

01/06/22 תאריך הפקה:
 26/05/22 תאריך קריאה נוכחית:
 27/04/22 תאריך קריאה קודמת:

שם דייר: אי. פי. פי. אן (ורינט)
 שם אתר: בית שוהם - נתניה

לקוח/ה נכבד/ה, אנו מתכבדים להגיש את חישוב צריכת החשמל לתקופה 26/05/22 - 27/04/22:

אי. פי. פי. אן (ורינט) - 4 - 00021211(00021211x3)

סוג תעריף	סוג צריכה	קריאה קודמת	קריאה נוכחית	סה"כ צריכה בקוט"ש	מחיר לקוט"ש בא"ג	סה"כ לתשלום
פרטי חשבון עבור תאריכים:						
		27/04/22	30/04/22			
777	פסגה	584,362.96	584,708.49	345.53	46.64	161.16 ₪
778	גבע	393,485.18	393,633.66	148.49	38.61	57.33 ₪
779	שפל	647,711.42	648,028.07	316.65	31.90	101.01 ₪
פרטי חשבון עבור תאריכים:						
		01/05/22	26/05/22			
777	פסגה	584,708.49	587,780.16	3,071.67	45.49	1,397.30 ₪
778	גבע	393,633.66	394,448.33	814.67	37.72	307.29 ₪
779	שפל	648,028.07	649,908.98	1,880.91	31.20	586.85 ₪

סה"כ לדייר:

שיא ביקוש	סה"כ	שפל	גבע	פסגה
43.75	6,577.92	2,197.57	963.15	3,417.20
	2,610.94 ₪	687.86 ₪	364.62 ₪	1,558.46 ₪

סה"כ צריכה
 סה"כ לתשלום

38.53 ₪	תשלום קבוע	
28.40 ₪	תשלום עבור גודל חיבור ב KVA (3x160)	
2,677.87 ₪	סה"כ לתשלום	לא כולל מע"מ

התפלגות חיוב בש"ח לפי תעו"ז

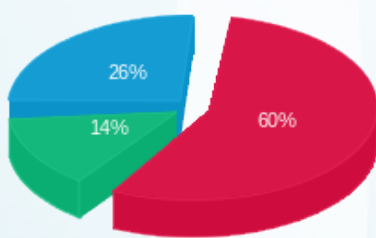

פסגה (1,558.46 ₪)
 גבע (364.62 ₪)
 שפל (687.86 ₪)

הסטוריית צריכה בקוט"ש

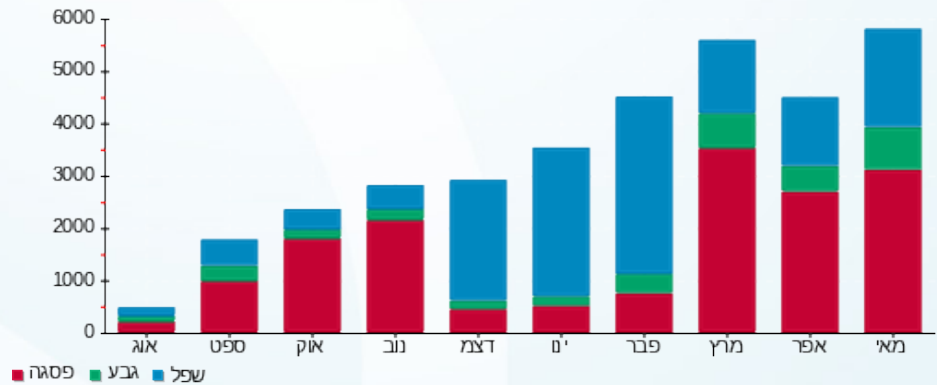



01/06/22

תאריך הפקדה:

שם דייר: אילן חמו טיסנים

26/05/22

תאריך קריאה נוכחית:

שם אתר: בית שוהם - נתניה

27/04/22

תאריך קריאה קודמת:

לקוח/ה נכבד/ה, אנו מתכבדים להגיש את חישוב צריכת החשמל לתקופה 26/05/22 - 27/04/22:

אילן טיסנים - 2 - 16092175(3x32)

סוג תעריף	סוג צריכה	קריאה קודמת	קריאה נוכחית	סה"כ צריכה בקוט"ש	מחיר לקוט"ש בא"ג	סה"כ לתשלום
פרטי חשבון עבור תאריכים:						
777	פסגה	27/04/22	30/04/22	1.80	46.64	0.84 ₪
778	גבע	1,261.60	1,264.30	2.70	38.61	1.04 ₪
779	שפל	962.45	967.35	4.90	31.90	1.56 ₪
פרטי חשבון עבור תאריכים:						
777	פסגה	01/05/22	26/05/22	22.60	45.49	10.28 ₪
778	גבע	1,264.30	1,282.10	17.80	37.72	6.71 ₪
779	שפל	967.35	989.60	22.25	31.20	6.94 ₪

סה"כ לדייר:

פסגה	גבע	שפל	סה"כ	שיא ביקוש
24.40	20.50	27.15	72.05	3.62
₪ 11.12	₪ 7.76	₪ 8.51	₪ 27.38	

סה"כ צריכה
סה"כ לתשלום

38.53 ₪	תשלום קבוע	
5.68 ₪	תשלום עבור גודל חיבור בKVA (3x32)	
71.59 ₪	סה"כ לתשלום	לא כולל מע"מ

התפלגות חיוב בש"ח לפי תעו"ז

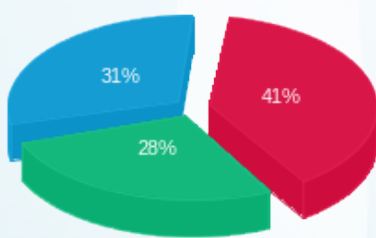

פסגה (₪ 11.12)
גבע (₪ 7.76)
שפל (₪ 8.51)

הסטוריית צריכה בקוט"ש

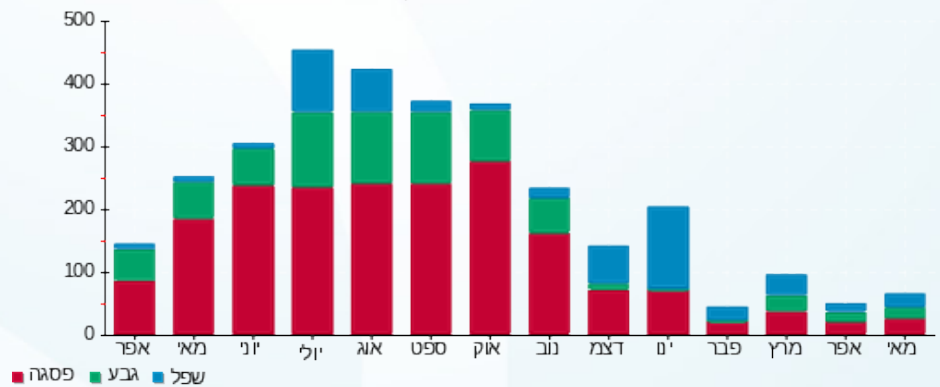

01/06/22 תאריך הפקה:
 26/05/22 תאריך קריאה נוכחי:
 27/04/22 תאריך קריאה קודמת:

שם דייר: אמטוס (לשעבר קומיוסל קומת קרקע)
 שם אתר: בית שוהם - נתניה

לקוח/ה נכבד/ה, אנו מתכבדים להגיש את חישוב צריכת החשמל לתקופה 26/05/22 - 27/04/22:

אמטוס לשעבר קומיוסל קומת קרקע - 4 - 16254212 (3x40)

סוג תעריף	סוג צריכה	קריאה קודמת	קריאה נוכחית	סה"כ צריכה בקוט"ש	מחיר לקוט"ש בא"ג	סה"כ לתשלום
פרטי חשבון עבור תאריכים:						
777	פסגה	27/04/22	30/04/22	63.10	46.64	29.43 ₪
778	גבע	1,358.30	1,407.60	49.30	38.61	19.03 ₪
779	שפל	6,656.30	6,757.90	101.60	31.90	32.41 ₪
פרטי חשבון עבור תאריכים:						
777	פסגה	01/05/22	26/05/22	645.82	45.49	293.78 ₪
778	גבע	1,407.60	1,663.20	255.60	37.72	96.41 ₪
779	שפל	6,757.90	7,356.40	598.50	31.20	186.73 ₪

סה"כ לדייר:

פסגה	גבע	שפל	סה"כ	שיא ביקוש
708.92	304.90	700.10	1,713.91	6.23
₪ 323.21	₪ 115.45	₪ 219.14	₪ 657.80	

סה"כ צריכה
 סה"כ לתשלום

38.53 ₪	תשלום קבוע	
7.10 ₪	תשלום עבור גודל חיבור בKVA (3x40)	
703.43 ₪	סה"כ לתשלום	לא כולל מע"מ

התפלגות חיוב בש"ח לפי תעו"ז

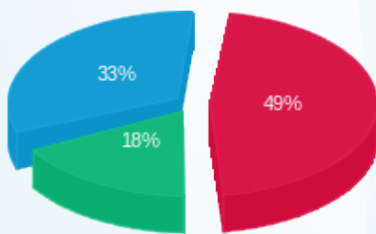

פסגה (₪ 323.21)
 גבע (₪ 115.45)
 שפל (₪ 219.14)

הסטוריית צריכה בקוט"ש

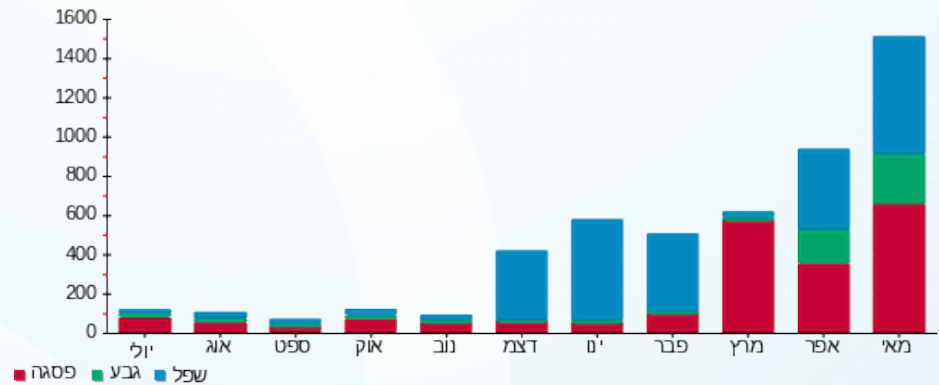



01/06/22

תאריך הפקדה:

שם דייר: אמתוס

26/05/22

תאריך קריאה נוכחית:

שם אתר: בית שוהם - נתניה

27/04/22

תאריך קריאה קודמת:

לקוח/ה נכבד/ה, אנו מתכבדים להגיש את חישוב צריכת החשמל לתקופה 26/05/22 - 27/04/22:

אמתוס - 2 - 00023664 (3x100)

סוג תעריף	סוג צריכה	קריאה קודמת	קריאה נוכחית	סה"כ צריכה בקוט"ש	מחיר לקוט"ש בא"ג	סה"כ לתשלום
פרטי חשבון עבור תאריכים:						
777	פסגה	27/04/22	30/04/22	22.74	46.64	10.61 ₪
778	גבע	184,602.10	184,606.43	4.33	38.61	1.67 ₪
779	שפל	204,118.08	204,127.14	9.06	31.90	2.89 ₪
פרטי חשבון עבור תאריכים:						
777	פסגה	01/05/22	26/05/22	228.45	45.49	103.92 ₪
778	גבע	184,606.43	184,632.29	25.86	37.72	9.75 ₪
779	שפל	204,127.14	204,175.10	47.97	31.20	14.97 ₪

סה"כ לדייר:

שיא ביקוש	סה"כ	שפל	גבע	פסגה
3.62	338.40	57.02	30.19	251.19
	143.81 ₪	17.85 ₪	11.43 ₪	114.53 ₪

סה"כ צריכה
סה"כ לתשלום

38.53 ₪	תשלום קבוע	
17.75 ₪	תשלום עבור גודל חיבור ב KVA (3x100)	
200.09 ₪	סה"כ לתשלום	לא כולל מע"מ

התפלגות חיוב בש"ח לפי תעו"ז

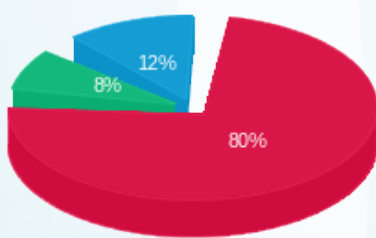

פסגה (114.53 ₪) ■
גבע (11.43 ₪) ■
שפל (17.85 ₪) ■

הסטוריית צריכה בקוט"ש

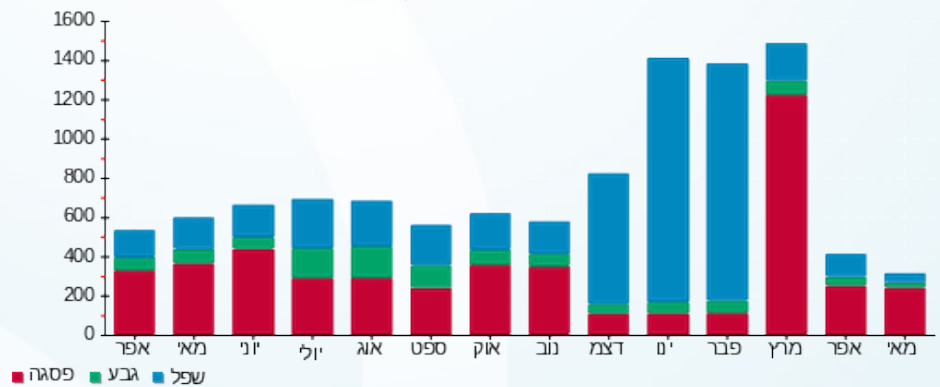



01/06/22

תאריך הפקדה:

שם דייר: אקווריום ספקטרום

26/05/22

תאריך קריאה נוכחית:

שם אתר: בית שוהם - נתניה

27/04/22

תאריך קריאה קודמת:

לקוח/ה נכבד/ה, אנו מתכבדים להגיש את חישוב צריכת החשמל לתקופה 26/05/22 - 27/04/22:

אקווריום ספקטרום - 3 - 16254212 (3x80)

סוג תעריף	סוג צריכה	קריאה קודמת	קריאה נוכחית	סה"כ צריכה בקוט"ש	מחיר לקוט"ש בא"ג	סה"כ לתשלום
פרטי חשבון עבור תאריכים:						
777	פסגה	27/04/22	30/04/22	86.70	46.64	40.44 ₪
778	גבע	14,919.50	14,928.50	9.00	38.61	3.47 ₪
779	שפל	57,483.40	57,503.60	20.20	31.90	6.44 ₪
פרטי חשבון עבור תאריכים:						
777	פסגה	01/05/22	26/05/22	594.16	45.49	270.28 ₪
778	גבע	14,928.50	14,995.94	67.44	37.72	25.44 ₪
779	שפל	57,503.60	57,631.46	127.86	31.20	39.89 ₪

סה"כ לדייר:

פסגה	גבע	שפל	סה"כ	שיא ביקוש
680.86	76.44	148.06	905.36	10.35
₪ 310.72	₪ 28.91	₪ 46.34	₪ 385.97	

סה"כ צריכה
סה"כ לתשלום

38.53 ₪	תשלום קבוע	
14.20 ₪	תשלום עבור גודל חיבור בKVA (3x80)	
438.70 ₪	סה"כ לתשלום	לא כולל מע"מ

התפלגות חיוב בש"ח לפי תעו"ז

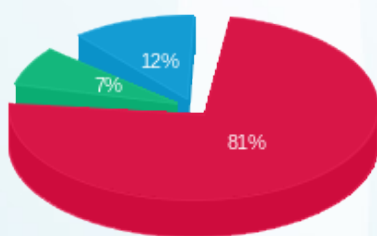

פסגה (₪ 310.72)
גבע (₪ 28.91)
שפל (₪ 46.34)

הסטוריית צריכה בקוט"ש

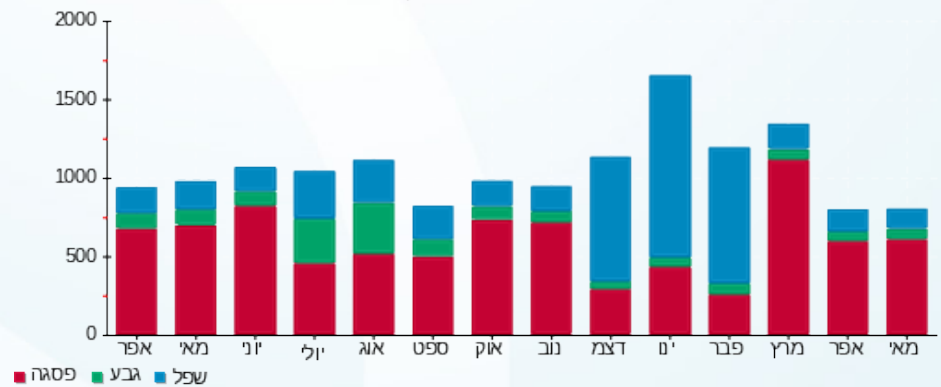



01/06/22

תאריך הפקדה:

שם דייר: אקסלנדו קומה א'

26/05/22

תאריך קריאה נוכחית:

שם אתר: בית שוהם - נתניה

27/04/22

תאריך קריאה קודמת:

לקוח/ה נכבד/ה, אנו מתכבדים להגיש את חישוב צריכת החשמל לתקופה 26/05/22 - 27/04/22:

אקסלנדו קומה א' - 4 - (3x250)16254204

סוג תעריף	סוג צריכה	קריאה קודמת	קריאה נוכחית	סה"כ צריכה בקוט"ש	מחיר לקוט"ש בא"ג	סה"כ לתשלום
פרטי חשבון עבור תאריכים:						
777	פסגה	27/04/22	30/04/22	196.80	46.64	91.79 ₪
778	גבע	11,738.00	11,772.40	34.40	38.61	13.28 ₪
779	שפל	35,254.40	35,326.40	72.00	31.90	22.97 ₪
פרטי חשבון עבור תאריכים:						
777	פסגה	01/05/22	26/05/22	1,805.25	45.49	821.21 ₪
778	גבע	11,772.40	11,951.72	179.32	37.72	67.64 ₪
779	שפל	35,326.40	35,706.67	380.27	31.20	118.64 ₪

סה"כ לדייר:

פסגה	גבע	שפל	סה"כ	שיא ביקוש
2,002.05	213.72	452.27	2,668.04	23.59
912.99 ₪	80.92 ₪	141.61 ₪	1,135.53 ₪	

סה"כ צריכה
סה"כ לתשלום

214.45 ₪	תשלום קבוע	
44.38 ₪	תשלום עבור גודל חיבור ב KVA (3x250)	
1,394.36 ₪	סה"כ לתשלום	לא כולל מע"מ

התפלגות חיוב בש"ח לפי תעו"ז

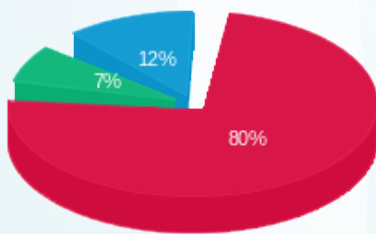

פסגה (912.99 ₪) 80%
גבע (80.92 ₪) 7%
שפל (141.61 ₪) 12%

הסטוריית צריכה בקוט"ש

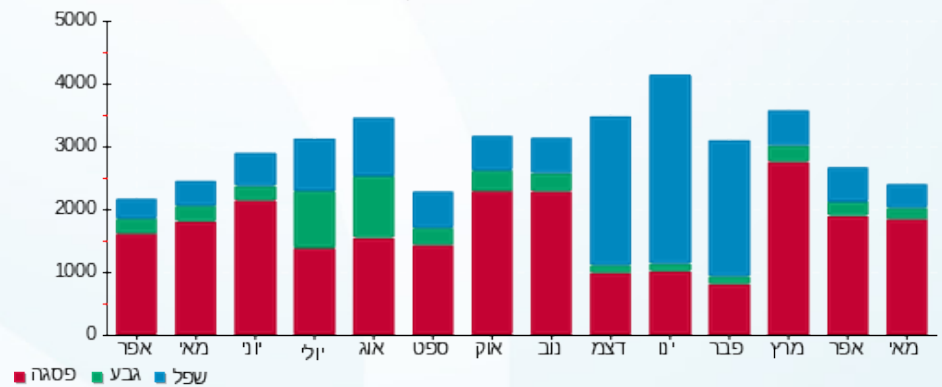

01/06/22 תאריך הפקה:
 26/05/22 תאריך קריאה נוכחית:
 27/04/22 תאריך קריאה קודמת:

שם דייר: בילאוס, רויאל פט
 שם אתר: בית שוהם - נתניה

לקוח/ה נכבד/ה, אנו מתכבדים להגיש את חישוב צריכת החשמל לתקופה 26/05/22 - 27/04/22:

בילאוס, רויאל פט - 3 - 00023664(3x63)

סוג תעריף	סוג צריכה	קריאה קודמת	קריאה נוכחית	סה"כ צריכה בקוט"ש	מחיר לקוט"ש בא"ג	סה"כ לתשלום
פרטי חשבון עבור תאריכים:						
777	פסגה	27/04/22	30/04/22	62.12	46.64	162,161.30
778	גבע	75,316.32	75,350.34	34.01	38.61	162,099.18
779	שפל	92,766.25	92,797.38	31.13	31.90	75,350.34
פרטי חשבון עבור תאריכים:						
777	פסגה	01/05/22	26/05/22	598.50	45.49	162,161.30
778	גבע	75,350.34	75,529.25	178.91	37.72	162,161.30
779	שפל	92,797.38	92,961.46	164.08	31.20	75,529.25

סה"כ לדייר:

שיא ביקוש	סה"כ	שפל	גבע	פסגה
7.47	1,068.75	195.21	212.93	660.61
	442.97 ₪	61.12 ₪	80.62 ₪	301.23 ₪

סה"כ צריכה
 סה"כ לתשלום

38.53 ₪	תשלום קבוע	
11.18 ₪	תשלום עבור גודל חיבור בKVA (3x63)	
492.68 ₪	סה"כ לתשלום	לא כולל מע"מ

התפלגות חיוב בש"ח לפי תעו"ז

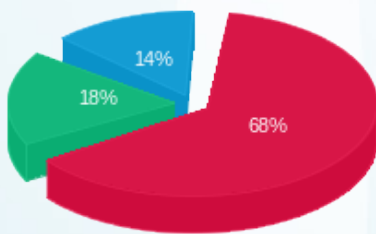

פסגה (301.23 ₪)
 גבע (80.62 ₪)
 שפל (61.12 ₪)

הסטוריית צריכה בקוט"ש

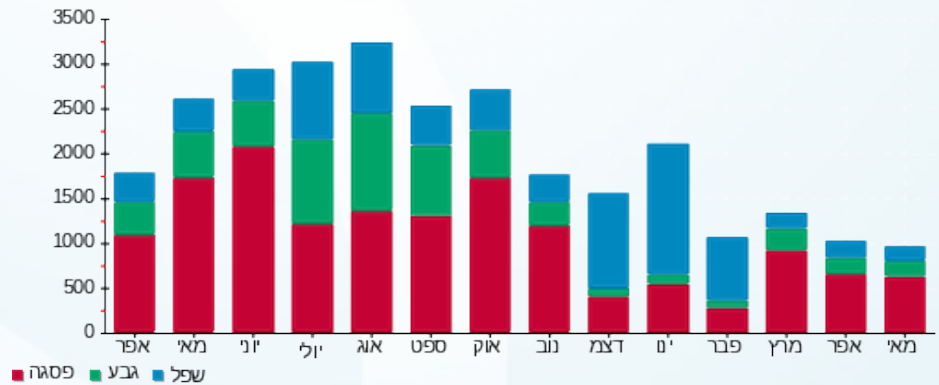



01/06/22

תאריך הפקדה:

שם דייר: בנדא ספורט
שם אתר: בית שוהם - נתניה

26/05/22

תאריך קריאה נוכחית:

27/04/22

תאריך קריאה קודמת:

לקוח/ה נכבד/ה, אנו מתכבדים להגיש את חישוב צריכת החשמל לתקופה 26/05/22 - 27/04/22:

בנדא ספורט - 5 - 00023664 (3x80)

סוג תעריף	סוג צריכה	קריאה קודמת	קריאה נוכחית	סה"כ צריכה בקוט"ש	מחיר לקוט"ש בא"ג	סה"כ לתשלום
פרטי חשבון עבור תאריכים:						
777	פסגה	27/04/22	30/04/22	41.83	46.64	19.51 ₪
778	גבע	127,668.81	127,683.87	15.06	38.61	5.81 ₪
779	שפל	160,716.69	160,737.85	21.15	31.90	6.75 ₪
פרטי חשבון עבור תאריכים:						
777	פסגה	255,680.44	256,080.86	400.42	45.49	182.15 ₪
778	גבע	127,683.87	127,760.96	77.09	37.72	29.08 ₪
779	שפל	160,737.85	160,872.24	134.39	31.20	41.93 ₪

סה"כ לדייר:

פסגה	גבע	שפל	סה"כ	שיא ביקוש
442.25	92.15	155.55	689.94	6.29
201.66 ₪	34.89 ₪	48.68 ₪	285.23 ₪	

סה"כ צריכה
סה"כ לתשלום

38.53 ₪	תשלום קבוע	
14.20 ₪	תשלום עבור גודל חיבור בKVA (3x80)	
337.96 ₪	סה"כ לתשלום	לא כולל מע"מ

התפלגות חיוב בש"ח לפי תעו"ז

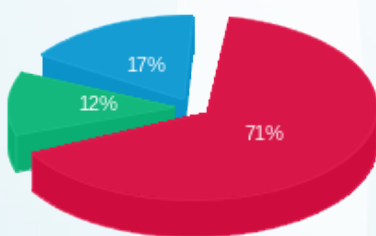

פסגה (201.66 ₪) ■
גבע (34.89 ₪) ■
שפל (48.68 ₪) ■

הסטוריית צריכה בקוט"ש

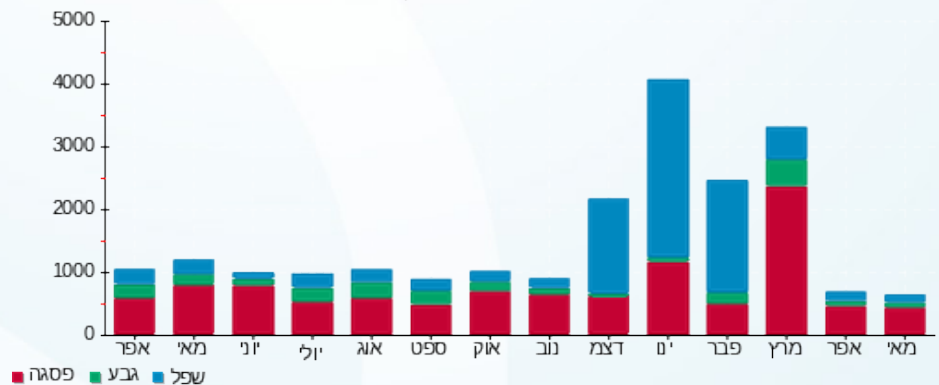



01/06/22

תאריך הפקדה:

שם דייר: גיל בר לב
שם אתר: בית שוהם - נתניה

26/05/22

תאריך קריאה נוכחית:

27/04/22

תאריך קריאה קודמת:

לקוח/ה נכבד/ה, אנו מתכבדים להגיש את חישוב צריכת החשמל לתקופה 26/05/22 - 27/04/22:

גיל בר לב - 1 - 16092175 (3x63)

סוג תעריף	סוג צריכה	קריאה קודמת	קריאה נוכחית	סה"כ צריכה בקוט"ש	מחיר לקוט"ש בא"ג	סה"כ לתשלום
פרטי חשבון עבור תאריכים:						
777	פסגה	27/04/22	30/04/22	16.20	46.64	18,620.20
778	גבע	2,479.10	2,493.30	14.20	38.61	18,604.00
779	שפל	9,798.00	9,822.20	24.20	31.90	7.56
פרטי חשבון עבור תאריכים:						
777	פסגה	01/05/22	26/05/22	178.30	45.49	18,798.50
778	גבע	2,493.30	2,577.70	84.40	37.72	18,620.20
779	שפל	9,822.20	9,971.00	148.80	31.20	2,479.10

סה"כ לדייר:

פסגה	גבע	שפל	סה"כ	שיא ביקוש
194.50	98.60	173.00	466.10	6.52
₪ 88.66	₪ 37.32	₪ 54.15	₪ 180.13	

סה"כ צריכה
סה"כ לתשלום

214.45 ₪	תשלום קבוע	
11.18 ₪	תשלום עבור גודל חיבור בKVA (3x63)	
405.76 ₪	סה"כ לתשלום	לא כולל מע"מ

התפלגות חיוב בש"ח לפי תעו"ז

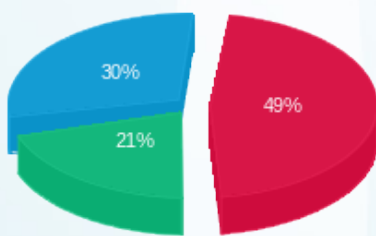

פסגה (88.66 ₪)
גבע (37.32 ₪)
שפל (54.15 ₪)

הסטוריית צריכה בקוט"ש

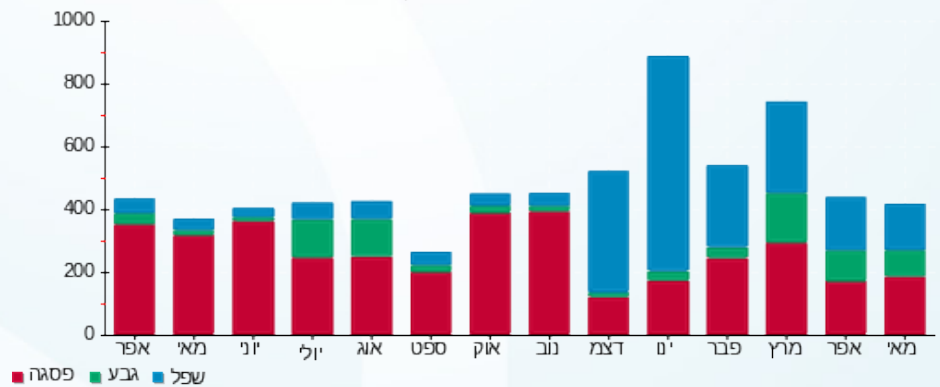



01/06/22

תאריך הפקדה:

שם דייר: גנגו קונגטיביטי
שם אתר: בית שוהם - נתניה

26/05/22

תאריך קריאה נוכחית:

27/04/22

תאריך קריאה קודמת:

לקוח/ה נכבד/ה, אנו מתכבדים להגיש את חישוב צריכת החשמל לתקופה 26/05/22 - 27/04/22:

גנגו קונגטיביטי - 2 - 16254204(3x160)

סוג תעריף	סוג צריכה	קריאה קודמת	קריאה נוכחית	סה"כ צריכה בקוט"ש	מחיר לקוט"ש בא"ג	סה"כ לתשלום
פרטי חשבון עבור תאריכים:						
777	פסגה	27/04/22	30/04/22	133,347.40	46.64	113.99 ₪
778	גבע	42,833.20	42,949.20	116.00	38.61	44.79 ₪
779	שפל	128,619.20	128,858.60	239.40	31.90	76.37 ₪
פרטי חשבון עבור תאריכים:						
777	פסגה	133,347.40	135,568.02	2,220.62	45.49	1,010.16 ₪
778	גבע	42,949.20	43,513.40	564.20	37.72	212.82 ₪
779	שפל	128,858.60	130,168.37	1,309.77	31.20	408.65 ₪

סה"כ לדייר:

פסגה	גבע	שפל	סה"כ	שיא ביקוש
2,465.02	680.20	1,549.17	4,694.39	26.17
1,124.15 ₪	257.61 ₪	485.02 ₪	1,866.77 ₪	

סה"כ צריכה
סה"כ לתשלום

214.45 ₪	תשלום קבוע	
28.40 ₪	תשלום עבור גודל חיבור בKVA (3x160)	
2,109.62 ₪	סה"כ לתשלום	לא כולל מע"מ

התפלגות חיוב בש"ח לפי תעו"ז

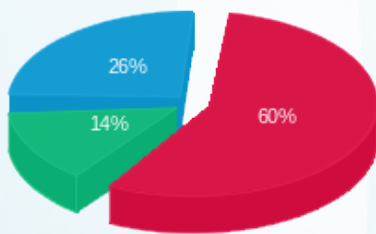

פסגה (1,124.15 ₪) 60%
גבע (257.61 ₪) 14%
שפל (485.02 ₪) 26%

הסטוריית צריכה בקוט"ש

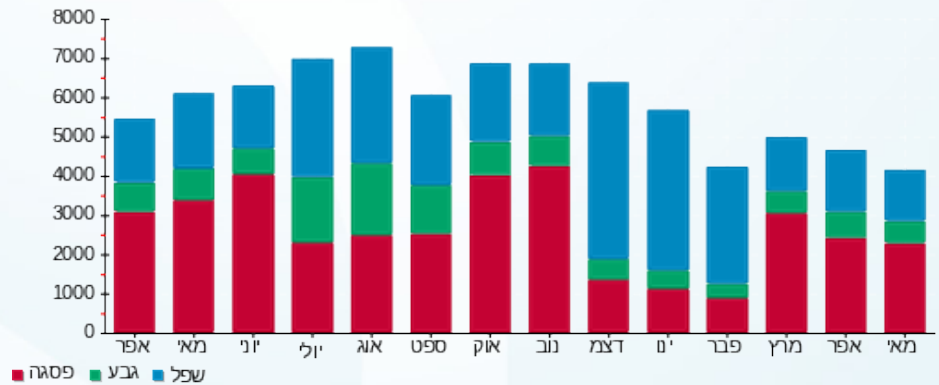

01/06/22 תאריך הפקדה:
 26/05/22 תאריך קריאה נוכחית:
 27/04/22 תאריך קריאה קודמת:

שם דייר: ד.א.פ ישראל הנדסה אזרחית
 שם אתר: בית שוהם - נתניה

לקוח/ה נכבד/ה, אנו מתכבדים להגיש את חישוב צריכת החשמל לתקופה 26/05/22 - 27/04/22:

ד.א.פ ישראל הנדסה אזרחית - 8 - 00020511 (3x40)

סוג תעריף	סוג צריכה	קריאה קודמת	קריאה נוכחית	סה"כ צריכה בקוט"ש	מחיר לקוט"ש בא"ג	סה"כ לתשלום
פרטי חשבון עבור תאריכים:						
777	פסגה	27/04/22	30/04/22	27.24	46.64	12.71 ₪
778	גבע	53,483.04	53,485.88	2.85	38.61	1.10 ₪
779	שפל	57,231.99	57,238.21	6.22	31.90	1.98 ₪
פרטי חשבון עבור תאריכים:						
777	פסגה	01/05/22	26/05/22	237.62	45.49	108.09 ₪
778	גבע	53,485.88	53,507.43	21.55	37.72	8.13 ₪
779	שפל	57,238.21	57,283.06	44.85	31.20	13.99 ₪

סה"כ לדייר:

פסגה	גבע	שפל	סה"כ	שיא ביקוש
264.86	24.40	51.07	340.33	3.69
120.80 ₪	9.23 ₪	15.98 ₪	146.01 ₪	

סה"כ צריכה
 סה"כ לתשלום

38.53 ₪	תשלום קבוע	
7.10 ₪	תשלום עבור גודל חיבור בKVA (3x40)	
191.64 ₪	סה"כ לתשלום	לא כולל מע"מ

התפלגות חיוב בש"ח לפי תעו"ז

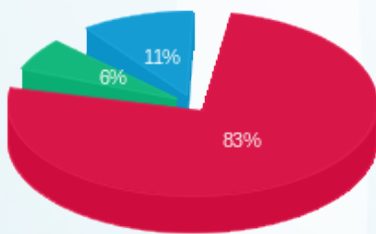

פסגה (120.80 ₪) 83%
 גבע (9.23 ₪) 6%
 שפל (15.98 ₪) 11%

הסטוריית צריכה בקוט"ש

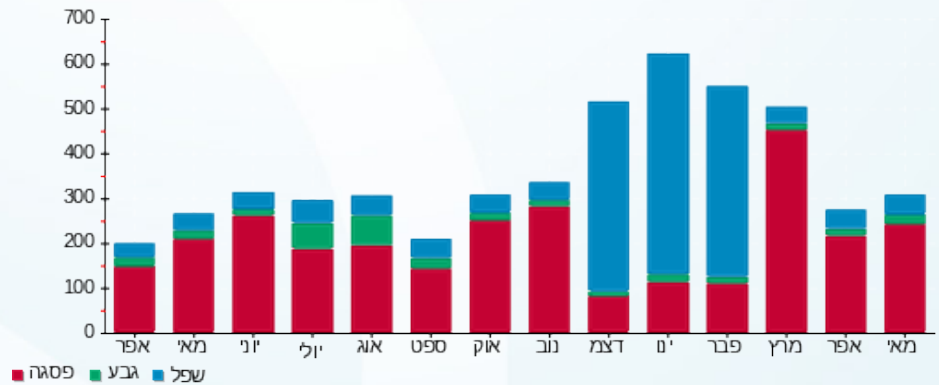

01/06/22 תאריך הפקדה:
 26/05/22 תאריך קריאה נוכחית:
 27/04/22 תאריך קריאה קודמת:

שם דייר: דמרי הנדסה
 שם אתר: בית שוהם - נתניה

לקוח/ה נכבד/ה, אנו מתכבדים להגיש את חישוב צריכת החשמל לתקופה 26/05/22 - 27/04/22:

דמרי הנדסה וקבלנות (1990) בעמ - 7 - 00020511 (3x32)

סה"כ לתשלום	מחיר לקוט"ש בא"ג	סה"כ צריכה בקוט"ש	קריאה נוכחית	קריאה קודמת	סוג צריכה	סוג תעריף
			30/04/22	27/04/22	פרטי חשבון עבור תאריכים:	
32.43 ₪	46.64	69.54	61,481.56	61,412.02	פסגה	777
2.73 ₪	38.61	7.06	27,762.59	27,755.53	גבע	778
3.88 ₪	31.90	12.16	44,440.71	44,428.55	שפל	779
			26/05/22	01/05/22	פרטי חשבון עבור תאריכים:	
156.87 ₪	45.49	344.85	61,826.41	61,481.56	פסגה	777
28.92 ₪	37.72	76.67	27,839.26	27,762.59	גבע	778
22.36 ₪	31.20	71.68	44,512.39	44,440.71	שפל	779

סה"כ לדייר:

שיא ביקוש	סה"כ	שפל	גבע	פסגה	סה"כ צריכה
10.13	581.95	83.84	83.73	414.39	סה"כ לתשלום
	247.19 ₪	26.24 ₪	31.65 ₪	189.30 ₪	

38.53 ₪	תשלום קבוע	
5.68 ₪	תשלום עבור גודל חיבור בKVA (3x32)	
291.40 ₪	סה"כ לתשלום	לא כולל מע"מ

התפלגות חיוב בש"ח לפי תעו"ז

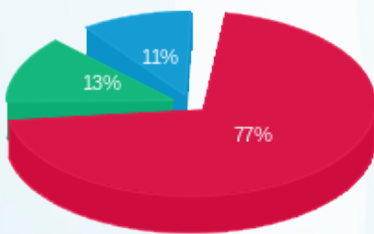

■ פסגה (189.30 ₪)
 ■ גבע (31.65 ₪)
 ■ שפל (26.24 ₪)

הסטוריית צריכה בקוט"ש

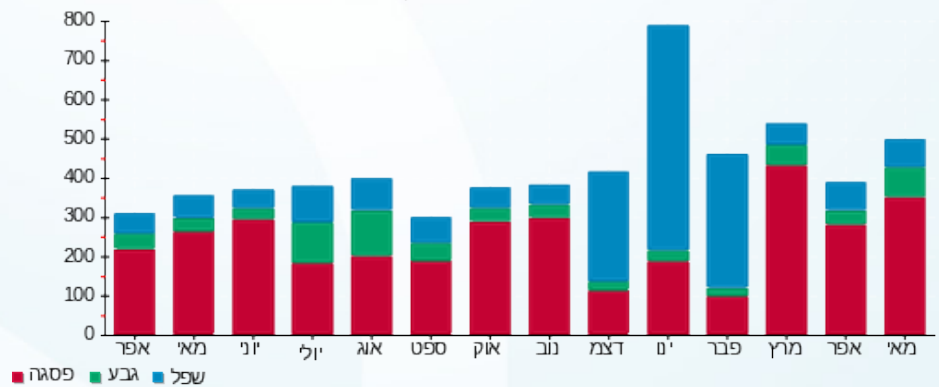

01/06/22 תאריך הפקה:
 26/05/22 תאריך קריאה נוכחית:
 27/04/22 תאריך קריאה קודמת:

שם דייר: טאור
 שם אתר: בית שוהם - נתניה

לקוח/ה נכבד/ה, אנו מתכבדים להגיש את חישוב צריכת החשמל לתקופה 26/05/22 - 27/04/22:

טאור - 7 - 00021211(3x440)

סוג תעריף	סוג צריכה	קריאה קודמת	קריאה נוכחית	סה"כ צריכה בקוט"ש	מחיר לקוט"ש בא"ג	סה"כ לתשלום
פרטי חשבון עבור תאריכים:						
777	פסגה	27/04/22	30/04/22	241.94	46.64	112.84 ₪
778	גבע	948,933.18	949,052.79	119.61	38.61	46.18 ₪
779	שפל	1,243,968.89	1,244,237.99	269.10	31.90	85.84 ₪
פרטי חשבון עבור תאריכים:						
777	פסגה	1,121,434.18	1,123,700.19	2,266.01	45.49	1,030.81 ₪
778	גבע	949,052.79	949,622.06	569.27	37.72	214.73 ₪
779	שפל	1,244,237.99	1,245,757.23	1,519.24	31.20	474.00 ₪

סה"כ לדייר:

שיא ביקוש	סה"כ	שפל	גבע	פסגה
25.46	4,985.17	1,788.34	688.88	2,507.95
	1,964.41 ₪	559.85 ₪	260.91 ₪	1,143.65 ₪

סה"כ צריכה
 סה"כ לתשלום

214.45 ₪	תשלום קבוע	
78.10 ₪	תשלום עבור גודל חיבור בKVA (3x440)	
2,256.96 ₪	סה"כ לתשלום	לא כולל מע"מ

התפלגות חיוב בש"ח לפי תעו"ז

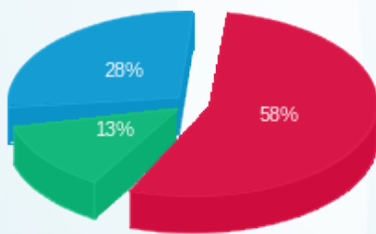

פסגה (1,143.65 ₪)
 גבע (260.91 ₪)
 שפל (559.85 ₪)

הסטוריית צריכה בקוט"ש

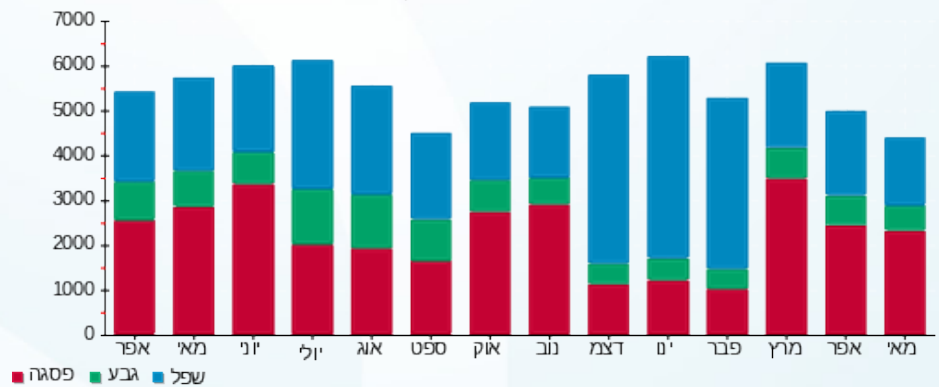

01/06/22 תאריך הפקה:
 26/05/22 תאריך קריאה נוכחית:
 27/04/22 תאריך קריאה קודמת:

שם דייר: יגאל חסיד
 שם אתר: בית שוהם - נתניה

לקוח/ה נכבד/ה, אנו מתכבדים להגיש את חישוב צריכת החשמל לתקופה 26/05/22 - 27/04/22:

מספרה - 1 - 00020511(3x25)

סוג תעריף	סוג צריכה	קריאה קודמת	קריאה נוכחית	סה"כ צריכה בקוט"ש	מחיר לקוט"ש בא"ג	סה"כ לתשלום
פרטי חשבון עבור תאריכים:		27/04/22	30/04/22			
517		194,106.50	194,148.54	42.03	48.45	20.36 ₪
פרטי חשבון עבור תאריכים:		01/05/22	26/05/22			
517		194,148.54	194,662.97	514.43	47.25	243.07 ₪

סה"כ לדיר:

שיא ביקוש	סה"כ
11.37	556.46
	263.43 ₪

21.03 ₪	תשלום קבוע	
4.44 ₪	תשלום עבור גודל חיבור בKVA (3x25)	
288.90 ₪	סה"כ לתשלום	לא כולל מע"מ

התפלגות חיוב בש"ח לפי תעו"ז

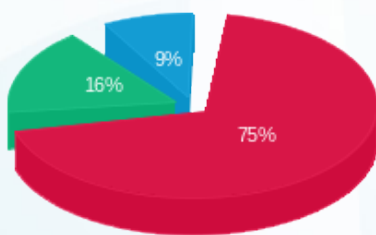

פסגה (197.06 ₪)
 גבע (43.34 ₪)
 שפל (23.03 ₪)

הסטוריית צריכה בקוט"ש

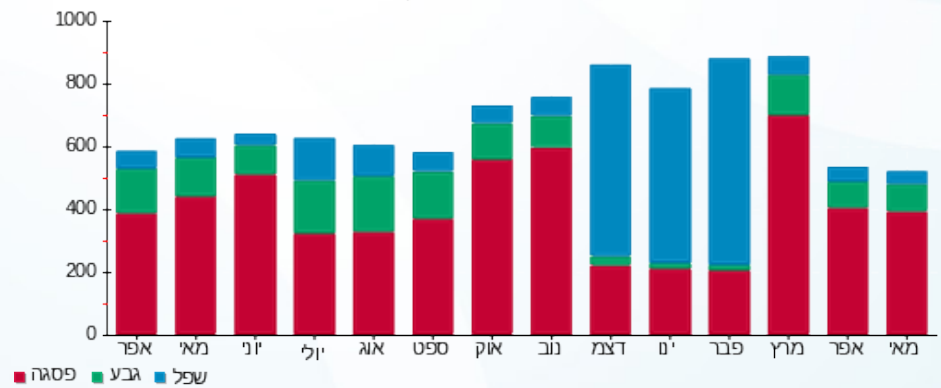

01/06/22 תאריך הפקדה:
 26/05/22 תאריך קריאה נוכחית:
 27/04/22 תאריך קריאה קודמת:

שם דייר: יום טוב
 שם אתר: בית שוהם - נתניה

לקוח/ה נכבד/ה, אנו מתכבדים להגיש את חישוב צריכת החשמל לתקופה 26/05/22 - 27/04/22:

יום טוב יום טוב - 4 - 00023664 (3x80)

סוג תעריף	סוג צריכה	קריאה קודמת	קריאה נוכחית	סה"כ צריכה בקוט"ש	מחיר לקוט"ש בא"ג	סה"כ לתשלום
פרטי חשבון עבור תאריכים:						
777	פסגה	27/04/22	30/04/22	579.00	46.64	270.05 ₪
778	גבע	301,085.38	301,279.70	194.32	38.61	75.03 ₪
779	שפל	473,604.42	473,817.39	212.96	31.90	67.94 ₪
פרטי חשבון עבור תאריכים:						
777	פסגה	01/05/22	26/05/22	4,840.44	45.49	2,201.91 ₪
778	גבע	301,279.70	302,051.15	771.45	37.72	290.99 ₪
779	שפל	473,817.39	475,093.16	1,275.77	31.20	398.04 ₪

סה"כ לדייר:

שיא ביקוש	סה"כ	שפל	גבע	פסגה
70.54	7,873.94	1,488.73	965.77	5,419.44
	₪ 3,303.95	₪ 465.98	₪ 366.02	₪ 2,471.96

סה"כ צריכה
 סה"כ לתשלום

214.45 ₪	תשלום קבוע	
14.20 ₪	תשלום עבור גודל חיבור בKVA (3x80)	
3,532.60 ₪	סה"כ לתשלום	לא כולל מע"מ

התפלגות חיוב בש"ח לפי תעו"ז

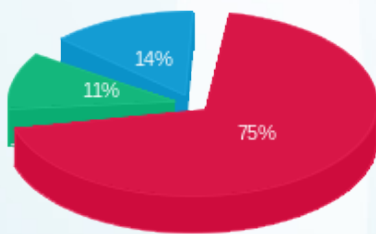

פסגה (2,471.96 ₪) ■
 גבע (366.02 ₪) ■
 שפל (465.98 ₪) ■

הסטוריית צריכה בקוט"ש

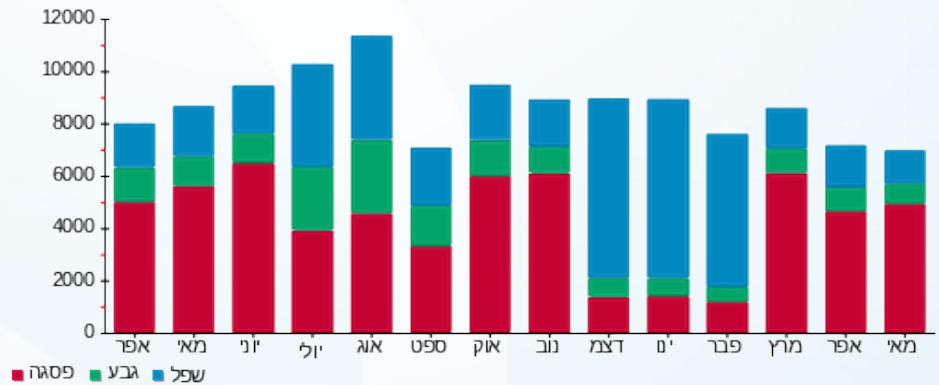



01/06/22

תאריך הפקדה:

שם דייר: מ.א.ר מסחר וספנות

26/05/22

תאריך קריאה נוכחית:

שם אתר: בית שוהם - נתניה

27/04/22

תאריך קריאה קודמת:

לקוח/ה נכבד/ה, אנו מתכבדים להגיש את חישוב צריכת החשמל לתקופה 26/05/22 - 27/04/22:

מ.א.ר מסחר וספנות - 1 - 00023664(3x160)

סוג תעריף	סוג צריכה	קריאה קודמת	קריאה נוכחית	סה"כ צריכה בקוט"ש	מחיר לקוט"ש בא"ג	סה"כ לתשלום
פרטי חשבון עבור תאריכים:						
777	פסגה	27/04/22	30/04/22	90.93	46.64	42.41 ₪
778	גבע	151,838.70	151,893.44	54.74	38.61	21.13 ₪
779	שפל	245,440.27	245,541.36	101.09	31.90	32.25 ₪
פרטי חשבון עבור תאריכים:						
777	פסגה	269,601.86	270,463.12	861.26	45.49	391.79 ₪
778	גבע	151,893.44	152,177.69	284.25	37.72	107.22 ₪
779	שפל	245,541.36	246,129.16	587.80	31.20	183.39 ₪

סה"כ לדייר:

פסגה	גבע	שפל	סה"כ	שיא ביקוש
952.19	338.99	688.89	1,980.07	11.03
₪ 434.20	₪ 128.35	₪ 215.64	₪ 778.19	

סה"כ צריכה
סה"כ לתשלום

38.53 ₪	תשלום קבוע	
28.40 ₪	תשלום עבור גודל חיבור בKVA (3x160)	
845.13 ₪	סה"כ לתשלום	לא כולל מע"מ

התפלגות חיוב בש"ח לפי תעו"ז

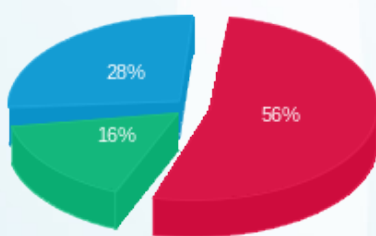

פסגה (₪ 434.20) 56%
גבע (₪ 128.35) 16%
שפל (₪ 215.64) 28%

הסטוריית צריכה בקוט"ש

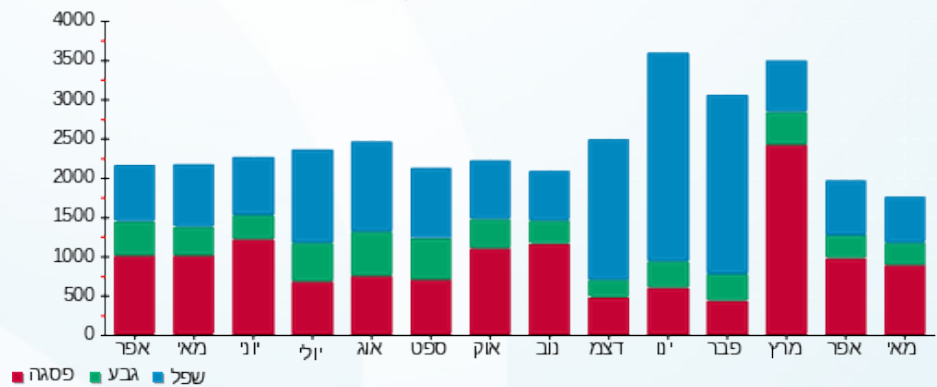



01/06/22

תאריך הפקדה:

שם דייר: מי נתניה
שם אתר: בית שוהם - נתניה

26/05/22

תאריך קריאה נוכחית:

27/04/22

תאריך קריאה קודמת:

לקוח/ה נכבד/ה, אנו מתכבדים להגיש את חישוב צריכת החשמל לתקופה 26/05/22 - 27/04/22:

מי נתניה - 2 - 00020511(3x80)

סוג תעריף	סוג צריכה	קריאה קודמת	קריאה נוכחית	סה"כ צריכה בקוט"ש	מחיר לקוט"ש בא"ג	סה"כ לתשלום
פרטי חשבון עבור תאריכים:						
777	פסגה	27/04/22	30/04/22	93.98	46.64	43.83 ₪
778	גבע	463,145.13	463,181.15	36.02	38.61	13.91 ₪
779	שפל	502,649.16	502,717.99	68.83	31.90	21.96 ₪
פרטי חשבון עבור תאריכים:						
777	פסגה	536,311.79	537,184.18	872.40	45.49	396.85 ₪
778	גבע	463,181.15	463,383.58	202.43	37.72	76.36 ₪
779	שפל	502,717.99	503,159.72	441.73	31.20	137.82 ₪

סה"כ לדייר:

שיא ביקוש	סה"כ	שפל	גבע	פסגה
10.06	1,715.38	510.55	238.45	966.38
	₪ 690.72	₪ 159.77	₪ 90.26	₪ 440.69

סה"כ צריכה
סה"כ לתשלום

38.53 ₪	תשלום קבוע	
14.20 ₪	תשלום עבור גודל חיבור בKVA (3x80)	
743.45 ₪	סה"כ לתשלום	לא כולל מע"מ

התפלגות חיוב בש"ח לפי תעו"ז

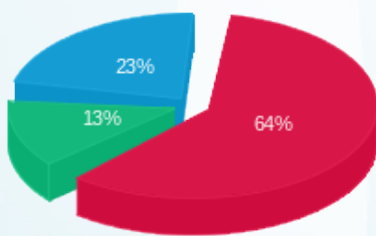

פסגה (₪ 440.69) ■
גבע (₪ 90.26) ■
שפל (₪ 159.77) ■

הסטוריית צריכה בקוט"ש

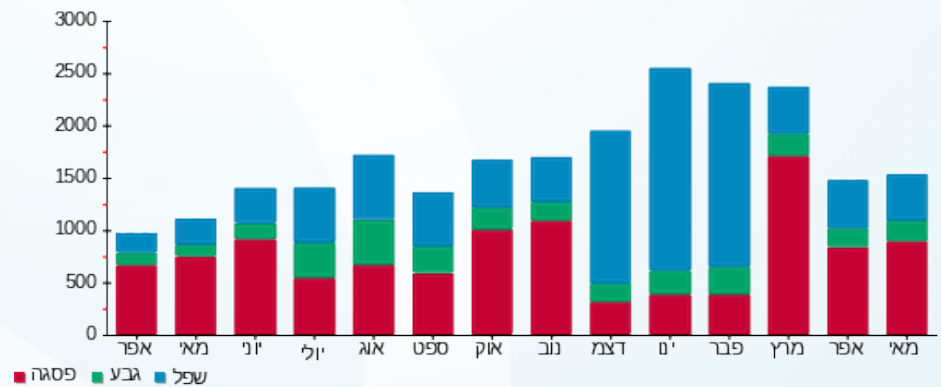



01/06/22

תאריך הפקדה:

שם דייר: מיזוג אוויר
שם אתר: בית שוהם - נתניה

26/05/22

תאריך קריאה נוכחית:

27/04/22

תאריך קריאה קודמת:

לקוח/ה נכבד/ה, אנו מתכבדים להגיש את חישוב צריכת החשמל לתקופה 26/05/22 - 27/04/22:
צילר 1 - 1 - 00021211 (0x0)

סוג תעריף	סוג צריכה	קריאה קודמת	קריאה נוכחית	סה"כ צריכה בקוט"ש	מחיר לקוט"ש בא"ג	סה"כ לתשלום
פרטי חשבון עבור תאריכים:						
		27/04/22	30/04/22			
777	פסגה	3,115,118.84	3,116,836.09	1,717.24	46.64	800.92 ₪
778	גבע	1,613,674.25	1,614,339.36	665.11	38.61	256.80 ₪
779	שפל	1,821,191.29	1,821,428.80	237.51	31.90	75.77 ₪
פרטי חשבון עבור תאריכים:						
		01/05/22	26/05/22			
777	פסגה	3,116,836.09	3,133,198.13	16,362.04	45.49	7,443.09 ₪
778	גבע	1,614,339.36	1,618,227.27	3,887.91	37.72	1,466.52 ₪
779	שפל	1,821,428.80	1,824,020.06	2,591.27	31.20	808.48 ₪

צילר 2 - 2 - 00021211 (0x0)

סוג תעריף	סוג צריכה	קריאה קודמת	קריאה נוכחית	סה"כ צריכה בקוט"ש	מחיר לקוט"ש בא"ג	סה"כ לתשלום
פרטי חשבון עבור תאריכים:						
		27/04/22	30/04/22			
777	פסגה	2,090,423.48	2,090,463.34	39.86	46.64	18.59 ₪
778	גבע	1,341,130.25	1,341,149.86	19.61	38.61	7.57 ₪
779	שפל	1,086,411.43	1,086,569.65	158.22	31.90	50.47 ₪
פרטי חשבון עבור תאריכים:						
		01/05/22	26/05/22			
777	פסגה	2,090,463.34	2,095,210.25	4,746.91	45.49	2,159.37 ₪
778	גבע	1,341,149.86	1,341,281.71	131.84	37.72	49.73 ₪
779	שפל	1,086,569.65	1,087,661.26	1,091.61	31.20	340.58 ₪

צילר 1 - 1 - 16254204 (0x0)

סוג תעריף	סוג צריכה	קריאה קודמת	קריאה נוכחית	סה"כ צריכה בקוט"ש	מחיר לקוט"ש בא"ג	סה"כ לתשלום
פרטי חשבון עבור תאריכים:						
		27/04/22	30/04/22			
777	פסגה	196,543.20	196,543.20	0.00	46.64	0.00 ₪
778	גבע	42,632.00	42,632.00	0.00	38.61	0.00 ₪
779	שפל	20,229.60	20,282.40	52.80	31.90	16.84 ₪
פרטי חשבון עבור תאריכים:						
		01/05/22	26/05/22			





צילר 1 - 1 - 16254204 (0x0)

סה"כ לתשלום	מחיר לקוט"ש בא"ג	סה"כ צריכה בקוט"ש	קריאה נוכחית	קריאה קודמת	סוג צריכה	סוג תעריף
₪ 83.83	45.49	184.27	196,727.47	196,543.20	פסגה	777
₪ 8.56	37.72	22.70	42,654.70	42,632.00	גבע	778
₪ 118.02	31.20	378.27	20,660.67	20,282.40	שפל	779

סה"כ לדירה:

שיא ביקוש	סה"כ	שפל	גבע	פסגה	סה"כ צריכה
203.03	32,287.18	4,509.68	4,727.18	23,050.33	סה"כ לתשלום
	₪ 13,705.15	₪ 1,410.16	₪ 1,789.19	₪ 10,505.80	

₪ 214.45	תשלום קבוע	
₪ 0.00	תשלום עבור גודל חיבור ב-KVA (0x0)	
₪ 13,919.60	סה"כ לתשלום	לא כולל מע"מ

התפלגות חיוב בש"ח לפי תע"ז

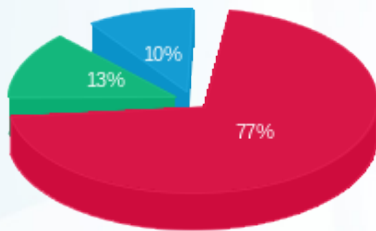

- פסגה (₪ 10,505.80) 77%
- גבע (₪ 1,789.19) 13%
- שפל (₪ 1,410.16) 10%

הסטוריית צריכה בקוט"ש

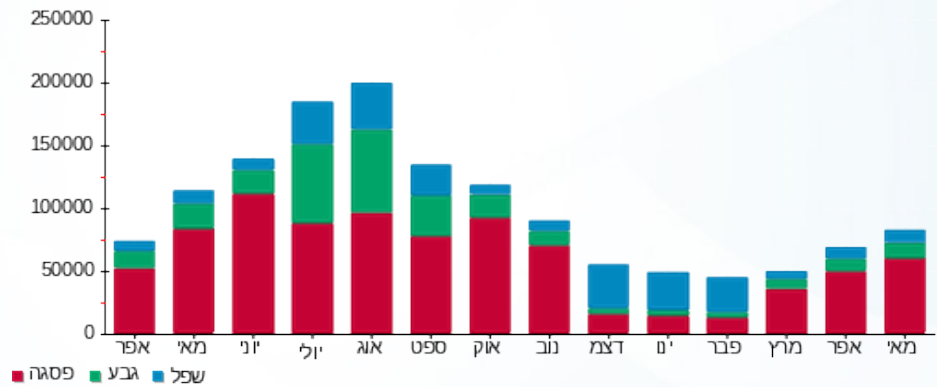



01/06/22

תאריך הפקדה:

שם דייר: מפסק ראשי שנאי 1

26/05/22

תאריך קריאה נוכחית:

שם אתר: בית שוהם - נתניה

27/04/22

תאריך קריאה קודמת:

לקוח/ה נכבד/ה, אנו מתכבדים להגיש את חישוב צריכת החשמל לתקופה 26/05/22 - 27/04/22:

מפסק ראשי שנאי 1 - 6 - 00023664 (0x0)

סה"כ לתשלום	מחיר לקוט"ש בא"ג	סה"כ צריכה בקוט"ש	קריאה נוכחית	קריאה קודמת	סוג צריכה	סוג תעריף
			30/04/22	27/04/22	פרטי חשבון עבור תאריכים:	
1,128.12 ₪	46.64	2,418.78	4,908,516.86	4,906,098.08	פסגה	777
316.63 ₪	38.61	820.06	1,529,633.47	1,528,813.41	גבע	778
448.57 ₪	31.90	1,406.18	3,877,206.53	3,875,800.35	שפל	779
			26/05/22	01/05/22	פרטי חשבון עבור תאריכים:	
9,879.10 ₪	45.49	21,717.09	4,930,233.95	4,908,516.86	פסגה	777
1,580.02 ₪	37.72	4,188.80	1,533,822.27	1,529,633.47	גבע	778
2,562.16 ₪	31.20	8,212.06	3,885,418.59	3,877,206.53	שפל	779

סה"כ לדייר:

שיא ביקוש	סה"כ	שפל	גבע	פסגה
232.83	38,762.98	9,618.24	5,008.86	24,135.87
	15,914.60 ₪	3,010.73 ₪	1,896.64 ₪	11,007.22 ₪

סה"כ צריכה

סה"כ לתשלום

0.00 ₪	תשלום קבוע	
0.00 ₪	תשלום עבור גודל חיבור בKVA (0x0)	
15,914.60 ₪	סה"כ לתשלום	לא כולל מע"מ

התפלגות חיוב בש"ח לפי תעו"ז

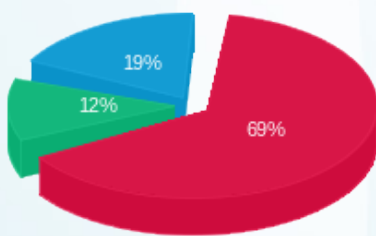

פסגה (11,007.22 ₪) 69%
 גבע (1,896.64 ₪) 12%
 שפל (3,010.73 ₪) 19%

הסטוריית צריכה בקוט"ש

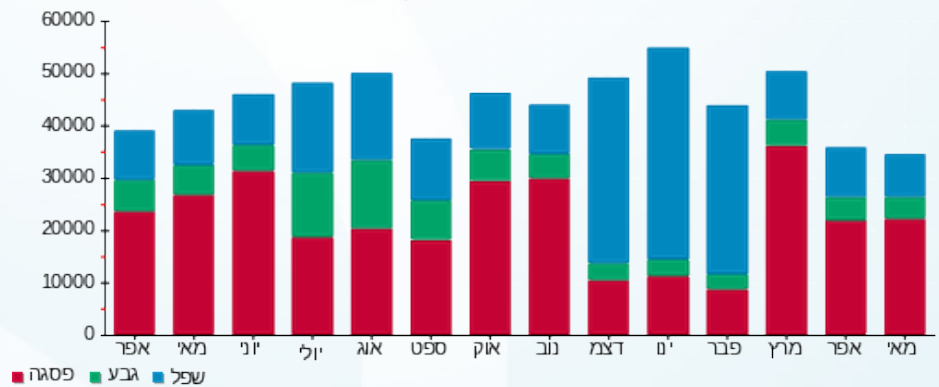



01/06/22

תאריך הפקדה:

שם דייר: מפסק ראשי שנאי 2

26/05/22

תאריך קריאה נוכחית:

שם אתר: בית שוהם - נתניה

27/04/22

תאריך קריאה קודמת:

לקוח/ה נכבד/ה, אנו מתכבדים להגיש את חישוב צריכת החשמל לתקופה 26/05/22 - 27/04/22:

מפסק ראשי שנאי 2 - 8 - 00021211(0x0)

סה"כ לתשלום	מחיר לקוט"ש בא"ג	סה"כ צריכה בקוט"ש	קריאה נוכחית	קריאה קודמת	סוג צריכה	סוג תעריף
			30/04/22	27/04/22	פרטי חשבון עבור תאריכים:	
1,450.82 ₪	46.64	3,110.69	4,957,161.34	4,954,050.66	פסגה	777
487.42 ₪	38.61	1,262.43	1,688,794.40	1,687,531.97	גבע	778
500.14 ₪	31.90	1,567.84	3,974,431.42	3,972,863.58	שפל	779
			26/05/22	01/05/22	פרטי חשבון עבור תאריכים:	
14,957.01 ₪	45.49	32,879.78	4,990,041.12	4,957,161.34	פסגה	777
2,614.98 ₪	37.72	6,932.61	1,695,727.01	1,688,794.40	גבע	778
3,310.01 ₪	31.20	10,608.99	3,985,040.42	3,974,431.42	שפל	779

סה"כ לדייר:

שיא ביקוש	סה"כ	שפל	גבע	פסגה
399.36	56,362.34	12,176.83	8,195.04	35,990.46
	23,320.39 ₪	3,810.15 ₪	3,102.40 ₪	16,407.83 ₪

סה"כ צריכה
סה"כ לתשלום

0.00 ₪	תשלום קבוע	
0.00 ₪	תשלום עבור גודל חיבור בKVA (0x0)	
23,320.39 ₪	סה"כ לתשלום	לא כולל מע"מ

התפלגות חיוב בש"ח לפי תעו"ז

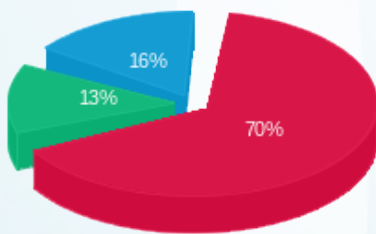

פסגה (16,407.83 ₪) 70%
גבע (3,102.40 ₪) 13%
שפל (3,810.15 ₪) 16%

הסטוריית צריכה בקוט"ש

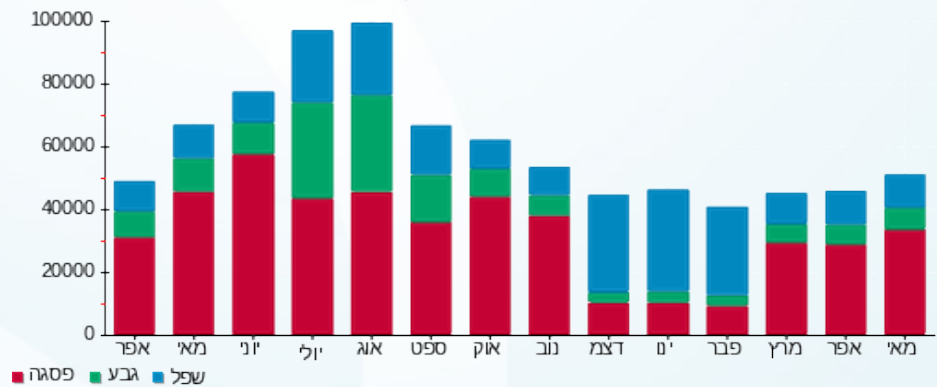



01/06/22

תאריך הפקה:

שם דייר: סינמה פלאזה
שם אתר: בית שוהם - נתניה

26/05/22

תאריך קריאה נוכחית:

27/04/22

תאריך קריאה קודמת:

לקוח/ה נכבד/ה, אנו מתכבדים להגיש את חישוב צריכת החשמל לתקופה 26/05/22 - 27/04/22:

סינמה פלאזה - 3 - 16254204(3x40)

סה"כ לתשלום	מחיר לקוט"ש בא"ג	סה"כ צריכה בקוט"ש	קריאה נוכחית	קריאה קודמת	סוג צריכה	סוג תעריף
			30/04/22	27/04/22	פרטי חשבון עבור תאריכים:	
43.89 ₪	46.64	94.10	35,944.35	35,850.25	פסגה	777
16.14 ₪	38.61	41.80	8,748.90	8,707.10	גבע	778
13.41 ₪	31.90	42.05	22,817.50	22,775.45	שפל	779
			26/05/22	01/05/22	פרטי חשבון עבור תאריכים:	
401.78 ₪	45.49	883.23	36,827.58	35,944.35	פסגה	777
75.32 ₪	37.72	199.69	8,948.59	8,748.90	גבע	778
76.69 ₪	31.20	245.81	23,063.31	22,817.50	שפל	779

סה"כ לדייר:

שיא ביקוש	סה"כ	שפל	גבע	פסגה	סה"כ צריכה
12.57	1,506.68	287.86	241.49	977.33	סה"כ לתשלום
	627.24 ₪	90.11 ₪	91.46 ₪	445.67 ₪	

38.53 ₪	תשלום קבוע	
7.10 ₪	תשלום עבור גודל חיבור בKVA (3x40)	
672.87 ₪	סה"כ לתשלום	לא כולל מע"מ

התפלגות חיוב בש"ח לפי תעו"ז

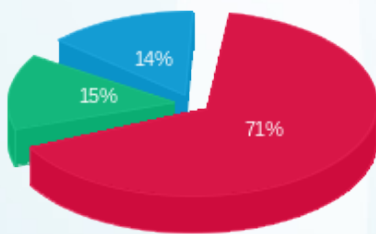

פסגה (445.67 ₪)
גבע (91.46 ₪)
שפל (90.11 ₪)

הסטוריית צריכה בקוט"ש

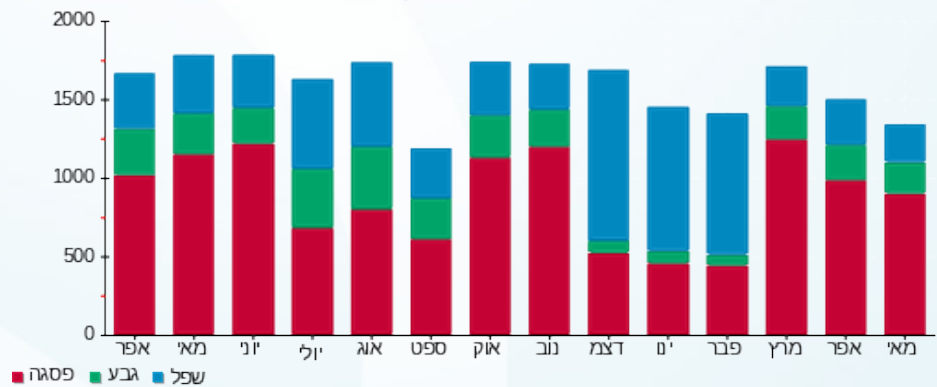

01/06/22 תאריך הפקה:
 26/05/22 תאריך קריאה נוכחית:
 27/04/22 תאריך קריאה קודמת:

שם דייר: ע.ד.ע
 שם אתר: בית שוהם - נתניה

לקוח/ה נכבד/ה, אנו מתכבדים להגיש את חישוב צריכת החשמל לתקופה 26/05/22 - 27/04/22:

E.D.E - (3x80)16254212 - 2

סה"כ לתשלום	מחיר לקוט"ש בא"ג	סה"כ צריכה בקוט"ש	קריאה נוכחית	קריאה קודמת	סוג צריכה	סוג תעריף
			30/04/22	27/04/22	פרטי חשבון עבור תאריכים:	
₪ 34.33	46.64	73.60	46,737.50	46,663.90	פסגה	777
₪ 2.74	38.61	7.10	10,884.40	10,877.30	גבע	778
₪ 5.01	31.90	15.70	28,962.00	28,946.30	שפל	779
			26/05/22	01/05/22	פרטי חשבון עבור תאריכים:	
₪ 333.52	45.49	733.18	47,470.68	46,737.50	פסגה	777
₪ 34.10	37.72	90.39	10,974.79	10,884.40	גבע	778
₪ 28.41	31.20	91.06	29,053.06	28,962.00	שפל	779

סה"כ לדייר:

שיא ביקוש	סה"כ	שפל	גבע	פסגה	
10.13	1,011.03	106.76	97.49	806.78	סה"כ צריכה
	₪ 438.11	₪ 33.42	₪ 36.84	₪ 367.85	סה"כ לתשלום

₪ 38.53	תשלום קבוע	
₪ 14.20	תשלום עבור גודל חיבור בKVA (3x80)	
₪ 490.84	סה"כ לתשלום	לא כולל מע"מ

התפלגות חיוב בש"ח לפי תעו"ז

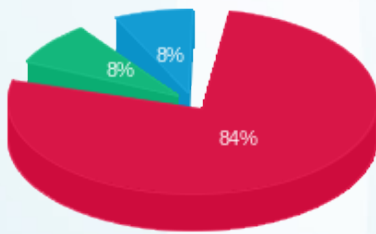

פסגה (367.85 ₪) ■
 גבע (36.84 ₪) ■
 שפל (33.42 ₪) ■

הסטוריית צריכה בקוט"ש

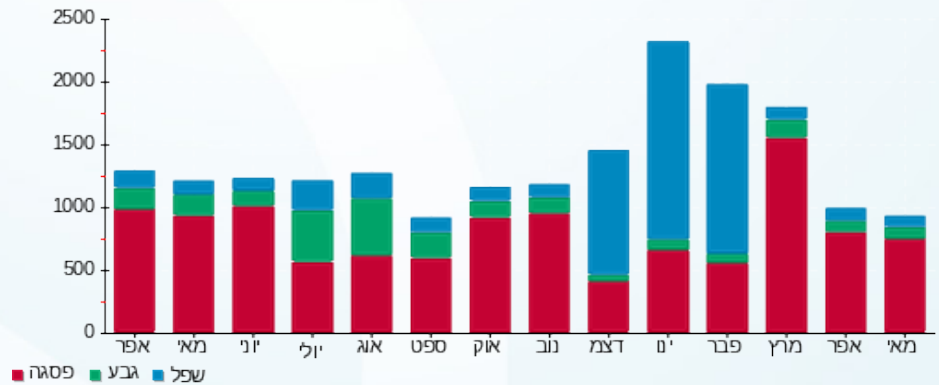



01/06/22

תאריך הפקדה:

שם דייר: עו"ד פרנקו
שם אתר: בית שוהם - נתניה

26/05/22

תאריך קריאה נוכחית:

27/04/22

תאריך קריאה קודמת:

לקוח/ה נכבד/ה, אנו מתכבדים להגיש את חישוב צריכת החשמל לתקופה 26/05/22 - 27/04/22:

פימה פק - 6 - 00020511(3x40)

סוג תעריף	סוג צריכה	קריאה קודמת	קריאה נוכחית	סה"כ צריכה בקוט"ש	מחיר לקוט"ש בא"ג	סה"כ לתשלום
פרטי חשבון עבור תאריכים:						
777	פסגה	27/04/22	30/04/22	26.96	46.64	12.57 ₪
778	גבע	29,897.68	29,903.00	5.33	38.61	2.06 ₪
779	שפל	32,919.35	32,928.73	9.38	31.90	2.99 ₪
פרטי חשבון עבור תאריכים:						
777	פסגה	77,351.94	77,571.35	219.41	45.49	99.81 ₪
778	גבע	29,903.00	29,932.24	29.23	37.72	11.03 ₪
779	שפל	32,928.73	32,982.50	53.77	31.20	16.78 ₪

סה"כ לדייר:

פסגה	גבע	שפל	סה"כ	שיא ביקוש
246.37	34.56	63.15	344.08	3.13
112.38 ₪	13.08 ₪	19.77 ₪	145.23 ₪	

סה"כ צריכה
סה"כ לתשלום

38.53 ₪	תשלום קבוע	
7.10 ₪	תשלום עבור גודל חיבור בKVA (3x40)	
190.87 ₪	סה"כ לתשלום	לא כולל מע"מ

התפלגות חיוב בש"ח לפי תעו"ז

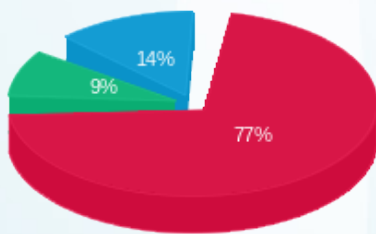

פסגה (112.38 ₪)
גבע (13.08 ₪)
שפל (19.77 ₪)

הסטוריית צריכה בקוט"ש

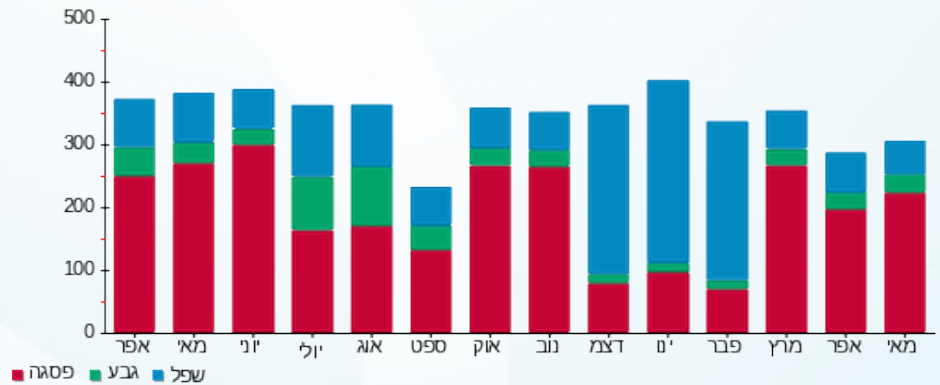



01/06/22

תאריך הפקדה:

שם דייר: פי.פי.אן (וידאוסייט)

26/05/22

תאריך קריאה נוכחית:

שם אתר: בית שוהם - נתניה

27/04/22

תאריך קריאה קודמת:

לקוח/ה נכבד/ה, אנו מתכבדים להגיש את חישוב צריכת החשמל לתקופה 26/05/22 - 27/04/22:

פי.פי.אן (וידאוסייט) - 3 - 00021211(00x40)

סוג תעריף	סוג צריכה	קריאה קודמת	קריאה נוכחית	סה"כ צריכה בקוט"ש	מחיר לקוט"ש בא"ג	סה"כ לתשלום
פרטי חשבון עבור תאריכים:						
		27/04/22	30/04/22			
777	פסגה	732,513.84	732,583.75	69.91	46.64	32.61 ₪
778	גבע	488,371.46	488,378.54	7.09	38.61	2.74 ₪
779	שפל	365,489.03	365,503.64	14.61	31.90	4.66 ₪
פרטי חשבון עבור תאריכים:						
		01/05/22	26/05/22			
777	פסגה	732,583.75	733,116.22	532.47	45.49	242.22 ₪
778	גבע	488,378.54	488,486.27	107.72	37.72	40.63 ₪
779	שפל	365,503.64	365,731.27	227.63	31.20	71.02 ₪

סה"כ לדייר:

שיא ביקוש	סה"כ	שפל	גבע	פסגה
10.68	959.43	242.24	114.81	602.38
	₪ 393.88	₪ 75.68	₪ 43.37	₪ 274.82

סה"כ צריכה
סה"כ לתשלום

38.53 ₪	תשלום קבוע	
7.10 ₪	תשלום עבור גודל חיבור בKVA (3x40)	
439.51 ₪	סה"כ לתשלום	לא כולל מע"מ

התפלגות חיוב בש"ח לפי תעו"ז

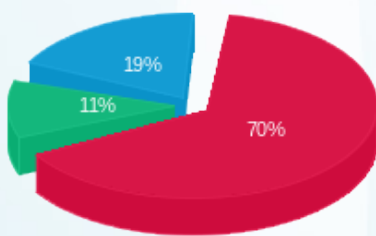

פסגה (274.82 ₪) 70%
גבע (43.37 ₪) 11%
שפל (75.68 ₪) 19%

הסטוריית צריכה בקוט"ש

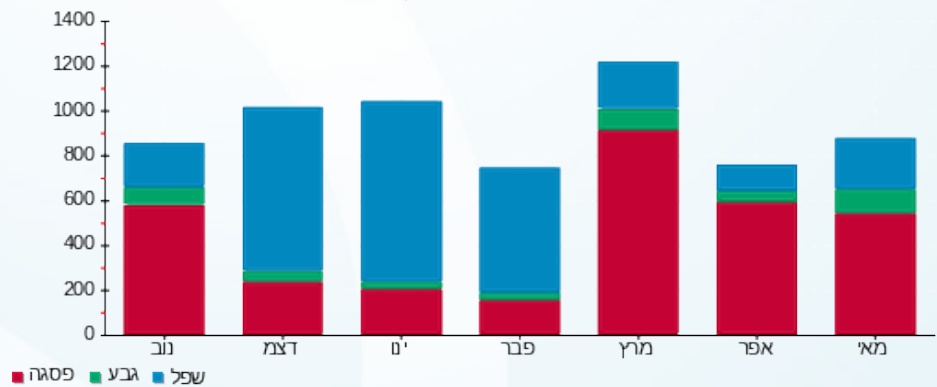

01/06/22 תאריך הפקה:
 26/05/22 תאריך קריאה נוכחית:
 27/04/22 תאריך קריאה קודמת:

שם דייר: פנמסופט קומה 4
 שם אתר: בית שוהם - נתניה

לקוח/ה נכבד/ה, אנו מתכבדים להגיש את חישוב צריכת החשמל לתקופה 26/05/22 - 27/04/22:

פנמסופט קומה 4 - 5 - 1100020511 (3x160)

סוג תעריף	סוג צריכה	קריאה קודמת	קריאה נוכחית	סה"כ צריכה בקוט"ש	מחיר לקוט"ש בא"ג	סה"כ לתשלום
פרטי חשבון עבור תאריכים:						
		27/04/22	30/04/22			
777	פסגה	579,346.75	579,657.59	310.84	46.64	144.98 ₪
778	גבע	314,522.34	314,651.06	128.72	38.61	49.70 ₪
779	שפל	451,530.75	451,798.00	267.25	31.90	85.25 ₪
פרטי חשבון עבור תאריכים:						
		01/05/22	26/05/22			
777	פסגה	579,657.59	582,528.48	2,870.89	45.49	1,305.97 ₪
778	גבע	314,651.06	315,288.21	637.15	37.72	240.33 ₪
779	שפל	451,798.00	453,294.22	1,496.22	31.20	466.82 ₪

סה"כ לדייר:

שיא ביקוש	סה"כ	שפל	גבע	פסגה	סה"כ צריכה
37.39	5,711.07	1,763.47	765.87	3,181.74	סה"כ לתשלום
	2,293.05 ₪	552.07 ₪	290.03 ₪	1,450.95 ₪	

38.53 ₪	תשלום קבוע	
28.40 ₪	תשלום עבור גודל חיבור בKVA (3x160)	
2,359.98 ₪	סה"כ לתשלום	לא כולל מע"מ

התפלגות חיוב בש"ח לפי תעו"ז

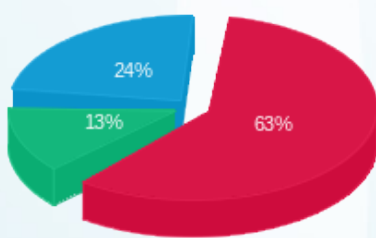

פסגה (1,450.95 ₪) 63%
 גבע (290.03 ₪) 13%
 שפל (552.07 ₪) 24%

הסטוריית צריכה בקוט"ש

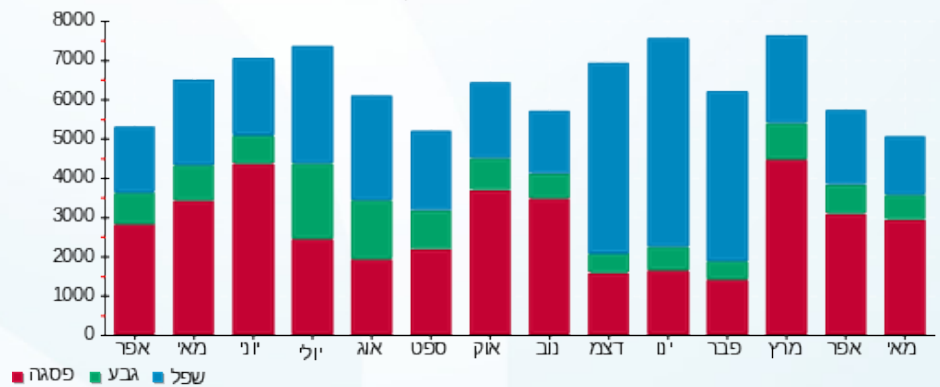



01/06/22

תאריך הפקה:

שם דייר: ציבורי

26/05/22

תאריך קריאה נוכחית:

שם אתר: בית שוהם - נתניה

27/04/22

תאריך קריאה קודמת:

לקוח/ה נכבד/ה, אנו מתכבדים להגיש את חישוב צריכת החשמל לתקופה 26/05/22 - 27/04/22:

ציבורי - 5 - 00021211(0x0)

סה"כ לתשלום	מחיר לקוט"ש בא"ג	סה"כ צריכה בקוט"ש	קריאה נוכחית	קריאה קודמת	סוג צריכה	סוג תעריף
			30/04/22	27/04/22	פרטי חשבון עבור תאריכים:	
105.19 ₪	46.64	225.53	625,813.94	625,588.41	פסגה	777
68.26 ₪	38.61	176.80	455,289.23	455,112.43	גבע	778
97.77 ₪	31.90	306.49	808,185.28	807,878.80	שפל	779
			26/05/22	01/05/22	פרטי חשבון עבור תאריכים:	
851.37 ₪	45.49	1,871.56	627,685.51	625,813.94	פסגה	777
281.61 ₪	37.72	746.59	456,035.82	455,289.23	גבע	778
550.54 ₪	31.20	1,764.56	809,949.84	808,185.28	שפל	779

סה"כ לדייר:

שיא ביקוש	סה"כ	שפל	גבע	פסגה
37.36	5,091.53	2,071.04	923.39	2,097.10
	1,954.75 ₪	648.31 ₪	349.88 ₪	956.56 ₪

סה"כ צריכה
סה"כ לתשלום

214.45 ₪	תשלום קבוע	
0.00 ₪	תשלום עבור גודל חיבור בKVA (0x0)	
2,169.20 ₪	סה"כ לתשלום	לא כולל מע"מ

התפלגות חיוב בש"ח לפי תעו"ז

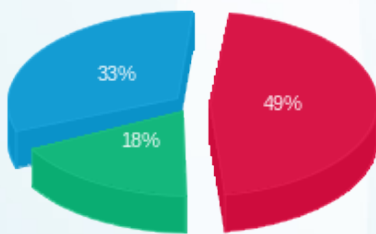

פסגה (956.56 ₪) ■
גבע (349.88 ₪) ■
שפל (648.31 ₪) ■

הסטוריית צריכה בקוט"ש

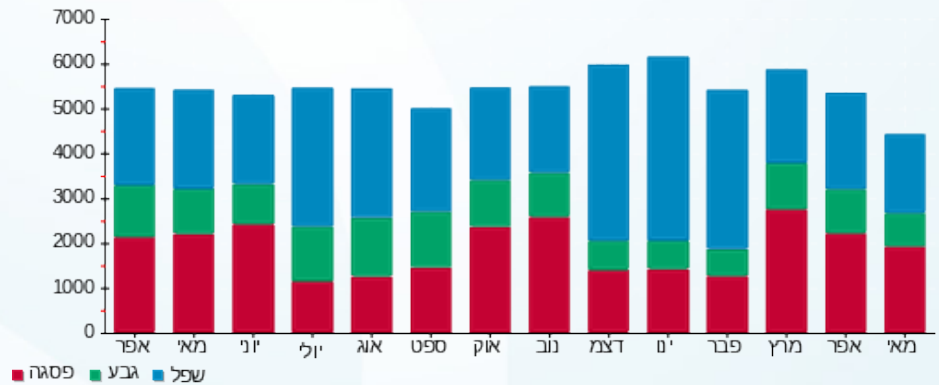

01/06/22 תאריך הפקה:
 26/05/22 תאריך קריאה נוכחית:
 27/04/22 תאריך קריאה קודמת:

שם דייר: שחם
 שם אתר: בית שוהם - נתניה

לקוח/ה נכבד/ה, אנו מתכבדים להגיש את חישוב צריכת החשמל לתקופה 26/05/22 - 27/04/22:

שחם - 6 - 00021211 (3x500)

סה"כ לתשלום	מחיר לקוט"ש בא"ג	סה"כ צריכה בקוט"ש	קריאה נוכחית	קריאה קודמת	סוג צריכה	סוג תעריף
			30/04/22	27/04/22	פרטי חשבון עבור תאריכים:	
238.14 ₪	46.64	510.59	1,285,786.36	1,285,275.77	פסגה	777
58.31 ₪	38.61	151.03	718,098.68	717,947.65	גבע	778
99.70 ₪	31.90	312.52	844,899.93	844,587.41	שפל	779
			26/05/22	01/05/22	פרטי חשבון עבור תאריכים:	
2,017.75 ₪	45.49	4,435.58	1,290,221.94	1,285,786.36	פסגה	777
301.20 ₪	37.72	798.50	718,897.19	718,098.68	גבע	778
567.78 ₪	31.20	1,819.82	846,719.75	844,899.93	שפל	779

סה"כ לדייר:

שיא ביקוש	סה"כ	שפל	גבע	פסגה	סה"כ צריכה
55.64	8,028.05	2,132.34	949.54	4,946.17	סה"כ לתשלום
	3,282.87 ₪	667.48 ₪	359.51 ₪	2,255.89 ₪	

214.45 ₪	תשלום קבוע	
88.75 ₪	תשלום עבור גודל חיבור ב KVA (3x500)	
3,586.08 ₪	סה"כ לתשלום	לא כולל מע"מ

התפלגות חיוב בש"ח לפי תעו"ז

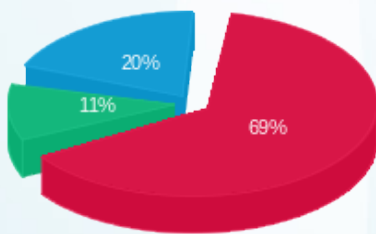

■ פסגה (2,255.89 ₪)
 ■ גבע (359.51 ₪)
 ■ שפל (667.48 ₪)

הסטוריית צריכה בקוט"ש

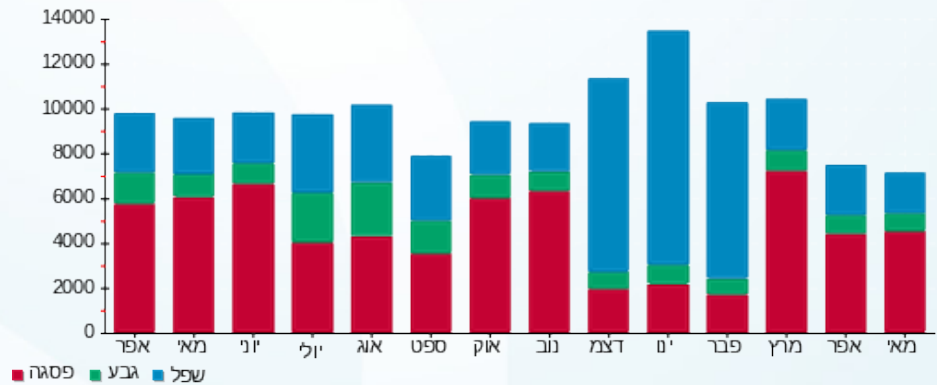



01/06/22

תאריך הפקדה:

שם דייר: שיש אלוני
שם אתר: בית שוהם - נתניה

26/05/22

תאריך קריאה נוכחית:

27/04/22

תאריך קריאה קודמת:

לקוח/ה נכבד/ה, אנו מתכבדים להגיש את חישוב צריכת החשמל לתקופה 26/05/22 - 27/04/22:

שיש אלוני - 4 - 00020511(3x400)

סוג תעריף	סוג צריכה	קריאה קודמת	קריאה נוכחית	סה"כ צריכה בקוט"ש	מחיר לקוט"ש בא"ג	סה"כ לתשלום
פרטי חשבון עבור תאריכים:						
777	פסגה	27/04/22	30/04/22	350.68	46.64	163.56 ₪
778	גבע	1,820,529.45	1,820,880.14	109.88	38.61	42.42 ₪
779	שפל	1,441,410.06	1,441,608.28	198.22	31.90	63.23 ₪
פרטי חשבון עבור תאריכים:						
777	פסגה	1,820,880.14	1,824,290.86	3,410.72	45.49	1,551.54 ₪
778	גבע	1,337,005.41	1,337,593.00	587.59	37.72	221.64 ₪
779	שפל	1,441,608.28	1,442,855.61	1,247.32	31.20	389.17 ₪

סה"כ לדייר:

שיא ביקוש	סה"כ	שפל	גבע	פסגה
37.34	5,904.42	1,445.55	697.47	3,761.40
	2,431.56 ₪	452.40 ₪	264.06 ₪	1,715.10 ₪

סה"כ צריכה
סה"כ לתשלום

214.45 ₪	תשלום קבוע	
71.00 ₪	תשלום עבור גודל חיבור בKVA (3x400)	
2,717.01 ₪	סה"כ לתשלום	לא כולל מע"מ

התפלגות חיוב בש"ח לפי תעו"ז

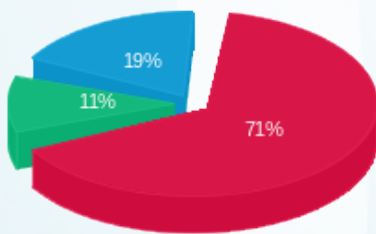

פסגה (1,715.10 ₪) ■
גבע (264.06 ₪) ■
שפל (452.40 ₪) ■

הסטוריית צריכה בקוט"ש

