



01/06/22 תאריך הפקה:  
 31/05/22 תאריך קריאה נוכחית:  
 01/05/22 תאריך קריאה קודמת:

שם דייר: אגף מוזיאון הילדים  
 שם אתר: מרכז מסחרי פארק פרס

לקוח/ה נכבד/ה, אנו מתכבדים להגיש את חישוב צריכת החשמל לתקופה 01/05/22 - 31/05/22:

אגף מוזיאון הילדים - 12 - 13080924(0x0)

סוג תעריף	סוג צריכה	קריאה קודמת	קריאה נוכחית	סה"כ צריכה בקוט"ש	מחיר לקוט"ש בא"ג	סה"כ לתשלום
פרטי חשבון עבור תאריכים:						
777	פסגה	01/05/22	31/05/22	6,385.60	45.49	2,904.81 ₪
778	גבע	84,359.20	85,743.20	1,384.00	37.72	522.04 ₪
779	שפל	202,602.40	206,025.20	3,422.80	31.20	1,067.91 ₪

סה"כ לדייר:

פסגה	גבע	שפל	סה"כ	שיא ביקוש
6,385.60	1,384.00	3,422.80	11,192.40	47.83
2,904.81 ₪	522.04 ₪	1,067.91 ₪	4,494.77 ₪	

סה"כ צריכה  
 סה"כ לתשלום

214.45 ₪	תשלום קבוע	
0.00 ₪	תשלום עבור גודל חיבור בKVA (0x0)	
4,709.22 ₪	סה"כ לתשלום	לא כולל מע"מ

התפלגות חיוב בש"ח לפי תעו"ז

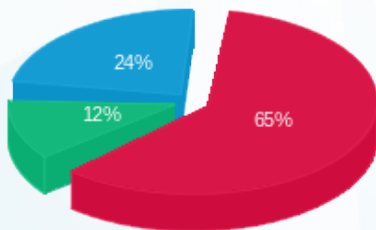

■ פסגה (2,904.81 ₪)  
 ■ גבע (522.04 ₪)  
 ■ שפל (1,067.91 ₪)

הסטוריית צריכה בקוט"ש

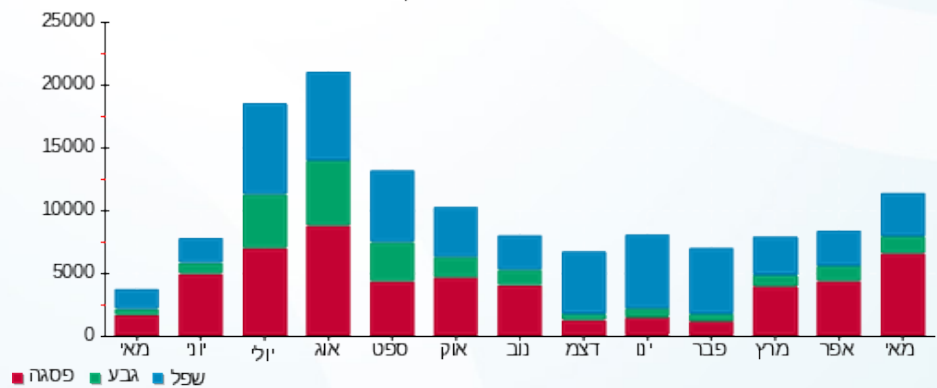



01/06/22 תאריך הפקה:  
 31/05/22 תאריך קריאה נוכחית:  
 01/05/22 תאריך קריאה קודמת:

שם דייר: ארפה  
 שם אתר: מרכז מסחרי פארק פרס

לקוח/ה נכבד/ה, אנו מתכבדים להגיש את חישוב צריכת החשמל לתקופה 01/05/22 - 31/05/22:

ארפה - 12 - 13080932 (0x0)

סוג תעריף	סוג צריכה	קריאה קודמת	קריאה נוכחית	סה"כ צריכה בקוט"ש	מחיר לקוט"ש בא"ג	סה"כ לתשלום
פרטי חשבון עבור תאריכים:						
777	פסגה	01/05/22	31/05/22	138.20	45.49	62.87 ₪
778	גבע	44,729.00	44,790.60	61.60	37.72	23.24 ₪
779	שפל	103,307.20	103,457.60	150.40	31.20	46.92 ₪

סה"כ לדייר:

פסגה	גבע	שפל	סה"כ	שיא ביקוש
138.20	61.60	150.40	350.20	1.65
₪ 62.87	₪ 23.24	₪ 46.92	₪ 133.03	

סה"כ צריכה  
 סה"כ לתשלום

214.45 ₪	תשלום קבוע
0.00 ₪	תשלום עבור גודל חיבור בKVA (0x0)
347.48 ₪	סה"כ לתשלום
לא כולל מע"מ	

התפלגות חיוב בש"ח לפי תעו"ז

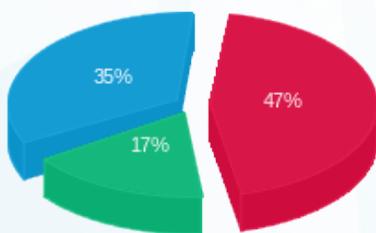

פסגה (₪ 62.87)  
 גבע (₪ 23.24)  
 שפל (₪ 46.92)

הסטוריית צריכה בקוט"ש

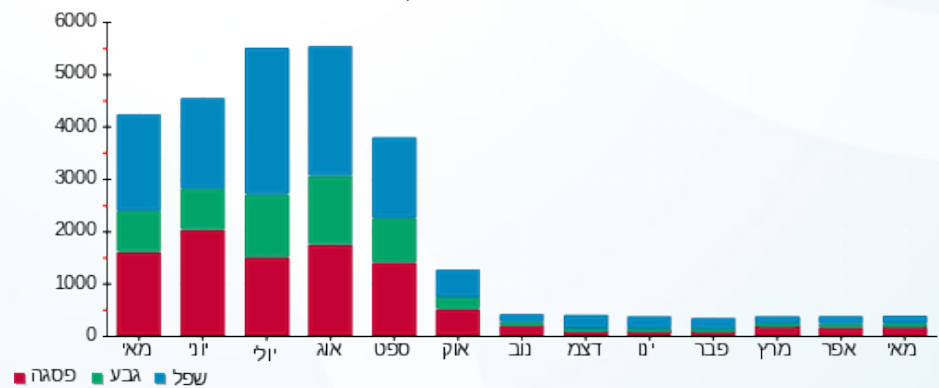



01/06/22 תאריך הפקה:  
 31/05/22 תאריך קריאה נוכחית:  
 01/05/22 תאריך קריאה קודמת:

שם דייר: ביגה  
 שם אתר: מרכז מסחרי פארק פרס

לקוח/ה נכבד/ה, אנו מתכבדים להגיש את חישוב צריכת החשמל לתקופה 01/05/22 - 31/05/22:

8 - 13080924(0x0)

סוג תעריף	סוג צריכה	קריאה קודמת	קריאה נוכחית	סה"כ צריכה בקוט"ש	מחיר לקוט"ש בא"ג	סה"כ לתשלום
פרטי חשבון עבור תאריכים:						
777	פסגה	01/05/22	31/05/22	11,796.60	45.49	5,366.27 ₪
778	גבע	321,603.80	326,543.60	4,939.80	37.72	1,863.29 ₪
779	שפל	572,679.20	578,275.80	5,596.60	31.20	1,746.14 ₪

סה"כ לדייר:

פסגה	גבע	שפל	סה"כ	שיא ביקוש
11,796.60	4,939.80	5,596.60	22,333.00	83.30
₪ 5,366.27	₪ 1,863.29	₪ 1,746.14	₪ 8,975.71	

סה"כ צריכה

סה"כ לתשלום

214.45 ₪	<b>תשלום קבוע</b>	
0.00 ₪	<b>תשלום עבור גודל חיבור בKVA (0x0)</b>	
9,190.16 ₪	<b>סה"כ לתשלום</b>	<b>לא כולל מע"מ</b>

התפלגות חיוב בש"ח לפי תעו"ז

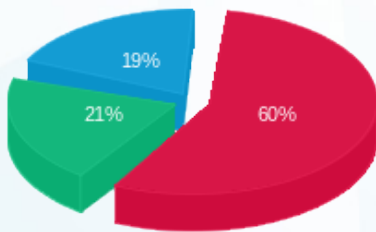

■ פסגה (₪ 5,366.27)  
 ■ גבע (₪ 1,863.29)  
 ■ שפל (₪ 1,746.14)

הסטוריית צריכה בקוט"ש

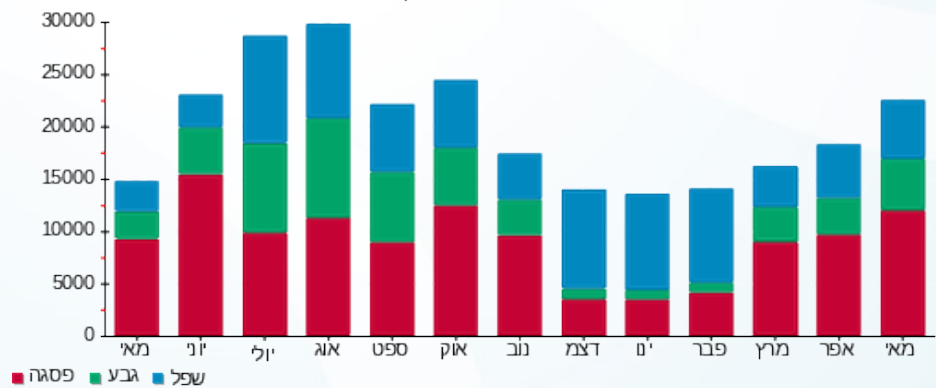



01/06/22 תאריך הפקה:  
 31/05/22 תאריך קריאה נוכחית:  
 01/05/22 תאריך קריאה קודמת:

שם דייר: דלי קרים  
 שם אתר: מרכז מסחרי פארק פרס

לקוח/ה נכבד/ה, אנו מתכבדים להגיש את חישוב צריכת החשמל לתקופה 01/05/22 - 31/05/22:

13 - 13080932(0x0)

סוג תעריף	סוג צריכה	קריאה קודמת	קריאה נוכחית	סה"כ צריכה בקוט"ש	מחיר לקוט"ש בא"ג	סה"כ לתשלום
פרטי חשבון עבור תאריכים:						
777	פסגה	01/05/22	31/05/22	4,773.80	45.49	2,171.60 ₪
778	גבע	145,849.20	148,216.20	2,367.00	37.72	892.83 ₪
779	שפל	376,955.00	381,370.20	4,415.20	31.20	1,377.54 ₪

סה"כ לדייר:

פסגה	גבע	שפל	סה"כ	שיא ביקוש
4,773.80	2,367.00	4,415.20	11,556.00	27.28
2,171.60 ₪	892.83 ₪	1,377.54 ₪	4,441.98 ₪	

סה"כ צריכה  
 סה"כ לתשלום

214.45 ₪	תשלום קבוע	
0.00 ₪	תשלום עבור גודל חיבור בKVA (0x0)	
4,656.43 ₪	סה"כ לתשלום	לא כולל מע"מ

התפלגות חיוב בש"ח לפי תע"ז

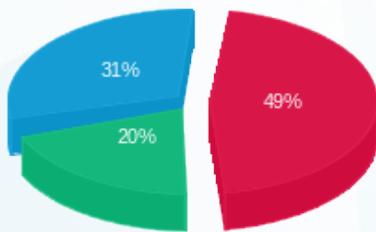

■ פסגה (2,171.60 ₪)  
 ■ גבע (892.83 ₪)  
 ■ שפל (1,377.54 ₪)

הסטוריית צריכה בקוט"ש

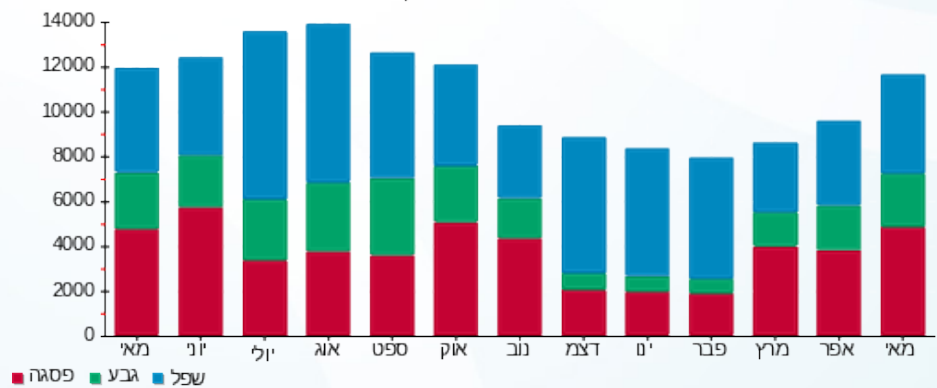

01/06/22 תאריך הפקה:  
 31/05/22 תאריך קריאה נוכחית:  
 01/05/22 תאריך קריאה קודמת:

שם דייר: טלי אירובי  
 שם אתר: מרכז מסחרי פארק פרס

לקוח/ה נכבד/ה, אנו מתכבדים להגיש את חישוב צריכת החשמל לתקופה 01/05/22 - 31/05/22:

טלי אירובי - 4 - 16254104 (3x100)

סוג תעריף	סוג צריכה	קריאה קודמת	קריאה נוכחית	סה"כ צריכה בקוט"ש	מחיר לקוט"ש בא"ג	סה"כ לתשלום
פרטי חשבון עבור תאריכים:						
777	פסגה	01/05/22	31/05/22	9,135.20	45.49	4,155.60 ₪
778	גבע	11,002.40	13,706.40	2,704.00	37.72	1,019.95 ₪
779	שפל	23,070.40	23,922.80	852.40	31.20	265.95 ₪

סה"כ לדייר:

פסגה	גבע	שפל	סה"כ	שיא ביקוש
9,135.20	2,704.00	852.40	12,691.60	93.57
4,155.60 ₪	1,019.95 ₪	265.95 ₪	5,441.50 ₪	

סה"כ צריכה  
 סה"כ לתשלום

214.45 ₪	תשלום קבוע	
18.34 ₪	תשלום עבור גודל חיבור ב KVA (3x100)	
5,674.29 ₪	סה"כ לתשלום	לא כולל מע"מ

התפלגות חיוב בש"ח לפי תעו"ז

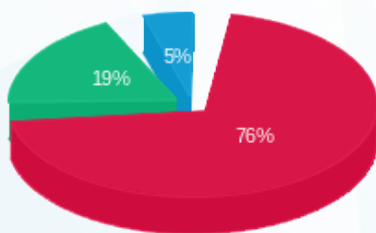

■ פסגה (4,155.60 ₪)  
 ■ גבע (1,019.95 ₪)  
 ■ שפל (265.95 ₪)

הסטוריית צריכה בקוט"ש

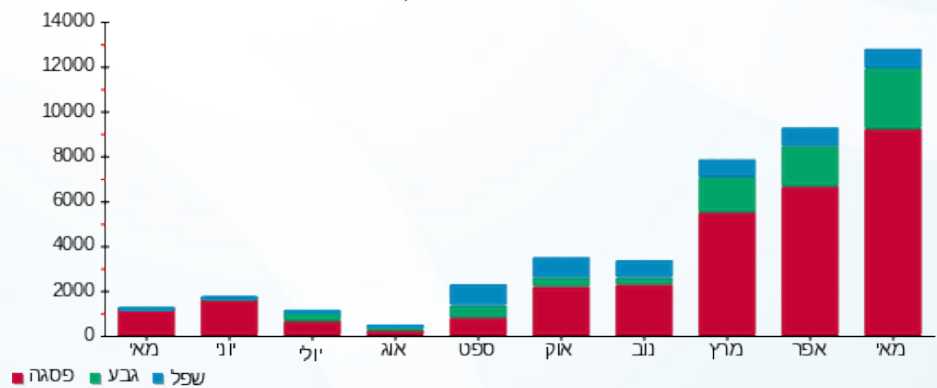



01/06/22 תאריך הפקה:  
 31/05/22 תאריך קריאה נוכחית:  
 01/05/22 תאריך קריאה קודמת:

שם דייר: מקדונלדס  
 שם אתר: מרכז מסחרי פארק פרס

לקוח/ה נכבד/ה, אנו מתכבדים להגיש את חישוב צריכת החשמל לתקופה 01/05/22 - 31/05/22:

14 - 13080932(0x0)

סוג תעריף	סוג צריכה	קריאה קודמת	קריאה נוכחית	סה"כ צריכה בקוט"ש	מחיר לקוט"ש בא"ג	סה"כ לתשלום
פרטי חשבון עבור תאריכים:						
777	פסגה	01/05/22	31/05/22	6,848.20	45.49	3,115.25 ₪
778	גבע	204,053.60	207,151.60	3,098.00	37.72	1,168.57 ₪
779	שפל	448,113.40	452,104.80	3,991.40	31.20	1,245.32 ₪

סה"כ לדייר:

פסגה	גבע	שפל	סה"כ	שיא ביקוש
6,848.20	3,098.00	3,991.40	13,937.60	39.29
3,115.25 ₪	1,168.57 ₪	1,245.32 ₪	5,529.13 ₪	

סה"כ צריכה  
 סה"כ לתשלום

214.45 ₪	תשלום קבוע	
0.00 ₪	תשלום עבור גודל חיבור בKVA (0x0)	
5,743.58 ₪	סה"כ לתשלום	לא כולל מע"מ

התפלגות חיוב בש"ח לפי תעו"ז

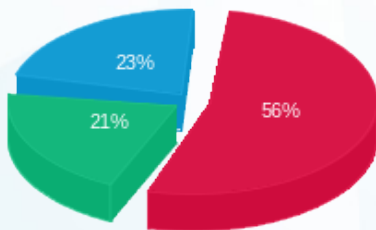

פסגה (3,115.25 ₪)  
 גבע (1,168.57 ₪)  
 שפל (1,245.32 ₪)

הסטוריית צריכה בקוט"ש

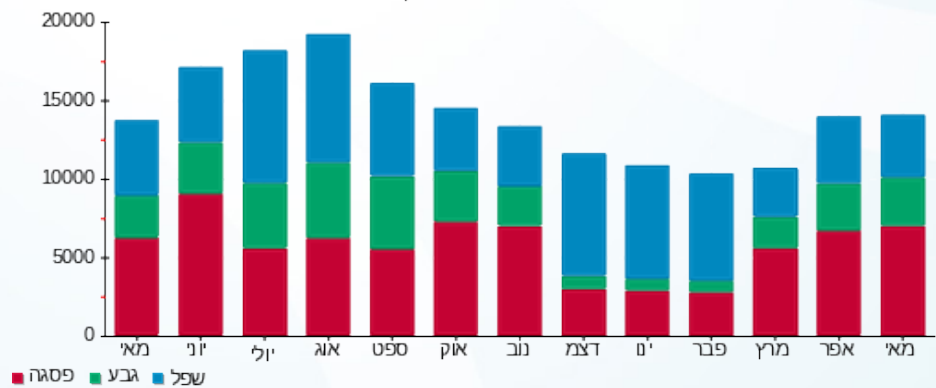



01/06/22 תאריך הפקדה:  
 31/05/22 תאריך קריאה נוכחית:  
 01/05/22 תאריך קריאה קודמת:

שם דייר: סילו  
 שם אתר: מרכז מסחרי פארק פרס

לקוח/ה נכבד/ה, אנו מתכבדים להגיש את חישוב צריכת החשמל לתקופה 01/05/22 - 31/05/22:

2 - 13080932(0x0)

סוג תעריף	סוג צריכה	קריאה קודמת	קריאה נוכחית	סה"כ צריכה בקוט"ש	מחיר לקוט"ש בא"ג	סה"כ לתשלום
פרטי חשבון עבור תאריכים:						
777	פסגה	01/05/22	31/05/22	13,734.20	45.49	6,247.69 ₪
778	גבע	425,167.00	433,075.80	7,908.80	37.72	2,983.20 ₪
779	שפל	995,693.20	1,008,163.00	12,469.80	31.20	3,890.58 ₪

סה"כ לדייר:

פסגה	גבע	שפל	סה"כ	שיא ביקוש
13,734.20	7,908.80	12,469.80	34,112.80	85.77
6,247.69 ₪	2,983.20 ₪	3,890.58 ₪	13,121.46 ₪	

סה"כ צריכה

סה"כ לתשלום

214.45 ₪	תשלום קבוע	
0.00 ₪	תשלום עבור גודל חיבור בKVA (0x0)	
13,335.91 ₪	סה"כ לתשלום	לא כולל מע"מ

התפלגות חיוב בש"ח לפי תעו"ז

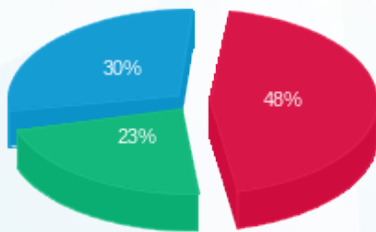

■ פסגה (6,247.69 ₪)  
 ■ גבע (2,983.20 ₪)  
 ■ שפל (3,890.58 ₪)

הסטוריית צריכה בקוט"ש

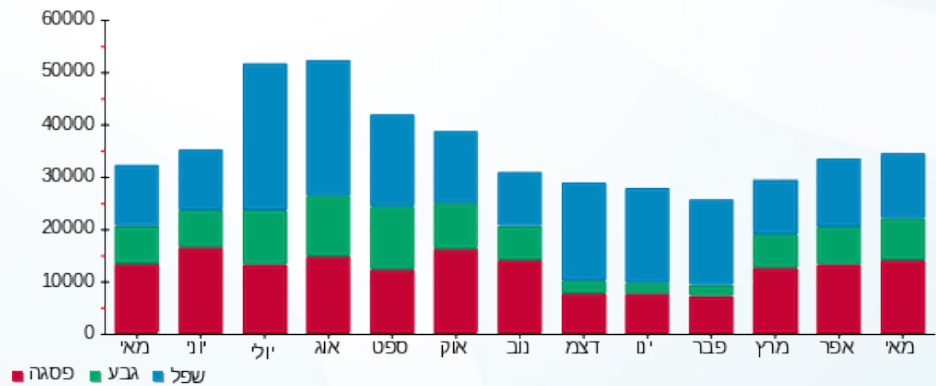



01/06/22 תאריך הפקה:  
 31/05/22 תאריך קריאה נוכחית:  
 01/05/22 תאריך קריאה קודמת:

שם דייר: סעידה 1 חדש  
 שם אתר: מרכז מסחרי פארק פרס

לקוח/ה נכבד/ה, אנו מתכבדים להגיש את חישוב צריכת החשמל לתקופה 01/05/22 - 31/05/22:

סעידה 1 - 3 - 16254104 (3x80)

סוג תעריף	סוג צריכה	קריאה קודמת	קריאה נוכחית	סה"כ צריכה בקוט"ש	מחיר לקוט"ש בא"ג	סה"כ לתשלום
פרטי חשבון עבור תאריכים:						
777	פסגה	01/05/22	31/05/22	2,080.30	45.49	946.33 ₪
778	גבע	30,820.10	32,342.40	1,522.30	37.72	574.21 ₪
779	שפל	34,008.10	36,996.90	2,988.80	31.20	932.51 ₪

סה"כ לדייר:

פסגה	גבע	שפל	סה"כ	שיא ביקוש
2,080.30	1,522.30	2,988.80	6,591.40	23.35
946.33 ₪	574.21 ₪	932.51 ₪	2,453.05 ₪	

סה"כ צריכה  
 סה"כ לתשלום

214.45 ₪	תשלום קבוע	
14.67 ₪	תשלום עבור גודל חיבור בKVA (3x80)	
2,682.17 ₪	סה"כ לתשלום	לא כולל מע"מ

התפלגות חיוב בש"ח לפי תעו"ז

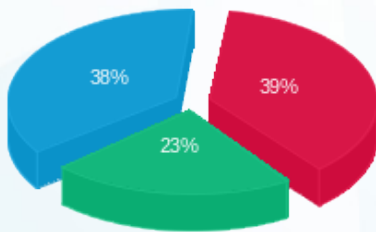

■ פסגה (946.33 ₪)  
 ■ גבע (574.21 ₪)  
 ■ שפל (932.51 ₪)

הסטוריית צריכה בקוט"ש

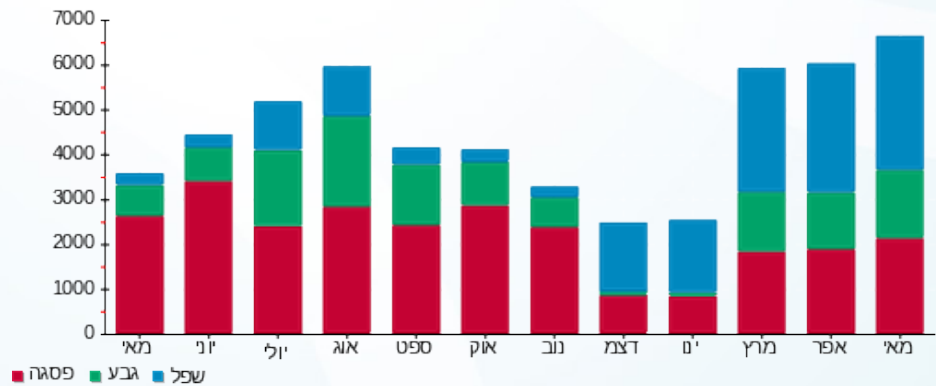





01/06/22 תאריך הפקדה:  
 31/05/22 תאריך קריאה נוכחית:  
 01/05/22 תאריך קריאה קודמת:

שם דייר: סעידה 2 חדש  
 שם אתר: מרכז מסחרי פארק פרס

לקוח/ה נכבד/ה, אנו מתכבדים להגיש את חישוב צריכת החשמל לתקופה 01/05/22 - 31/05/22:

סעידה 2 - 1 - 16254104 (3x250)

סוג תעריף	סוג צריכה	קריאה קודמת	קריאה נוכחית	סה"כ צריכה בקוט"ש	מחיר לקוט"ש בא"ג	סה"כ לתשלום
פרטי חשבון עבור תאריכים:						
		01/05/22	31/05/22			
777	פסגה	144,059.40	146,563.60	2,504.20	45.49	1,139.16 ₪
778	גבע	69,455.80	71,374.60	1,918.80	37.72	723.77 ₪
779	שפל	131,571.60	135,062.00	3,490.40	31.20	1,089.00 ₪

סה"כ לדייר:

פסגה	גבע	שפל	סה"כ	שיא ביקוש
2,504.20	1,918.80	3,490.40	7,913.40	40.92
1,139.16 ₪	723.77 ₪	1,089.00 ₪	2,951.94 ₪	

סה"כ צריכה  
 סה"כ לתשלום

214.45 ₪	<b>תשלום קבוע</b>	
45.86 ₪	<b>תשלום עבור גודל חיבור בKVA (3x250)</b>	
3,212.24 ₪	<b>סה"כ לתשלום</b>	<b>לא כולל מע"מ</b>

התפלגות חיוב בש"ח לפי תעו"ז

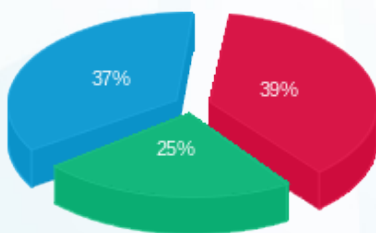

■ פסגה (1,139.16 ₪)  
 ■ גבע (723.77 ₪)  
 ■ שפל (1,089.00 ₪)

הסטוריית צריכה בקוט"ש

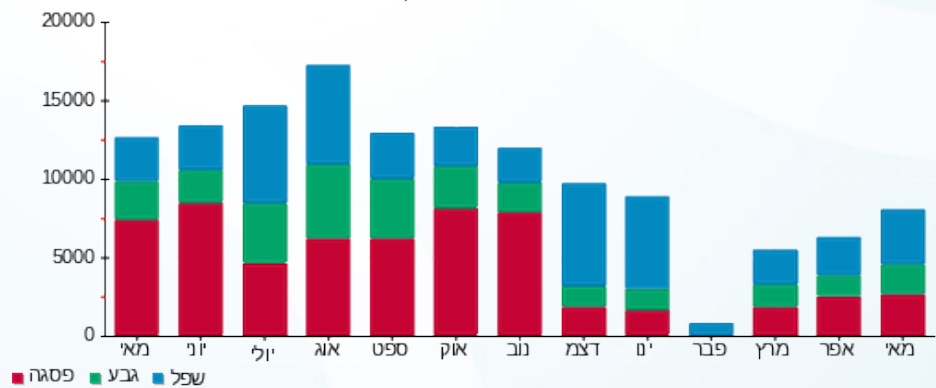



01/06/22 תאריך הפקה:  
 31/05/22 תאריך קריאה נוכחית:  
 01/05/22 תאריך קריאה קודמת:

שם דייר: עלי באבא  
 שם אתר: מרכז מסחרי פארק פרס

לקוח/ה נכבד/ה, אנו מתכבדים להגיש את חישוב צריכת החשמל לתקופה 01/05/22 - 31/05/22:

עלי באבא - 2 - 13080924(0x0)

סוג תעריף	סוג צריכה	קריאה קודמת	קריאה נוכחית	סה"כ צריכה בקוט"ש	מחיר לקוט"ש בא"ג	סה"כ לתשלום
פרטי חשבון עבור תאריכים:						
777	פסגה	01/05/22	31/05/22	487.40	45.49	221.72 ₪
778	גבע	10,892.20	10,938.40	46.20	37.72	17.43 ₪
779	שפל	15,401.40	15,417.40	16.00	31.20	4.99 ₪

סה"כ לדייר:

פסגה	גבע	שפל	סה"כ	שיא ביקוש
487.40	46.20	16.00	549.60	7.78
221.72 ₪	17.43 ₪	4.99 ₪	244.14 ₪	

סה"כ צריכה  
 סה"כ לתשלום

214.45 ₪	תשלום קבוע	
0.00 ₪	תשלום עבור גודל חיבור בKVA (0x0)	
458.59 ₪	סה"כ לתשלום	לא כולל מע"מ

התפלגות חיוב בש"ח לפי תעו"ז

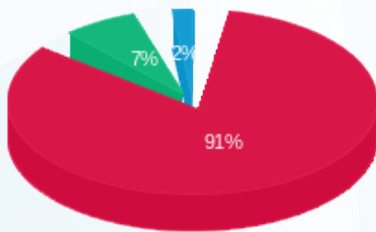

■ פסגה (221.72 ₪)  
 ■ גבע (17.43 ₪)  
 ■ שפל (4.99 ₪)

הסטוריית צריכה בקוט"ש

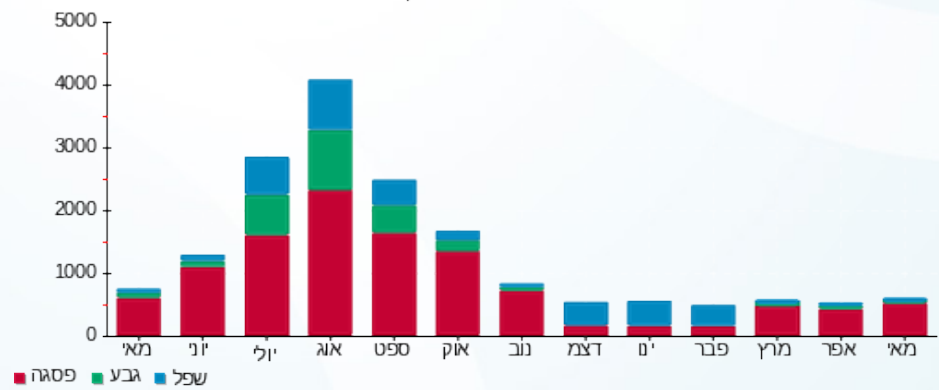



01/06/22 תאריך הפקה:  
 31/05/22 תאריך קריאה נוכחית:  
 01/05/22 תאריך קריאה קודמת:

שם דייר: פינקי חדש  
 שם אתר: מרכז מסחרי פארק פרס

לקוח/ה נכבד/ה, אנו מתכבדים להגיש את חישוב צריכת החשמל לתקופה 01/05/22 - 31/05/22:

פינקי - 2 - 16254104 (3x80)

סה"כ לתשלום	מחיר לקוט"ש בא"ג	סה"כ צריכה בקוט"ש	קריאה נוכחית	קריאה קודמת	סוג צריכה	סוג תעריף
			31/05/22	01/05/22	פרטי חשבון עבור תאריכים:	
₪ 892.88	45.49	1,962.80	81,449.50	79,486.70	פסגה	777
₪ 361.40	37.72	958.10	28,749.60	27,791.50	גבע	778
₪ 458.98	31.20	1,471.10	35,507.90	34,036.80	שפל	779

סה"כ לדייר:

שיא ביקוש	סה"כ	שפל	גבע	פסגה
17.98	4,392.00	1,471.10	958.10	1,962.80
	₪ 1,713.26	₪ 458.98	₪ 361.40	₪ 892.88

סה"כ צריכה  
 סה"כ לתשלום

₪ 214.45	<b>תשלום קבוע</b>	
₪ 14.67	<b>תשלום עבור גודל חיבור בKVA (3x80)</b>	
₪ 1,942.38	<b>סה"כ לתשלום</b>	<b>לא כולל מע"מ</b>

התפלגות חיוב בש"ח לפי תעו"ז

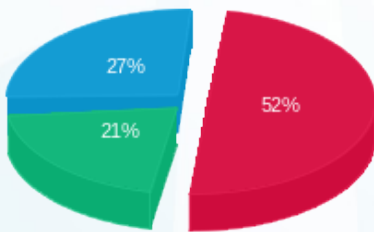

■ פסגה (₪ 892.88)  
 ■ גבע (₪ 361.40)  
 ■ שפל (₪ 458.98)

הסטוריית צריכה בקוט"ש

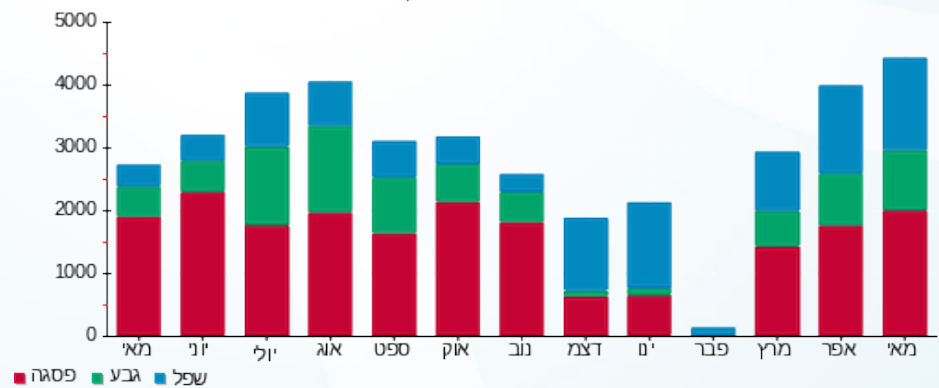

01/06/22 תאריך הפקה:  
 31/05/22 תאריך קריאה נוכחית:  
 01/05/22 תאריך קריאה קודמת:

שם דייר: פיצה דומינוס  
 שם אתר: מרכז מסחרי פארק פרס

לקוח/ה נכבד/ה, אנו מתכבדים להגיש את חישוב צריכת החשמל לתקופה 01/05/22 - 31/05/22:

8 - 13080932(0x0)

סוג תעריף	סוג צריכה	קריאה קודמת	קריאה נוכחית	סה"כ צריכה בקוט"ש	מחיר לקוט"ש בא"ג	סה"כ לתשלום
פרטי חשבון עבור תאריכים:						
777	פסגה	01/05/22	31/05/22	5,826.00	45.49	2,650.25 ₪
778	גבע	164,833.80	167,894.40	3,060.60	37.72	1,154.46 ₪
779	שפל	372,994.40	377,237.80	4,243.40	31.20	1,323.94 ₪

סה"כ לדייר:

פסגה	גבע	שפל	סה"כ	שיא ביקוש
5,826.00	3,060.60	4,243.40	13,130.00	55.31
2,650.25 ₪	1,154.46 ₪	1,323.94 ₪	5,128.65 ₪	

סה"כ צריכה  
 סה"כ לתשלום

214.45 ₪	תשלום קבוע	
0.00 ₪	תשלום עבור גודל חיבור בKVA (0x0)	
5,343.10 ₪	סה"כ לתשלום	לא כולל מע"מ

התפלגות חיוב בש"ח לפי תע"ז

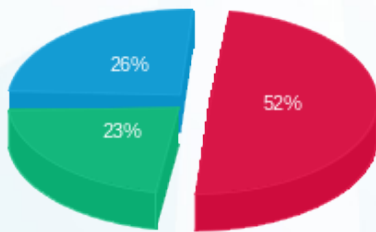

■ פסגה (2,650.25 ₪)  
 ■ גבע (1,154.46 ₪)  
 ■ שפל (1,323.94 ₪)

הסטוריית צריכה בקוט"ש

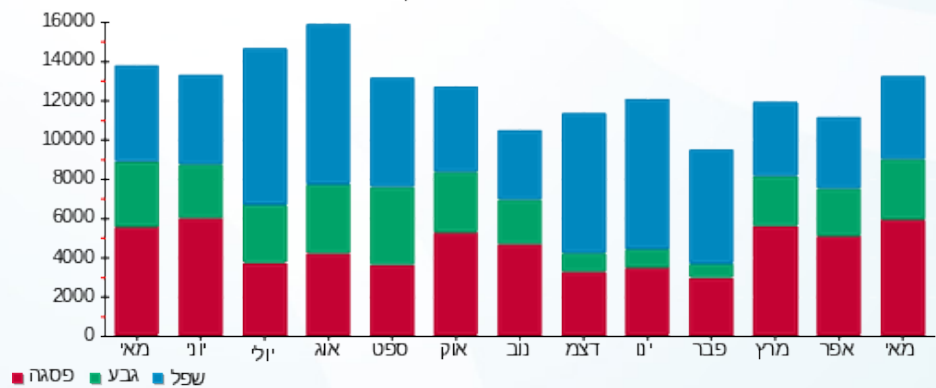



01/06/22 תאריך הפקה:  
 31/05/22 תאריך קריאה נוכחית:  
 01/05/22 תאריך קריאה קודמת:

שם דייר: פעלטון  
 שם אתר: מרכז מסחרי פארק פרס

לקוח/ה נכבד/ה, אנו מתכבדים להגיש את חישוב צריכת החשמל לתקופה 01/05/22 - 31/05/22:

10 - 13080932(0x0)

סוג תעריף	סוג צריכה	קריאה קודמת	קריאה נוכחית	סה"כ צריכה בקוט"ש	מחיר לקוט"ש בא"ג	סה"כ לתשלום
פרטי חשבון עבור תאריכים:						
777	פסגה	01/05/22	31/05/22	2,686.40	45.49	1,222.04 ₪
778	גבע	91,343.40	92,755.40	1,412.00	37.72	532.61 ₪
779	שפל	114,179.60	115,795.00	1,615.40	31.20	504.00 ₪

סה"כ לדייר:

פסגה	גבע	שפל	סה"כ	שיא ביקוש
2,686.40	1,412.00	1,615.40	5,713.80	31.00
1,222.04 ₪	532.61 ₪	504.00 ₪	2,258.65 ₪	

סה"כ צריכה  
 סה"כ לתשלום

214.45 ₪	תשלום קבוע	
0.00 ₪	תשלום עבור גודל חיבור בKVA (0x0)	
2,473.10 ₪	סה"כ לתשלום	לא כולל מע"מ

התפלגות חיוב בש"ח לפי תע"ז

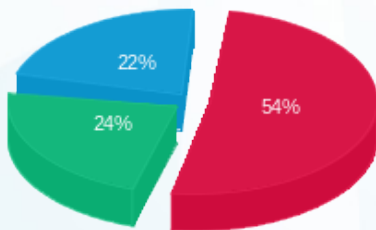

■ פסגה (1,222.04 ₪)  
 ■ גבע (532.61 ₪)  
 ■ שפל (504.00 ₪)

הסטוריית צריכה בקוט"ש

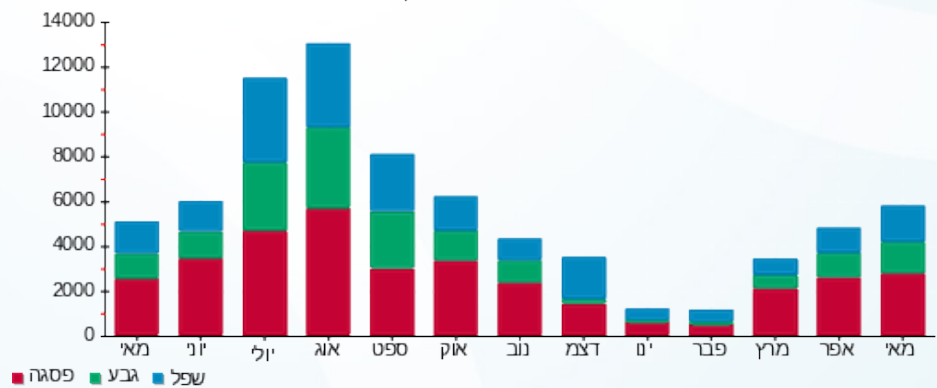



01/06/22 תאריך הפקדה:  
 31/05/22 תאריך קריאה נוכחית:  
 01/05/22 תאריך קריאה קודמת:

שם דייר: שכטר בשרים  
 שם אתר: מרכז מסחרי פארק פרס

לקוח/ה נכבד/ה, אנו מתכבדים להגיש את חישוב צריכת החשמל לתקופה 01/05/22 - 31/05/22:

שכטר בשרים - 14 - 13080924(0x0)

סוג תעריף	סוג צריכה	קריאה קודמת	קריאה נוכחית	סה"כ צריכה בקוט"ש	מחיר לקוט"ש בא"ג	סה"כ לתשלום
פרטי חשבון עבור תאריכים:			01/05/22	31/05/22		
777	פסגה	241,117.60	244,553.60	3,436.00	45.49	1,563.04 ₪
778	גבע	128,990.00	131,294.80	2,304.80	37.72	869.37 ₪
779	שפל	316,946.80	321,518.40	4,571.60	31.20	1,426.34 ₪

סה"כ לדייר:

פסגה	גבע	שפל	סה"כ	שיא ביקוש
3,436.00	2,304.80	4,571.60	10,312.40	29.27
1,563.04 ₪	869.37 ₪	1,426.34 ₪	3,858.75 ₪	

סה"כ צריכה  
 סה"כ לתשלום

214.45 ₪	תשלום קבוע	
0.00 ₪	תשלום עבור גודל חיבור בKVA (0x0)	
4,073.20 ₪	סה"כ לתשלום	לא כולל מע"מ

התפלגות חיוב בש"ח לפי תע"ז

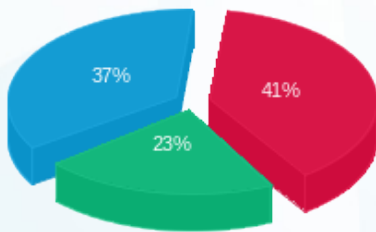

■ פסגה (1,563.04 ₪)  
 ■ גבע (869.37 ₪)  
 ■ שפל (1,426.34 ₪)

הסטוריית צריכה בקוט"ש

