



01/06/22 תאריך הפקה:
 31/05/22 תאריך קריאה נכחית:
 01/05/22 תאריך קריאה קודמת:

שם דייר: בוטיק הפיתוח
שם אתר: הטירה הכחולה

לקוח/ה נכבד/ה, אנו מתכבדים להגיש את חישוב צריכת החשמל לתקופה 01/05/22 - 31/05/22:

בוטיק הפיתוח - 3 - 00025505(3x630)

סוג תעריף	סוג צריכה	קריאה קודמת	קריאה נכחית	סה"כ צריכה בקוט"ש	מחיר לקוט"ש בא"ג	סה"כ לתשלום
פרטי חשבון עבור תאריכים:						
777	פסגה	01/05/22	31/05/22	1.41	45.49	0.64 ₪
778	גבע	76,674.32	76,674.78	0.46	37.72	0.17 ₪
779	שפל	109,071.17	109,072.10	0.94	31.20	0.29 ₪

ציבורי

סוג תעריף	סוג צריכה	קריאה קודמת	קריאה נכחית	סה"כ צריכה בקוט"ש	מחיר לקוט"ש בא"ג	סה"כ לתשלום
פרטי חשבון עבור תאריכים:						
777	פסגה	01/05/22	31/05/22	735.073	45.49	334.38 ₪
778	גבע	373.693	373.693	37.72	140.96	0.17 ₪
779	שפל	914.091	914.091	31.20	285.20	0.29 ₪

סה"כ לדייר:

פסגה	גבע	שפל	סה"כ	שיא ביקוש
736.48	374.15	915.03	2,025.66	0.25
₪ 335.03	₪ 141.13	₪ 285.49	₪ 761.65	

סה"כ צריכה
 סה"כ לתשלום

214.45 ₪	תשלום קבוע	
115.56 ₪	תשלום עבור גודל חיבור בKVA (3x630)	
1,091.65 ₪	סה"כ לתשלום	לא כולל מע"מ



01/06/22 תאריך הפקה:
 31/05/22 תאריך קריאה נוכחית:
 01/05/22 תאריך קריאה קודמת:

שם דייר: דיזל ליין
 שם אתר: הטירה הכחולה

לקוח/ה נכבד/ה, אנו מתכבדים להגיש את חישוב צריכת החשמל לתקופה 01/05/22 - 31/05/22:

דיזל ליין - 8 - 00025505 (3x250)

סה"כ לתשלום	מחיר לקוט"ש בא"ג	סה"כ צריכה בקוט"ש	קריאה נוכחית	קריאה קודמת	סוג צריכה	סוג תעריף
			31/05/22	01/05/22	פרטי חשבון עבור תאריכים:	
1,365.57 ₪	45.49	3,001.92	343,379.56	340,377.64	פסגה	777
141.95 ₪	37.72	376.33	121,711.40	121,335.08	גבע	778
22.59 ₪	31.20	72.40	106,417.19	106,344.78	שפל	779

ציבורי

סה"כ לתשלום	מחיר לקוט"ש בא"ג	סה"כ צריכה בקוט"ש	קריאה נוכחית	קריאה קודמת	סוג צריכה	סוג תעריף
			31/05/22	01/05/22	פרטי חשבון עבור תאריכים:	
334.38 ₪	45.49	735.073			פסגה	777
140.96 ₪	37.72	373.693			גבע	778
285.20 ₪	31.20	914.091			שפל	779

סה"כ לדייר:

שיא ביקוש	סה"כ	שפל	גבע	פסגה
21.98	5,473.51	986.50	750.02	3,736.99
	2,290.65 ₪	307.79 ₪	282.91 ₪	1,699.96 ₪

סה"כ צריכה
 סה"כ לתשלום

214.45 ₪	תשלום קבוע	
45.86 ₪	תשלום עבור גודל חיבור בKVA (3x250)	
2,550.96 ₪	סה"כ לתשלום	לא כולל מע"מ



01/06/22 תאריך הפקה:
 31/05/22 תאריך קריאה נוכחית:
 01/05/22 תאריך קריאה קודמת:

שם דייר: וידא אירועים
שם אתר: הטירה הכחולה

לקוח/ה נכבד/ה, אנו מתכבדים להגיש את חישוב צריכת החשמל לתקופה 01/05/22 - 31/05/22:

וידא אירועים - 4 - (3x630)00025505

סוג תעריף	סוג צריכה	קריאה קודמת	קריאה נוכחית	סה"כ צריכה בקוט"ש	מחיר לקוט"ש בא"ג	סה"כ לתשלום
פרטי חשבון עבור תאריכים:			31/05/22	01/05/22		
777	פסגה	1,405,193.31	1,417,324.86	12,131.54	45.49	5,518.64 ₪
778	גבע	658,332.10	663,433.21	5,101.11	37.72	1,924.14 ₪
779	שפל	1,622,249.12	1,631,875.83	9,626.71	31.20	3,003.53 ₪

ציבורי

סוג תעריף	סוג צריכה	קריאה קודמת	קריאה נוכחית	סה"כ צריכה בקוט"ש	מחיר לקוט"ש בא"ג	סה"כ לתשלום
פרטי חשבון עבור תאריכים:			31/05/22	01/05/22		
777	פסגה			1,347.634	45.49	613.04 ₪
778	גבע			685.103	37.72	258.42 ₪
779	שפל			1,675.834	31.20	522.86 ₪

סה"כ לדייר:

פסגה	גבע	שפל	סה"כ	שיא ביקוש
13,479.18	5,786.22	11,302.55	30,567.94	144.93
₪ 6,131.68	₪ 2,182.56	₪ 3,526.39	₪ 11,840.63	

סה"כ צריכה
סה"כ לתשלום

214.45 ₪	תשלום קבוע	
115.56 ₪	תשלום עבור גודל חיבור בKVA (3x630)	
12,170.64 ₪	סה"כ לתשלום	לא כולל מע"מ





01/06/22

תאריך הפקדה:

שם דייר: וידה ארועים
שם אתר: הטירה הכחולה

31/05/22

תאריך קריאה נוכחית:

01/05/22

תאריך קריאה קודמת:

לקוח/ה נכבד/ה, אנו מתכבדים להגיש את חישוב צריכת החשמל לתקופה 01/05/22 - 31/05/22:

וידה ארועים - 5 - 00025505 (3x630)

סוג תעריף	סוג צריכה	קריאה קודמת	קריאה נוכחית	סה"כ צריכה בקוט"ש	מחיר לקוט"ש בא"ג	סה"כ לתשלום
			31/05/22	01/05/22	פרטי חשבון עבור תאריכים:	
777	פסגה	649,720.00	656,094.23	6,374.23	45.49	2,899.64 ₪
778	גבע	323,146.66	326,249.80	3,103.14	37.72	1,170.50 ₪
779	שפל	672,037.62	676,852.42	4,814.81	31.20	1,502.22 ₪

סה"כ לדייר:

פסגה	גבע	שפל	סה"כ	שיא ביקוש
6,374.23	3,103.14	4,814.81	14,292.18	120.02
2,899.64 ₪	1,170.50 ₪	1,502.22 ₪	5,572.36 ₪	

סה"כ צריכה

סה"כ לתשלום

214.45 ₪	תשלום קבוע	
115.56 ₪	תשלום עבור גודל חיבור בKVA (3x630)	
5,902.37 ₪	סה"כ לתשלום	לא כולל מע"מ

התפלגות חיוב בש"ח לפי תע"ז

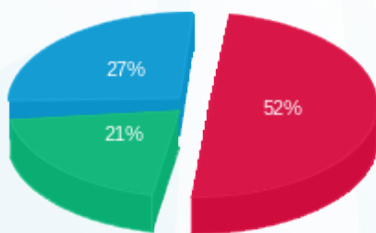

■ פסגה (2,899.64 ₪)
■ גבע (1,170.50 ₪)
■ שפל (1,502.22 ₪)

הסטוריית צריכה בקוט"ש

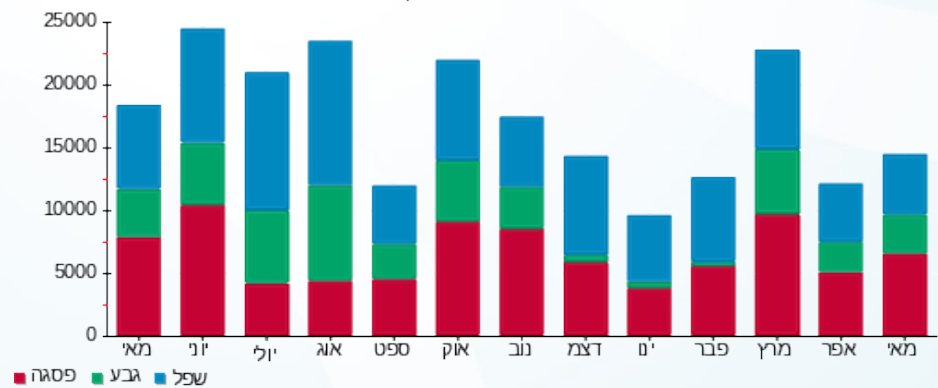



01/06/22 תאריך הפקה:
 31/05/22 תאריך קריאה נוכחית:
 01/05/22 תאריך קריאה קודמת:

שם דייר: מא
 שם אתר: הטירה הכחולה

לקוח/ה נכבד/ה, אנו מתכבדים להגיש את חישוב צריכת החשמל לתקופה 01/05/22 - 31/05/22:

מא - 1 - 00025505 (0x0)

סוג תעריף	סוג צריכה	קריאה קודמת	קריאה נוכחית	סה"כ צריכה בקוט"ש	מחיר לקוט"ש בא"ג	סה"כ לתשלום
		01/05/22	31/05/22	פרטי חשבון עבור תאריכים:		
777	פסגה	2,365,180.10	2,385,709.50	20,529.40	45.49	9,338.82 ₪
778	גבע	1,181,682.30	1,189,935.02	8,252.72	37.72	3,112.93 ₪
779	שפל	1,465,376.84	1,479,562.86	14,186.02	31.20	4,426.04 ₪

סה"כ לדייר:

פסגה	גבע	שפל	סה"כ	שיא ביקוש
20,529.40	8,252.72	14,186.02	42,968.14	223.36
9,338.82 ₪	3,112.93 ₪	4,426.04 ₪	16,877.79 ₪	

סה"כ צריכה
 סה"כ לתשלום

0.00 ₪	תשלום קבוע	
0.00 ₪	תשלום עבור גודל חיבור בKVA (0x0)	
16,877.79 ₪	סה"כ לתשלום	לא כולל מע"מ

התפלגות חיוב בש"ח לפי תעו"ז

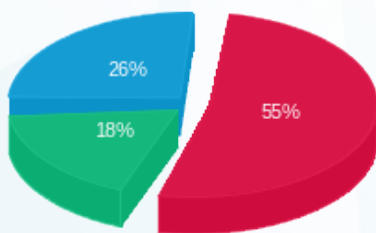

■ פסגה (9,338.82 ₪)
 ■ גבע (3,112.93 ₪)
 ■ שפל (4,426.04 ₪)

הסטוריית צריכה בקוט"ש

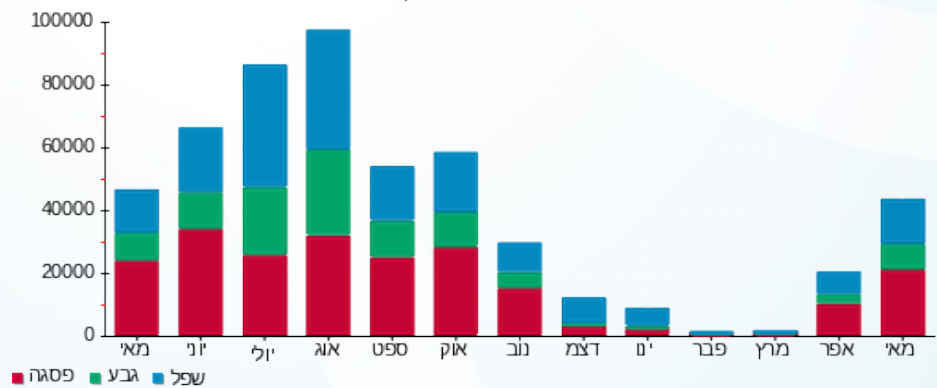



01/06/22 תאריך הפקה:
 31/05/22 תאריך קריאה נוכחית:
 01/05/22 תאריך קריאה קודמת:

שם דייר: מחסני חשמל
שם אתר: הטירה הכחולה

לקוח/ה נכבד/ה, אנו מתכבדים להגיש את חישוב צריכת החשמל לתקופה 01/05/22 - 31/05/22:

מחסני חשמל - 6 - (3x400)00025505

סוג תעריף	סוג צריכה	קריאה קודמת	קריאה נוכחית	סה"כ צריכה בקוט"ש	מחיר לקוט"ש בא"ג	סה"כ לתשלום
פרטי חשבון עבור תאריכים:			01/05/22	31/05/22		
777	פסגה	236,468.82	238,118.92	1,650.10	45.49	750.63 ₪
778	גבע	133,543.81	134,076.76	532.95	37.72	201.03 ₪
779	שפל	153,157.88	154,194.29	1,036.41	31.20	323.36 ₪

מחסני חשמל - 7 - (3x250)00025505

סוג תעריף	סוג צריכה	קריאה קודמת	קריאה נוכחית	סה"כ צריכה בקוט"ש	מחיר לקוט"ש בא"ג	סה"כ לתשלום
פרטי חשבון עבור תאריכים:			01/05/22	31/05/22		
777	פסגה	685,764.97	689,857.65	4,092.69	45.49	1,861.76 ₪
778	גבע	321,447.94	322,846.37	1,398.44	37.72	527.49 ₪
779	שפל	389,732.83	390,548.22	815.39	31.20	254.40 ₪

ציבורי

סוג תעריף	סוג צריכה	קריאה קודמת	קריאה נוכחית	סה"כ צריכה בקוט"ש	מחיר לקוט"ש בא"ג	סה"כ לתשלום
פרטי חשבון עבור תאריכים:			01/05/22	31/05/22		
777	פסגה			735.073	45.49	334.38 ₪
778	גבע			373.693	37.72	140.96 ₪
779	שפל			914.091	31.20	285.20 ₪

סה"כ לדייר:

פסגה	גבע	שפל	סה"כ	שיא ביקוש
6,477.85	2,305.08	2,765.90	11,548.83	19.72
₪ 2,946.78	₪ 869.48	₪ 862.96	₪ 4,679.21	

סה"כ צריכה
 סה"כ לתשלום

214.45 ₪	תשלום קבוע	
119.23 ₪	תשלום עבור גודל חיבור ב KVA (3x650)	
5,012.89 ₪	סה"כ לתשלום	לא כולל מע"מ





01/06/22

תאריך הפקדה:

שם דייר: ציבורי
שם אתר: הטירה הכחולה

31/05/22

תאריך קריאה נוכחי:

01/05/22

תאריך קריאה קודמת:

לקוח/ה נכבד/ה, אנו מתכבדים להגיש את חישוב צריכת החשמל לתקופה 31/05/22 - 01/05/22:

סה"כ לדייר:

פסגה	גבע	שפל	סה"כ	שיא ביקוש
1,347.63	685.10	1,675.83	3,708.57	460.40
₪ 613.04	₪ 258.42	₪ 522.86	₪ 1,394.32	

סה"כ צריכה

סה"כ לתשלום

₪ 214.45	תשלום קבוע	
₪ 1,608.77	סה"כ לתשלום	לא כולל מע"מ

התפלגות חיוב בש"ח לפי תעו"ז

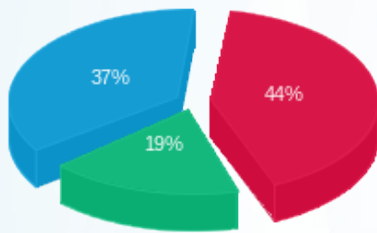

פסגה (₪ 613.04) ■
גבע (₪ 258.42) ■
שפל (₪ 522.86) ■

הסטוריית צריכה בקוט"ש

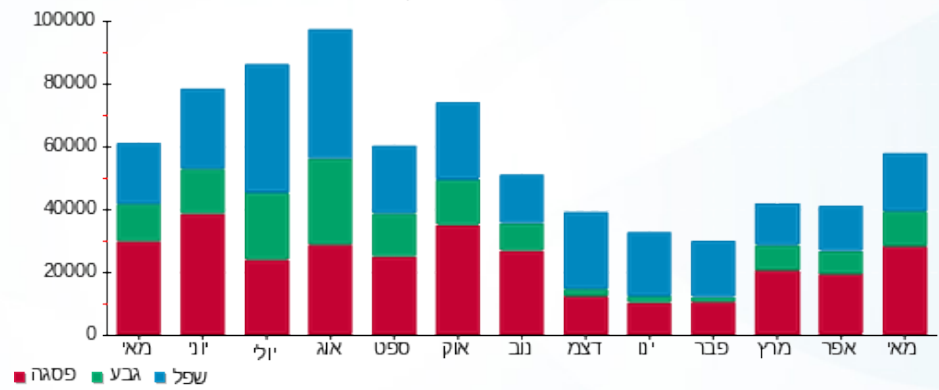



01/06/22 תאריך הפקה:
 31/05/22 תאריך קריאה נוכחית:
 01/05/22 תאריך קריאה קודמת:

שם דייר: תחנת דלק
 שם אתר: הטירה הכחולה

לקוח/ה נכבד/ה, אנו מתכבדים להגיש את חישוב צריכת החשמל לתקופה 01/05/22 - 31/05/22:

תחנת דלק - 1 - 00020911(3x250)

סוג תעריף	סוג צריכה	קריאה קודמת	קריאה נוכחית	סה"כ צריכה בקוט"ש	מחיר לקוט"ש בא"ג	סה"כ לתשלום
פרטי חשבון עבור תאריכים:						
777	פסגה	01/05/22	31/05/22	23.88	45.49	10.86 ₪
778	גבע	27,659.96	27,669.98	10.02	37.72	3.78 ₪
779	שפל	95,496.69	95,519.21	22.52	31.20	7.03 ₪

סה"כ לדייר:

פסגה	גבע	שפל	סה"כ	שיא ביקוש
23.88	10.02	22.52	56.42	0.31
10.86 ₪	3.78 ₪	7.03 ₪	21.67 ₪	

סה"כ צריכה
 סה"כ לתשלום

214.45 ₪	תשלום קבוע	
45.86 ₪	תשלום עבור גודל חיבור בKVA (3x250)	
281.97 ₪	סה"כ לתשלום	לא כולל מע"מ

התפלגות חיוב בש"ח לפי תעו"ז

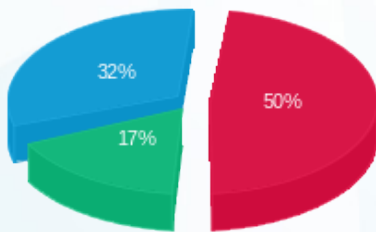

■ פסגה (10.86 ₪)
 ■ גבע (3.78 ₪)
 ■ שפל (7.03 ₪)

הסטוריית צריכה בקוט"ש

