



01/06/22 תאריך הפקה:
 31/05/22 תאריך קריאה נוכחית:
 01/05/22 תאריך קריאה קודמת:

שם דייר: מפסק סולארי (חנות אופניים)
 שם אתר: קיבוץ דפנה נופר

לקוח/ה נכבד/ה, אנו מתכבדים להגיש את חישוב צריכת החשמל לתקופה 01/05/22 - 31/05/22:

מפסק סולארי (חנות אופניים) - 1 - 18075341 (3x63)

סוג תעריף	סוג צריכה	קריאה קודמת	קריאה נוכחית	סה"כ צריכה בקוט"ש	מחיר לקוט"ש בא"ג	סה"כ לתשלום
פרטי חשבון עבור תאריכים:						
777	פסגה	01/05/22	31/05/22	3,656.80	45.49	1,663.48 ₪
778	גבע	15,822.80	16,684.50	861.70	37.72	325.03 ₪
779	שפל	37,084.20	37,859.40	775.20	31.20	241.86 ₪

סה"כ לדייר:

פסגה	גבע	שפל	סה"כ	שיא ביקוש
3,656.80	861.70	775.20	5,293.70	
1,663.48 ₪	325.03 ₪	241.86 ₪	2,230.37 ₪	

סה"כ צריכה

סה"כ לתשלום

0.00 ₪	תשלום קבוע	
11.56 ₪	תשלום עבור גודל חיבור בKVA (3x63)	
2,241.93 ₪	סה"כ לתשלום	לא כולל מע"מ

התפלגות חיוב בש"ח לפי תעו"ז

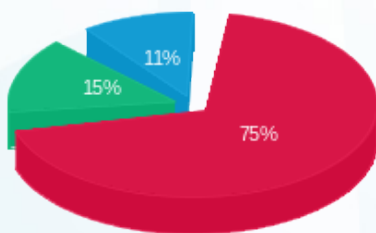

■ פסגה (1,663.48 ₪)
 ■ גבע (325.03 ₪)
 ■ שפל (241.86 ₪)

הסטוריית צריכה בקוט"ש

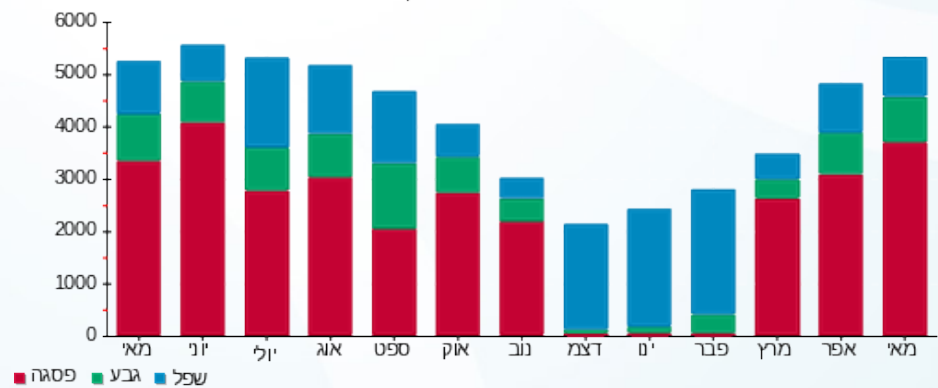



01/06/22 תאריך הפקה:
 31/05/22 תאריך קריאה נוכחית:
 01/05/22 תאריך קריאה קודמת:

שם דייר: מפסק סולארי (מחסן א)
 שם אתר: קיבוץ דפנה נופר

לקוח/ה נכבד/ה, אנו מתכבדים להגיש את חישוב צריכת החשמל לתקופה 01/05/22 - 31/05/22:

מפסק סולארי (מחסן א) - 1 - 18075218 (3x250)

סוג תעריף	סוג צריכה	קריאה קודמת	קריאה נוכחית	סה"כ צריכה בקוט"ש	מחיר לקוט"ש בא"ג	סה"כ לתשלום
פרטי חשבון עבור תאריכים:						
777	פסגה	01/05/22	31/05/22	17,647.80	45.49	8,027.98 ₪
778	גבע	76,184.70	80,359.60	4,174.90	37.72	1,574.77 ₪
779	שפל	171,422.90	175,168.70	3,745.80	31.20	1,168.69 ₪

סה"כ לדייר:

פסגה	גבע	שפל	סה"כ	שיא ביקוש
17,647.80	4,174.90	3,745.80	25,568.50	
8,027.98 ₪	1,574.77 ₪	1,168.69 ₪	10,771.45 ₪	

סה"כ צריכה

סה"כ לתשלום

0.00 ₪	תשלום קבוע	
45.86 ₪	תשלום עבור גודל חיבור בKVA (3x250)	
10,817.30 ₪	סה"כ לתשלום	לא כולל מע"מ

התפלגות חיוב בש"ח לפי תעו"ז

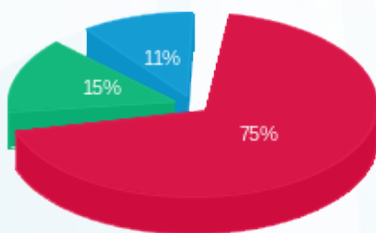

■ פסגה (8,027.98 ₪)
 ■ גבע (1,574.77 ₪)
 ■ שפל (1,168.69 ₪)

הסטוריית צריכה בקוט"ש

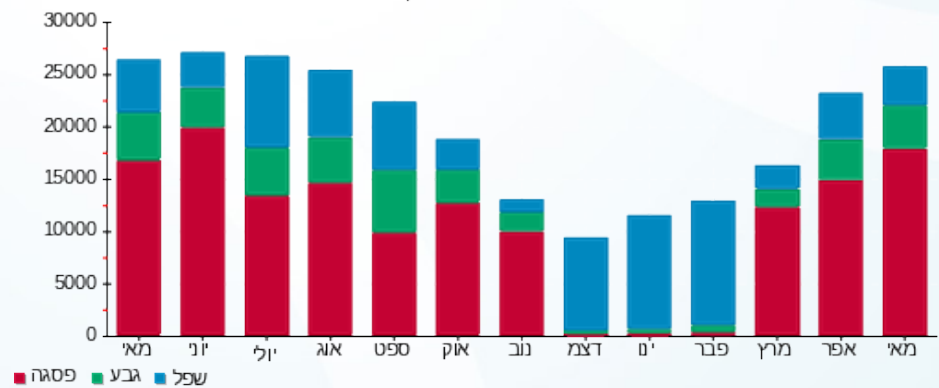



01/06/22 תאריך הפקה:
 31/05/22 תאריך קריאה נוכחית:
 01/05/22 תאריך קריאה קודמת:

שם דייר: מפסק סולארי (מחסן ב)
 שם אתר: קיבוץ דפנה נופר

לקוח/ה נכבד/ה, אנו מתכבדים להגיש את חישוב צריכת החשמל לתקופה 01/05/22 - 31/05/22:

מפסק סולארי (מחסן ב) - 1 - 18075316(3x250)

סוג תעריף	סוג צריכה	קריאה קודמת	קריאה נוכחית	סה"כ צריכה בקוט"ש	מחיר לקוט"ש בא"ג	סה"כ לתשלום
פרטי חשבון עבור תאריכים:						
777	פסגה	01/05/22	31/05/22	16,897.40	45.49	7,686.63 ₪
778	גבע	70,020.40	73,973.00	3,952.60	37.72	1,490.92 ₪
779	שפל	153,072.20	156,589.30	3,517.10	31.20	1,097.34 ₪

סה"כ לדייר:

פסגה	גבע	שפל	סה"כ	שיא ביקוש
16,897.40	3,952.60	3,517.10	24,367.10	
7,686.63 ₪	1,490.92 ₪	1,097.34 ₪	10,274.88 ₪	

סה"כ צריכה
 סה"כ לתשלום

0.00 ₪	תשלום קבוע	
45.86 ₪	תשלום עבור גודל חיבור בKVA (3x250)	
10,320.74 ₪	סה"כ לתשלום	לא כולל מע"מ

התפלגות חיוב בש"ח לפי תע"ז

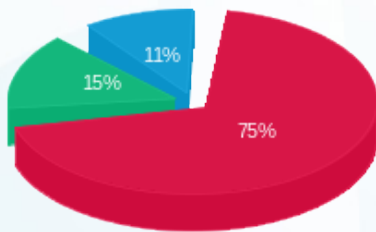

■ פסגה (7,686.63 ₪)
 ■ גבע (1,490.92 ₪)
 ■ שפל (1,097.34 ₪)

הסטוריית צריכה בקוט"ש

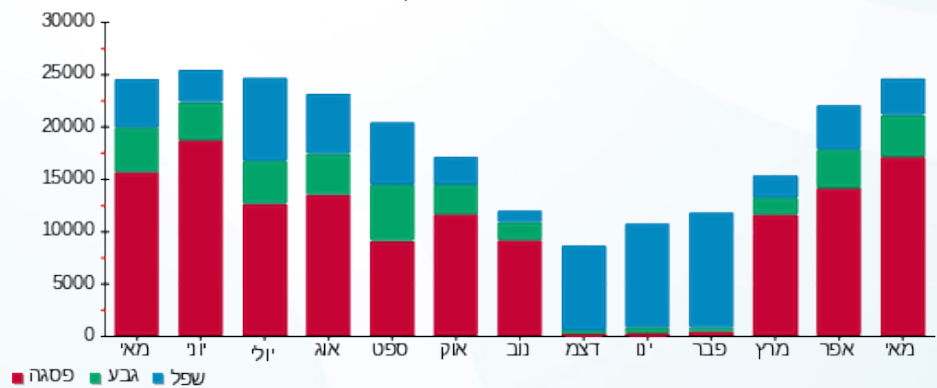

01/06/22 תאריך הפקה:
 31/05/22 תאריך קריאה נוכחית:
 01/05/22 תאריך קריאה קודמת:

שם דייר: מפסק סולארי (מפעל צפוני)
שם אתר: קיבוץ דפנה נופר

לקוח/ה נכבד/ה, אנו מתכבדים להגיש את חישוב צריכת החשמל לתקופה 01/05/22 - 31/05/22:

מפסק סולארי (מפעל צפוני) - 1 - 18075337(3x250)

סוג תעריף	סוג צריכה	קריאה קודמת	קריאה נוכחית	סה"כ צריכה בקוט"ש	מחיר לקוט"ש בא"ג	סה"כ לתשלום
פרטי חשבון עבור תאריכים:						
777	פסגה	01/05/22	31/05/22	16,883.00	45.49	7,680.08 ₪
778	גבע	71,383.20	75,407.30	4,024.10	37.72	1,517.89 ₪
779	שפל	161,537.80	165,090.50	3,552.70	31.20	1,108.44 ₪

סה"כ לדייר:

פסגה	גבע	שפל	סה"כ	שיא ביקוש
16,883.00	4,024.10	3,552.70	24,459.80	
7,680.08 ₪	1,517.89 ₪	1,108.44 ₪	10,306.41 ₪	

סה"כ צריכה
סה"כ לתשלום

0.00 ₪	תשלום קבוע	
45.86 ₪	תשלום עבור גודל חיבור בKVA (3x250)	
10,352.27 ₪	סה"כ לתשלום	לא כולל מע"מ

התפלגות חיוב בש"ח לפי תעו"ז

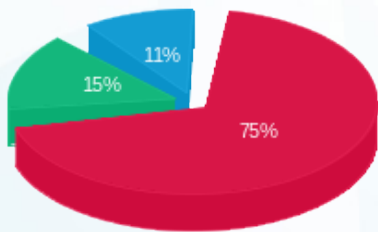

■ פסגה (7,680.08 ₪)
 ■ גבע (1,517.89 ₪)
 ■ שפל (1,108.44 ₪)

הסטוריית צריכה בקוט"ש

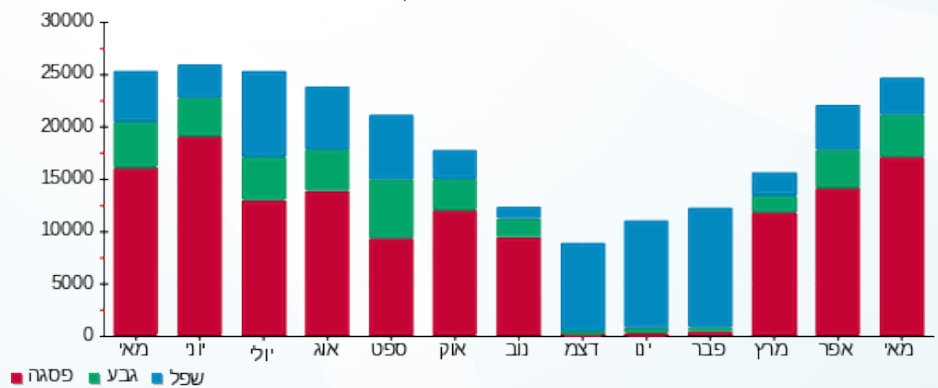



01/06/22

תאריך הפקדה:

שם דייר: מפסק סולארי מפעל מזרחי

31/05/22

תאריך קריאה נוכחית:

שם אתר: קיבוץ דפנה נופר

01/05/22

תאריך קריאה קודמת:

לקוח/ה נכבד/ה, אנו מתכבדים להגיש את חישוב צריכת החשמל לתקופה 01/05/22 - 31/05/22:

סולארי מפעל מזרחי - 1 - 18075220(3x250)

סוג תעריף	סוג צריכה	קריאה קודמת	קריאה נוכחית	סה"כ צריכה בקוט"ש	מחיר לקוט"ש בא"ג	סה"כ לתשלום
פרטי חשבון עבור תאריכים:						
777	פסגה	01/05/22	31/05/22	17,432.80	45.49	7,930.18 ₪
778	גבע	72,983.00	77,074.50	4,091.50	37.72	1,543.31 ₪
779	שפל	161,492.60	165,204.10	3,711.50	31.20	1,157.99 ₪

סה"כ לדייר:

פסגה	גבע	שפל	סה"כ	שיא ביקוש
17,432.80	4,091.50	3,711.50	25,235.80	
7,930.18 ₪	1,543.31 ₪	1,157.99 ₪	10,631.48 ₪	

סה"כ צריכה

סה"כ לתשלום

0.00 ₪	תשלום קבוע	
45.86 ₪	תשלום עבור גודל חיבור בKVA (3x250)	
10,677.34 ₪	סה"כ לתשלום	לא כולל מע"מ

התפלגות חיוב בש"ח לפי תע"ז

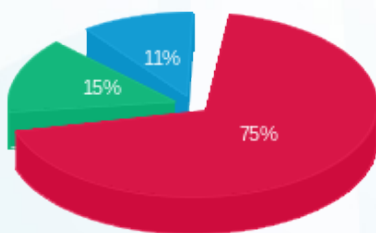

- פסגה (7,930.18 ₪)
- גבע (1,543.31 ₪)
- שפל (1,157.99 ₪)

הסטוריית צריכה בקוט"ש

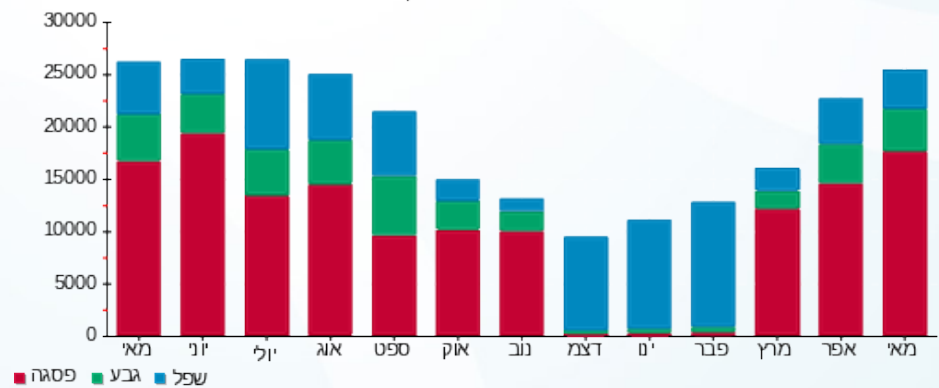



01/06/22 תאריך הפקה:
 31/05/22 תאריך קריאה נוכחית:
 01/05/22 תאריך קריאה קודמת:

שם דייר: סולארי אולם 3 ייצור
 שם אתר: קיבוץ דפנה נופר

לקוח/ה נכבד/ה, אנו מתכבדים להגיש את חישוב צריכת החשמל לתקופה 01/05/22 - 31/05/22:

סולארי - 1 - 18075389 (3x150)

סוג תעריף	סוג צריכה	קריאה קודמת	קריאה נוכחית	סה"כ צריכה בקוט"ש	מחיר לקוט"ש בא"ג	סה"כ לתשלום
פרטי חשבון עבור תאריכים:						
		01/05/22	31/05/22			
777	פסגה	157,976.60	173,240.80	15,264.20	45.49	6,943.68 ₪
778	גבע	43,599.20	47,174.10	3,574.90	37.72	1,348.45 ₪
779	שפל	117,400.00	120,667.70	3,267.70	31.20	1,019.52 ₪

סה"כ לדייר:

פסגה	גבע	שפל	סה"כ	שיא ביקוש
15,264.20	3,574.90	3,267.70	22,106.80	
6,943.68 ₪	1,348.45 ₪	1,019.52 ₪	9,311.66 ₪	

סה"כ צריכה

סה"כ לתשלום

0.00 ₪	תשלום קבוע	
27.51 ₪	תשלום עבור גודל חיבור בKVA (3x150)	
9,339.17 ₪	סה"כ לתשלום	לא כולל מע"מ

התפלגות חיוב בש"ח לפי תע"ז

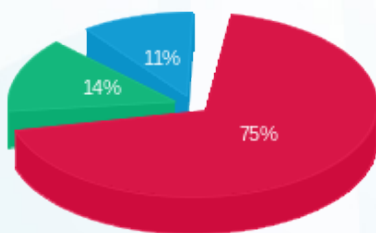

■ פסגה (6,943.68 ₪)
 ■ גבע (1,348.45 ₪)
 ■ שפל (1,019.52 ₪)

הסטוריית צריכה בקוט"ש

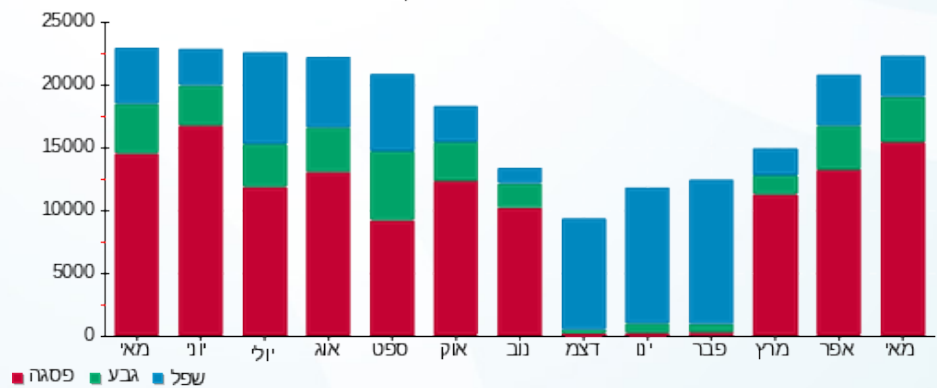

01/06/22 תאריך הפקה:
 31/05/22 תאריך קריאה נוכחית:
 01/05/22 תאריך קריאה קודמת:

שם דייר: סולארי אולם ספורט
 שם אתר: קיבוץ דפנה נופר

לקוח/ה נכבד/ה, אנו מתכבדים להגיש את חישוב צריכת החשמל לתקופה 01/05/22 - 31/05/22:

סולארי אולם ספורט - 1 - 18075286(3x250)

סוג תעריף	סוג צריכה	קריאה קודמת	קריאה נוכחית	סה"כ צריכה בקוט"ש	מחיר לקוט"ש בא"ג	סה"כ לתשלום
פרטי חשבון עבור תאריכים:						
777	פסגה	01/05/22	31/05/22	21,185.24	45.49	9,637.16 ₪
778	גבע	6,287.10	11,597.76	5,310.66	37.72	2,003.18 ₪
779	שפל	11,415.20	15,850.48	4,435.28	31.20	1,383.81 ₪

סה"כ לדייר:

פסגה	גבע	שפל	סה"כ	שיא ביקוש
21,185.24	5,310.66	4,435.28	30,931.17	
9,637.16 ₪	2,003.18 ₪	1,383.81 ₪	13,024.15 ₪	

סה"כ צריכה
 סה"כ לתשלום

0.00 ₪	תשלום קבוע	
45.86 ₪	תשלום עבור גודל חיבור בKVA (3x250)	
13,070.01 ₪	סה"כ לתשלום	לא כולל מע"מ

התפלגות חיוב בש"ח לפי תע"ז

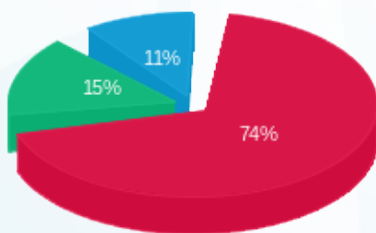

■ פסגה (9,637.16 ₪)
 ■ גבע (2,003.18 ₪)
 ■ שפל (1,383.81 ₪)

הסטוריית צריכה בקוט"ש

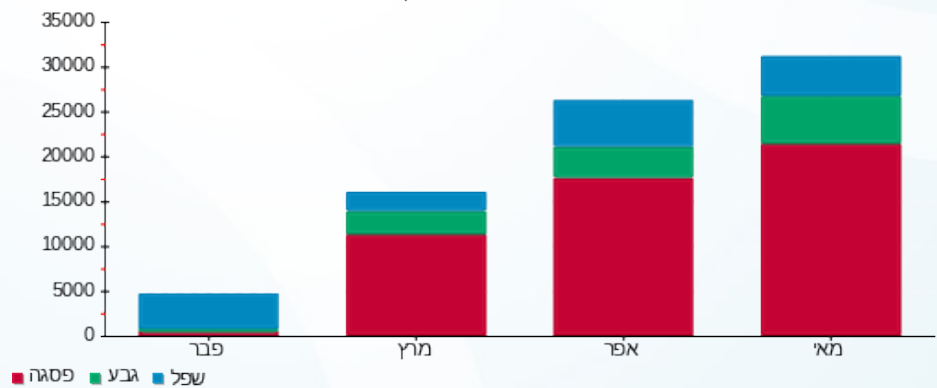



01/06/22 תאריך הפקה:
 31/05/22 תאריך קריאה נוכחית:
 01/05/22 תאריך קריאה קודמת:

שם דייר: סולארי גג אולם 2
 שם אתר: קיבוץ דפנה נופר

לקוח/ה נכבד/ה, אנו מתכבדים להגיש את חישוב צריכת החשמל לתקופה 01/05/22 - 31/05/22:

סולארי גג אולם 2 - 1 - 18075312 (3x160)

סוג תעריף	סוג צריכה	קריאה קודמת	קריאה נוכחית	סה"כ צריכה בקוט"ש	מחיר לקוט"ש בא"ג	סה"כ לתשלום
פרטי חשבון עבור תאריכים:						
777	פסגה	01/05/22	31/05/22	16,922.00	45.49	7,697.82 ₪
778	גבע	50,268.10	54,289.80	4,021.70	37.72	1,516.99 ₪
779	שפל	129,947.50	133,548.10	3,600.60	31.20	1,123.39 ₪

סה"כ לדייר:

פסגה	גבע	שפל	סה"כ	שיא ביקוש
16,922.00	4,021.70	3,600.60	24,544.30	
7,697.82 ₪	1,516.99 ₪	1,123.39 ₪	10,338.19 ₪	

סה"כ צריכה
 סה"כ לתשלום

0.00 ₪	תשלום קבוע	
29.35 ₪	תשלום עבור גודל חיבור בKVA (3x160)	
10,367.54 ₪	סה"כ לתשלום	לא כולל מע"מ

התפלגות חיוב בש"ח לפי תע"ז

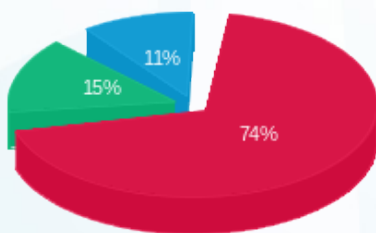

■ פסגה (7,697.82 ₪)
 ■ גבע (1,516.99 ₪)
 ■ שפל (1,123.39 ₪)

הסטוריית צריכה בקוט"ש

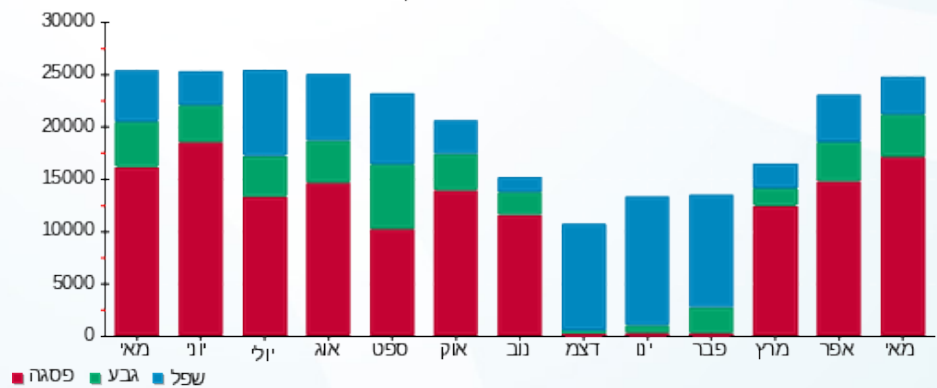



01/06/22

תאריך הפקדה:

שם דייר: סולארי גג מכבסה

31/05/22

תאריך קריאה נוכחית:

שם אתר: קיבוץ דפנה נופר

01/05/22

תאריך קריאה קודמת:

לקוח/ה נכבד/ה, אנו מתכבדים להגיש את חישוב צריכת החשמל לתקופה 01/05/22 - 31/05/22:

פוטו וולטאי גג מכבסה - 1 - 18075240 (3x100)

סוג תעריף	סוג צריכה	קריאה קודמת	קריאה נוכחית	סה"כ צריכה בקוט"ש	מחיר לקוט"ש בא"ג	סה"כ לתשלום
פרטי חשבון עבור תאריכים:						
777	פסגה	01/05/22	31/05/22	9,251.00	45.49	4,208.28 ₪
778	גבע	24,478.60	26,660.90	2,182.30	37.72	823.16 ₪
779	שפל	61,554.10	63,516.10	1,962.00	31.20	612.14 ₪

סה"כ לדייר:

פסגה	גבע	שפל	סה"כ	שיא ביקוש
9,251.00	2,182.30	1,962.00	13,395.30	
4,208.28 ₪	823.16 ₪	612.14 ₪	5,643.59 ₪	

סה"כ צריכה

סה"כ לתשלום

0.00 ₪	תשלום קבוע	
18.34 ₪	תשלום עבור גודל חיבור בKVA (3x100)	
5,661.93 ₪	סה"כ לתשלום	לא כולל מע"מ

התפלגות חיוב בש"ח לפי תע"ז

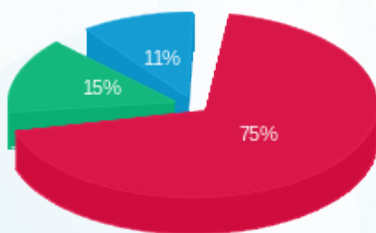

- פסגה (4,208.28 ₪) 75%
- גבע (823.16 ₪) 15%
- שפל (612.14 ₪) 11%

הסטוריית צריכה בקוט"ש

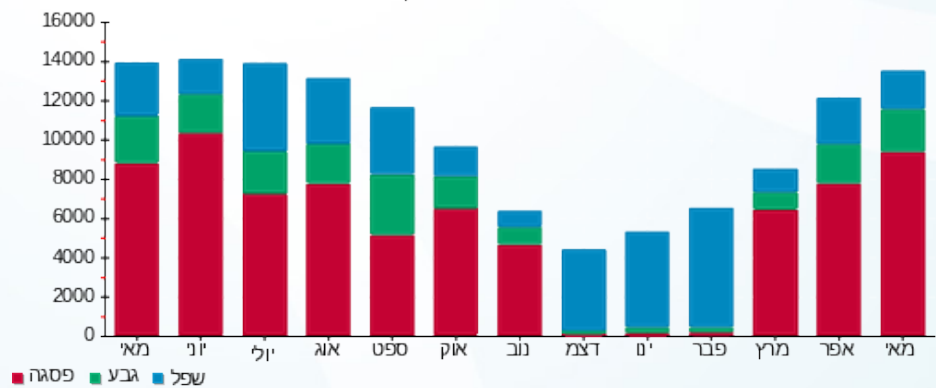



01/06/22

תאריך הפקדה:

שם דייר: סולארי חדר אוכל

31/05/22

תאריך קריאה נוכחית:

שם אתר: קיבוץ דפנה נופר

01/05/22

תאריך קריאה קודמת:

לקוח/ה נכבד/ה, אנו מתכבדים להגיש את חישוב צריכת החשמל לתקופה 01/05/22 - 31/05/22:

סולארי חדר אוכל - 1 - 18075204(3x250)

סוג תעריף	סוג צריכה	קריאה קודמת	קריאה נוכחית	סה"כ צריכה בקוט"ש	מחיר לקוט"ש בא"ג	סה"כ לתשלום
פרטי חשבון עבור תאריכים:						
777	פסגה	01/05/22	31/05/22	20,137.70	45.49	9,160.64 ₪
778	גבע	37,683.70	42,496.00	4,812.30	37.72	1,815.20 ₪
779	שפל	79,100.70	83,210.05	4,109.35	31.20	1,282.12 ₪

סה"כ לדייר:

פסגה	גבע	שפל	סה"כ	שיא ביקוש
20,137.70	4,812.30	4,109.35	29,059.35	
9,160.64 ₪	1,815.20 ₪	1,282.12 ₪	12,257.96 ₪	

סה"כ צריכה

סה"כ לתשלום

0.00 ₪	תשלום קבוע	
45.86 ₪	תשלום עבור גודל חיבור בKVA (3x250)	
12,303.81 ₪	סה"כ לתשלום	לא כולל מע"מ

התפלגות חיוב בש"ח לפי תע"ז

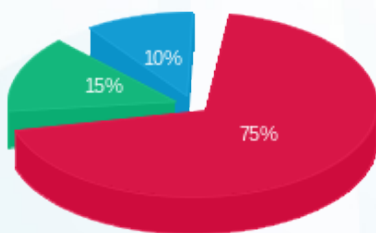

- פסגה (9,160.64 ₪) 75%
- גבע (1,815.20 ₪) 15%
- שפל (1,282.12 ₪) 10%

הסטוריית צריכה בקוט"ש

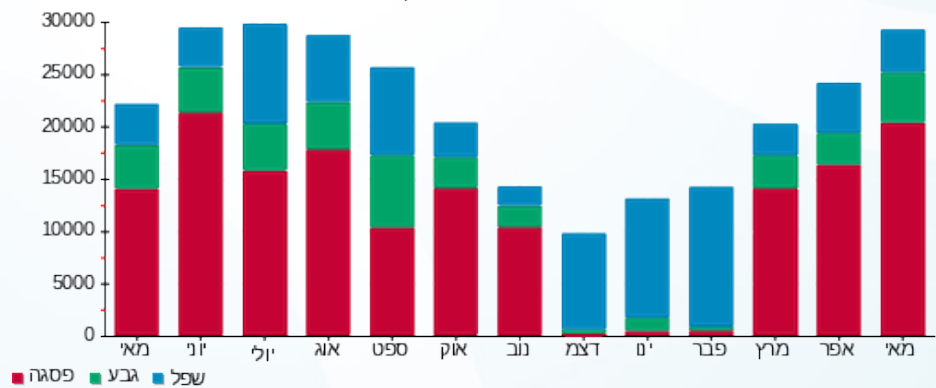



01/06/22

תאריך הפקה:

שם דייר: סולארי רפת צפוני

31/05/22

תאריך קריאה נוכחית:

שם אתר: קיבוץ דפנה נופר

01/05/22

תאריך קריאה קודמת:

לקוח/ה נכבד/ה, אנו מתכבדים להגיש את חישוב צריכת החשמל לתקופה 01/05/22 - 31/05/22:

סולארי רפת צפוני - 1 - 18075273(3x250)

סוג תעריף	סוג צריכה	קריאה קודמת	קריאה נוכחית	סה"כ צריכה בקוט"ש	מחיר לקוט"ש בא"ג	סה"כ לתשלום
פרטי חשבון עבור תאריכים:						
777	פסגה	01/05/22	31/05/22	15,957.00	45.49	7,258.84 ₪
778	גבע	72,974.40	76,755.70	3,781.30	37.72	1,426.31 ₪
779	שפל	171,928.70	175,311.00	3,382.30	31.20	1,055.28 ₪

סה"כ לדייר:

פסגה	גבע	שפל	סה"כ	שיא ביקוש
15,957.00	3,781.30	3,382.30	23,120.60	
7,258.84 ₪	1,426.31 ₪	1,055.28 ₪	9,740.42 ₪	

סה"כ צריכה

סה"כ לתשלום

0.00 ₪	תשלום קבוע	
45.86 ₪	תשלום עבור גודל חיבור בKVA (3x250)	
9,786.28 ₪	סה"כ לתשלום	לא כולל מע"מ

התפלגות חיוב בש"ח לפי תע"ז

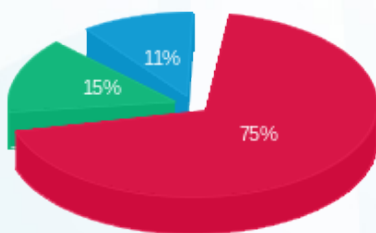

- פסגה (7,258.84 ₪) - 75%
- גבע (1,426.31 ₪) - 15%
- שפל (1,055.28 ₪) - 11%

הסטוריית צריכה בקוט"ש

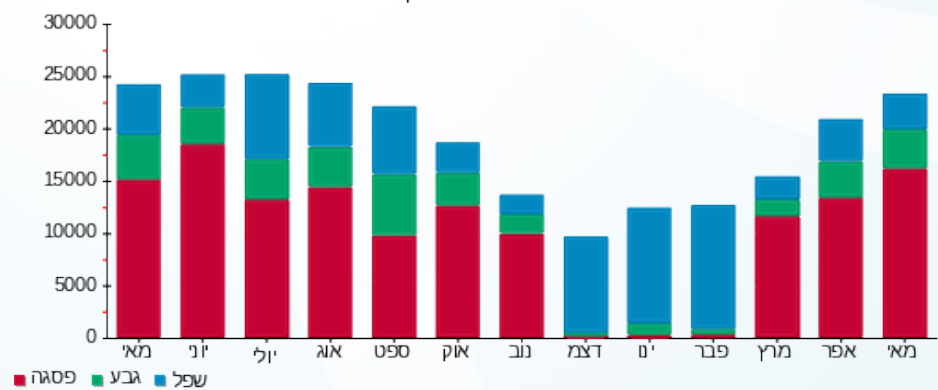



01/06/22

תאריך הפקה:

שם דייר: פוטו וולטאי-רפת תעריפית חדשה (200KW)

31/05/22

תאריך קריאה נוכחית:

שם אתר: קיבוץ דפנה נופר

01/05/22

תאריך קריאה קודמת:

לקוח/ה נכבד/ה, אנו מתכבדים להגיש את חישוב צריכת החשמל לתקופה 01/05/22 - 31/05/22:

פוטו וולטאי-רפת תעריפית חדשה (1 - 18075391) (3x400) - 200KW

סוג תעריף	סוג צריכה	קריאה קודמת	קריאה נוכחית	סה"כ צריכה בקוט"ש	מחיר לקוט"ש בא"ג	סה"כ לתשלום
פרטי חשבון עבור תאריכים:						
777	פסגה	01/05/22	31/05/22	34,070.00	45.49	15,498.44 ₪
778	גבע	96,847.10	104,757.30	7,910.20	37.72	2,983.73 ₪
779	שפל	234,724.40	241,791.10	7,066.70	31.20	2,204.81 ₪

סה"כ לדייר:

פסגה	גבע	שפל	סה"כ	שיא ביקוש
34,070.00	7,910.20	7,066.70	49,046.90	
15,498.44 ₪	2,983.73 ₪	2,204.81 ₪	20,686.98 ₪	

סה"כ צריכה

סה"כ לתשלום

0.00 ₪	תשלום קבוע	
73.37 ₪	תשלום עבור גודל חיבור בKVA (3x400)	
20,760.35 ₪	סה"כ לתשלום	לא כולל מע"מ

התפלגות חיוב בש"ח לפי תעו"ז

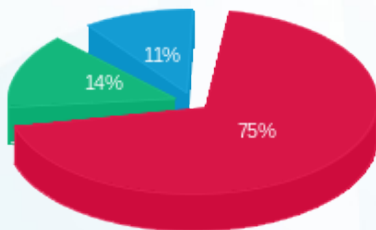

■ פסגה (15,498.44 ₪)
 ■ גבע (2,983.73 ₪)
 ■ שפל (2,204.81 ₪)

הסטוריית צריכה בקוט"ש

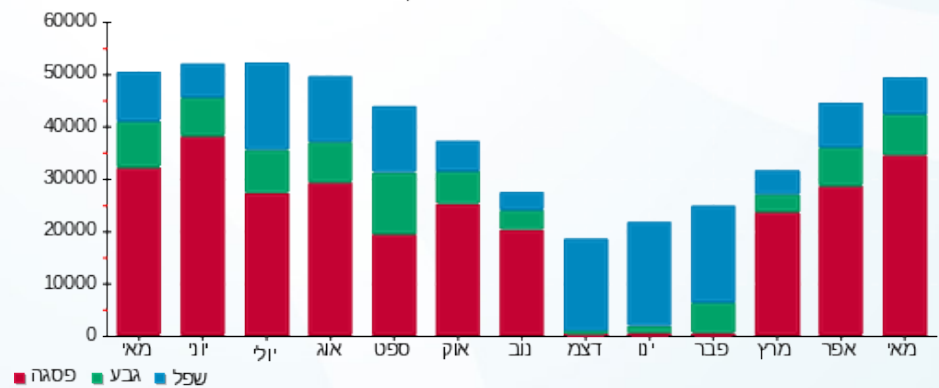



01/06/22

תאריך הפקה:

שם דייר: ראשי (חנות אופניים)

31/05/22

תאריך קריאה נוכחית:

שם אתר: קיבוץ דפנה נופר

01/05/22

תאריך קריאה קודמת:

לקוח/ה נכבד/ה, אנו מתכבדים להגיש את חישוב צריכת החשמל לתקופה 01/05/22 - 31/05/22:

ראשי (חנות אופניים) - 1 - 18075343(3x63)

סוג תעריף	סוג צריכה	קריאה קודמת	קריאה נוכחית	סה"כ צריכה בקוט"ש	מחיר לקוט"ש בא"ג	סה"כ לתשלום
פרטי חשבון עבור תאריכים:						
777	פסגה	01/05/22	31/05/22	-3,171.00	45.49	₪ -1,442.49
778	גבע	-10,721.90	-11,407.70	-685.80	37.72	₪ -258.68
779	שפל	-22,777.40	-23,201.30	-423.90	31.20	₪ -132.26

סה"כ לדייר:

פסגה	גבע	שפל	סה"כ	שיא ביקוש
-3,171.00	-685.80	-423.90	-4,280.70	
₪ -1,442.49	₪ -258.68	₪ -132.26	₪ -1,833.43	

סה"כ צריכה

סה"כ לתשלום

₪ 0.00	תשלום קבוע	
₪ 11.56	תשלום עבור גודל חיבור בKVA (3x63)	
₪ -1,821.87	סה"כ לתשלום	לא כולל מע"מ

התפלגות חיוב בש"ח לפי תע"ז

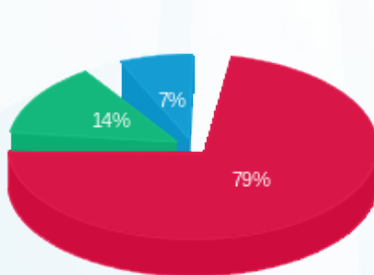

פסגה (₪ -1,442.49)
גבע (₪ -258.68)
שפל (₪ -132.26)

הסטוריית צריכה בקוט"ש

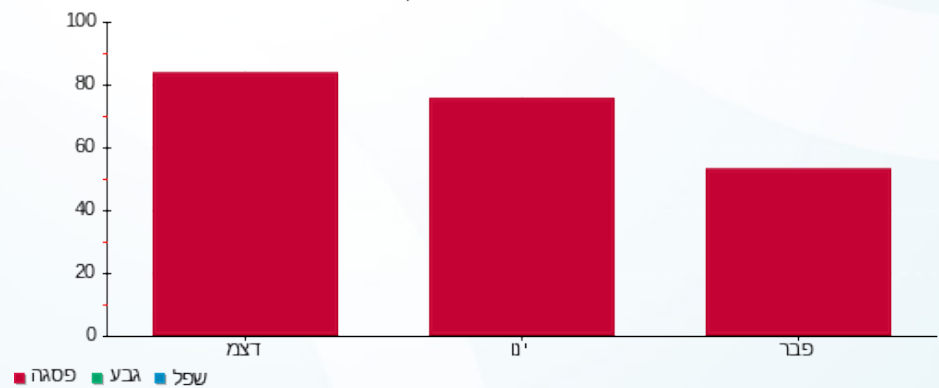

פסגה גבע שפל





01/06/22 תאריך הפקדה:
 31/05/22 תאריך קריאה נוכחית:
 01/05/22 תאריך קריאה קודמת:

שם דייר: ראשי (מחסן ב)
 שם אתר: קיבוץ דפנה נופר

לקוח/ה נכבד/ה, אנו מתכבדים להגיש את חישוב צריכת החשמל לתקופה 01/05/22 - 31/05/22:

ראשי (מחסן ב) - 1 - 18075372(3x250)

סוג תעריף	סוג צריכה	קריאה קודמת	קריאה נוכחית	סה"כ צריכה בקוט"ש	מחיר לקוט"ש בא"ג	סה"כ לתשלום
פרטי חשבון עבור תאריכים:						
777	פסגה	01/05/22	31/05/22	-15,999.80	45.49	₪ -7,278.31
778	גבע	-66,322.80	-70,216.10	-3,893.30	37.72	₪ -1,468.55
779	שפל	-143,676.30	-147,132.20	-3,455.90	31.20	₪ -1,078.24

סה"כ לדייר:

פסגה	גבע	שפל	סה"כ	שיא ביקוש
-15,999.80	-3,893.30	-3,455.90	-23,349.00	
₪ -7,278.31	₪ -1,468.55	₪ -1,078.24	₪ -9,825.10	

סה"כ צריכה

סה"כ לתשלום

₪ 0.00	תשלום קבוע	
₪ 45.86	תשלום עבור גודל חיבור בKVA (3x250)	
₪ -9,779.25	סה"כ לתשלום	לא כולל מע"מ

התפלגות חיוב בש"ח לפי תע"ז

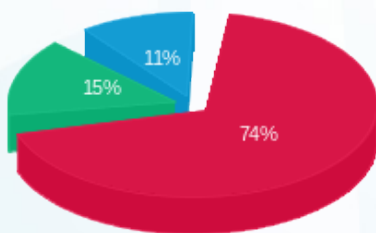

פסגה (₪ -7,278.31)
 גבע (₪ -1,468.55)
 שפל (₪ -1,078.24)

הסטוריית צריכה בקוט"ש

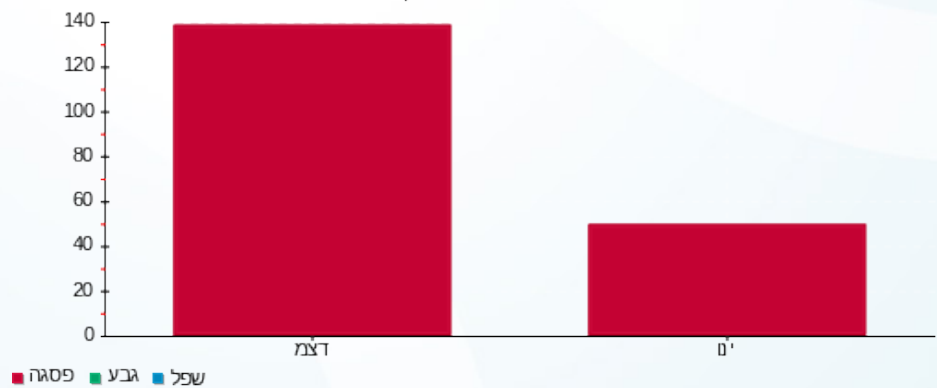

01/06/22 תאריך הפקה:
 31/05/22 תאריך קריאה נוכחית:
 01/05/22 תאריך קריאה קודמת:

שם דייר: ראשי אולם ספורט חדש+סולארי
שם אתר: קיבוץ דפנה נופר

לקוח/ה נכבד/ה, אנו מתכבדים להגיש את חישוב צריכת החשמל לתקופה 01/05/22 - 31/05/22:

אולם ספורט חדש+סולארי - 9 - 18029643(3x250)

סוג תעריף	סוג צריכה	קריאה קודמת	קריאה נוכחית	סה"כ צריכה בקוט"ש	מחיר לקוט"ש בא"ג	סה"כ לתשלום
פרטי חשבון עבור תאריכים:						
777	פסגה	01/05/22	31/05/22	-20,734.40	45.49	9,432.08 ₪
778	גבע	1,986.80	-3,002.40	-4,989.20	37.72	1,881.93 ₪
779	שפל	18,068.80	13,769.20	-4,299.60	31.20	1,341.48 ₪

סה"כ לדייר:

פסגה	גבע	שפל	סה"כ	שיא ביקוש
-20,734.40	-4,989.20	-4,299.60	-30,023.20	119.33
9,432.08 ₪	1,881.93 ₪	1,341.48 ₪	12,655.48 ₪	

סה"כ צריכה
סה"כ לתשלום

0.00 ₪	תשלום קבוע	
45.86 ₪	תשלום עבור גודל חיבור בKVA (3x250)	
-12,609.62 ₪	סה"כ לתשלום	לא כולל מע"מ



01/06/22 תאריך הפקה:
 31/05/22 תאריך קריאה נוכחית:
 01/05/22 תאריך קריאה קודמת:

שם דייר: ראשי לוח (מחסן א)
 שם אתר: קיבוץ דפנה נופר

לקוח/ה נכבד/ה, אנו מתכבדים להגיש את חישוב צריכת החשמל לתקופה 01/05/22 - 31/05/22:

ראשי לוח (מחסן א) - 1 - 18075219(3x250)

סוג תעריף	סוג צריכה	קריאה קודמת	קריאה נוכחית	סה"כ צריכה בקוט"ש	מחיר לקוט"ש בא"ג	סה"כ לתשלום
פרטי חשבון עבור תאריכים:						
777	פסגה	01/05/22	31/05/22	-17,381.80	45.49	₪ -7,906.98
778	גבע	-67,252.70	-71,115.40	-3,862.70	37.72	₪ -1,457.01
779	שפל	-189,398.20	-192,079.10	-2,680.90	31.20	₪ -836.44

סה"כ לדייר:

פסגה	גבע	שפל	סה"כ	שיא ביקוש
-17,381.80	-3,862.70	-2,680.90	-23,925.40	
₪ -7,906.98	₪ -1,457.01	₪ -836.44	₪ -10,200.43	

סה"כ צריכה

סה"כ לתשלום

₪ 0.00	תשלום קבוע	
₪ 45.86	תשלום עבור גודל חיבור בKVA (3x250)	
₪ -10,154.58	סה"כ לתשלום	לא כולל מע"מ

התפלגות חיוב בש"ח לפי תע"ז

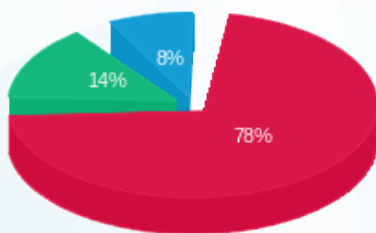

פסגה (₪ -7,906.98)
 גבע (₪ -1,457.01)
 שפל (₪ -836.44)

הסטוריית צריכה בקוט"ש

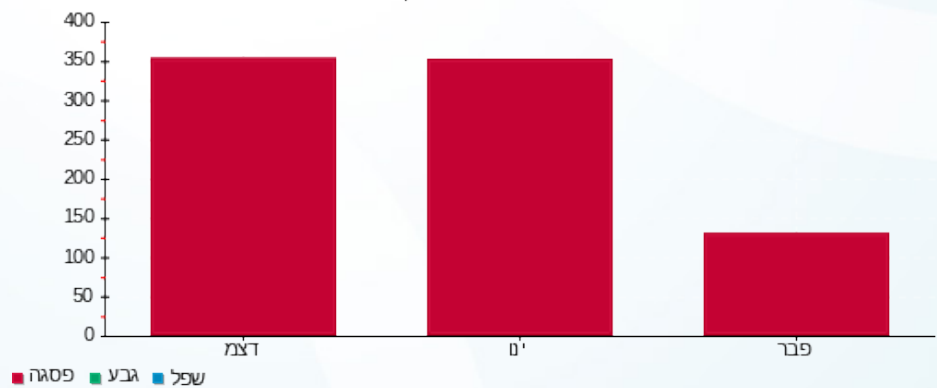



01/06/22 תאריך הפקה:
 31/05/22 תאריך קריאה נוכחית:
 01/05/22 תאריך קריאה קודמת:

שם דייר: ראשי מחלקת הזרקה ומחסנים
 שם אתר: קיבוץ דפנה נופר

לקוח/ה נכבד/ה, אנו מתכבדים להגיש את חישוב צריכת החשמל לתקופה 01/05/22 - 31/05/22:

ראשי מחלקת הזרקה ומחסנים - 1 - 18075400 (3x250)

סוג תעריף	סוג צריכה	קריאה קודמת	קריאה נוכחית	סה"כ צריכה בקוט"ש	מחיר לקוט"ש בא"ג	סה"כ לתשלום
פרטי חשבון עבור תאריכים:						
777	פסגה	01/05/22	31/05/22	-41,877.90	45.49	19,050.26 ₪
778	גבע	-123,732.00	-134,543.50	-10,811.50	37.72	4,078.10 ₪
779	שפל	-265,321.80	-274,155.20	-8,833.40	31.20	2,756.02 ₪

סה"כ לדייר:

פסגה	גבע	שפל	סה"כ	שיא ביקוש
-41,877.90	-10,811.50	-8,833.40	-61,522.80	
19,050.26 ₪	4,078.10 ₪	2,756.02 ₪	25,884.38 ₪	

סה"כ צריכה

סה"כ לתשלום

0.00 ₪	תשלום קבוע	
45.86 ₪	תשלום עבור גודל חיבור בKVA (3x250)	
25,838.52 ₪	סה"כ לתשלום	לא כולל מע"מ

התפלגות חיוב בש"ח לפי תע"ז

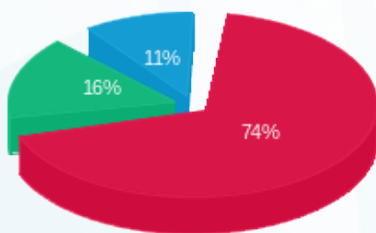

■ פסגה (-19,050.26 ₪)
 ■ גבע (-4,078.10 ₪)
 ■ שפל (-2,756.02 ₪)

הסטוריית צריכה בקוט"ש

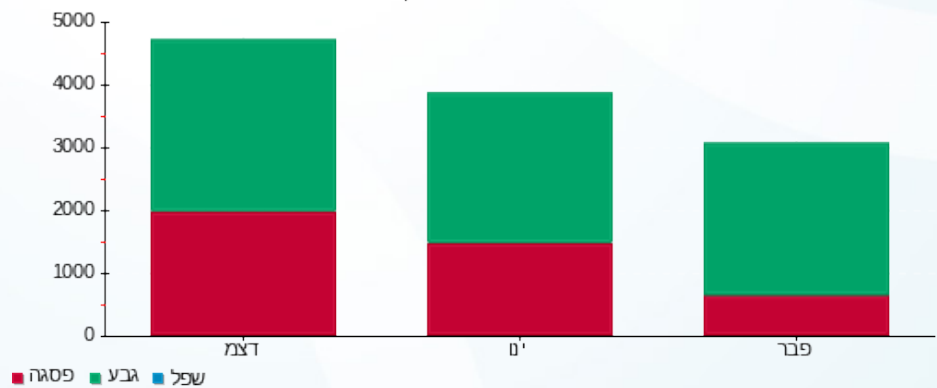



01/06/22

תאריך הפקדה:

שם דייר: ראשי מפעל מזרחי

31/05/22

תאריך קריאה נוכחית:

שם אתר: קיבוץ דפנה נופר

01/05/22

תאריך קריאה קודמת:

לקוח/ה נכבד/ה, אנו מתכבדים להגיש את חישוב צריכת החשמל לתקופה 01/05/22 - 31/05/22:

ראשי מפעל מזרחי - 1 - 18075217(3x250)

סוג תעריף	סוג צריכה	קריאה קודמת	קריאה נוכחית	סה"כ צריכה בקוט"ש	מחיר לקוט"ש בא"ג	סה"כ לתשלום
פרטי חשבון עבור תאריכים:						
777	פסגה	01/05/22	31/05/22	-15,056.50	45.49	₪ -6,849.20
778	גבע	-62,756.80	-66,568.50	-3,811.70	37.72	₪ -1,437.77
779	שפל	-137,981.60	-141,347.10	-3,365.50	31.20	₪ -1,050.04

סה"כ לדייר:

פסגה	גבע	שפל	סה"כ	שיא ביקוש
-15,056.50	-3,811.70	-3,365.50	-22,233.70	
₪ -6,849.20	₪ -1,437.77	₪ -1,050.04	₪ -9,337.01	

סה"כ צריכה

סה"כ לתשלום

₪ 0.00	תשלום קבוע	
₪ 45.86	תשלום עבור גודל חיבור בKVA (3x250)	
₪ -9,291.15	סה"כ לתשלום	לא כולל מע"מ

התפלגות חיוב בש"ח לפי תע"ז

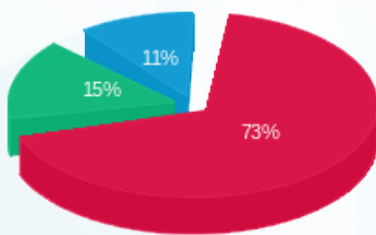

פסגה (₪ -6,849.20)
גבע (₪ -1,437.77)
שפל (₪ -1,050.04)

הסטוריית צריכה בקוט"ש

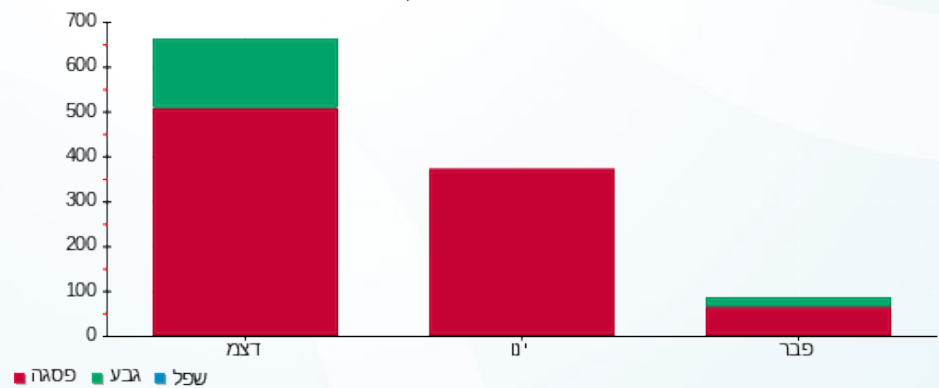



01/06/22 תאריך הפקה:
 31/05/22 תאריך קריאה נוכחית:
 01/05/22 תאריך קריאה קודמת:

שם דייר: ראשי מפעל מזרחי (אולם-3)
 שם אתר: קיבוץ דפנה נופר

לקוח/ה נכבד/ה, אנו מתכבדים להגיש את חישוב צריכת החשמל לתקופה 01/05/22 - 31/05/22:

ראשי מפעל מזרחי (אולם-3) - 1 - 18075310 (3x250)

סוג תעריף	סוג צריכה	קריאה קודמת	קריאה נוכחית	סה"כ צריכה בקוט"ש	מחיר לקוט"ש בא"ג	סה"כ לתשלום
פרטי חשבון עבור תאריכים:						
777	פסגה	01/05/22	31/05/22	-14,673.80	45.49	₪ -6,675.11
778	גבע	-43,410.80	-46,935.00	-3,524.20	37.72	₪ -1,329.33
779	שפל	-113,458.30	-116,658.70	-3,200.40	31.20	₪ -998.52

סה"כ לדייר:

פסגה	גבע	שפל	סה"כ	שיא ביקוש
-14,673.80	-3,524.20	-3,200.40	-21,398.40	
₪ -6,675.11	₪ -1,329.33	₪ -998.52		

סה"כ צריכה
 סה"כ לתשלום

₪ 0.00	תשלום קבוע	
₪ 45.86	תשלום עבור גודל חיבור בKVA (3x250)	
₪ -8,957.11	סה"כ לתשלום	לא כולל מע"מ

התפלגות חיוב בש"ח לפי תע"ז

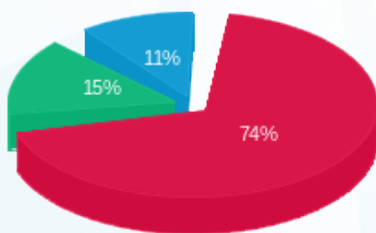

פסגה (₪ -6,675.11)
 גבע (₪ -1,329.33)
 שפל (₪ -998.52)

הסטוריית צריכה בקוט"ש

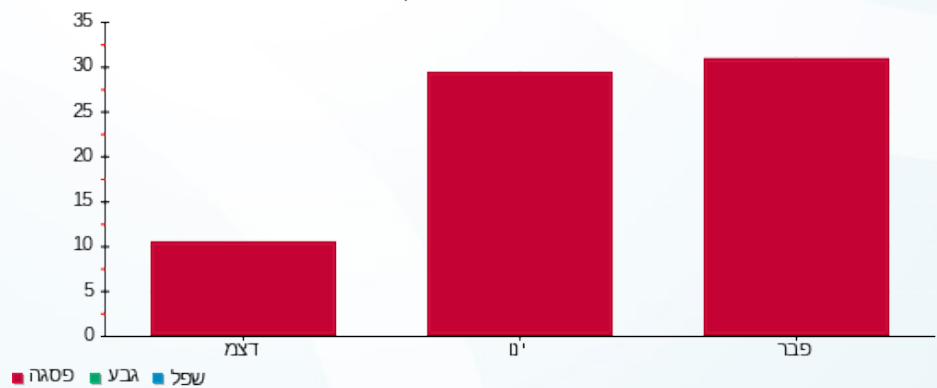



01/06/22 תאריך הפקה:
 31/05/22 תאריך קריאה נוכחית:
 01/05/22 תאריך קריאה קודמת:

שם דייר: ראשי מפעל מערב (אולם-2)
 שם אתר: קיבוץ דפנה נופר

לקוח/ה נכבד/ה, אנו מתכבדים להגיש את חישוב צריכת החשמל לתקופה 01/05/22 - 31/05/22:

מפסק ראשי מפעל מערב (אולם-2) - 1 - 18075317(3x100)

סוג תעריף	סוג צריכה	קריאה קודמת	קריאה נוכחית	סה"כ צריכה בקוט"ש	מחיר לקוט"ש בא"ג	סה"כ לתשלום
פרטי חשבון עבור תאריכים:						
777	פסגה	01/05/22	31/05/22	-13,921.80	45.49	₪ -6,333.03
778	גבע	-34,508.70	-38,149.20	-3,640.50	37.72	₪ -1,373.20
779	שפל	-69,614.00	-73,183.90	-3,569.90	31.20	₪ -1,113.81

סה"כ לדייר:

פסגה	גבע	שפל	סה"כ	שיא ביקוש
-13,921.80	-3,640.50	-3,569.90	-21,132.20	
₪ -6,333.03	₪ -1,373.20	₪ -1,113.81	₪ -8,820.03	

סה"כ צריכה

סה"כ לתשלום

₪ 0.00	תשלום קבוע	
₪ 18.34	תשלום עבור גודל חיבור בKVA (3x100)	
₪ -8,801.69	סה"כ לתשלום	לא כולל מע"מ

התפלגות חיוב בש"ח לפי תע"ז

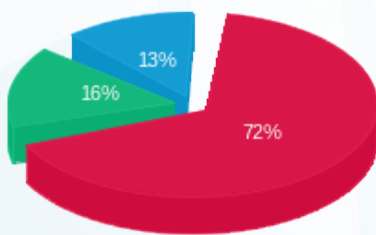

פסגה (₪ -6,333.03)
 גבע (₪ -1,373.20)
 שפל (₪ -1,113.81)

הסטוריית צריכה בקוט"ש

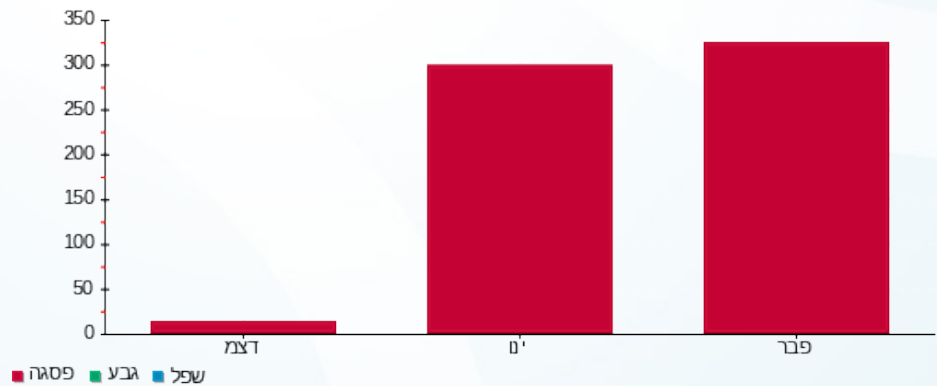

01/06/22 תאריך הפקה:
 31/05/22 תאריך קריאה נוכחית:
 01/05/22 תאריך קריאה קודמת:

שם דייר: רפת במרכזיה א
 שם אתר: קיבוץ דפנה נופר

לקוח/ה נכבד/ה, אנו מתכבדים להגיש את חישוב צריכת החשמל לתקופה 01/05/22 - 31/05/22:

הזנה לרפת מרשת החשמל - 12 - (3x400)16226539

סוג תעריף	סוג צריכה	קריאה קודמת	קריאה נוכחית	סה"כ צריכה בקוט"ש	מחיר לקוט"ש בא"ג	סה"כ לתשלום
פרטי חשבון עבור תאריכים:			01/05/22	31/05/22		
777	פסגה	-106,748.80	-129,703.20	-22,954.40	45.49	10,441.96 ₪
778	גבע	56,287.20	54,611.20	-1,676.00	37.72	632.19 ₪
779	שפל	181,204.00	189,130.80	7,926.80	31.20	2,473.16 ₪

פוטו וולטאי-רפת תעריפית חדשה (1) - (3x400)18075391 - 200KW

סוג תעריף	סוג צריכה	קריאה קודמת	קריאה נוכחית	סה"כ צריכה בקוט"ש	מחיר לקוט"ש בא"ג	סה"כ לתשלום
פרטי חשבון עבור תאריכים:			01/05/22	31/05/22		
777	פסגה	337,428.90	371,498.90	34,070.00	45.49	15,498.44 ₪
778	גבע	96,847.10	104,757.30	7,910.20	37.72	2,983.73 ₪
779	שפל	234,724.40	241,791.10	7,066.70	31.20	2,204.81 ₪

סה"כ לדירה:

פסגה	גבע	שפל	סה"כ	שיא ביקוש
11,115.60	6,234.20	14,993.50	32,343.30	204.01
5,056.49 ₪	2,351.54 ₪	4,677.97 ₪	12,086.00 ₪	

214.45 ₪	תשלום קבוע	
146.74 ₪	תשלום עבור גודל חיבור בKVA (3x800)	
12,447.19 ₪	סה"כ לתשלום	לא כולל מע"מ

התפלגות חיוב בש"ח לפי תע"ז

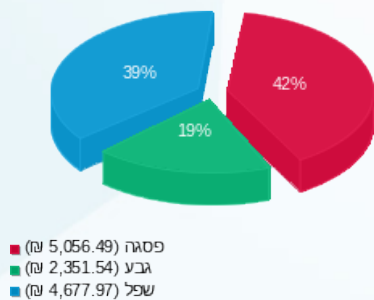

הסטוריית צריכה בקוט"ש

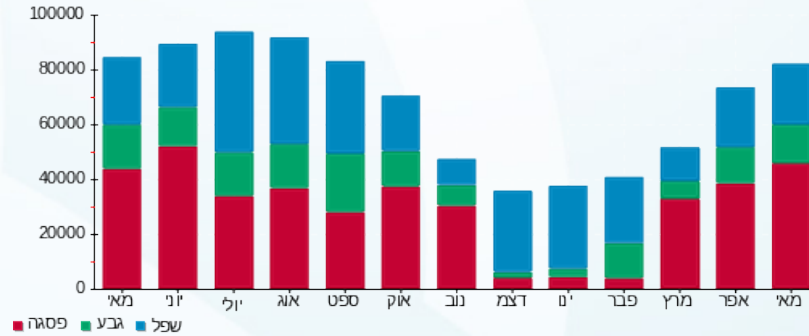



01/06/22 תאריך הפקה:
 31/05/22 תאריך קריאה נוכחית:
 01/05/22 תאריך קריאה קודמת:

שם דייר: רפת-סככה צפונית
 שם אתר: קיבוץ דפנה נופר

לקוח/ה נכבד/ה, אנו מתכבדים להגיש את חישוב צריכת החשמל לתקופה 01/05/22 - 31/05/22:

רפת-סככה צפונית - 8 - 18029694(3x250)

סוג תעריף	סוג צריכה	קריאה קודמת	קריאה נוכחית	סה"כ צריכה בקוט"ש	מחיר לקוט"ש בא"ג	סה"כ לתשלום
			31/05/22	01/05/22	פרטי חשבון עבור תאריכים:	
777	פסגה	-268,598.00	-284,018.00	-15,420.00	45.49	₪ -7,014.56
778	גבע	-78,851.20	-82,418.80	-3,567.60	37.72	₪ -1,345.70
779	שפל	-168,732.40	-172,004.40	-3,272.00	31.20	₪ -1,020.86

סולארי רפת צפוני - 1 - 18075273(3x250)

סוג תעריף	סוג צריכה	קריאה קודמת	קריאה נוכחית	סה"כ צריכה בקוט"ש	מחיר לקוט"ש בא"ג	סה"כ לתשלום
			31/05/22	01/05/22	פרטי חשבון עבור תאריכים:	
777	פסגה	266,066.00	282,023.00	15,957.00	45.49	₪ 7,258.84
778	גבע	72,974.40	76,755.70	3,781.30	37.72	₪ 1,426.31
779	שפל	171,928.70	175,311.00	3,382.30	31.20	₪ 1,055.28

סה"כ לדייר:

פסגה	גבע	שפל	סה"כ	שיא ביקוש
537.00	213.70	110.30	861.00	98.20
₪ 244.28	₪ 80.61	₪ 34.41	₪ 359.30	

סה"כ צריכה
 סה"כ לתשלום

214.45	תשלום קבוע	כתובת: קיבוץ דפנה
91.71	תשלום עבור גודל חיבור בKVA (3x500)	
665.47	סה"כ לתשלום	לא כולל מע"מ

התפלגות חיוב בש"ח לפי תע"ז

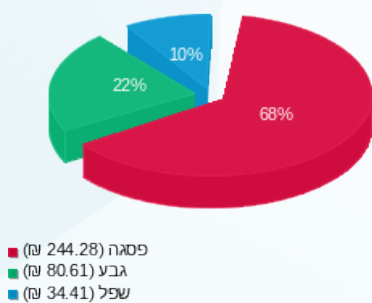

הסטוריית צריכה בקוט"ש

