

01/06/22 תאריך הפקדה:  
 12/05/22 תאריך קריאה נוכחית:  
 13/04/22 תאריך קריאה קודמת:

שם דייר: אבני טל  
 שם אתר: בית מור

לקוח/ה נכבד/ה, אנו מתכבדים להגיש את חישוב צריכת החשמל לתקופה 12/05/22 - 13/04/22:

אבני טל - 2 - 00012840 (0x0)

סוג תעריף	סוג צריכה	קריאה קודמת	קריאה נוכחית	סה"כ צריכה בקוט"ש	מחיר לקוט"ש בא"ג	סה"כ לתשלום
פרטי חשבון עבור תאריכים:						
777	פסגה	13/04/22	30/04/22	1,352.58	46.64	630.84 ₪
778	גבע	6,140.75	6,204.32	63.56	38.61	24.54 ₪
779	שפל	17,181.48	17,328.02	146.53	31.90	46.74 ₪
פרטי חשבון עבור תאריכים:						
777	פסגה	01/05/22	12/05/22	1,184.34	45.49	538.75 ₪
778	גבע	6,204.32	6,359.47	155.15	37.72	58.52 ₪
779	שפל	17,328.02	17,501.48	173.46	31.20	54.12 ₪

סה"כ לדייר:

שיא ביקוש	פסגה	גבע	שפל	סה"כ
	2,536.91	218.72	320.00	3,075.63
	1,169.60 ₪	83.07 ₪	100.87 ₪	1,353.53 ₪

סה"כ צריכה  
 סה"כ לתשלום

214.45 ₪	תשלום קבוע	
0.00 ₪	תשלום עבור גודל חיבור בKVA (0x0)	
1,567.98 ₪	סה"כ לתשלום	לא כולל מע"מ

התפלגות חיוב בש"ח לפי תעו"ז

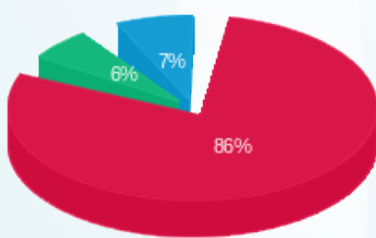

פסגה (1,169.60 ₪) 86%  
 גבע (83.07 ₪) 7%  
 שפל (100.87 ₪) 6%

הסטוריית צריכה בקוט"ש

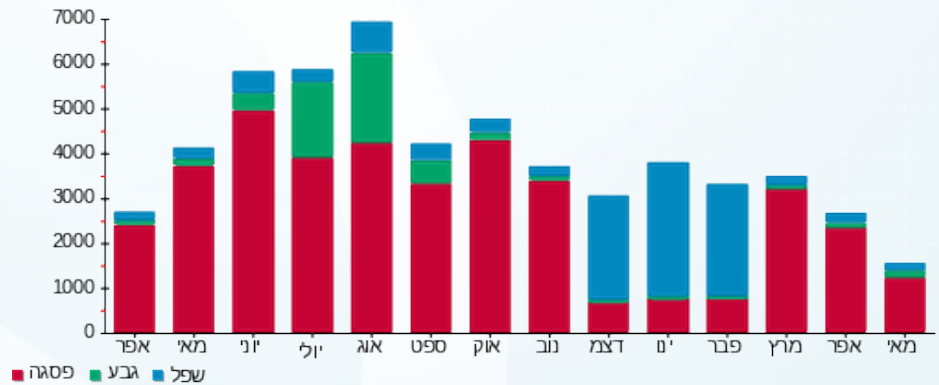



01/06/22 תאריך הפקה:  
 12/05/22 תאריך קריאה נוכחית:  
 13/04/22 תאריך קריאה קודמת:

**שם דייר:** אבני טל 2  
**שם אתר:** בית מור

**לקוח/ה נכבד/ה, אנו מתכבדים להגיש את חישוב צריכת החשמל לתקופה 12/05/22 - 13/04/22:**

**אבני טל 2 - 8 - 00012840(0x0)**

סוג תעריף	סוג צריכה	קריאה קודמת	קריאה נוכחית	סה"כ צריכה בקוט"ש	מחיר לקוט"ש בא"ג	סה"כ לתשלום
פרטי חשבון עבור תאריכים:						
		13/04/22	30/04/22			
777	פסגה	47,892.46	47,969.77	77.31	46.64	36.06 ₪
778	גבע	18,243.01	18,255.58	12.57	38.61	4.85 ₪
779	שפל	39,663.88	39,711.20	47.31	31.90	15.09 ₪
פרטי חשבון עבור תאריכים:						
		01/05/22	12/05/22			
777	פסגה	47,969.77	48,025.82	56.05	45.49	25.50 ₪
778	גבע	18,255.58	18,269.96	14.38	37.72	5.42 ₪
779	שפל	39,711.20	39,739.33	28.14	31.20	8.78 ₪

**אבני טל 1 - 00013069(0x0)**

סוג תעריף	סוג צריכה	קריאה קודמת	קריאה נוכחית	סה"כ צריכה בקוט"ש	מחיר לקוט"ש בא"ג	סה"כ לתשלום
פרטי חשבון עבור תאריכים:						
		13/04/22	30/04/22			
777	פסגה	32,650.06	32,675.45	25.39	46.64	11.84 ₪
778	גבע	6,881.10	6,885.06	3.95	38.61	1.53 ₪
779	שפל	16,676.61	16,687.15	10.54	31.90	3.36 ₪
פרטי חשבון עבור תאריכים:						
		01/05/22	12/05/22			
777	פסגה	32,675.45	32,704.91	29.46	45.49	13.40 ₪
778	גבע	6,885.06	6,893.52	8.46	37.72	3.19 ₪
779	שפל	16,687.15	16,701.14	13.99	31.20	4.37 ₪

**סה"כ לדייר:**

פסגה	גבע	שפל	סה"כ	שיא ביקוש
188.20	39.36	99.98	327.54	
₪ 86.79	₪ 14.99	₪ 31.60	₪ 133.39	

**סה"כ צריכה**  
**סה"כ לתשלום**

214.45 ₪	<b>תשלום קבוע</b>	
0.00 ₪	<b>תשלום עבור גודל חיבור בKVA (0x0)</b>	
347.84 ₪	<b>סה"כ לתשלום</b>	<b>לא כולל מע"מ</b>





התפלגות חיוב בש"ח לפי תעו"ז

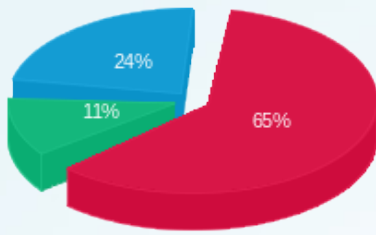

- פסגה (86.79 ש"ח)
- גבע (14.99 ש"ח)
- שפל (31.60 ש"ח)

הסטוריית צריכה בקוט"ש

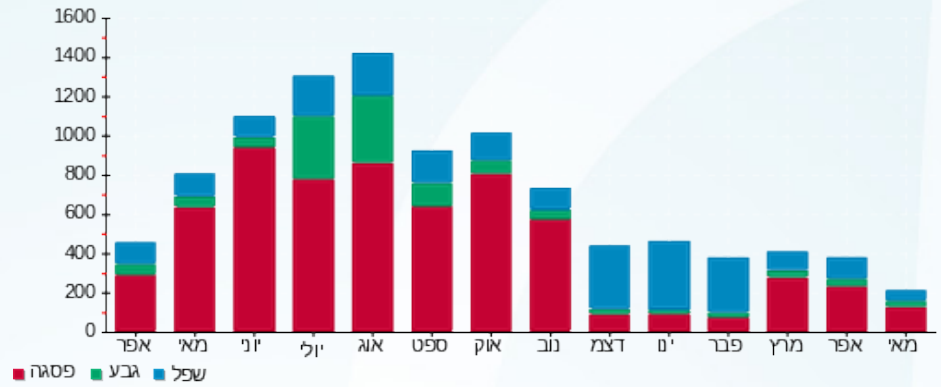

01/06/22 תאריך הפקה:  
 12/05/22 תאריך קריאה נוכחי:  
 13/04/22 תאריך קריאה קודמת:

שם דייר: אלקטריקס  
 שם אתר: בית מור

לקוח/ה נכבד/ה, אנו מתכבדים להגיש את חישוב צריכת החשמל לתקופה 12/05/22 - 13/04/22:

אלקטריקס - 5 - 00012840 (0x0)

סה"כ לתשלום	מחיר לקוט"ש בא"ג	סה"כ צריכה בקוט"ש	קריאה נוכחית	קריאה קודמת	סוג צריכה	סוג תעריף
			30/04/22	13/04/22	פרטי חשבון עבור תאריכים:	
13.21 ₪	46.64	28.33	1,045.79	1,017.46	פסגה	777
2.48 ₪	38.61	6.43	121.76	115.33	גבע	778
6.12 ₪	31.90	19.18	777.17	757.99	שפל	779
			12/05/22	01/05/22	פרטי חשבון עבור תאריכים:	
27.38 ₪	45.49	60.19	1,105.97	1,045.79	פסגה	777
2.76 ₪	37.72	7.33	129.09	121.76	גבע	778
4.51 ₪	31.20	14.47	791.63	777.17	שפל	779

סה"כ לדייר:

שיא ביקוש	סה"כ	שפל	גבע	פסגה
	135.92	33.64	13.76	88.52
	56.47 ₪	10.63 ₪	5.25 ₪	40.59 ₪

סה"כ צריכה  
 סה"כ לתשלום

214.45 ₪	תשלום קבוע	
0.00 ₪	תשלום עבור גודל חיבור בKVA (0x0)	
270.92 ₪	סה"כ לתשלום	לא כולל מע"מ

התפלגות חיוב בש"ח לפי תעו"ז

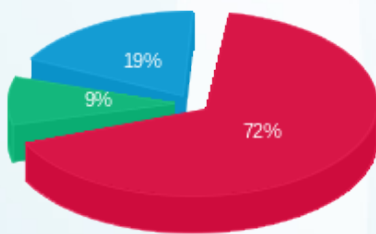

פסגה (40.59 ₪)  
 גבע (5.25 ₪)  
 שפל (10.63 ₪)

הסטוריית צריכה בקוט"ש

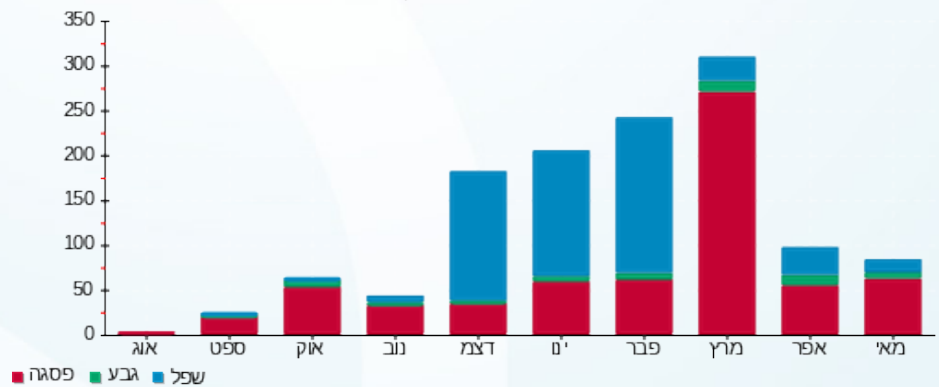

01/06/22 תאריך הפקדה:  
 12/05/22 תאריך קריאה נוכחית:  
 13/04/22 תאריך קריאה קודמת:

שם דייר: טל ביטוח  
 שם אתר: בית מור

לקוח/ה נכבד/ה, אנו מתכבדים להגיש את חישוב צריכת החשמל לתקופה 12/05/22 - 13/04/22:

טל ביטוח - 1 - 81025504(0x0)

סוג תעריף	סוג צריכה	קריאה קודמת	קריאה נוכחית	סה"כ צריכה בקוט"ש	מחיר לקוט"ש בא"ג	סה"כ לתשלום
פרטי חשבון עבור תאריכים:						
777	פסגה	13/04/22	30/04/22	129.46	46.64	60.38 ₪
778	גבע	15,862.79	15,896.60	33.81	38.61	13.06 ₪
779	שפל	47,827.68	47,908.78	81.11	31.90	25.87 ₪
פרטי חשבון עבור תאריכים:						
777	פסגה	53,264.79	53,385.32	120.53	45.49	54.83 ₪
778	גבע	15,896.60	15,917.16	20.56	37.72	7.76 ₪
779	שפל	47,908.78	47,955.86	47.07	31.20	14.69 ₪

סה"כ לדייר:

פסגה	גבע	שפל	סה"כ	שיא ביקוש
249.99	54.38	128.18	432.54	5.51
₪ 115.21	₪ 20.81	₪ 40.56	₪ 176.58	

סה"כ צריכה  
 סה"כ לתשלום

214.45 ₪	תשלום קבוע	
0.00 ₪	תשלום עבור גודל חיבור בKVA (0x0)	
391.03 ₪	סה"כ לתשלום	לא כולל מע"מ

התפלגות חיוב בש"ח לפי תעו"ז

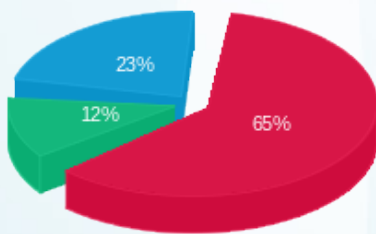

פסגה (₪ 115.21)  
 גבע (₪ 20.81)  
 שפל (₪ 40.56)

הסטוריית צריכה בקוט"ש

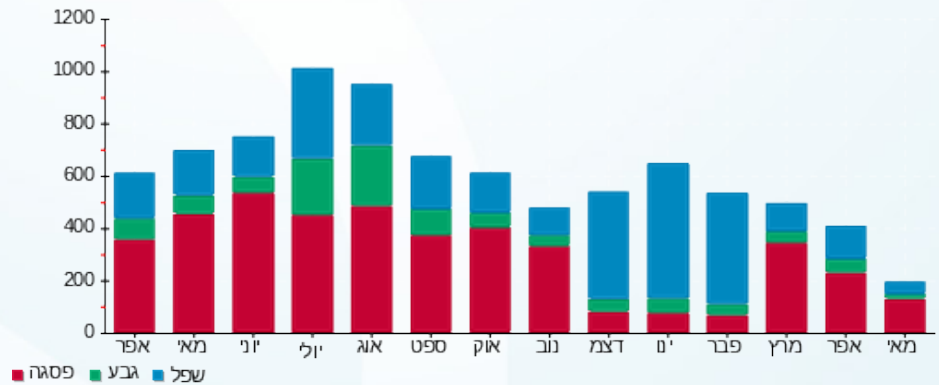

01/06/22 תאריך הפקה:  
 12/05/22 תאריך קריאה נוכחית:  
 13/04/22 תאריך קריאה קודמת:

שם דייר: טל גולדשמיט פיש  
 שם אתר: בית מור

לקוח/ה נכבד/ה, אנו מתכבדים להגיש את חישוב צריכת החשמל לתקופה 12/05/22 - 13/04/22:

טל גולדשמיט פיש - 1 - 70048501(0x0)

סוג תעריף	סוג צריכה	קריאה קודמת	קריאה נוכחית	סה"כ צריכה בקוט"ש	מחיר לקוט"ש בא"ג	סה"כ לתשלום
פרטי חשבון עבור תאריכים:						
777	פסגה	13/04/22	30/04/22	38.63	46.64	18.02 ₪
778	גבע	7,452.70	7,459.13	6.43	38.61	2.48 ₪
779	שפל	8,431.22	8,446.19	14.98	31.90	4.78 ₪
פרטי חשבון עבור תאריכים:						
777	פסגה	01/05/22	12/05/22	29.41	45.49	13.38 ₪
778	גבע	7,459.13	7,464.33	5.20	37.72	1.96 ₪
779	שפל	8,446.19	8,455.52	9.33	31.20	2.91 ₪

סה"כ לדייר:

שיא ביקוש	פסגה	גבע	שפל	סה"כ
	68.04	11.63	24.30	103.97
סה"כ צריכה				
סה"כ לתשלום	31.39 ₪	4.44 ₪	7.69 ₪	43.52 ₪

107.23 ₪	תשלום קבוע	
0.00 ₪	תשלום עבור גודל חיבור בKVA (0x0)	
150.75 ₪	סה"כ לתשלום	לא כולל מע"מ

התפלגות חיוב בש"ח לפי תעו"ז

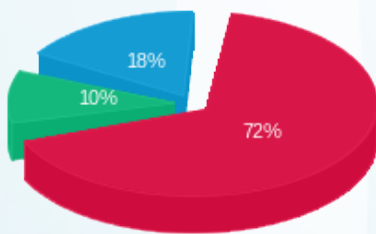

פסגה (31.39 ₪)  
 גבע (4.44 ₪)  
 שפל (7.69 ₪)

הסטוריית צריכה בקוט"ש

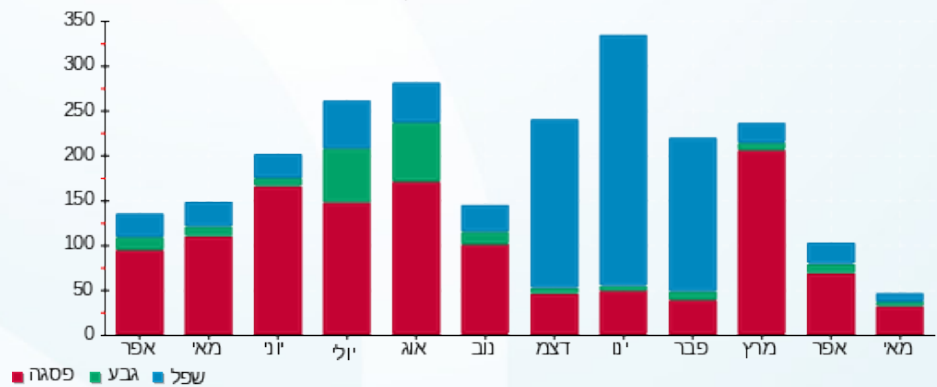



01/06/22

תאריך הפקדה:

שם דייר: טלי חנוך

12/05/22

תאריך קריאה נוכחית:

שם אתר: בית מור

13/04/22

תאריך קריאה קודמת:

לקוח/ה נכבד/ה, אנו מתכבדים להגיש את חישוב צריכת החשמל לתקופה 12/05/22 - 13/04/22:

טלי חנוך - 1 - 81025446(0x0)

סוג תעריף	סוג צריכה	קריאה קודמת	קריאה נוכחית	סה"כ צריכה בקוט"ש	מחיר לקוט"ש בא"ג	סה"כ לתשלום
פרטי חשבון עבור תאריכים:						
777	פסגה	13/04/22	30/04/22	111.17	46.64	51.85 ₪
778	גבע	14,384.60	14,410.71	26.12	38.61	10.08 ₪
779	שפל	36,996.48	37,040.36	43.88	31.90	14.00 ₪
פרטי חשבון עבור תאריכים:						
777	פסגה	01/05/22	12/05/22	101.31	45.49	46.09 ₪
778	גבע	14,410.71	14,435.19	24.48	37.72	9.23 ₪
779	שפל	37,040.36	37,064.09	23.73	31.20	7.40 ₪

סה"כ לדייר:

פסגה	גבע	שפל	סה"כ	שיא ביקוש
212.48	50.59	67.61	330.68	8.37
₪ 97.93	₪ 19.32	₪ 21.40	₪ 138.65	

סה"כ צריכה

סה"כ לתשלום

214.45 ₪	תשלום קבוע	
0.00 ₪	תשלום עבור גודל חיבור בKVA (0x0)	
353.10 ₪	סה"כ לתשלום	לא כולל מע"מ

התפלגות חיוב בש"ח לפי תעו"ז

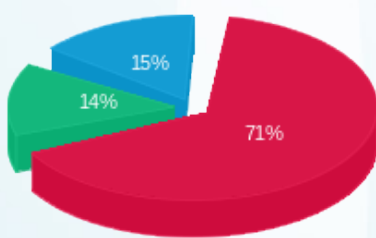

פסגה (97.93 ₪)  
גבע (19.32 ₪)  
שפל (21.40 ₪)

הסטוריית צריכה בקוט"ש

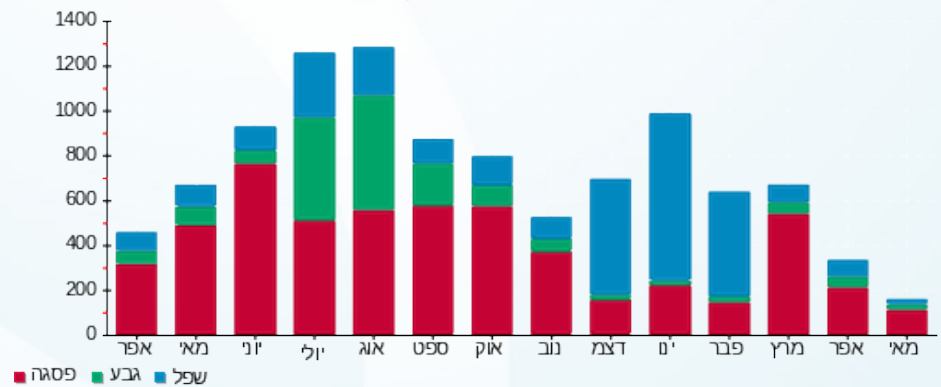

01/06/22 תאריך הפקה:  
 12/05/22 תאריך קריאה נוכחית:  
 13/04/22 תאריך קריאה קודמת:

שם דייר: כחלון  
 שם אתר: בית מור

**לקוח/ה נכבד/ה, אנו מתכבדים להגיש את חישוב צריכת החשמל לתקופה 12/05/22 - 13/04/22:**

כחלון - 1 - 81021625(0x0)

סוג תעריף	סוג צריכה	קריאה קודמת	קריאה נוכחית	סה"כ צריכה בקוט"ש	מחיר לקוט"ש בא"ג	סה"כ לתשלום
פרטי חשבון עבור תאריכים:						
777	פסגה	13/04/22	30/04/22	132.40	46.64	61.75 ₪
778	גבע	21,463.00	21,508.10	45.10	38.61	17.41 ₪
779	שפל	48,539.80	48,638.85	99.05	31.90	31.60 ₪
פרטי חשבון עבור תאריכים:						
777	פסגה	01/05/22	12/05/22	106.55	45.49	48.47 ₪
778	גבע	21,508.10	21,539.70	31.60	37.72	11.92 ₪
779	שפל	48,638.85	48,698.55	59.70	31.20	18.63 ₪

סה"כ לדייר:

פסגה	גבע	שפל	סה"כ	שיא ביקוש
238.95	76.70	158.75	474.40	2.05
110.22 ₪	29.33 ₪	50.22 ₪	189.78 ₪	

סה"כ צריכה  
 סה"כ לתשלום

214.45 ₪	תשלום קבוע	
0.00 ₪	תשלום עבור גודל חיבור בKVA (0x0)	
404.23 ₪	סה"כ לתשלום	לא כולל מע"מ

התפלגות חיוב בש"ח לפי תעו"ז

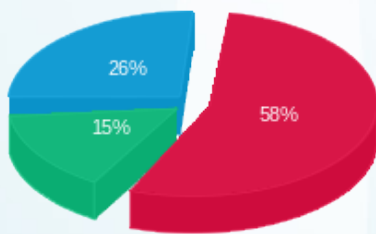

פסגה (110.22 ₪) ■  
 גבע (29.33 ₪) ■  
 שפל (50.22 ₪) ■

הסטוריית צריכה בקוט"ש

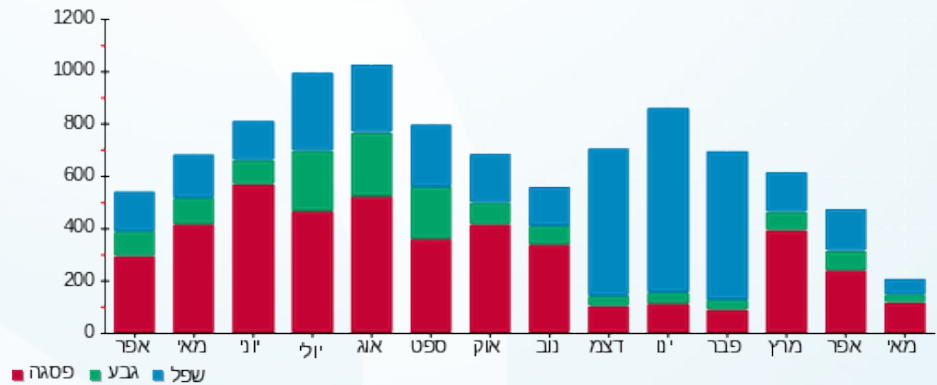



01/06/22

תאריך הפקדה:

שם דייר: מכון אדם

12/05/22

תאריך קריאה נוכחית:

שם אתר: בית מור

13/04/22

תאריך קריאה קודמת:

לקוח/ה נכבד/ה, אנו מתכבדים להגיש את חישוב צריכת החשמל לתקופה 12/05/22 - 13/04/22:

מכון אדם - 1 - 9071588 (0x0)

סה"כ לתשלום	מחיר לקוט"ש בא"ג	סה"כ צריכה בקוט"ש	קריאה נוכחית	קריאה קודמת	סוג צריכה	סוג תעריף
			30/04/22	13/04/22	פרטי חשבון עבור תאריכים:	
902.02 ₪	46.64	1,934.00	562,097.00	560,163.00	פסגה	777
235.13 ₪	38.61	609.00	176,610.00	176,001.00	גבע	778
467.02 ₪	31.90	1,464.00	349,138.00	347,674.00	שפל	779
			12/05/22	01/05/22	פרטי חשבון עבור תאריכים:	
591.82 ₪	45.49	1,301.00	563,398.00	562,097.00	פסגה	777
136.17 ₪	37.72	361.00	176,971.00	176,610.00	גבע	778
248.66 ₪	31.20	797.00	349,935.00	349,138.00	שפל	779

סה"כ לדייר:

שיא ביקוש	סה"כ	שפל	גבע	פסגה
	6,466.00	2,261.00	970.00	3,235.00
	2,580.83 ₪	715.68 ₪	371.30 ₪	1,493.84 ₪

סה"כ צריכה  
סה"כ לתשלום

214.45 ₪	<b>תשלום קבוע</b>	
0.00 ₪	<b>תשלום עבור גודל חיבור ב-KVA (0x0)</b>	
2,795.28 ₪	<b>סה"כ לתשלום</b>	<b>לא כולל מע"מ</b>

התפלגות חיוב בש"ח לפי תעו"ז

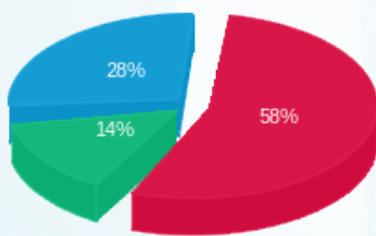

פסגה (1,493.84 ₪)  
גבע (371.30 ₪)  
שפל (715.68 ₪)

הסטוריית צריכה בקוט"ש

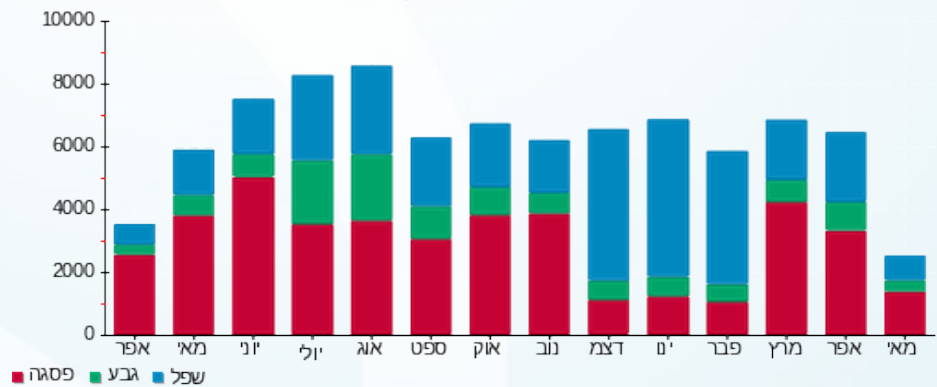



01/06/22

תאריך הפקדה:

שם דייר: מכללת רידמן בע"מ

12/05/22

תאריך קריאה נוכחית:

שם אתר: בית מור

13/04/22

תאריך קריאה קודמת:

לקוח/ה נכבד/ה, אנו מתכבדים להגיש את חישוב צריכת החשמל לתקופה 12/05/22 - 13/04/22:

מכללת רידמן בע"מ - 1 - 81025493(0x0)

סוג תעריף	סוג צריכה	קריאה קודמת	קריאה נוכחית	סה"כ צריכה בקוט"ש	מחיר לקוט"ש בא"ג	סה"כ לתשלום
פרטי חשבון עבור תאריכים:						
777	פסגה	13/04/22	30/04/22	560.86	46.64	261.59 ₪
778	גבע	15,708.99	15,800.75	91.76	38.61	35.43 ₪
779	שפל	33,063.36	33,274.47	211.11	31.90	67.34 ₪
פרטי חשבון עבור תאריכים:						
777	פסגה	48,922.08	49,403.52	481.44	45.49	219.01 ₪
778	גבע	15,800.75	15,896.22	95.47	37.72	36.01 ₪
779	שפל	33,274.47	33,433.34	158.87	31.20	49.57 ₪

סה"כ לדייר:

פסגה	גבע	שפל	סה"כ	שיא ביקוש
1,042.30	187.23	369.98	1,599.51	16.73
₪ 480.59	₪ 71.44	₪ 116.91	₪ 668.94	

סה"כ צריכה

סה"כ לתשלום

214.45 ₪	תשלום קבוע	
0.00 ₪	תשלום עבור גודל חיבור בKVA (0x0)	
883.39 ₪	סה"כ לתשלום	לא כולל מע"מ

התפלגות חיוב בש"ח לפי תעו"ז

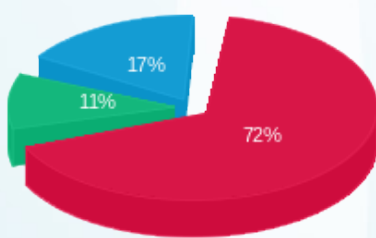

פסגה (₪ 480.59)  
גבע (₪ 71.44)  
שפל (₪ 116.91)

הסטוריית צריכה בקוט"ש

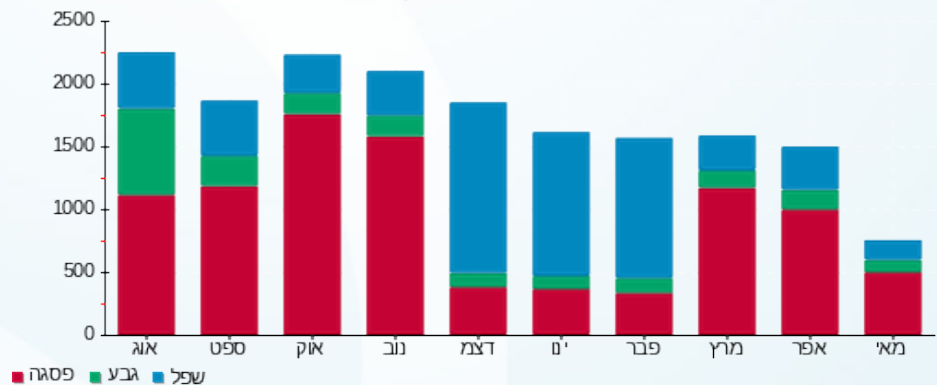

01/06/22 תאריך הפקדה:  
 12/05/22 תאריך קריאה נוכחית:  
 13/04/22 תאריך קריאה קודמת:

שם דייר: ס.ח.א  
 שם אתר: בית מור

לקוח/ה נכבד/ה, אנו מתכבדים להגיש את חישוב צריכת החשמל לתקופה 12/05/22 - 13/04/22:

ס.ח.א - 1 - 81022030(0x0)

סוג תעריף	סוג צריכה	קריאה קודמת	קריאה נוכחית	סה"כ צריכה בקוט"ש	מחיר לקוט"ש בא"ג	סה"כ לתשלום
פרטי חשבון עבור תאריכים:						
777	פסגה	13/04/22	30/04/22	191.65	46.64	89.39 ₪
778	גבע	9,162.70	9,200.15	37.45	38.61	14.46 ₪
779	שפל	27,772.00	27,866.40	94.40	31.90	30.11 ₪
פרטי חשבון עבור תאריכים:						
777	פסגה	39,733.55	39,985.50	251.95	45.49	114.61 ₪
778	גבע	9,200.15	9,229.10	28.95	37.72	10.92 ₪
779	שפל	27,866.40	27,924.40	58.00	31.20	18.10 ₪

סה"כ לדייר:

פסגה	גבע	שפל	סה"כ	שיא ביקוש
443.60	66.40	152.40	662.40	1.40
₪ 204.00	₪ 25.38	₪ 48.21	₪ 277.59	

סה"כ צריכה  
 סה"כ לתשלום

214.45 ₪	תשלום קבוע	
0.00 ₪	תשלום עבור גודל חיבור בKVA (0x0)	
492.04 ₪	סה"כ לתשלום	לא כולל מע"מ

התפלגות חיוב בש"ח לפי תעו"ז

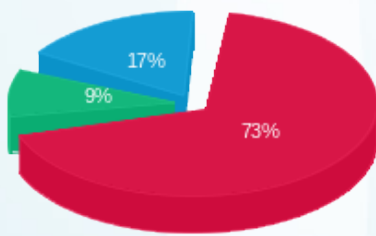

פסגה (204.00 ₪) - 73%  
 גבע (25.38 ₪) - 9%  
 שפל (48.21 ₪) - 17%

הסטוריית צריכה בקוט"ש

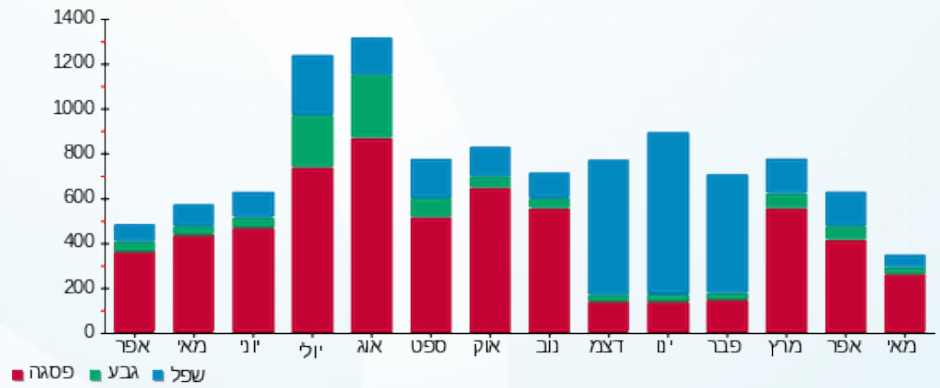



01/06/22 תאריך הפקדה:  
 12/05/22 תאריך קריאה נוכחית:  
 13/04/22 תאריך קריאה קודמת:

שם דייר: סקרינז קרוס  
 שם אתר: בית מור

לקוח/ה נכבד/ה, אנו מתכבדים להגיש את חישוב צריכת החשמל לתקופה 12/05/22 - 13/04/22:

טל ביטוח - 1 - 81025504 (0x0)

סוג תעריף	סוג צריכה	קריאה קודמת	קריאה נוכחית	סה"כ צריכה בקוט"ש	מחיר לקוט"ש בא"ג	סה"כ לתשלום
פרטי חשבון עבור תאריכים:						
		13/04/22	30/04/22			
777	פסגה	53,135.33	53,264.79	-129.46	46.64	₪ -60.38
778	גבע	15,862.79	15,896.60	-33.81	38.61	₪ -13.06
779	שפל	47,827.68	47,908.78	-81.11	31.90	₪ -25.87
פרטי חשבון עבור תאריכים:						
		01/05/22	12/05/22			
777	פסגה	53,264.79	53,385.32	-120.53	45.49	₪ -54.83
778	גבע	15,896.60	15,917.16	-20.56	37.72	₪ -7.76
779	שפל	47,908.78	47,955.86	-47.07	31.20	₪ -14.69

ראשי לוח - 1 - 81026861 (0x0)

סוג תעריף	סוג צריכה	קריאה קודמת	קריאה נוכחית	סה"כ צריכה בקוט"ש	מחיר לקוט"ש בא"ג	סה"כ לתשלום
פרטי חשבון עבור תאריכים:						
		13/04/22	30/04/22			
777	פסגה	211,166.65	212,034.32	867.67	46.64	₪ 404.68
778	גבע	65,527.04	65,768.14	241.10	38.61	₪ 93.09
779	שפל	166,831.59	167,278.69	447.10	31.90	₪ 142.63
פרטי חשבון עבור תאריכים:						
		01/05/22	12/05/22			
777	פסגה	212,034.32	212,938.63	904.31	45.49	₪ 411.37
778	גבע	65,768.14	65,991.38	223.24	37.72	₪ 84.21
779	שפל	167,278.69	167,568.70	290.01	31.20	₪ 90.48

סה"כ לדייר:

פסגה	גבע	שפל	סה"כ	שיא ביקוש
1,522.00	409.97	608.94	2,540.90	29.44
₪ 700.85	₪ 156.48	₪ 192.55	₪ 1,049.88	

סה"כ צריכה  
 סה"כ לתשלום

214.45 ₪	תשלום קבוע	
0.00 ₪	תשלום עבור גודל חיבור בKVA (0x0)	
1,264.33 ₪	סה"כ לתשלום	לא כולל מע"מ



01/06/22 תאריך הפקדה:  
 12/05/22 תאריך קריאה נוכחית:  
 13/04/22 תאריך קריאה קודמת:

שם דייר: פרי בלאו  
 שם אתר: בית מור

**לקוח/ה נכבד/ה, אנו מתכבדים להגיש את חישוב צריכת החשמל לתקופה 12/05/22 - 13/04/22:**

פרי בלאו - 1 - 81025485(0x0)

סוג תעריף	סוג צריכה	קריאה קודמת	קריאה נוכחית	סה"כ צריכה בקוט"ש	מחיר לקוט"ש בא"ג	סה"כ לתשלום
פרטי חשבון עבור תאריכים:						
777	פסגה	13/04/22	30/04/22	204.31	46.64	95.29 ₪
778	גבע	13,333.58	13,383.32	49.74	38.61	19.21 ₪
779	שפל	34,494.82	34,616.50	121.67	31.90	38.81 ₪
פרטי חשבון עבור תאריכים:						
777	פסגה	54,549.83	54,746.53	196.70	45.49	89.48 ₪
778	גבע	13,383.32	13,420.56	37.24	37.72	14.05 ₪
779	שפל	34,616.50	34,694.04	77.54	31.20	24.19 ₪

סה"כ לדייר:

פסגה	גבע	שפל	סה"כ	שיא ביקוש
401.01	86.98	199.22	687.21	8.25
₪ 184.77	₪ 33.25	₪ 63.01	₪ 281.03	

סה"כ צריכה  
 סה"כ לתשלום

214.45 ₪	תשלום קבוע	
0.00 ₪	תשלום עבור גודל חיבור בKVA (0x0)	
495.48 ₪	סה"כ לתשלום	לא כולל מע"מ

התפלגות חיוב בש"ח לפי תעו"ז

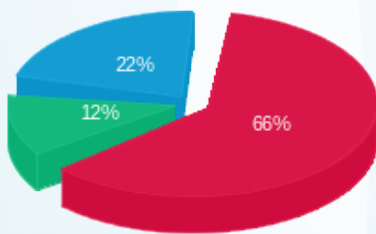

פסגה (₪ 184.77)  
 גבע (₪ 33.25)  
 שפל (₪ 63.01)

הסטוריית צריכה בקוט"ש

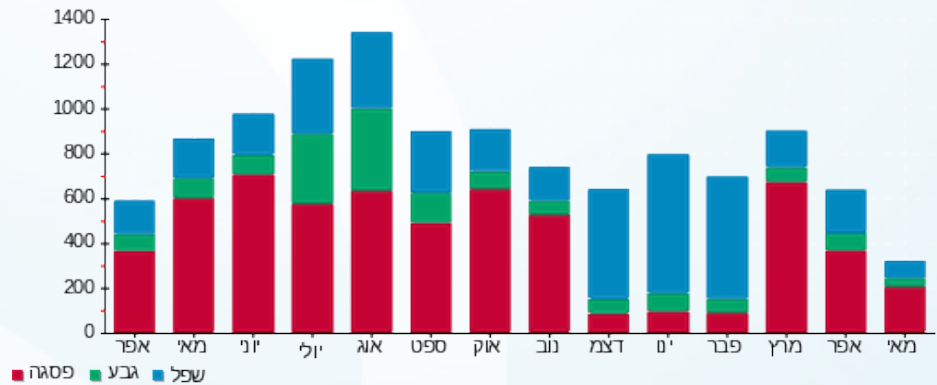

01/06/22 תאריך הפקה:  
 12/05/22 תאריך קריאה נוכחי:  
 13/04/22 תאריך קריאה קודמת:

שם דייר: קאטצ'פ אינטראקטיב בע"מ  
 שם אתר: בית מור

לקוח/ה נכבד/ה, אנו מתכבדים להגיש את חישוב צריכת החשמל לתקופה 12/05/22 - 13/04/22:

קאטצ'פ אינטראקטיב בע"מ - 1 - 81026149(0x0)

סוג תעריף	סוג צריכה	קריאה קודמת	קריאה נוכחית	סה"כ צריכה בקוט"ש	מחיר לקוט"ש בא"ג	סה"כ לתשלום
פרטי חשבון עבור תאריכים:						
777	פסגה	13/04/22	30/04/22	244.72	46.64	114.14 ₪
778	גבע	19,736.56	19,761.39	24.83	38.61	9.59 ₪
779	שפל	39,727.47	39,799.32	71.85	31.90	22.92 ₪
פרטי חשבון עבור תאריכים:						
777	פסגה	01/05/22	12/05/22	230.63	45.49	104.92 ₪
778	גבע	19,761.39	19,779.32	17.93	37.72	6.76 ₪
779	שפל	39,799.32	39,824.77	25.44	31.20	7.94 ₪

סה"כ לדייר:

פסגה	גבע	שפל	סה"כ	שיא ביקוש
475.36	42.76	97.29	615.41	17.18
₪ 219.06	₪ 16.35	₪ 30.86	₪ 266.26	

סה"כ צריכה  
 סה"כ לתשלום

214.45 ₪	תשלום קבוע	
0.00 ₪	תשלום עבור גודל חיבור בKVA (0x0)	
480.71 ₪	סה"כ לתשלום	לא כולל מע"מ

התפלגות חיוב בש"ח לפי תעו"ז

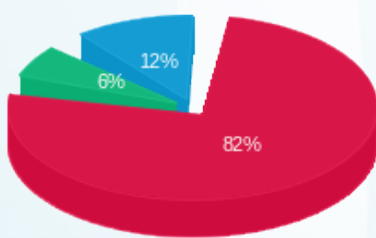

פסגה (219.06 ₪) ■  
 גבע (16.35 ₪) ■  
 שפל (30.86 ₪) ■

הסטוריית צריכה בקוט"ש

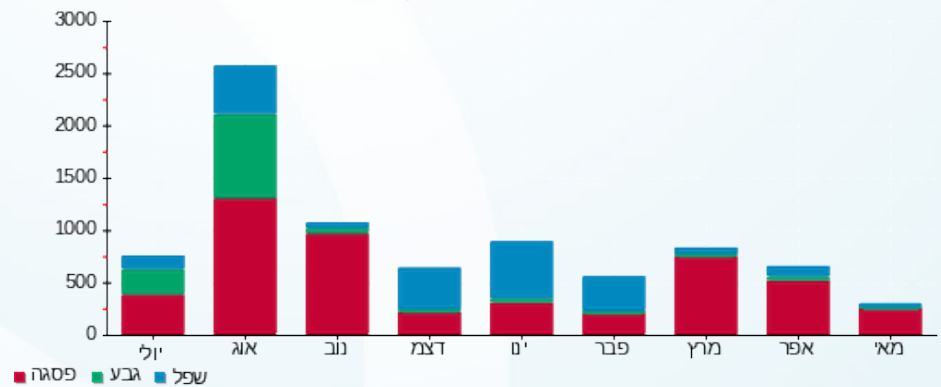

01/06/22 תאריך הפקדה:  
 12/05/22 תאריך קריאה נוכחית:  
 13/04/22 תאריך קריאה קודמת:

שם דייר: קריסטליין בריאות ויופי בעמ  
 שם אתר: בית מור

לקוח/ה נכבד/ה, אנו מתכבדים להגיש את חישוב צריכת החשמל לתקופה 12/05/22 - 13/04/22:

קריסטליין בריאות ויופי בעמ - 1 - 81025593(0x0)

סוג תעריף	סוג צריכה	קריאה קודמת	קריאה נוכחית	סה"כ צריכה בקוט"ש	מחיר לקוט"ש בא"ג	סה"כ לתשלום
פרטי חשבון עבור תאריכים:						
777	פסגה	13/04/22	30/04/22	207.80	46.64	96.92 ₪
778	גבע	16,879.44	16,930.45	51.01	38.61	19.69 ₪
779	שפל	41,438.15	41,541.21	103.06	31.90	32.88 ₪
פרטי חשבון עבור תאריכים:						
777	פסגה	75,481.36	75,676.35	195.00	45.49	88.70 ₪
778	גבע	16,930.45	16,965.61	35.16	37.72	13.26 ₪
779	שפל	41,541.21	41,610.82	69.61	31.20	21.72 ₪

סה"כ לדייר:

פסגה	גבע	שפל	סה"כ	שיא ביקוש
402.80	86.17	172.68	661.64	9.62
185.62 ₪	32.96 ₪	54.60 ₪	273.18 ₪	

סה"כ צריכה  
 סה"כ לתשלום

214.45 ₪	תשלום קבוע	
0.00 ₪	תשלום עבור גודל חיבור בKVA (0x0)	
487.63 ₪	סה"כ לתשלום	לא כולל מע"מ

התפלגות חיוב בש"ח לפי תעו"ז

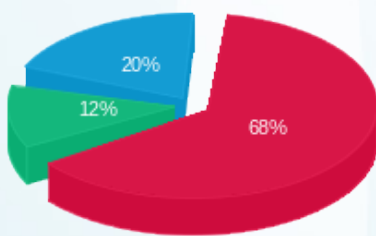

פסגה (185.62 ₪) ■  
 גבע (32.96 ₪) ■  
 שפל (54.60 ₪) ■

הסטוריית צריכה בקוט"ש

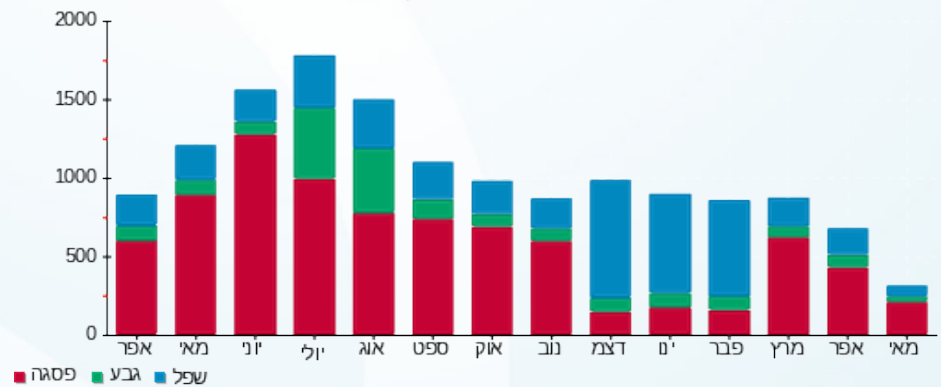



01/06/22

תאריך הפקה:

שם דייר: רונה כהן אדריכלים

12/05/22

תאריך קריאה נוכחית:

שם אתר: בית מור

13/04/22

תאריך קריאה קודמת:

לקוח/ה נכבד/ה, אנו מתכבדים להגיש את חישוב צריכת החשמל לתקופה 12/05/22 - 13/04/22:

רונה כהן אדריכלים - 4 - 00012840 (0x0)

סה"כ לתשלום	מחיר לקוט"ש בא"ג	סה"כ צריכה בקוט"ש	קריאה נוכחית	קריאה קודמת	סוג צריכה	סוג תעריף
			30/04/22	13/04/22	פרטי חשבון עבור תאריכים:	
190.56 ₪	46.64	408.58	393,941.71	393,533.13	פסגה	777
31.45 ₪	38.61	81.46	240,084.92	240,003.46	גבע	778
62.58 ₪	31.90	196.17	331,883.61	331,687.43	שפל	779
			12/05/22	01/05/22	פרטי חשבון עבור תאריכים:	
157.73 ₪	45.49	346.73	394,288.44	393,941.71	פסגה	777
29.72 ₪	37.72	78.80	240,163.72	240,084.92	גבע	778
39.18 ₪	31.20	125.57	332,009.18	331,883.61	שפל	779

סה"כ לדייר:

שיא ביקוש	סה"כ	שפל	גבע	פסגה
	1,237.31	321.74	160.26	755.31
	511.22 ₪	101.76 ₪	61.18 ₪	348.29 ₪

סה"כ צריכה  
סה"כ לתשלום

214.45 ₪	<b>תשלום קבוע</b>	
0.00 ₪	<b>תשלום עבור גודל חיבור ב-KVA (0x0)</b>	
725.67 ₪	<b>סה"כ לתשלום</b>	<b>לא כולל מע"מ</b>

התפלגות חיוב בש"ח לפי תעו"ז

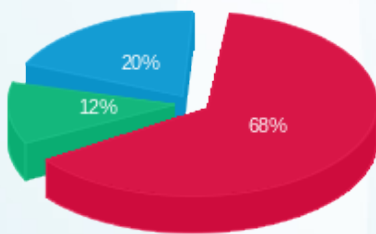

פסגה (348.29 ₪) ■  
גבע (61.18 ₪) ■  
שפל (101.76 ₪) ■

הסטוריית צריכה בקוט"ש

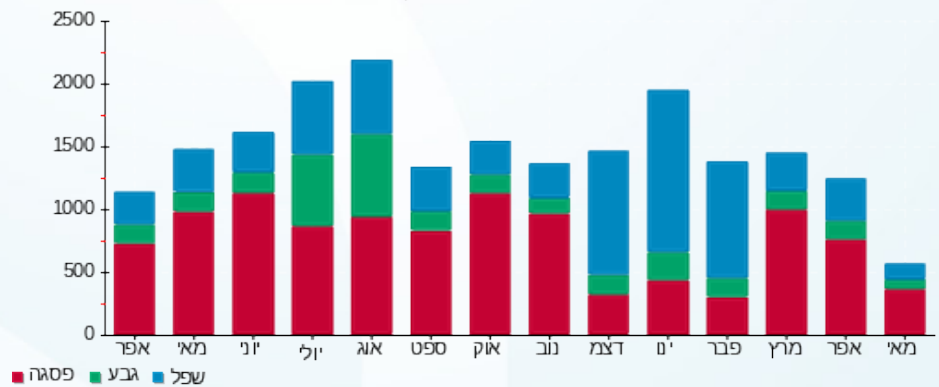



01/06/22

תאריך הפקדה:

שם דייר: שי יוכלמן אולפן

12/05/22

תאריך קריאה נוכחית:

שם אתר: בית מור

13/04/22

תאריך קריאה קודמת:

לקוח/ה נכבד/ה, אנו מתכבדים להגיש את חישוב צריכת החשמל לתקופה 12/05/22 - 13/04/22:

שי יוכלמן אולפן - 7 - (0x0)00012840

סה"כ לתשלום	מחיר לקוט"ש בא"ג	סה"כ צריכה בקוט"ש	קריאה נוכחית	קריאה קודמת	סוג צריכה	סוג תעריף
			30/04/22	13/04/22	פרטי חשבון עבור תאריכים:	
₪ 35.66	46.64	76.45	13,294.72	13,218.27	פסגה	777
₪ 6.82	38.61	17.67	3,860.32	3,842.64	גבע	778
₪ 9.72	31.90	30.46	7,219.54	7,189.08	שפל	779
			12/05/22	01/05/22	פרטי חשבון עבור תאריכים:	
₪ 6.95	45.49	15.28	13,310.003	13,294.72	פסגה	777
₪ 2.73	37.72	7.23	3,867.55	3,860.32	גבע	778
₪ 5.35	31.20	17.16	7,236.70	7,219.54	שפל	779

סה"כ לדייר:

שיא ביקוש	סה"כ	שפל	גבע	פסגה
	164.25	47.62	24.90	91.73
	₪ 67.23	₪ 15.07	₪ 9.55	₪ 42.61

סה"כ צריכה  
סה"כ לתשלום

₪ 214.45	<b>תשלום קבוע</b>	
₪ 0.00	<b>תשלום עבור גודל חיבור בKVA (0x0)</b>	
₪ 281.68	<b>סה"כ לתשלום</b>	<b>לא כולל מע"מ</b>

התפלגות חיוב בש"ח לפי תעו"ז

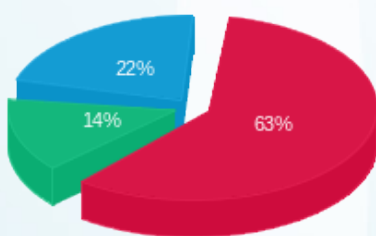

פסגה (₪ 42.61) (22%)  
גבע (₪ 9.55) (14%)  
שפל (₪ 15.07) (63%)

הסטוריית צריכה בקוט"ש

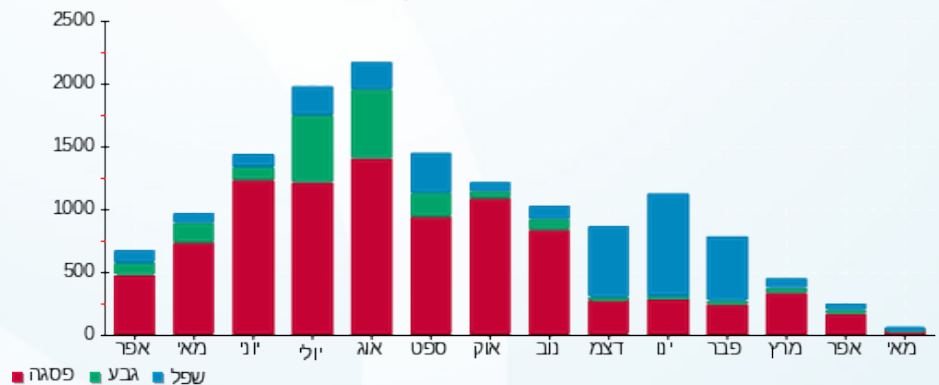

01/06/22 תאריך הפקה:  
 12/05/22 תאריך קריאה נוכחית:  
 13/04/22 תאריך קריאה קודמת:

שם דייר: שירה לביא בן דוד  
 שם אתר: בית מור

לקוח/ה נכבד/ה, אנו מתכבדים להגיש את חישוב צריכת החשמל לתקופה 12/05/22 - 13/04/22:

שירה לביא בן דוד - 1 - 70048501(0x0)

סוג תעריף	סוג צריכה	קריאה קודמת	קריאה נוכחית	סה"כ צריכה בקוט"ש	מחיר לקוט"ש בא"ג	סה"כ לתשלום
פרטי חשבון עבור תאריכים:						
777	פסגה	13/04/22	30/04/22	38.63	46.64	18.02 ₪
778	גבע	7,452.70	7,459.13	6.43	38.61	2.48 ₪
779	שפל	8,431.22	8,446.19	14.98	31.90	4.78 ₪
פרטי חשבון עבור תאריכים:						
777	פסגה	01/05/22	12/05/22	29.41	45.49	13.38 ₪
778	גבע	7,459.13	7,464.33	5.20	37.72	1.96 ₪
779	שפל	8,446.19	8,455.52	9.33	31.20	2.91 ₪

סה"כ לדייר:

שיא ביקוש	סה"כ	שפל	גבע	פסגה
	103.97	24.30	11.63	68.04
	43.52 ₪	7.69 ₪	4.44 ₪	31.39 ₪

סה"כ צריכה  
 סה"כ לתשלום

107.23 ₪	תשלום קבוע	
0.00 ₪	תשלום עבור גודל חיבור בKVA (0x0)	
150.75 ₪	סה"כ לתשלום	לא כולל מע"מ

התפלגות חיוב בש"ח לפי תעו"ז

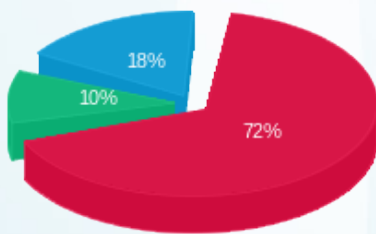

פסגה (31.39 ₪)  
 גבע (4.44 ₪)  
 שפל (7.69 ₪)

הסטוריית צריכה בקוט"ש

