

01/06/22 תאריך הפקה:
 31/05/22 תאריך קריאה נוכחית:
 01/05/22 תאריך קריאה קודמת:

שם דייר: MKS
 שם אתר: סאמיט 36 כרמיאל
 תאריך כניסה: 10/05/22

לקוח/ה נכבד/ה, אנו מתכבדים להגיש את חישוב צריכת החשמל לתקופה 10/05/22 - 31/05/22:

MKS - (3x20)14158978 - 1

סה"כ לתשלום	מחיר לקוט"ש בא"ג	סה"כ צריכה בקוט"ש	קריאה נוכחית	קריאה קודמת	סוג צריכה	סוג תעריף
			31/05/22	10/05/22	פרטי חשבון עבור תאריכים:	
110.77 ₪	45.49	243.50	35,381.80	35,138.30	פסגה	777
16.67 ₪	37.72	44.20	7,113.80	7,069.60	גבע	778
12.57 ₪	31.20	40.30	17,062.00	17,021.70	שפל	779

סה"כ לדיר:

שיא ביקוש	סה"כ	שפל	גבע	פסגה
	328.00	40.30	44.20	243.50
	140.01 ₪	12.57 ₪	16.67 ₪	110.77 ₪

סה"כ צריכה
 סה"כ לתשלום

38.53 ₪	תשלום קבוע	
2.60 ₪	תשלום עבור גודל חיבור בKVA (3x20)	
181.15 ₪	סה"כ לתשלום	לא כולל מע"מ

התפלגות חיוב בש"ח לפי תעו"ז

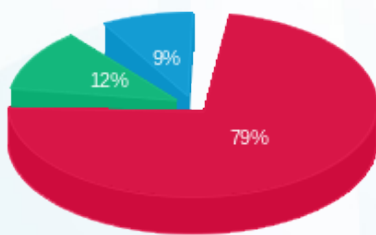

■ פסגה (110.77 ₪)
 ■ גבע (16.67 ₪)
 ■ שפל (12.57 ₪)

הסטוריית צריכה בקוט"ש

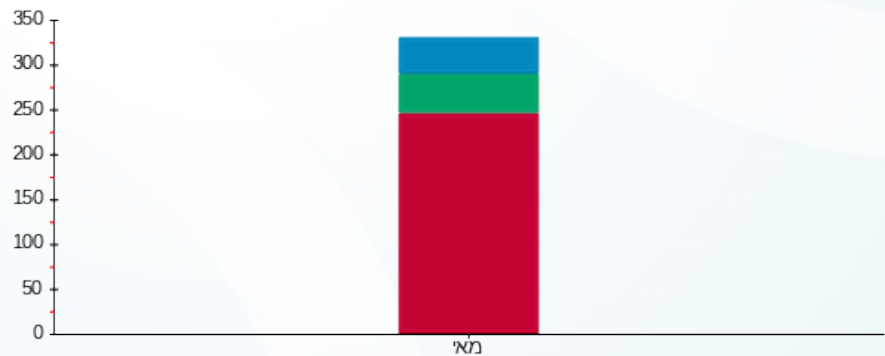

■ פסגה ■ גבע ■ שפל



01/06/22 תאריך הפקדה:
 31/05/22 תאריך קריאה נוכחית:
 01/05/22 תאריך קריאה קודמת:

שם דייר: אי.די.אס. פתרונות דיגיטליים בע"מ
 שם אתר: סאמיט 36 כרמיאל

לקוח/ה נכבד/ה, אנו מתכבדים להגיש את חישוב צריכת החשמל לתקופה 01/05/22 - 31/05/22:

1 - 14014462 (3x50)

סוג תעריף	סוג צריכה	קריאה קודמת	קריאה נוכחית	סה"כ צריכה בקוט"ש	מחיר לקוט"ש בא"ג	סה"כ לתשלום
פרטי חשבון עבור תאריכים:						
777	פסגה	01/05/22	31/05/22	938.70	45.49	427.01 ₪
778	גבע	13,306.70	13,398.70	92.00	37.72	34.70 ₪
779	שפל	32,868.80	33,062.60	193.80	31.20	60.47 ₪

סה"כ לדיר:

פסגה	גבע	שפל	סה"כ	שיא ביקוש
938.70	92.00	193.80	1,224.50	
427.01 ₪	34.70 ₪	60.47 ₪	522.18 ₪	

סה"כ צריכה
 סה"כ לתשלום

58.35 ₪	תשלום קבוע	
9.17 ₪	תשלום עבור גודל חיבור בKVA (3x50)	
589.70 ₪	סה"כ לתשלום	לא כולל מע"מ

התפלגות חיוב בש"ח לפי תעו"ז

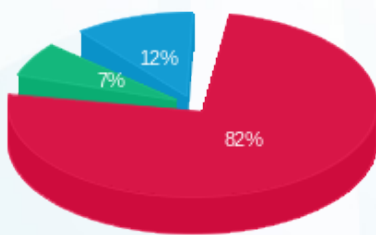

פסגה (427.01 ₪) 82%
 גבע (34.70 ₪) 7%
 שפל (60.47 ₪) 12%

הסטוריית צריכה בקוט"ש

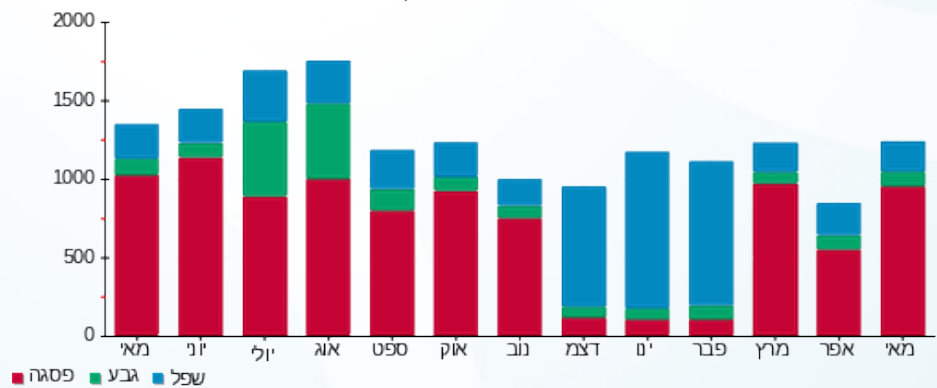



01/06/22 תאריך הפקדה:
 31/05/22 תאריך קריאה נוכחית:
 01/05/22 תאריך קריאה קודמת:

שם דייר: איילון חקירות
 שם אתר: סאמיט 36 כרמיאל

לקוח/ה נכבד/ה, אנו מתכבדים להגיש את חישוב צריכת החשמל לתקופה 01/05/22 - 31/05/22:

1 - 14014453 (3x32)

סוג תעריף	סוג צריכה	קריאה קודמת	קריאה נוכחית	סה"כ צריכה בקוט"ש	מחיר לקוט"ש בא"ג	סה"כ לתשלום
פרטי חשבון עבור תאריכים:						
777	פסגה	01/05/22	31/05/22	84.10	45.49	38.26 ₪
778	גבע	2,354.20	2,360.90	6.70	37.72	2.53 ₪
779	שפל	5,423.90	5,440.20	16.30	31.20	5.09 ₪

סה"כ לדייר:

פסגה	גבע	שפל	סה"כ	שיא ביקוש
84.10	6.70	16.30	107.10	
38.26 ₪	2.53 ₪	5.09 ₪	45.87 ₪	

סה"כ צריכה
 סה"כ לתשלום

38.02 ₪	תשלום קבוע	
5.87 ₪	תשלום עבור גודל חיבור בKVA (3x32)	
89.76 ₪	סה"כ לתשלום	לא כולל מע"מ

התפלגות חיוב בש"ח לפי תע"ז

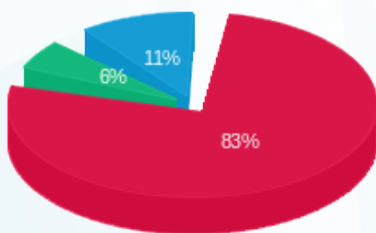

פסגה (38.26 ₪)
 גבע (2.53 ₪)
 שפל (5.09 ₪)

הסטוריית צריכה בקוט"ש

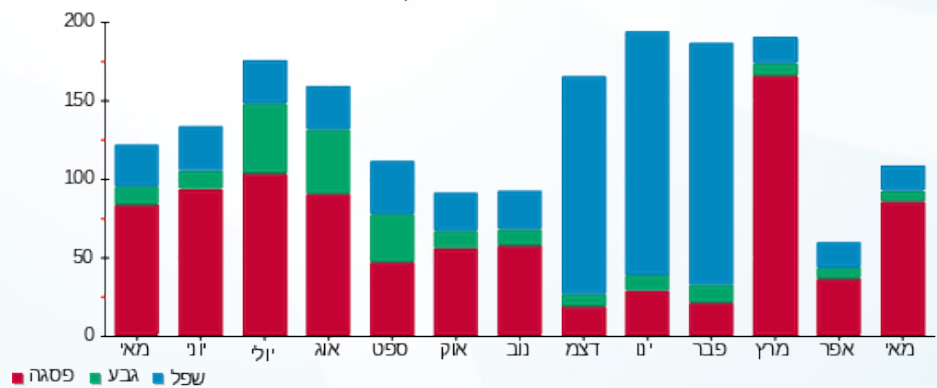



01/06/22 תאריך הפקדה:
 31/05/22 תאריך קריאה נוכחית:
 01/05/22 תאריך קריאה קודמת:

שם דייר: אלי אלגלי
 שם אתר: סאמיט 36 כרמיאל

לקוח/ה נכבד/ה, אנו מתכבדים להגיש את חישוב צריכת החשמל לתקופה 01/05/22 - 31/05/22:

אלי אלגלי - 1 - 14014431(3x25)

סוג תעריף	סוג צריכה	קריאה קודמת	קריאה נוכחית	סה"כ צריכה בקוט"ש	מחיר לקוט"ש בא"ג	סה"כ לתשלום
פרטי חשבון עבור תאריכים:						
777	פסגה	01/05/22	31/05/22	288.20	45.49	131.10 ₪
778	גבע	7,750.90	7,790.30	39.40	37.72	14.86 ₪
779	שפל	20,693.40	20,778.00	84.60	31.20	26.40 ₪

סה"כ לדייר:

פסגה	גבע	שפל	סה"כ	שיא ביקוש
288.20	39.40	84.60	412.20	
131.10 ₪	14.86 ₪	26.40 ₪	172.36 ₪	

סה"כ צריכה
 סה"כ לתשלום

38.53 ₪	תשלום קבוע	
4.59 ₪	תשלום עבור גודל חיבור בKVA (3x25)	
215.47 ₪	סה"כ לתשלום	לא כולל מע"מ

התפלגות חיוב בש"ח לפי תעו"ז

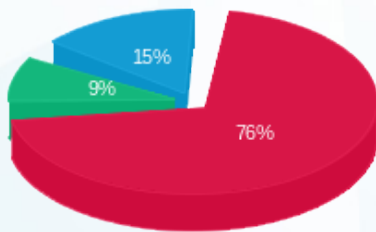

■ פסגה (131.10 ₪)
 ■ גבע (14.86 ₪)
 ■ שפל (26.40 ₪)

הסטוריית צריכה בקוט"ש

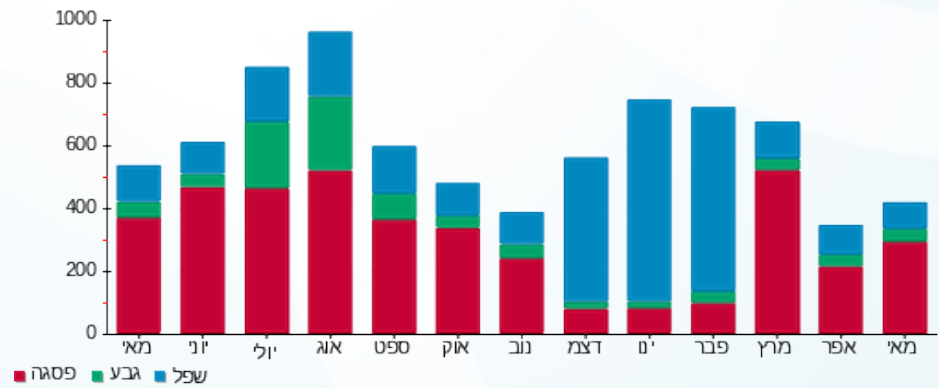

01/06/22 תאריך הפקה:
 31/05/22 תאריך קריאה נוכחית:
 01/05/22 תאריך קריאה קודמת:

שם דייר: אמ.קיאס טגה מערכות בע"מ 1
 שם אתר: סאמיט 36 כרמיאל

לקוח/ה נכבד/ה, אנו מתכבדים להגיש את חישוב צריכת החשמל לתקופה 01/05/22 - 31/05/22:

1 - 13127919 (3x250)

סוג תעריף	סוג צריכה	קריאה קודמת	קריאה נוכחית	סה"כ צריכה בקוט"ש	מחיר לקוט"ש בא"ג	סה"כ לתשלום
פרטי חשבון עבור תאריכים:						
777	פסגה	01/05/22	31/05/22	10,572.50	45.49	4,809.43 ₪
778	גבע	251,729.08	254,533.48	2,804.40	37.72	1,057.82 ₪
779	שפל	509,351.54	513,699.14	4,347.60	31.20	1,356.45 ₪

סה"כ לדיר:

פסגה	גבע	שפל	סה"כ	שיא ביקוש
10,572.50	2,804.40	4,347.60	17,724.50	
4,809.43 ₪	1,057.82 ₪	1,356.45 ₪	7,223.70 ₪	

סה"כ צריכה
 סה"כ לתשלום

214.45 ₪	תשלום קבוע	
45.86 ₪	תשלום עבור גודל חיבור בKVA (3x250)	
7,484.01 ₪	סה"כ לתשלום	לא כולל מע"מ

התפלגות חיוב בש"ח לפי תע"ז

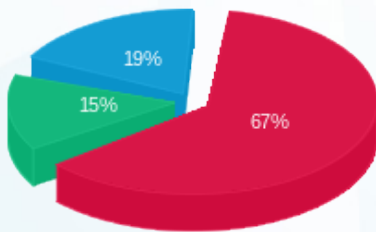

■ פסגה (4,809.43 ₪)
 ■ גבע (1,057.82 ₪)
 ■ שפל (1,356.45 ₪)

הסטוריית צריכה בקוט"ש

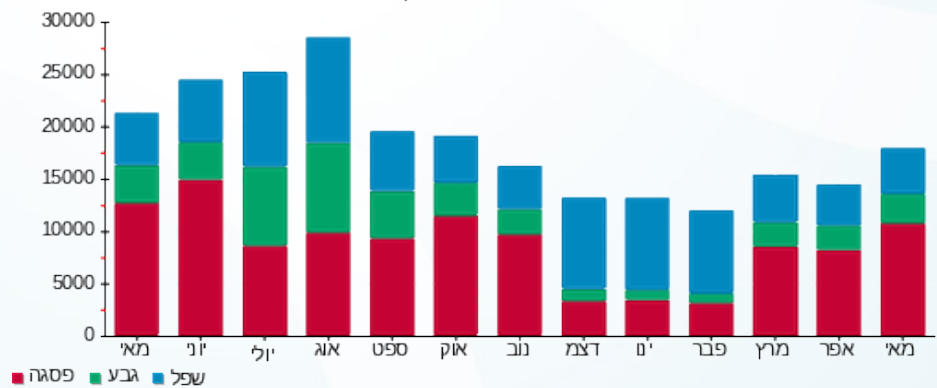



01/06/22 תאריך הפקה:
 31/05/22 תאריך קריאה נוכחית:
 01/05/22 תאריך קריאה קודמת:

שם דייר: די אנד אי פיתוח ויישום בע"מ
 שם אתר: סאמיט 36 כרמיאל

לקוח/ה נכבד/ה, אנו מתכבדים להגיש את חישוב צריכת החשמל לתקופה 01/05/22 - 31/05/22:

1 - 14014463 (3x25)

סוג תעריף	סוג צריכה	קריאה קודמת	קריאה נוכחית	סה"כ צריכה בקוט"ש	מחיר לקוט"ש בא"ג	סה"כ לתשלום
פרטי חשבון עבור תאריכים:						
777	פסגה	01/05/22	31/05/22	98.10	45.49	44.63 ₪
778	גבע	3,884.10	3,907.70	23.60	37.72	8.90 ₪
779	שפל	13,652.50	13,703.70	51.20	31.20	15.97 ₪

סה"כ לדייר:

פסגה	גבע	שפל	סה"כ	שיא ביקוש
98.10	23.60	51.20	172.90	
44.63 ₪	8.90 ₪	15.97 ₪	69.50 ₪	

סה"כ צריכה

סה"כ לתשלום

38.53 ₪	תשלום קבוע	
4.59 ₪	תשלום עבור גודל חיבור ב KVA (3x25)	
112.62 ₪	סה"כ לתשלום	לא כולל מע"מ

התפלגות חיוב בש"ח לפי תעו"ז

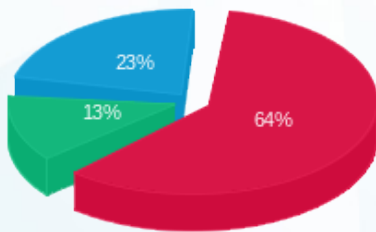

פסגה (44.63 ₪) 64%
 גבע (8.90 ₪) 13%
 שפל (15.97 ₪) 23%

הסטוריית צריכה בקוט"ש

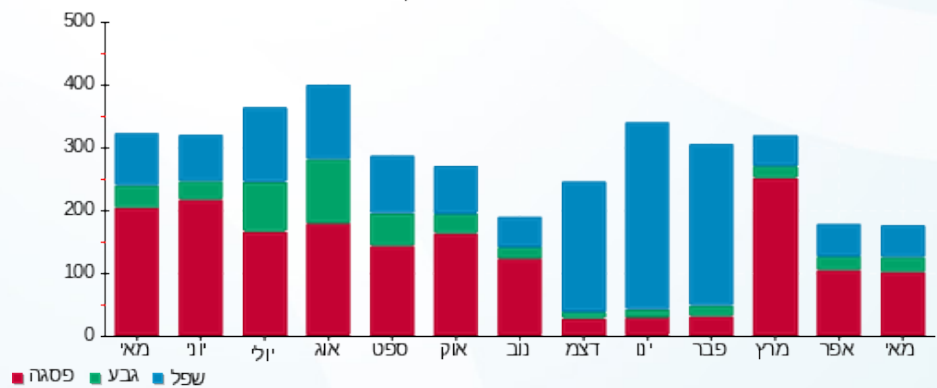

01/06/22 תאריך הפקה:
 31/05/22 תאריך קריאה נוכחית:
 01/05/22 תאריך קריאה קודמת:

שם דייר: דינלסון
 שם אתר: סאמיט 36 כרמיאל

לקוח/ה נכבד/ה, אנו מתכבדים להגיש את חישוב צריכת החשמל לתקופה 01/05/22 - 31/05/22:

דינלסון - 1 - 14014432 (3x20)

סוג תעריף	סוג צריכה	קריאה קודמת	קריאה נוכחית	סה"כ צריכה בקוט"ש	מחיר לקוט"ש בא"ג	סה"כ לתשלום
פרטי חשבון עבור תאריכים:						
777	פסגה	01/05/22	31/05/22	29.40	45.49	13.37 ₪
778	גבע	2,016.80	2,019.20	2.40	37.72	0.91 ₪
779	שפל	5,254.60	5,254.60	0.00	31.20	0.00 ₪

סה"כ לדיר:

פסגה	גבע	שפל	סה"כ	שיא ביקוש
29.40	2.40	0.00	31.80	
13.37 ₪	0.91 ₪	0.00 ₪	14.28 ₪	

סה"כ צריכה
 סה"כ לתשלום

38.53 ₪	תשלום קבוע	
3.67 ₪	תשלום עבור גודל חיבור בKVA (3x20)	
56.48 ₪	סה"כ לתשלום	לא כולל מע"מ

התפלגות חיוב בש"ח לפי תעו"ז

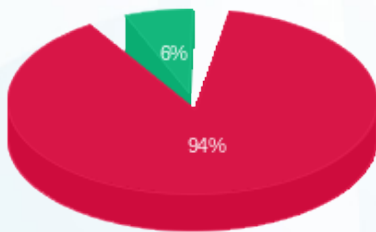

■ פסגה (13.37 ₪)
 ■ גבע (0.91 ₪)
 ■ שפל (0.00 ₪)

הסטוריית צריכה בקוט"ש

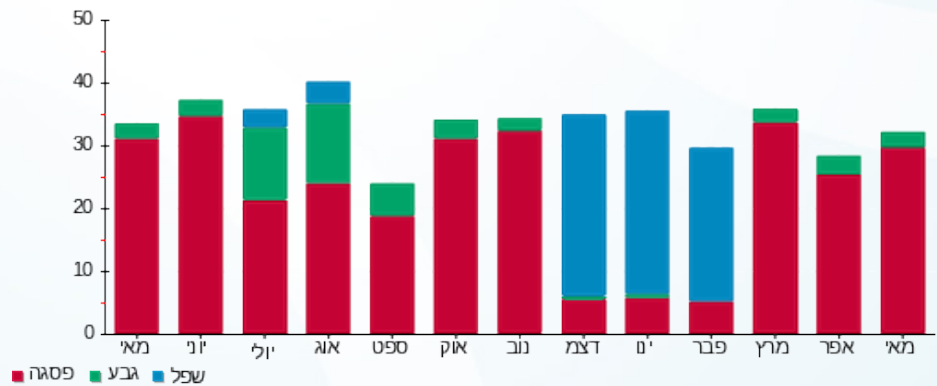



01/06/22 תאריך הפקה:
 31/05/22 תאריך קריאה נוכחית:
 01/05/22 תאריך קריאה קודמת:

שם דייר: דינלטון מטבח/חדר אוכל
 שם אתר: סאמיט 36 כרמיאל

לקוח/ה נכבד/ה, אנו מתכבדים להגיש את חישוב צריכת החשמל לתקופה 01/05/22 - 31/05/22:

דינלטון מטבח/חדר אוכל - 1 - 14014450(3x40)

סוג תעריף	סוג צריכה	קריאה קודמת	קריאה נוכחית	סה"כ צריכה בקוט"ש	מחיר לקוט"ש בא"ג	סה"כ לתשלום
פרטי חשבון עבור תאריכים:						
777	פסגה	01/05/22	31/05/22	538.70	45.49	245.05 ₪
778	גבע	6,657.80	6,726.40	68.60	37.72	25.88 ₪
779	שפל	12,706.60	12,843.40	136.80	31.20	42.68 ₪

סה"כ לדייר:

פסגה	גבע	שפל	סה"כ	שיא ביקוש
538.70	68.60	136.80	744.10	
245.05 ₪	25.88 ₪	42.68 ₪	313.61 ₪	

סה"כ צריכה
 סה"כ לתשלום

38.53 ₪	תשלום קבוע	
7.34 ₪	תשלום עבור גודל חיבור בKVA (3x40)	
359.48 ₪	סה"כ לתשלום	לא כולל מע"מ

התפלגות חיוב בש"ח לפי תעו"ז

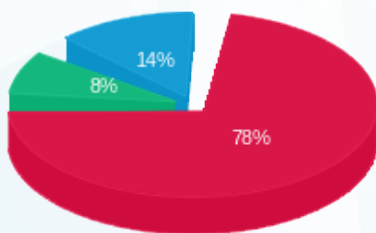

■ פסגה (245.05 ₪)
 ■ גבע (25.88 ₪)
 ■ שפל (42.68 ₪)

הסטוריית צריכה בקוט"ש

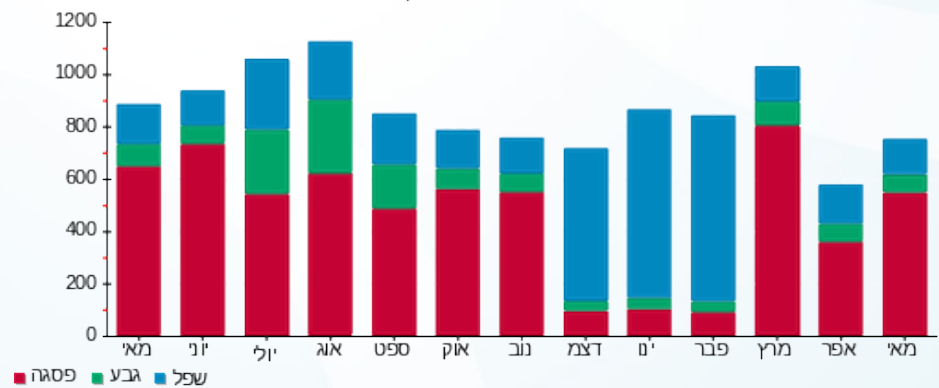



01/06/22 תאריך הפקדה:
 31/05/22 תאריך קריאה נוכחית:
 01/05/22 תאריך קריאה קודמת:

שם דייר: יאסין גאלב
 שם אתר: סאמיט 36 כרמיאל

לקוח/ה נכבד/ה, אנו מתכבדים להגיש את חישוב צריכת החשמל לתקופה 01/05/22 - 31/05/22:

יאסין גאלב - 1 - 14014446 (3x32)

סוג תעריף	סוג צריכה	קריאה קודמת	קריאה נוכחית	סה"כ צריכה בקוט"ש	מחיר לקוט"ש בא"ג	סה"כ לתשלום
פרטי חשבון עבור תאריכים:						
777	פסגה	01/05/22	31/05/22	21.90	45.49	9.96 ₪
778	גבע	4,508.55	4,518.35	9.80	37.72	3.70 ₪
779	שפל	7,500.95	7,521.55	20.60	31.20	6.43 ₪

סה"כ לדייר:

פסגה	גבע	שפל	סה"כ	שיא ביקוש
21.90	9.80	20.60	52.30	
9.96 ₪	3.70 ₪	6.43 ₪	20.09 ₪	

סה"כ צריכה
 סה"כ לתשלום

38.53 ₪	תשלום קבוע	
5.87 ₪	תשלום עבור גודל חיבור בKVA (3x32)	
64.49 ₪	סה"כ לתשלום	לא כולל מע"מ

התפלגות חיוב בש"ח לפי תע"ז

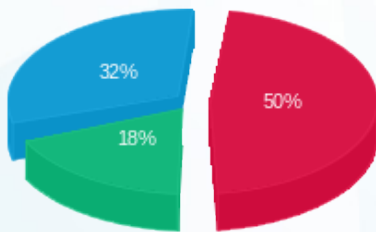

פסגה (9.96 ₪) ■
 גבע (3.70 ₪) ■
 שפל (6.43 ₪) ■

הסטוריית צריכה בקוט"ש

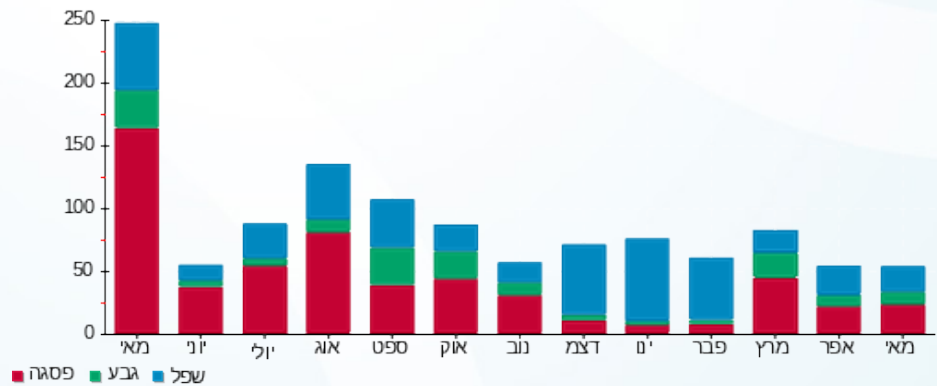



01/06/22 תאריך הפקדה:
 31/05/22 תאריך קריאה נוכחית:
 01/05/22 תאריך קריאה קודמת:

שם דייר: מנטורן בע"מ
 שם אתר: סאמיט 36 כרמיאל

לקוח/ה נכבד/ה, אנו מתכבדים להגיש את חישוב צריכת החשמל לתקופה 01/05/22 - 31/05/22:

מנטורן בע"מ - 1 - 14014461(3x25)

סוג תעריף	סוג צריכה	קריאה קודמת	קריאה נוכחית	סה"כ צריכה בקוט"ש	מחיר לקוט"ש בא"ג	סה"כ לתשלום
פרטי חשבון עבור תאריכים:						
777	פסגה	01/05/22	31/05/22	293.20	45.49	133.38 ₪
778	גבע	2,686.80	2,747.80	61.00	37.72	23.01 ₪
779	שפל	6,262.40	6,362.40	100.00	31.20	31.20 ₪

סה"כ לדייר:

פסגה	גבע	שפל	סה"כ	שיא ביקוש
293.20	61.00	100.00	454.20	
133.38 ₪	23.01 ₪	31.20 ₪	187.59 ₪	

סה"כ צריכה
 סה"כ לתשלום

38.02 ₪	תשלום קבוע	
4.59 ₪	תשלום עבור גודל חיבור בKVA (3x25)	
230.19 ₪	סה"כ לתשלום	לא כולל מע"מ

התפלגות חיוב בש"ח לפי תע"ז

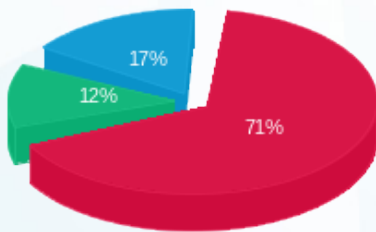

■ פסגה (133.38 ₪)
 ■ גבע (23.01 ₪)
 ■ שפל (31.20 ₪)

הסטוריית צריכה בקוט"ש

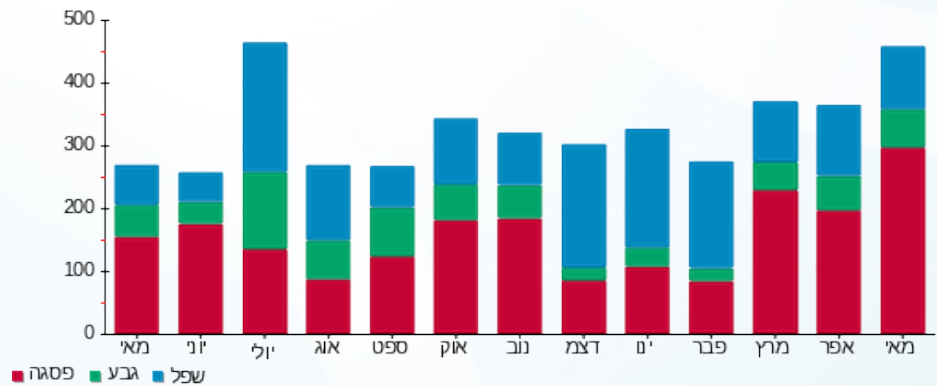



01/06/22 תאריך הפקדה:
 31/05/22 תאריך קריאה נוכחית:
 01/05/22 תאריך קריאה קודמת:

שם דייר: מפסק ראשי MKS
 שם אתר: סאמיט 36 כרמיאל

לקוח/ה נכבד/ה, אנו מתכבדים להגיש את חישוב צריכת החשמל לתקופה 01/05/22 - 31/05/22:

MKS לוח משני קומה 2 צפון - 1 - 13127995 (3x250)

סוג תעריף	סוג צריכה	קריאה קודמת	קריאה נוכחית	סה"כ צריכה בקוט"ש	מחיר לקוט"ש בא"ג	סה"כ לתשלום
פרטי חשבון עבור תאריכים:						
777	פסגה	01/05/22	31/05/22	5,071.30	45.49	2,306.93 ₪
778	גבע	115,351.51	116,146.81	795.30	37.72	299.99 ₪
779	שפל	235,460.72	236,243.92	783.20	31.20	244.36 ₪

סה"כ לדיר:

פסגה	גבע	שפל	סה"כ	שיא ביקוש
5,071.30	795.30	783.20	6,649.80	
2,306.93 ₪	299.99 ₪	244.36 ₪	2,851.28 ₪	

סה"כ צריכה
 סה"כ לתשלום

214.45 ₪	תשלום קבוע	
45.86 ₪	תשלום עבור גודל חיבור בKVA (3x250)	
3,111.59 ₪	סה"כ לתשלום	לא כולל מע"מ

התפלגות חיוב בש"ח לפי תע"ז

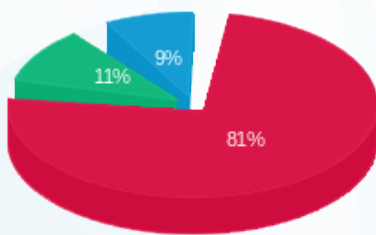

■ פסגה (2,306.93 ₪)
 ■ גבע (299.99 ₪)
 ■ שפל (244.36 ₪)

הסטוריית צריכה בקוט"ש

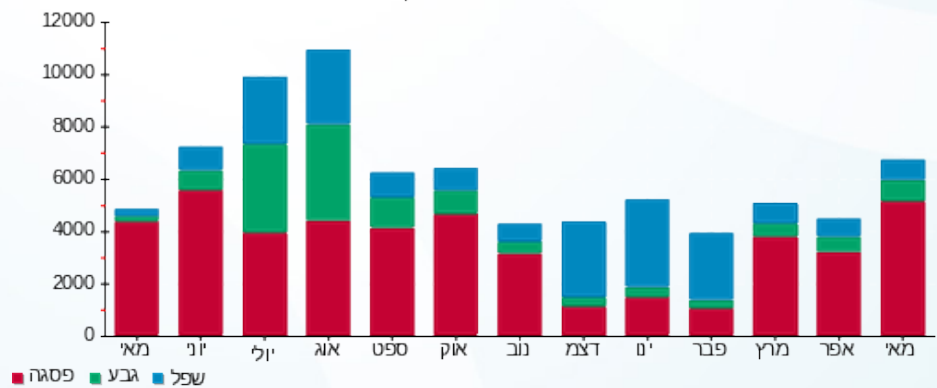



01/06/22 תאריך הפקדה:
 31/05/22 תאריך קריאה נוכחית:
 01/05/22 תאריך קריאה קודמת:

שם דייר: עו"ד רועי גמליאל
 שם אתר: סאמיט 36 כרמיאל

לקוח/ה נכבד/ה, אנו מתכבדים להגיש את חישוב צריכת החשמל לתקופה 01/05/22 - 31/05/22:

1 - 14014445 (3x40)

סוג תעריף	סוג צריכה	קריאה קודמת	קריאה נוכחית	סה"כ צריכה בקוט"ש	מחיר לקוט"ש בא"ג	סה"כ לתשלום
פרטי חשבון עבור תאריכים:						
777	פסגה	01/05/22	31/05/22	357.30	45.49	162.54 ₪
778	גבע	5,094.60	5,157.30	62.70	37.72	23.65 ₪
779	שפל	14,093.20	14,234.90	141.70	31.20	44.21 ₪

סה"כ לדייר:

פסגה	גבע	שפל	סה"כ	שיא ביקוש
357.30	62.70	141.70	561.70	
162.54 ₪	23.65 ₪	44.21 ₪	230.40 ₪	

סה"כ צריכה
 סה"כ לתשלום

38.53 ₪	תשלום קבוע	
7.34 ₪	תשלום עבור גודל חיבור בKVA (3x40)	
276.26 ₪	סה"כ לתשלום	לא כולל מע"מ

התפלגות חיוב בש"ח לפי תעו"ז

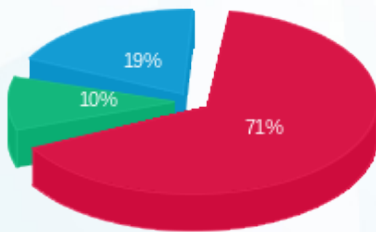

■ פסגה (162.54 ₪)
 ■ גבע (23.65 ₪)
 ■ שפל (44.21 ₪)

הסטוריית צריכה בקוט"ש

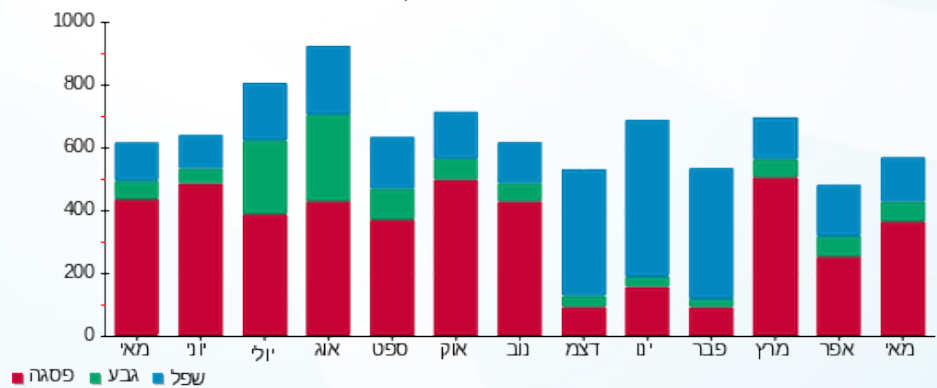



01/06/22 תאריך הפקה:
 31/05/22 תאריך קריאה נוכחית:
 01/05/22 תאריך קריאה קודמת:

שם דייר: עו"ד רני גורלי
 שם אתר: סאמיט 36 כרמיאל

לקוח/ה נכבד/ה, אנו מתכבדים להגיש את חישוב צריכת החשמל לתקופה 01/05/22 - 31/05/22:

1 - 13128000 (3x25)

סוג תעריף	סוג צריכה	קריאה קודמת	קריאה נוכחית	סה"כ צריכה בקוט"ש	מחיר לקוט"ש בא"ג	סה"כ לתשלום
פרטי חשבון עבור תאריכים:						
777	פסגה	01/05/22	31/05/22	261.00	45.49	118.73 ₪
778	גבע	8,537.20	8,575.10	37.90	37.72	14.30 ₪
779	שפל	16,836.30	16,907.80	71.50	31.20	22.31 ₪

סה"כ לדייר:

פסגה	גבע	שפל	סה"כ	שיא ביקוש
261.00	37.90	71.50	370.40	
118.73 ₪	14.30 ₪	22.31 ₪	155.33 ₪	

סה"כ צריכה
 סה"כ לתשלום

38.53 ₪	תשלום קבוע	
4.59 ₪	תשלום עבור גודל חיבור בKVA (3x25)	
198.45 ₪	סה"כ לתשלום	לא כולל מע"מ

התפלגות חיוב בש"ח לפי תעו"ז

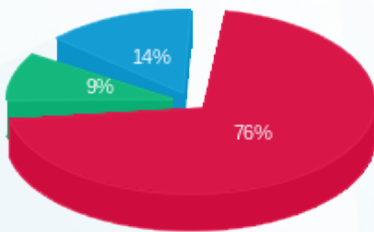

פסגה (118.73 ₪) 76%
 גבע (14.30 ₪) 9%
 שפל (22.31 ₪) 14%

הסטוריית צריכה בקוט"ש

