



01/06/22 תאריך הפקדה:  
 31/05/22 תאריך קריאה נוכחית:  
 01/05/22 תאריך קריאה קודמת:

**שם דייר:** \*\*מחסן 12 פרטנר  
**שם אתר:** סינמה סיטי נתניה

**לקוח/ה נכבד/ה, אנו מתכבדים להגיש את חישוב צריכת החשמל לתקופה 01/05/22 - 31/05/22:**

**מחסן 12 פרטנר - 3 - (3x63)18170587**

סה"כ לתשלום	מחיר לקוט"ש בא"ג	סה"כ צריכה בקוט"ש	קריאה נוכחית	קריאה קודמת	סוג צריכה	סוג תעריף
			31/05/22	01/05/22	פרטי חשבון עבור תאריכים:	
148.62 ₪	45.49	326.70	8,704.90	8,378.20	פסגה	777
55.98 ₪	37.72	148.40	4,678.20	4,529.80	גבע	778
107.14 ₪	31.20	343.40	14,023.50	13,680.10	שפל	779

**סה"כ לדייר:**

שיא ביקוש	סה"כ	שפל	גבע	פסגה
3.09	818.50	343.40	148.40	326.70
	311.73 ₪	107.14 ₪	55.98 ₪	148.62 ₪

סה"כ צריכה  
 סה"כ לתשלום

214.45 ₪	<b>תשלום קבוע</b>	
11.56 ₪	<b>תשלום עבור גודל חיבור ב-KVA (3x63)</b>	
537.74 ₪	<b>סה"כ לתשלום</b>	<b>לא כולל מע"מ</b>





01/06/22 תאריך הפקה:  
 31/05/22 תאריך קריאה נוכחית:  
 01/05/22 תאריך קריאה קודמת:

שם דייר: \*\*ציבורי מחושב  
 שם אתר: סינמה סיטי נתניה

לקוח/ה נכבד/ה, אנו מתכבדים להגיש את חישוב צריכת החשמל לתקופה 01/05/22 - 31/05/22:

ציבורי מחושב - 1 - 66666(0x0)

סוג תעריף	סוג צריכה	קריאה קודמת	קריאה נוכחית	סה"כ צריכה בקוט"ש	מחיר לקוט"ש בא"ג	סה"כ לתשלום
פרטי חשבון עבור תאריכים:						
777	פסגה	01/05/22	31/05/22	18,482.59	45.49	8,407.73 ₪
778	גבע	0.00	3,353.28	3,353.28	37.72	1,264.86 ₪
779	שפל	0.00	1,682.50	1,682.50	31.20	524.94 ₪

סה"כ לדיר:

פסגה	גבע	שפל	סה"כ	שיא ביקוש
18,482.59	3,353.28	1,682.50	23,518.37	
8,407.73 ₪	1,264.86 ₪	524.94 ₪	10,197.53 ₪	

סה"כ צריכה  
 סה"כ לתשלום

0.00 ₪	תשלום קבוע	
0.00 ₪	תשלום עבור גודל חיבור בKVA (0x0)	
10,197.53 ₪	סה"כ לתשלום	לא כולל מע"מ

התפלגות חיוב בש"ח לפי תע"ז

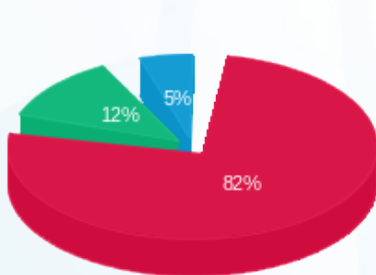

פסגה (8,407.73 ₪)  
 גבע (1,264.86 ₪)  
 שפל (524.94 ₪)

הסטוריית צריכה בקוט"ש

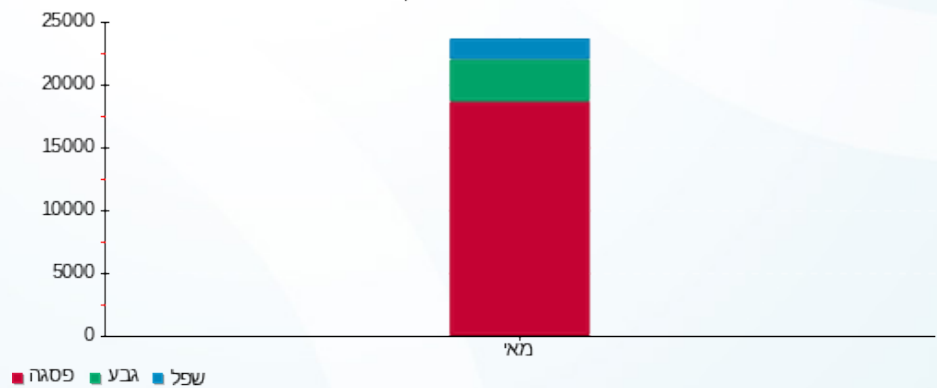



01/06/22 תאריך הפקדה:  
 31/05/22 תאריך קריאה נוכחית:  
 01/05/22 תאריך קריאה קודמת:

שם דייר: \*אוהדים  
 שם אתר: סינמה סיטי נתניה

לקוח/ה נכבד/ה, אנו מתכבדים להגיש את חישוב צריכת החשמל לתקופה 01/05/22 - 31/05/22:

אוהדים - 1 - 18170602 (3x32)

סוג תעריף	סוג צריכה	קריאה קודמת	קריאה נוכחית	סה"כ צריכה בקוט"ש	מחיר לקוט"ש בא"ג	סה"כ לתשלום
פרטי חשבון עבור תאריכים:						
777	פסגה	01/05/22	31/05/22	3,581.95	45.49	15.24 ₪
778	גבע	1,314.40	1,331.80	17.40	37.72	6.56 ₪
779	שפל	3,354.90	3,478.25	123.35	31.20	38.49 ₪

סה"כ לדייר:

פסגה	גבע	שפל	סה"כ	שיא ביקוש
33.50	17.40	123.35	174.25	2.41
15.24 ₪	6.56 ₪	38.49 ₪	60.29 ₪	

סה"כ צריכה  
 סה"כ לתשלום

50.00 ₪	תשלום קבוע	
5.87 ₪	תשלום עבור גודל חיבור בKVA (3x32)	
116.16 ₪	סה"כ לתשלום	לא כולל מע"מ

התפלגות חיוב בש"ח לפי תעו"ז

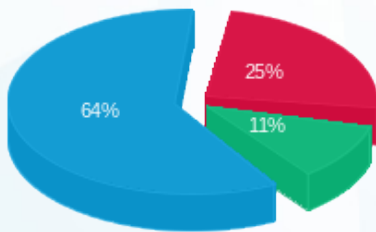

■ פסגה (15.24 ₪)  
 ■ גבע (6.56 ₪)  
 ■ שפל (38.49 ₪)

הסטוריית צריכה בקוט"ש

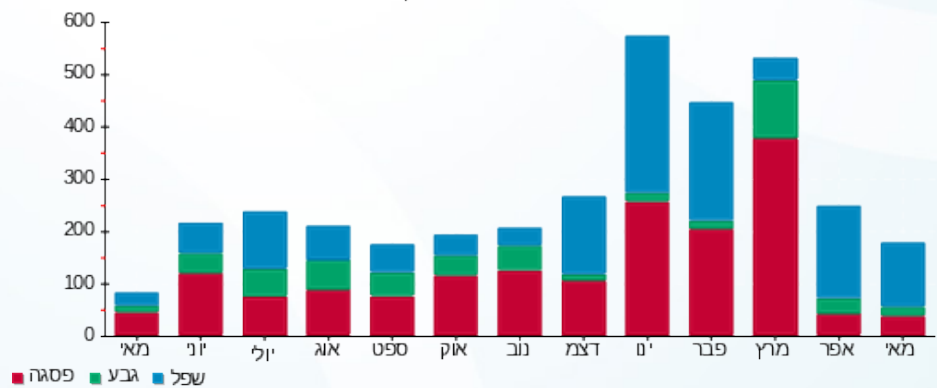

01/06/22 תאריך הפקה:  
 31/05/22 תאריך קריאה נוכחית:  
 01/05/22 תאריך קריאה קודמת:

שם דייר: \*אוסקר ווילד  
 שם אתר: סינמה סיטי נתניה

לקוח/ה נכבד/ה, אנו מתכבדים להגיש את חישוב צריכת החשמל לתקופה 01/05/22 - 31/05/22:

אוסקר ווילד - 4 - 18170798 (3x160)

סוג תעריף	סוג צריכה	קריאה קודמת	קריאה נוכחית	סה"כ צריכה בקוט"ש	מחיר לקוט"ש בא"ג	סה"כ לתשלום
פרטי חשבון עבור תאריכים:						
777	פסגה	01/05/22	31/05/22	1,783.68	45.49	811.40 ₪
778	גבע	23,483.20	24,593.44	1,110.24	37.72	418.78 ₪
779	שפל	57,696.00	59,503.52	1,807.52	31.20	563.95 ₪

סה"כ לדייר:

פסגה	גבע	שפל	סה"כ	שיא ביקוש
1,783.68	1,110.24	1,807.52	4,701.44	26.76
811.40 ₪	418.78 ₪	563.95 ₪	1,794.12 ₪	

סה"כ צריכה  
 סה"כ לתשלום

50.00 ₪	תשלום קבוע	
29.35 ₪	תשלום עבור גודל חיבור בKVA (3x160)	
1,873.47 ₪	סה"כ לתשלום	לא כולל מע"מ

התפלגות חיוב בש"ח לפי תע"ז

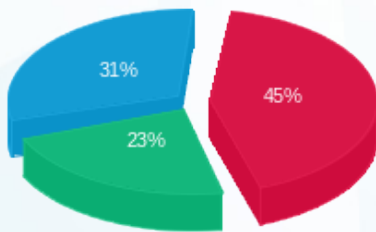

■ פסגה (811.40 ₪)  
 ■ גבע (418.78 ₪)  
 ■ שפל (563.95 ₪)

הסטוריית צריכה בקוט"ש

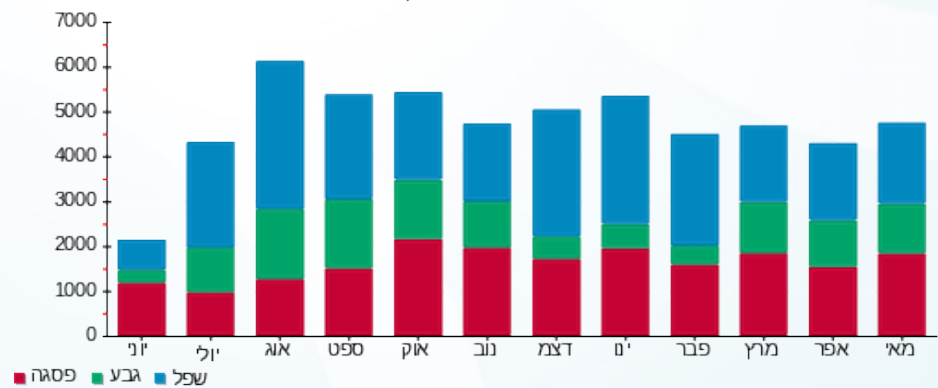



01/06/22 תאריך הפקה:  
 31/05/22 תאריך קריאה נוכחית:  
 01/05/22 תאריך קריאה קודמת:

**שם דייר:** \*אוסקר ווילד - מחסן  
**שם אתר:** סינמה סיטי נתניה

**לקוח/ה נכבד/ה, אנו מתכבדים להגיש את חישוב צריכת החשמל לתקופה 01/05/22 - 31/05/22:**

**מחסן אוסקר ווילד - 1 - 18170797(3x20)**

סוג תעריף	סוג צריכה	קריאה קודמת	קריאה נוכחית	סה"כ צריכה בקוט"ש	מחיר לקוט"ש בא"ג	סה"כ לתשלום
פרטי חשבון עבור תאריכים:			01/05/22	31/05/22		
777	פסגה	2,258.78	2,382.66	123.88	45.49	56.35 ₪
778	גבע	1,347.24	1,404.52	57.28	37.72	21.61 ₪
779	שפל	4,112.86	4,244.40	131.54	31.20	41.04 ₪

**מחסן אוסקר ווילד - 2 - 18170797(3x20)**

סוג תעריף	סוג צריכה	קריאה קודמת	קריאה נוכחית	סה"כ צריכה בקוט"ש	מחיר לקוט"ש בא"ג	סה"כ לתשלום
פרטי חשבון עבור תאריכים:			01/05/22	31/05/22		
777	פסגה	2,790.38	2,925.08	134.70	45.49	61.28 ₪
778	גבע	1,637.44	1,698.64	61.20	37.72	23.08 ₪
779	שפל	4,987.50	5,130.78	143.28	31.20	44.70 ₪

**מחסן אוסקר ווילד - 3 - 18170797(3x20)**

סוג תעריף	סוג צריכה	קריאה קודמת	קריאה נוכחית	סה"כ צריכה בקוט"ש	מחיר לקוט"ש בא"ג	סה"כ לתשלום
פרטי חשבון עבור תאריכים:			01/05/22	31/05/22		
777	פסגה	3,998.20	4,219.20	221.00	45.49	100.53 ₪
778	גבע	2,302.66	2,404.02	101.36	37.72	38.23 ₪
779	שפל	7,124.74	7,359.28	234.54	31.20	73.18 ₪

**סה"כ לדייר:**

פסגה	גבע	שפל	סה"כ	שיא ביקוש
479.58	219.84	509.36	1,208.78	1.95
218.16 ₪	82.92 ₪	158.92 ₪	460.00 ₪	

**סה"כ צריכה**  
**סה"כ לתשלום**

50.00 ₪	<b>תשלום קבוע</b>	
11.01 ₪	<b>תשלום עבור גודל חיבור בKVA (3x60)</b>	
521.01 ₪	<b>סה"כ לתשלום</b>	<b>לא כולל מע"מ</b>





התפלגות חיוב בש"ח לפי תעו"ז

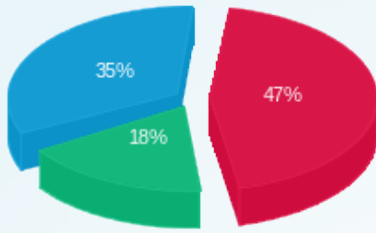

■ פסגה (218.16 ש"ח)  
■ גבע (82.92 ש"ח)  
■ שפל (158.92 ש"ח)

הסטוריית צריכה בקוט"ש

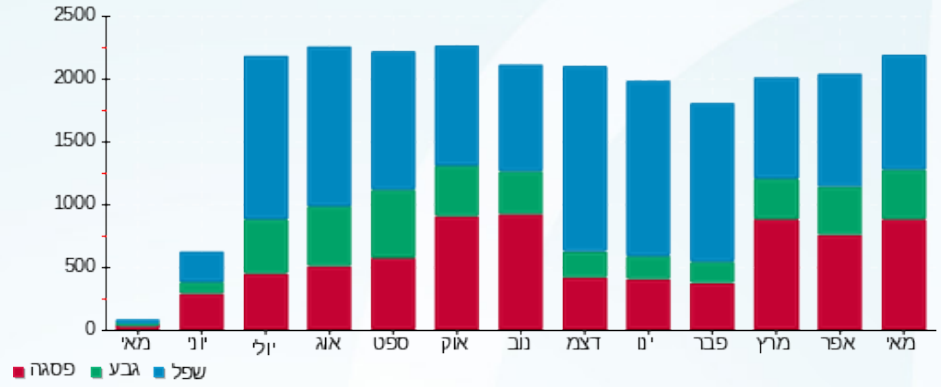



01/06/22 תאריך הפקדה:  
 31/05/22 תאריך קריאה נוכחית:  
 01/05/22 תאריך קריאה קודמת:

שם דייר: \*גולדה - מחסן  
 שם אתר: סינמה סיטי נתניה

לקוח/ה נכבד/ה, אנו מתכבדים להגיש את חישוב צריכת החשמל לתקופה 01/05/22 - 31/05/22:

מחסן גולדה - 12 - 18170797(1x20)

סוג תעריף	סוג צריכה	קריאה קודמת	קריאה נוכחית	סה"כ צריכה בקוט"ש	מחיר לקוט"ש בא"ג	סה"כ לתשלום
פרטי חשבון עבור תאריכים:						
777	פסגה	01/05/22	31/05/22	343.62	45.49	156.31 ₪
778	גבע	2,642.96	2,797.24	154.28	37.72	58.19 ₪
779	שפל	8,303.68	8,667.82	364.14	31.20	113.61 ₪

סה"כ לדייר:

פסגה	גבע	שפל	סה"כ	שיא ביקוש
343.62	154.28	364.14	862.04	1.74
156.31 ₪	58.19 ₪	113.61 ₪	328.12 ₪	

סה"כ צריכה  
 סה"כ לתשלום

50.00 ₪	<b>תשלום קבוע</b>	
1.22 ₪	<b>תשלום עבור גודל חיבור בKVA (1x20)</b>	
379.34 ₪	<b>סה"כ לתשלום</b>	<b>לא כולל מע"מ</b>

התפלגות חיוב בש"ח לפי תע"ז

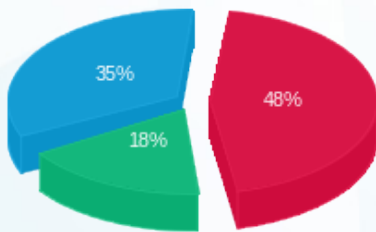

■ פסגה (156.31 ₪)  
 ■ גבע (58.19 ₪)  
 ■ שפל (113.61 ₪)

הסטוריית צריכה בקוט"ש

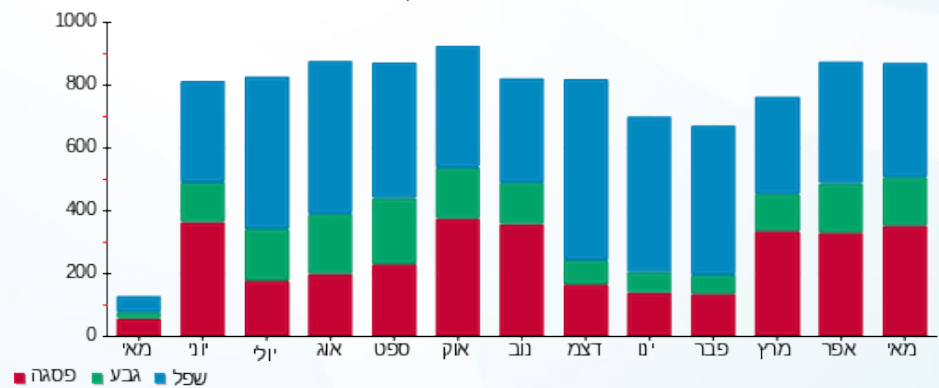



01/06/22 תאריך הפקדה:  
 31/05/22 תאריך קריאה נוכחית:  
 01/05/22 תאריך קריאה קודמת:

שם דייר: \*גלידה גולדה  
 שם אתר: סינמה סיטי נתניה

לקוח/ה נכבד/ה, אנו מתכבדים להגיש את חישוב צריכת החשמל לתקופה 01/05/22 - 31/05/22:

גלידה גולדה - 4 - 18170795 (3x63)

סה"כ לתשלום	מחיר לקוט"ש בא"ג	סה"כ צריכה בקוט"ש	קריאה נוכחית	קריאה קודמת	סוג צריכה	סוג תעריף
			31/05/22	01/05/22		פרטי חשבון עבור תאריכים:
1,482.25 ₪	45.49	3,258.40	66,047.60	62,789.20	פסגה	777
533.25 ₪	37.72	1,413.70	33,756.10	32,342.40	גבע	778
829.67 ₪	31.20	2,659.20	91,594.20	88,935.00	שפל	779

סה"כ לדייר:

שיא ביקוש	סה"כ	שפל	גבע	פסגה
18.04	7,331.30	2,659.20	1,413.70	3,258.40
	2,845.16 ₪	829.67 ₪	533.25 ₪	1,482.25 ₪

סה"כ צריכה  
 סה"כ לתשלום

50.00 ₪	<b>תשלום קבוע</b>	
11.56 ₪	<b>תשלום עבור גודל חיבור בKVA (3x63)</b>	
2,906.72 ₪	<b>סה"כ לתשלום</b>	<b>לא כולל מע"מ</b>

התפלגות חיוב בש"ח לפי תע"ז

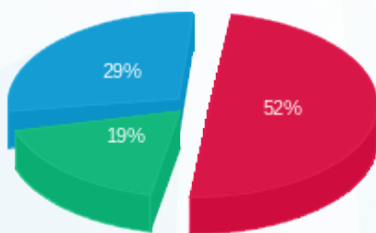

■ פסגה (1,482.25 ₪)  
 ■ גבע (533.25 ₪)  
 ■ שפל (829.67 ₪)

הסטוריית צריכה בקוט"ש

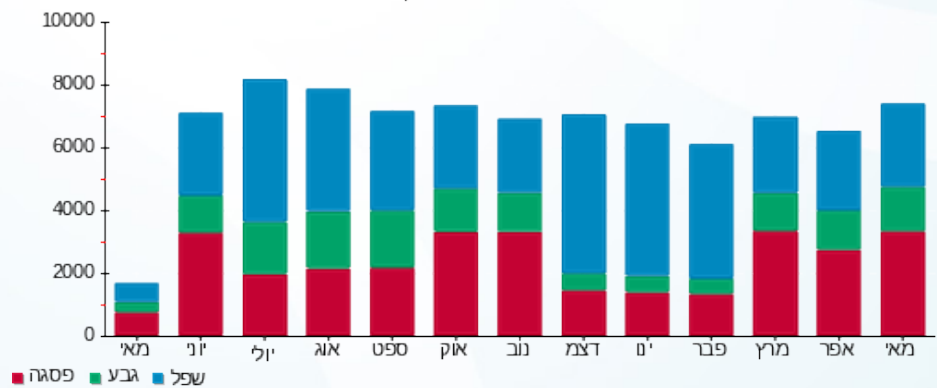



01/06/22 תאריך הפקדה:  
 31/05/22 תאריך קריאה נוכחית:  
 01/05/22 תאריך קריאה קודמת:

שם דייר: \*טו גו  
 שם אתר: סינמה סיטי נתניה

לקוח/ה נכבד/ה, אנו מתכבדים להגיש את חישוב צריכת החשמל לתקופה 01/05/22 - 31/05/22:

טו גו - 2 - 18170784(3x160)

סוג תעריף	סוג צריכה	קריאה קודמת	קריאה נוכחית	סה"כ צריכה בקוט"ש	מחיר לקוט"ש בא"ג	סה"כ לתשלום
פרטי חשבון עבור תאריכים:						
777	פסגה	01/05/22	31/05/22	4,879.00	45.49	2,219.46 ₪
778	גבע	34,234.40	35,746.80	1,512.40	37.72	570.48 ₪
779	שפל	40,614.80	41,269.80	655.00	31.20	204.36 ₪

סה"כ לדייר:

פסגה	גבע	שפל	סה"כ	שיא ביקוש
4,879.00	1,512.40	655.00	7,046.40	24.78
2,219.46 ₪	570.48 ₪	204.36 ₪	2,994.29 ₪	

סה"כ צריכה  
 סה"כ לתשלום

214.45 ₪	תשלום קבוע	
29.35 ₪	תשלום עבור גודל חיבור בKVA (3x160)	
3,238.09 ₪	סה"כ לתשלום	לא כולל מע"מ

התפלגות חיוב בש"ח לפי תע"ז

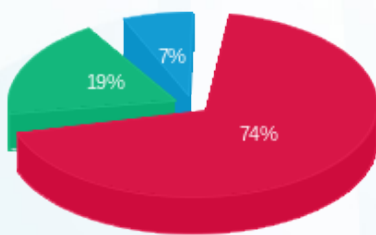

■ פסגה (2,219.46 ₪)  
 ■ גבע (570.48 ₪)  
 ■ שפל (204.36 ₪)

הסטוריית צריכה בקוט"ש

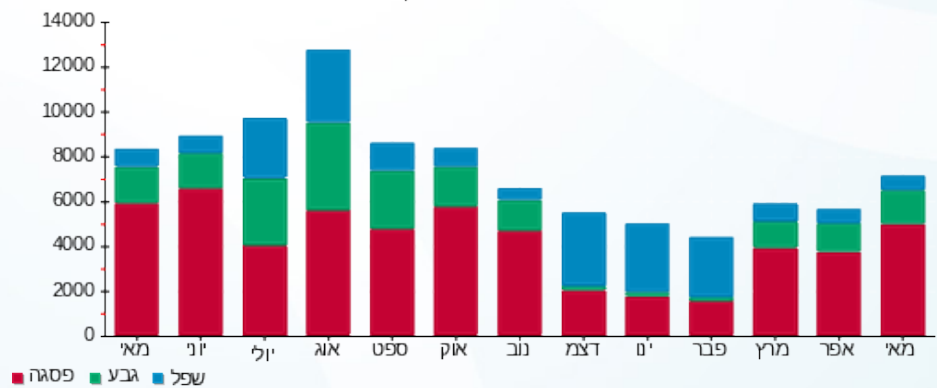



01/06/22 תאריך הפקה:  
 31/05/22 תאריך קריאה נוכחית:  
 01/05/22 תאריך קריאה קודמת:

**שם דייר:** \*מחסן מסעדה טורטייה אנטריקוט  
**שם אתר:** סינמה סיטי נתניה

**לקוח/ה נכבד/ה, אנו מתכבדים להגיש את חישוב צריכת החשמל לתקופה 01/05/22 - 31/05/22:**

**מחסן מסעדה טורטייה אנטריקוט - 7 - (3x25)18170797**

סוג תעריף	סוג צריכה	קריאה קודמת	קריאה נוכחית	סה"כ צריכה בקוט"ש	מחיר לקוט"ש בא"ג	סה"כ לתשלום
פרטי חשבון עבור תאריכים:			31/05/22	01/05/22		
777	פסגה	2,662.48	2,876.00	213.53	45.49	97.13 ₪
778	גבע	1,381.45	1,483.18	101.73	37.72	38.37 ₪
779	שפל	4,448.05	4,688.88	240.83	31.20	75.14 ₪

**מחסן מסעדה טורטייה אנטריקוט - 8 - (3x25)18170797**

סוג תעריף	סוג צריכה	קריאה קודמת	קריאה נוכחית	סה"כ צריכה בקוט"ש	מחיר לקוט"ש בא"ג	סה"כ לתשלום
פרטי חשבון עבור תאריכים:			31/05/22	01/05/22		
777	פסגה	2,902.73	3,132.93	230.20	45.49	104.72 ₪
778	גבע	1,489.85	1,600.95	111.10	37.72	41.91 ₪
779	שפל	4,848.38	5,109.15	260.78	31.20	81.36 ₪

**מחסן מסעדה טורטייה אנטריקוט - 9 - (3x25)18170797**

סוג תעריף	סוג צריכה	קריאה קודמת	קריאה נוכחית	סה"כ צריכה בקוט"ש	מחיר לקוט"ש בא"ג	סה"כ לתשלום
פרטי חשבון עבור תאריכים:			31/05/22	01/05/22		
777	פסגה	1,989.05	2,143.50	154.45	45.49	70.26 ₪
778	גבע	1,036.08	1,109.68	73.60	37.72	27.76 ₪
779	שפל	3,316.68	3,491.88	175.20	31.20	54.66 ₪

**סה"כ לדייר:**

פסגה	גבע	שפל	סה"כ	שיא ביקוש
598.18	286.43	676.80	1,561.40	2.03
₪ 272.11	₪ 108.04	₪ 211.16	₪ 591.31	

סה"כ צריכה  
 סה"כ לתשלום

214.45 ₪	<b>תשלום קבוע</b>	
13.76 ₪	<b>תשלום עבור גודל חיבור בKVA (3x75)</b>	
819.52 ₪	<b>סה"כ לתשלום</b>	<b>לא כולל מע"מ</b>





התפלגות חיוב בש"ח לפי תעו"ז

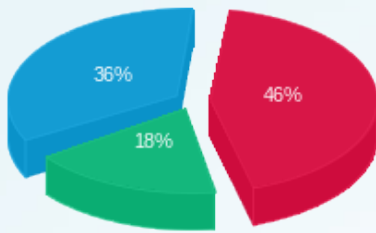

- פסגה (272.11 ש"ח)
- גבע (108.04 ש"ח)
- שפל (211.16 ש"ח)

הסטוריית צריכה בקוט"ש

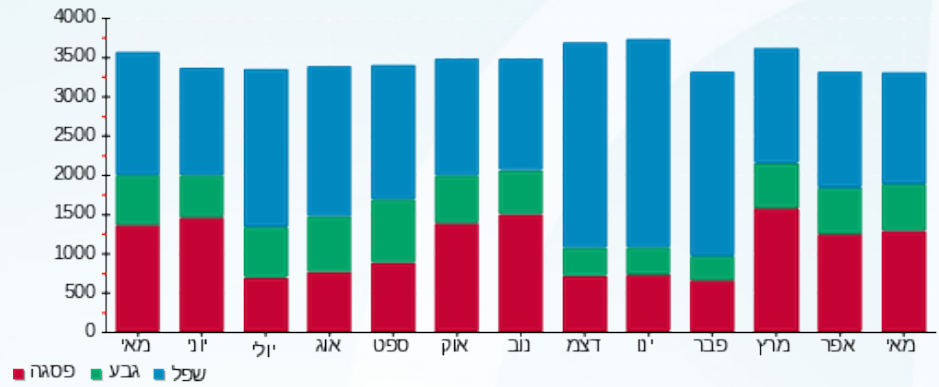

- פסגה
- גבע
- שפל





01/06/22 תאריך הפקה:  
 31/05/22 תאריך קריאה נוכחית:  
 01/05/22 תאריך קריאה קודמת:

שם דייר: \*מיזוג אוויר להעמסה  
 שם אתר: סינמה סיטי נתניה

לקוח/ה נכבד/ה, אנו מתכבדים להגיש את חישוב צריכת החשמל לתקופה 01/05/22 - 31/05/22:

משאבות מרכז מסחרי - 4 - 18170790 (3x125)

סוג תעריף	סוג צריכה	קריאה קודמת	קריאה נוכחית	סה"כ צריכה בקוט"ש	מחיר לקוט"ש בא"ג	סה"כ לתשלום
פרטי חשבון עבור תאריכים:			01/05/22	31/05/22		
777	פסגה	104,178.56	108,652.64	4,474.08	45.49	2,035.26 ₪
778	גבע	47,972.80	50,052.00	2,079.20	37.72	784.27 ₪
779	שפל	95,126.88	97,349.12	2,222.24	31.20	693.34 ₪

צילר-1 - 1 - 18170792 (3x630)

סוג תעריף	סוג צריכה	קריאה קודמת	קריאה נוכחית	סה"כ צריכה בקוט"ש	מחיר לקוט"ש בא"ג	סה"כ לתשלום
פרטי חשבון עבור תאריכים:			01/05/22	31/05/22		
777	פסגה	216,687.60	233,428.20	16,740.60	45.49	7,615.30 ₪
778	גבע	89,950.20	96,770.40	6,820.20	37.72	2,572.58 ₪
779	שפל	100,750.20	106,605.60	5,855.40	31.20	1,826.88 ₪

לוח מ"א שטח מסחרי - 4 - 18170792 (0x0)

סוג תעריף	סוג צריכה	קריאה קודמת	קריאה נוכחית	סה"כ צריכה בקוט"ש	מחיר לקוט"ש בא"ג	סה"כ לתשלום
פרטי חשבון עבור תאריכים:			01/05/22	31/05/22		
777	פסגה	115,267.20	115,267.20	0.00	45.49	0.00 ₪
778	גבע	57,986.40	57,986.40	0.00	37.72	0.00 ₪
779	שפל	64,174.20	64,174.20	0.00	31.20	0.00 ₪

סה"כ לדייר:

פסגה	גבע	שפל	סה"כ	שיא ביקוש
21,214.68	8,899.40	8,077.64	38,191.72	153.66
₪ 9,650.56	₪ 3,356.85	₪ 2,520.22	₪ 15,527.64	

סה"כ צריכה  
 סה"כ לתשלום

0.00 ₪	תשלום קבוע	
138.49 ₪	תשלום עבור גודל חיבור בKVA (3x755)	
15,666.12 ₪	סה"כ לתשלום	לא כולל מע"מ





01/06/22 תאריך הפקדה:  
 31/05/22 תאריך קריאה נוכחית:  
 01/05/22 תאריך קריאה קודמת:

שם דייר: \*פליי גיים  
 שם אתר: סינמה סיטי נתניה

לקוח/ה נכבד/ה, אנו מתכבדים להגיש את חישוב צריכת החשמל לתקופה 01/05/22 - 31/05/22:

פליי גיים - 2 - 18170795 (3x63)

סוג תעריף	סוג צריכה	קריאה קודמת	קריאה נוכחית	סה"כ צריכה בקוט"ש	מחיר לקוט"ש בא"ג	סה"כ לתשלום
פרטי חשבון עבור תאריכים:						
777	פסגה	01/05/22	31/05/22	1,125.30	45.49	511.90 ₪
778	גבע	10,266.30	10,874.20	607.90	37.72	229.30 ₪
779	שפל	18,876.60	19,733.60	857.00	31.20	267.38 ₪

סה"כ לדייר:

פסגה	גבע	שפל	סה"כ	שיא ביקוש
1,125.30	607.90	857.00	2,590.20	6.43
511.90 ₪	229.30 ₪	267.38 ₪	1,008.58 ₪	

סה"כ צריכה  
 סה"כ לתשלום

50.00 ₪	תשלום קבוע	
11.56 ₪	תשלום עבור גודל חיבור בKVA (3x63)	
1,070.14 ₪	סה"כ לתשלום	לא כולל מע"מ

התפלגות חיוב בש"ח לפי תעו"ז

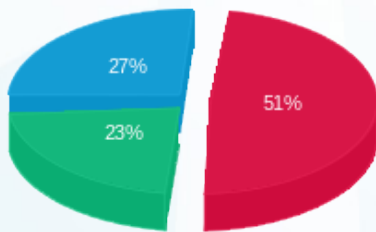

■ פסגה (511.90 ₪)  
 ■ גבע (229.30 ₪)  
 ■ שפל (267.38 ₪)

הסטוריית צריכה בקוט"ש

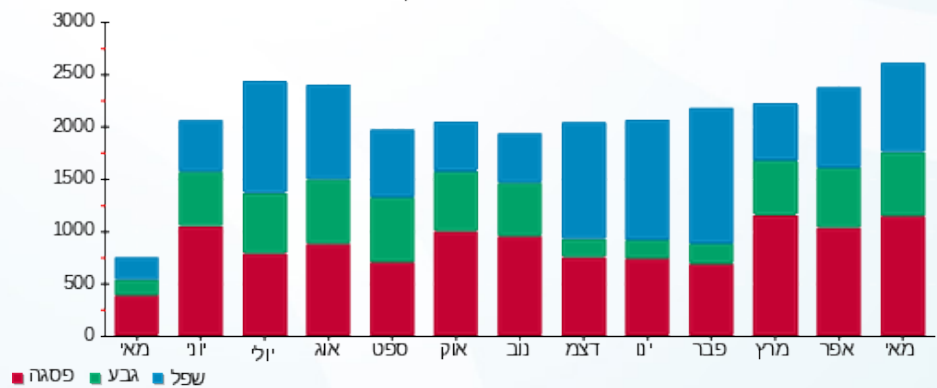



01/06/22 תאריך הפקדה:  
 31/05/22 תאריך קריאה נוכחית:  
 01/05/22 תאריך קריאה קודמת:

שם דייר: \*פרש אנרגי  
 שם אתר: סינמה סיטי נתניה

לקוח/ה נכבד/ה, אנו מתכבדים להגיש את חישוב צריכת החשמל לתקופה 01/05/22 - 31/05/22:

פרש אנרגי - 2 - 18170588(3x40)

סוג תעריף	סוג צריכה	קריאה קודמת	קריאה נוכחית	סה"כ צריכה בקוט"ש	מחיר לקוט"ש בא"ג	סה"כ לתשלום
פרטי חשבון עבור תאריכים:						
777	פסגה	01/05/22	31/05/22	695.25	45.49	316.27 ₪
778	גבע	5,951.40	6,284.35	332.95	37.72	125.59 ₪
779	שפל	17,408.75	18,021.95	613.20	31.20	191.32 ₪

סה"כ לדייר:

פסגה	גבע	שפל	סה"כ	שיא ביקוש
695.25	332.95	613.20	1,641.40	38.80
₪ 316.27	₪ 125.59	₪ 191.32	₪ 633.18	

סה"כ צריכה  
 סה"כ לתשלום

₪ 50.00	<b>תשלום קבוע</b>	
₪ 7.34	<b>תשלום עבור גודל חיבור בKVA (3x40)</b>	
₪ 690.51	<b>סה"כ לתשלום</b>	<b>לא כולל מע"מ</b>

התפלגות חיוב בש"ח לפי תע"ז

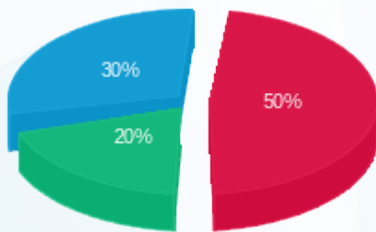

■ פסגה (₪ 316.27)  
 ■ גבע (₪ 125.59)  
 ■ שפל (₪ 191.32)

הסטוריית צריכה בקוט"ש

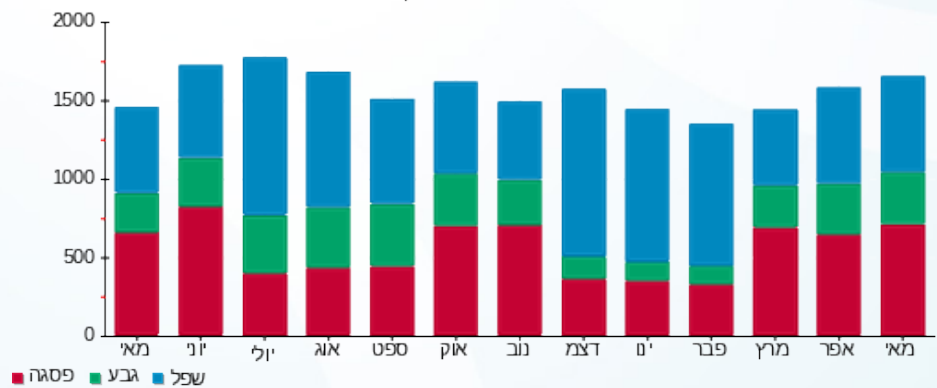



01/06/22 תאריך הפקדה:  
 31/05/22 תאריך קריאה נוכחית:  
 01/05/22 תאריך קריאה קודמת:

שם דייר: \*ציבורי - יטא  
 שם אתר: סינמה סיטי נתניה

לקוח/ה נכבד/ה, אנו מתכבדים להגיש את חישוב צריכת החשמל לתקופה 01/05/22 - 31/05/22:

Q7 - ל.מ"א יטא ציבורית - 3 - 18170792(0x0)

סוג תעריף	סוג צריכה	קריאה קודמת	קריאה נוכחית	סה"כ צריכה בקוט"ש	מחיר לקוט"ש בא"ג	סה"כ לתשלום
פרטי חשבון עבור תאריכים:						
777	פסגה	01/05/22	31/05/22	1,174.00	45.49	534.05 ₪
778	גבע	31,436.00	31,932.40	496.40	37.72	187.24 ₪
779	שפל	94,533.20	94,822.00	288.80	31.20	90.11 ₪

סה"כ לדייר:

פסגה	גבע	שפל	סה"כ	שיא ביקוש
1,174.00	496.40	288.80	1,959.20	9.59
₪ 534.05	₪ 187.24	₪ 90.11	₪ 811.40	

סה"כ צריכה  
 סה"כ לתשלום

₪ 0.00	תשלום קבוע	
₪ 0.00	תשלום עבור גודל חיבור בKVA (0x0)	
₪ 811.40	סה"כ לתשלום	לא כולל מע"מ

התפלגות חיוב בש"ח לפי תע"ז

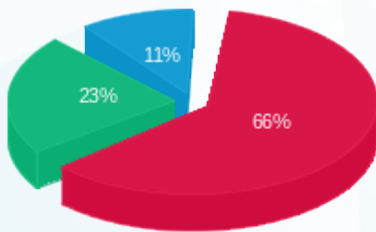

פסגה (₪ 534.05)  
 גבע (₪ 187.24)  
 שפל (₪ 90.11)

הסטוריית צריכה בקוט"ש

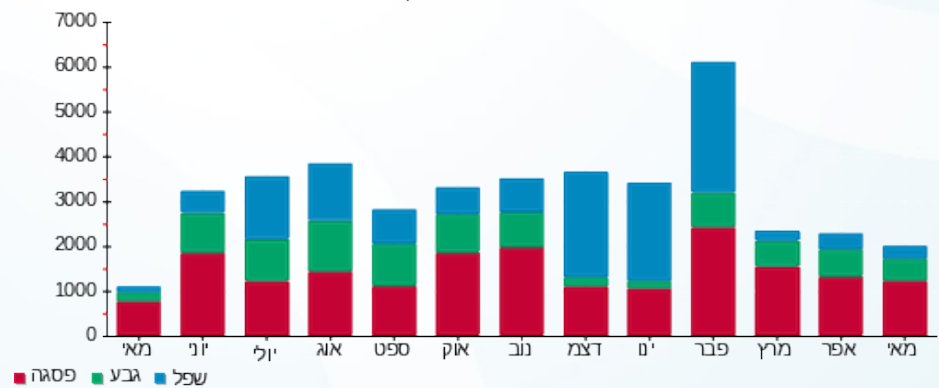



01/06/22 תאריך הפקדה:  
 31/05/22 תאריך קריאה נוכחית:  
 01/05/22 תאריך קריאה קודמת:

שם דייר: \*קנדילנד  
 שם אתר: סינמה סיטי נתניה

לקוח/ה נכבד/ה, אנו מתכבדים להגיש את חישוב צריכת החשמל לתקופה 01/05/22 - 31/05/22:

קנדילנד - 1 - 18170588 (3x20)

סוג תעריף	סוג צריכה	קריאה קודמת	קריאה נוכחית	סה"כ צריכה בקוט"ש	מחיר לקוט"ש בא"ג	סה"כ לתשלום
פרטי חשבון עבור תאריכים:						
777	פסגה	01/05/22	31/05/22	503.90	45.49	229.22 ₪
778	גבע	6,069.25	6,340.30	271.05	37.72	102.24 ₪
779	שפל	12,872.95	13,252.15	379.20	31.20	118.31 ₪

סה"כ לדייר:

פסגה	גבע	שפל	סה"כ	שיא ביקוש
503.90	271.05	379.20	1,154.15	36.24
229.22 ₪	102.24 ₪	118.31 ₪	449.77 ₪	

סה"כ צריכה  
 סה"כ לתשלום

50.00 ₪	<b>תשלום קבוע</b>	
3.67 ₪	<b>תשלום עבור גודל חיבור בKVA (3x20)</b>	
503.44 ₪	<b>סה"כ לתשלום</b>	<b>לא כולל מע"מ</b>

התפלגות חיוב בש"ח לפי תעו"ז

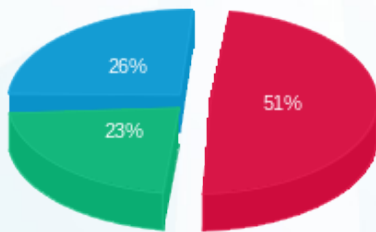

■ פסגה (229.22 ₪)  
 ■ גבע (102.24 ₪)  
 ■ שפל (118.31 ₪)

הסטוריית צריכה בקוט"ש

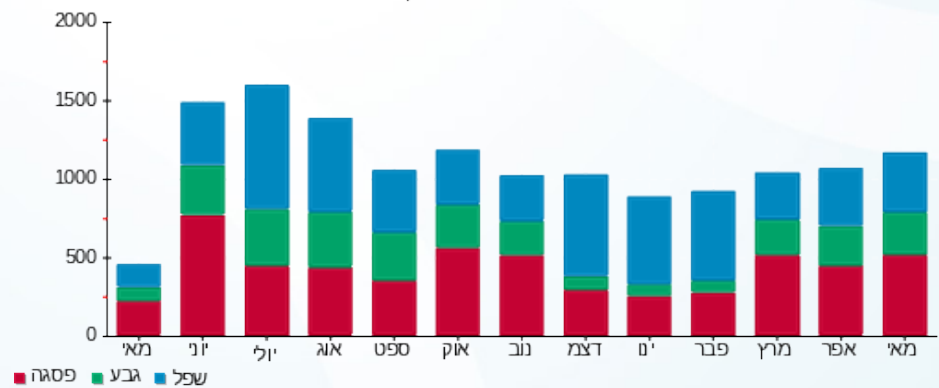

■ פסגה ■ גבע ■ שפל





01/06/22 תאריך הפקדה:  
 31/05/22 תאריך קריאה נוכחית:  
 01/05/22 תאריך קריאה קודמת:

שם דייר: \*שגב  
 שם אתר: סינמה סיטי נתניה

לקוח/ה נכבד/ה, אנו מתכבדים להגיש את חישוב צריכת החשמל לתקופה 01/05/22 - 31/05/22:

שגב - 1 - 18170798 (3x400)

סה"כ לתשלום	מחיר לקוט"ש בא"ג	סה"כ צריכה בקוט"ש	קריאה נוכחית	קריאה קודמת	סוג צריכה	סוג תעריף
			31/05/22	01/05/22	פרטי חשבון עבור תאריכים:	
₪ 5,571.43	45.49	12,247.60	288,400.00	276,152.40	פסגה	777
₪ 1,255.47	37.72	3,328.40	99,525.60	96,197.20	גבע	778
₪ 1,632.76	31.20	5,233.20	213,903.20	208,670.00	שפל	779

סה"כ לדייר:

שיא ביקוש	סה"כ	שפל	גבע	פסגה	סה"כ צריכה
72.52	20,809.20	5,233.20	3,328.40	12,247.60	סה"כ לתשלום
	₪ 8,459.66	₪ 1,632.76	₪ 1,255.47	₪ 5,571.43	

₪ 214.45	<b>תשלום קבוע</b>	
₪ 73.37	<b>תשלום עבור גודל חיבור ב-KVA (3x400)</b>	
₪ 8,747.48	<b>סה"כ לתשלום</b>	<b>לא כולל מע"מ</b>





01/06/22 תאריך הפקה:  
 31/05/22 תאריך קריאה נוכחית:  
 01/05/22 תאריך קריאה קודמת:

שם דייר: BE  
 שם אתר: סינמה סיטי נתניה

לקוח/ה נכבד/ה, אנו מתכבדים להגיש את חישוב צריכת החשמל לתקופה 01/05/22 - 31/05/22:

BE - (3x400)18170608 - 4

סה"כ לתשלום	מחיר לקוט"ש בא"ג	סה"כ צריכה בקוט"ש	קריאה נוכחית	קריאה קודמת	סוג צריכה	סוג תעריף
			31/05/22	01/05/22	פרטי חשבון עבור תאריכים:	
6,076.37 ₪	45.49	13,357.60	358,902.40	345,544.80	פסגה	777
2,074.00 ₪	37.72	5,498.40	156,752.80	151,254.40	גבע	778
3,176.91 ₪	31.20	10,182.40	356,269.60	346,087.20	שפל	779

סה"כ לדייר:

שיא ביקוש	סה"כ	שפל	גבע	פסגה
65.03	29,038.40	10,182.40	5,498.40	13,357.60
	11,327.28 ₪	3,176.91 ₪	2,074.00 ₪	6,076.37 ₪

סה"כ צריכה  
 סה"כ לתשלום

214.45 ₪	תשלום קבוע	
73.37 ₪	תשלום עבור גודל חיבור KVA (3x400)	
11,615.10 ₪	סה"כ לתשלום	לא כולל מע"מ





01/06/22 תאריך הפקדה:  
 31/05/22 תאריך קריאה נוכחית:  
 01/05/22 תאריך קריאה קודמת:

שם דייר: אניפט  
 שם אתר: סינמה סיטי נתניה

לקוח/ה נכבד/ה, אנו מתכבדים להגיש את חישוב צריכת החשמל לתקופה 01/05/22 - 31/05/22:

אניפט - 2 - 18170587(3x63)

סה"כ לתשלום	מחיר לקוט"ש בא"ג	סה"כ צריכה בקוט"ש	קריאה נוכחית	קריאה קודמת	סוג צריכה	סוג תעריף
			31/05/22	01/05/22	פרטי חשבון עבור תאריכים:	
₪ 570.99	45.49	1,255.20	35,849.30	34,594.10	פסגה	777
₪ 164.42	37.72	435.90	13,986.00	13,550.10	גבע	778
₪ 136.66	31.20	438.00	22,101.00	21,663.00	שפל	779

סה"כ לדייר:

שיא ביקוש	סה"כ	שפל	גבע	פסגה
7.83	2,129.10	438.00	435.90	1,255.20
	₪ 872.07	₪ 136.66	₪ 164.42	₪ 570.99

סה"כ צריכה  
 סה"כ לתשלום

₪ 50.00	<b>תשלום קבוע</b>	
₪ 11.56	<b>תשלום עבור גודל חיבור KVA (3x63)</b>	
₪ 933.62	<b>סה"כ לתשלום</b>	<b>לא כולל מע"מ</b>





01/06/22 תאריך הפקדה:  
 31/05/22 תאריך קריאה נוכחית:  
 01/05/22 תאריך קריאה קודמת:

שם דייר: אסיקס  
 שם אתר: סינמה סיטי נתניה

לקוח/ה נכבד/ה, אנו מתכבדים להגיש את חישוב צריכת החשמל לתקופה 01/05/22 - 31/05/22:

אסיקס - 1 - 18170587(3x63)

סה"כ לתשלום	מחיר לקוט"ש בא"ג	סה"כ צריכה בקוט"ש	קריאה נוכחית	קריאה קודמת	סוג צריכה	סוג תעריף
			31/05/22	01/05/22		פרטי חשבון עבור תאריכים:
₪ 472.60	45.49	1,038.90	39,779.40	38,740.50	פסגה	777
₪ 114.63	37.72	303.90	15,558.50	15,254.60	גבע	778
₪ 110.20	31.20	353.20	25,732.10	25,378.90	שפל	779

סה"כ לדייר:

שיא ביקוש	סה"כ	שפל	גבע	פסגה
9.67	1,696.00	353.20	303.90	1,038.90
	₪ 697.43	₪ 110.20	₪ 114.63	₪ 472.60

סה"כ צריכה  
 סה"כ לתשלום

₪ 214.45	<b>תשלום קבוע</b>	
₪ 11.56	<b>תשלום עבור גודל חיבור ב-KVA (3x63)</b>	
₪ 923.43	<b>סה"כ לתשלום</b>	<b>לא כולל מע"מ</b>



01/06/22 תאריך הפקדה:  
 31/05/22 תאריך קריאה נוכחית:  
 01/05/22 תאריך קריאה קודמת:

שם דייר: ארקפה  
 שם אתר: סינמה סיטי נתניה

לקוח/ה נכבד/ה, אנו מתכבדים להגיש את חישוב צריכת החשמל לתקופה 01/05/22 - 31/05/22:

ארקפה - 3 - 18170795 (3x160)

סוג תעריף	סוג צריכה	קריאה קודמת	קריאה נוכחית	סה"כ צריכה בקוט"ש	מחיר לקוט"ש בא"ג	סה"כ לתשלום
פרטי חשבון עבור תאריכים:						
777	פסגה	01/05/22	31/05/22	3,438.00	45.49	1,563.95 ₪
778	גבע	51,647.60	53,049.20	1,401.60	37.72	528.68 ₪
779	שפל	127,620.40	129,801.20	2,180.80	31.20	680.41 ₪

סה"כ לדייר:

פסגה	גבע	שפל	סה"כ	שיא ביקוש
3,438.00	1,401.60	2,180.80	7,020.40	31.28
1,563.95 ₪	528.68 ₪	680.41 ₪	2,773.04 ₪	

סה"כ צריכה  
 סה"כ לתשלום

214.45 ₪	תשלום קבוע	
29.35 ₪	תשלום עבור גודל חיבור בKVA (3x160)	
3,016.84 ₪	סה"כ לתשלום	לא כולל מע"מ

התפלגות חיוב בש"ח לפי תע"ז

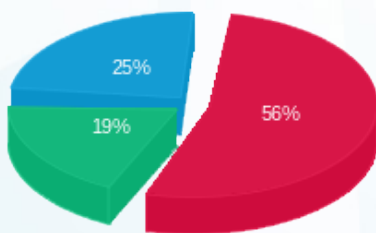

פסגה (1,563.95 ₪) 56%  
 גבע (528.68 ₪) 19%  
 שפל (680.41 ₪) 25%

הסטוריית צריכה בקוט"ש

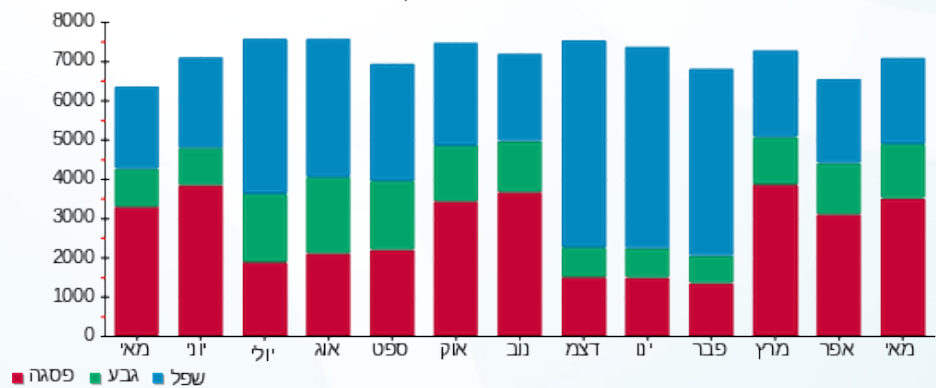



01/06/22 תאריך הפקדה:  
 31/05/22 תאריך קריאה נוכחית:  
 01/05/22 תאריך קריאה קודמת:

שם דייר: באיירן  
 שם אתר: סינמה סיטי נתניה

לקוח/ה נכבד/ה, אנו מתכבדים להגיש את חישוב צריכת החשמל לתקופה 01/05/22 - 31/05/22:

באיירן - 3 - 18170602(3x63)

סה"כ לתשלום	מחיר לקוט"ש בא"ג	סה"כ צריכה בקוט"ש	קריאה נוכחית	קריאה קודמת	סוג צריכה	סוג תעריף
			31/05/22	01/05/22	פרטי חשבון עבור תאריכים:	
773.28 ₪	45.49	1,699.90	68,002.40	66,302.50	פסגה	777
276.60 ₪	37.72	733.30	32,468.20	31,734.90	גבע	778
1,059.83 ₪	31.20	3,396.90	80,799.10	77,402.20	שפל	779

סה"כ לדייר:

שיא ביקוש	סה"כ	שפל	גבע	פסגה
18.66	5,830.10	3,396.90	733.30	1,699.90
	2,109.72 ₪	1,059.83 ₪	276.60 ₪	773.28 ₪

סה"כ צריכה  
 סה"כ לתשלום

214.45 ₪	<b>תשלום קבוע</b>	
11.56 ₪	<b>תשלום עבור גודל חיבור ב-KVA (3x63)</b>	
2,335.72 ₪	<b>סה"כ לתשלום</b>	<b>לא כולל מע"מ</b>





01/06/22 תאריך הפקדה:  
 31/05/22 תאריך קריאה נוכחית:  
 01/05/22 תאריך קריאה קודמת:

שם דייר: בליקר  
 שם אתר: סינמה סיטי נתניה

לקוח/ה נכבד/ה, אנו מתכבדים להגיש את חישוב צריכת החשמל לתקופה 01/05/22 - 31/05/22:

בליקר - 1 - 18170800(3x160)

סה"כ לתשלום	מחיר לקוט"ש בא"ג	סה"כ צריכה בקוט"ש	קריאה נוכחית	קריאה קודמת	סוג צריכה	סוג תעריף
			31/05/22	01/05/22	פרטי חשבון עבור תאריכים:	
₪ 3,334.09	45.49	7,329.28	234,666.40	227,337.12	פסגה	777
₪ 1,081.99	37.72	2,868.48	109,207.52	106,339.04	גבע	778
₪ 1,215.35	31.20	3,895.36	179,265.12	175,369.76	שפל	779

סה"כ לדייר:

שיא ביקוש	סה"כ	שפל	גבע	פסגה
49.10	14,093.12	3,895.36	2,868.48	7,329.28
	₪ 5,631.43	₪ 1,215.35	₪ 1,081.99	₪ 3,334.09

סה"כ צריכה  
 סה"כ לתשלום

₪ 214.45	<b>תשלום קבוע</b>	
₪ 29.35	<b>תשלום עבור גודל חיבור בKVA (3x160)</b>	
₪ 5,875.23	<b>סה"כ לתשלום</b>	<b>לא כולל מע"מ</b>





01/06/22 תאריך הפקה:  
 31/05/22 תאריך קריאה נוכחית:  
 01/05/22 תאריך קריאה קודמת:

**שם דייר:** בתי קולנוע - צילר 2  
**שם אתר:** סינמה סיטי נתניה

**לקוח/ה נכבד/ה, אנו מתכבדים להגיש את חישוב צריכת החשמל לתקופה 01/05/22 - 31/05/22:**

**בתי קולנוע - צילר 2 - 4 - 18170791(0x0)**

סוג תעריף	סוג צריכה	קריאה קודמת	קריאה נוכחית	סה"כ צריכה בקוט"ש	מחיר לקוט"ש בא"ג	סה"כ לתשלום
פרטי חשבון עבור תאריכים:						
		01/05/22	31/05/22			
777	פסגה	190,696.80	203,709.00	13,012.20	45.49	5,919.25 ₪
778	גבע	110,253.60	115,747.80	5,494.20	37.72	2,072.41 ₪
779	שפל	202,843.80	209,995.80	7,152.00	31.20	2,231.42 ₪

**הנחה הפרש בין מתח נמוך לגבוה**

הערה	סה"כ לתשלום
הנחה הפרש בין מתח נמוך לגבוה	₪ -403.61

**סה"כ לדייר:**

פסגה	גבע	שפל	סה"כ	שיא ביקוש
13,012.20	5,494.20	7,152.00	25,658.40	442.53
₪ 5,919.25	₪ 2,072.41	₪ 2,231.42	₪ 10,223.09	

**סה"כ צריכה**  
**סה"כ לתשלום**

214.45 ₪	<b>תשלום קבוע</b>	
0.00 ₪	<b>תשלום עבור גודל חיבור בKVA (0x0)</b>	
10,033.92 ₪	<b>סה"כ לתשלום</b>	<b>לא כולל מע"מ</b>



01/06/22 תאריך הפקה:  
 31/05/22 תאריך קריאה נוכחית:  
 01/05/22 תאריך קריאה קודמת:

**שם דייר:** בתי קולנוע - ראשי אולמות  
**שם אתר:** סינמה סיטי נתניה

**לקוח/ה נכבד/ה, אנו מתכבדים להגיש את חישוב צריכת החשמל לתקופה 01/05/22 - 31/05/22:**

**בתי קולנוע - ראשי אולמות - 1 - 18170790(3x630)**

סוג תעריף	סוג צריכה	קריאה קודמת	קריאה נוכחית	סה"כ צריכה בקוט"ש	מחיר לקוט"ש בא"ג	סה"כ לתשלום
			31/05/22	01/05/22	פרטי חשבון עבור תאריכים:	
777	פסגה	432,756.00	452,046.40	19,290.40	45.49	8,775.20 ₪
778	גבע	228,608.00	237,657.60	9,049.60	37.72	3,413.51 ₪
779	שפל	583,003.20	599,156.00	16,152.80	31.20	5,039.67 ₪

**הנחה הפרש בין מתח נמוך לגבוה**

הערה	סה"כ לתשלום
הנחה הפרש בין מתח נמוך לגבוה	₪ -691.07

**סה"כ לדייר:**

פסגה	גבע	שפל	סה"כ	שיא ביקוש
19,290.40	9,049.60	16,152.80	44,492.80	95.08
₪ 8,775.20	₪ 3,413.51	₪ 5,039.67	₪ 17,228.39	

**סה"כ צריכה**  
**סה"כ לתשלום**

214.45 ₪	<b>תשלום קבוע</b>	
115.56 ₪	<b>תשלום עבור גודל חיבור בKVA (3x630)</b>	
16,867.32 ₪	<b>סה"כ לתשלום</b>	<b>לא כולל מע"מ</b>



01/06/22 תאריך הפקה:  
 31/05/22 תאריך קריאה נוכחית:  
 01/05/22 תאריך קריאה קודמת:

**שם דייר:** בתי קולנוע לוח מ"א  
**שם אתר:** סינמה סיטי נתניה

**לקוח/ה נכבד/ה, אנו מתכבדים להגיש את חישוב צריכת החשמל לתקופה 01/05/22 - 31/05/22:**

**בתי קולנוע לוח מ"א - 2 - 18170792(3x630)**

סוג תעריף	סוג צריכה	קריאה קודמת	קריאה נוכחית	סה"כ צריכה בקוט"ש	מחיר לקוט"ש בא"ג	סה"כ לתשלום
			31/05/22	01/05/22	פרטי חשבון עבור תאריכים:	
777	פסגה	489,097.60	510,416.80	21,319.20	45.49	9,698.10 ₪
778	גבע	260,603.20	270,664.00	10,060.80	37.72	3,794.93 ₪
779	שפל	655,961.60	671,647.20	15,685.60	31.20	4,893.91 ₪

**הנחה הפרש בין מתח נמוך לגבוה**

הערה	סה"כ לתשלום
הנחה הפרש בין מתח נמוך לגבוה	734.01 ₪ -

**סה"כ לדייר:**

פסגה	גבע	שפל	סה"כ	שיא ביקוש
21,319.20	10,060.80	15,685.60	47,065.60	320.93
9,698.10 ₪	3,794.93 ₪	4,893.91 ₪	18,386.95 ₪	

**סה"כ צריכה**  
**סה"כ לתשלום**

214.45 ₪	<b>תשלום קבוע</b>	
115.56 ₪	<b>תשלום עבור גודל חיבור בKVA (3x630)</b>	
17,982.94 ₪	<b>סה"כ לתשלום</b>	<b>לא כולל מע"מ</b>





01/06/22 תאריך הפקה:  
 31/05/22 תאריך קריאה נוכחית:  
 01/05/22 תאריך קריאה קודמת:

**שם דייר:** בתי קולנוע מחסן  
**שם אתר:** סינמה סיטי נתניה

**לקוח/ה נכבד/ה, אנו מתכבדים להגיש את חישוב צריכת החשמל לתקופה 01/05/22 - 31/05/22:**

**בתי קולנוע מחסן - 4 - (3x25)18170797**

סוג תעריף	סוג צריכה	קריאה קודמת	קריאה נוכחית	סה"כ צריכה בקוט"ש	מחיר לקוט"ש בא"ג	סה"כ לתשלום
פרטי חשבון עבור תאריכים:			31/05/22	01/05/22		
777	פסגה	12,588.20	13,114.90	526.70	45.49	239.60 ₪
778	גבע	6,904.20	7,123.05	218.85	37.72	82.55 ₪
779	שפל	20,618.85	21,142.90	524.05	31.20	163.50 ₪

**בתי קולנוע מחסן - 5 - (0x0)18170797**

סוג תעריף	סוג צריכה	קריאה קודמת	קריאה נוכחית	סה"כ צריכה בקוט"ש	מחיר לקוט"ש בא"ג	סה"כ לתשלום
פרטי חשבון עבור תאריכים:			31/05/22	01/05/22		
777	פסגה	19,446.50	20,215.75	769.25	45.49	349.93 ₪
778	גבע	10,639.35	10,966.55	327.20	37.72	123.42 ₪
779	שפל	32,215.80	33,000.35	784.55	31.20	244.78 ₪

**בתי קולנוע מחסן - 6 - (0x0)18170797**

סוג תעריף	סוג צריכה	קריאה קודמת	קריאה נוכחית	סה"כ צריכה בקוט"ש	מחיר לקוט"ש בא"ג	סה"כ לתשלום
פרטי חשבון עבור תאריכים:			31/05/22	01/05/22		
777	פסגה	10,243.00	10,651.80	408.80	45.49	185.96 ₪
778	גבע	5,599.85	5,767.55	167.70	37.72	63.26 ₪
779	שפל	16,536.55	16,932.00	395.45	31.20	123.38 ₪

**הנחה הפרש בין מתח נמוך לגבוה**

הערה	סה"כ לתשלום
הנחה הפרש בין מתח נמוך לגבוה	63.65 ₪ -

**סה"כ לדייר:**

פסגה	גבע	שפל	סה"כ	שיא ביקוש
1,704.75	713.75	1,704.05	4,122.55	4.86
₪ 775.49	₪ 269.23	₪ 531.66	₪ 1,576.38	

**סה"כ צריכה**  
**סה"כ לתשלום**

50.00 ₪	<b>תשלום קבוע</b>
---------	-------------------





₪ 4.59	תשלום עבור גודל חיבור בKVA (3x25)	
₪ 1,567.32	סה"כ לתשלום	לא כולל מע"מ

התפלגות חיוב בש"ח לפי תעו"ז

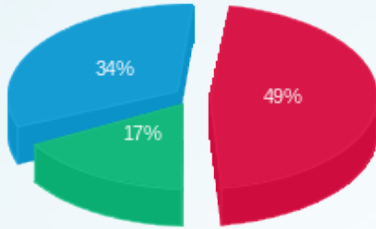

- פסגה (₪ 775.49)
- גבע (₪ 269.23)
- שפל (₪ 531.66)

הסטוריית צריכה בקוט"ש

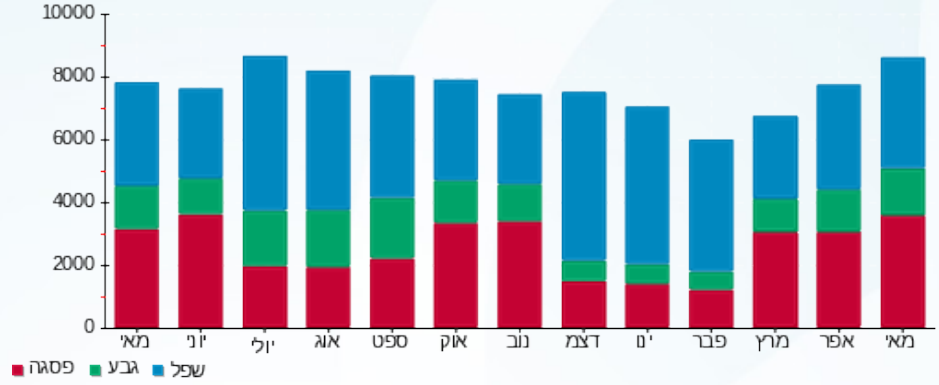



01/06/22 תאריך הפקה:  
 31/05/22 תאריך קריאה נוכחית:  
 01/05/22 תאריך קריאה קודמת:

שם דייר: ג'מבו סטוק  
 שם אתר: סינמה סיטי נתניה

לקוח/ה נכבד/ה, אנו מתכבדים להגיש את חישוב צריכת החשמל לתקופה 01/05/22 - 31/05/22:

ג'מבו סטוק - 4 - 18170605 (3x250)

סוג תעריף	סוג צריכה	קריאה קודמת	קריאה נוכחית	סה"כ צריכה בקוט"ש	מחיר לקוט"ש בא"ג	סה"כ לתשלום
			31/05/22	01/05/22	פרטי חשבון עבור תאריכים:	
777	פסגה	155,928.00	161,077.20	5,149.20	45.49	2,342.37 ₪
778	גבע	57,480.00	59,752.00	2,272.00	37.72	857.00 ₪
779	שפל	82,548.40	84,231.20	1,682.80	31.20	525.03 ₪

סה"כ לדייר:

פסגה	גבע	שפל	סה"כ	שיא ביקוש
5,149.20	2,272.00	1,682.80	9,104.00	31.52
2,342.37 ₪	857.00 ₪	525.03 ₪	3,724.40 ₪	

סה"כ צריכה  
 סה"כ לתשלום

214.45 ₪	<b>תשלום קבוע</b>	
45.86 ₪	<b>תשלום עבור גודל חיבור בKVA (3x250)</b>	
3,984.71 ₪	<b>סה"כ לתשלום</b>	<b>לא כולל מע"מ</b>

התפלגות חיוב בש"ח לפי תעו"ז

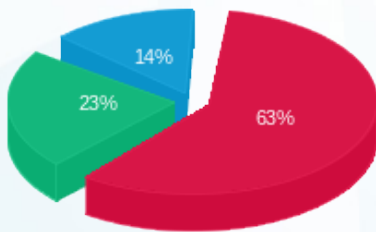

פסגה (2,342.37 ₪) - 63%  
 גבע (857.00 ₪) - 23%  
 שפל (525.03 ₪) - 14%

הסטוריית צריכה בקוט"ש

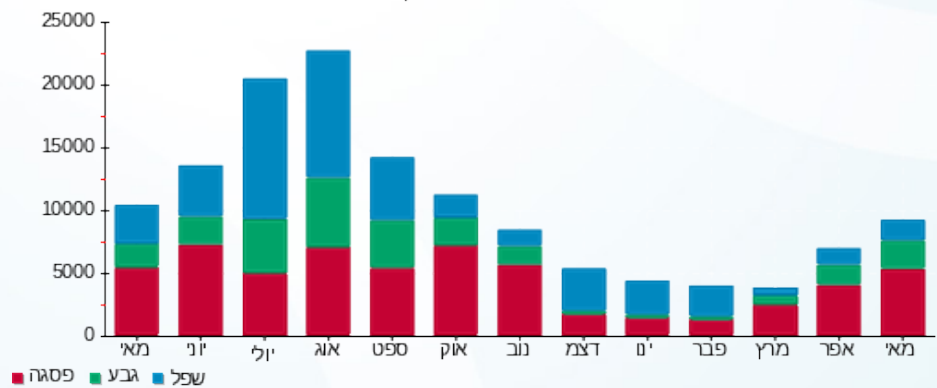



01/06/22 תאריך הפקה:  
 31/05/22 תאריך קריאה נוכחית:  
 01/05/22 תאריך קריאה קודמת:

**שם דייר:** גטפרו  
**שם אתר:** סינמה סיטי נתניה

**לקוח/ה נכבד/ה, אנו מתכבדים להגיש את חישוב צריכת החשמל לתקופה 01/05/22 - 31/05/22:**

**גטפרו - 2 - 18170608(3x100)**

סה"כ לתשלום	מחיר לקוט"ש בא"ג	סה"כ צריכה בקוט"ש	קריאה נוכחית	קריאה קודמת	סוג צריכה	סוג תעריף
			31/05/22	01/05/22	פרטי חשבון עבור תאריכים:	
1,152.67 ₪	45.49	2,533.90	101,779.50	99,245.60	פסגה	777
325.18 ₪	37.72	862.10	36,152.90	35,290.80	גבע	778
291.13 ₪	31.20	933.10	49,773.70	48,840.60	שפל	779

**סה"כ לדייר:**

שיא ביקוש	סה"כ	שפל	גבע	פסגה
21.31	4,329.10	933.10	862.10	2,533.90
	1,768.98 ₪	291.13 ₪	325.18 ₪	1,152.67 ₪

**סה"כ צריכה**  
**סה"כ לתשלום**

214.45 ₪	<b>תשלום קבוע</b>	
18.34 ₪	<b>תשלום עבור גודל חיבור ב-KVA (3x100)</b>	
2,001.78 ₪	<b>סה"כ לתשלום</b>	<b>לא כולל מע"מ</b>





01/06/22 תאריך הפקדה:  
 31/05/22 תאריך קריאה נוכחית:  
 01/05/22 תאריך קריאה קודמת:

שם דייר: דלתא  
 שם אתר: סינמה סיטי נתניה

לקוח/ה נכבד/ה, אנו מתכבדים להגיש את חישוב צריכת החשמל לתקופה 01/05/22 - 31/05/22:

דלתא - 2 - 18170605(3x200)

סה"כ לתשלום	מחיר לקוט"ש בא"ג	סה"כ צריכה בקוט"ש	קריאה נוכחית	קריאה קודמת	סוג צריכה	סוג תעריף
			31/05/22	01/05/22	פרטי חשבון עבור תאריכים:	
2,824.47 ₪	45.49	6,209.00	172,474.60	166,265.60	פסגה	777
746.93 ₪	37.72	1,980.20	64,400.80	62,420.60	גבע	778
381.83 ₪	31.20	1,223.80	70,403.60	69,179.80	שפל	779

סה"כ לדייר:

שיא ביקוש	סה"כ	שפל	גבע	פסגה
37.01	9,413.00	1,223.80	1,980.20	6,209.00
	3,953.23 ₪	381.83 ₪	746.93 ₪	2,824.47 ₪

סה"כ צריכה  
 סה"כ לתשלום

214.45 ₪	<b>תשלום קבוע</b>	
36.69 ₪	<b>תשלום עבור גודל חיבור KVA (3x200)</b>	
4,204.37 ₪	<b>סה"כ לתשלום</b>	<b>לא כולל מע"מ</b>





01/06/22 תאריך הפקדה:  
 31/05/22 תאריך קריאה נוכחית:  
 01/05/22 תאריך קריאה קודמת:

שם דייר: הולנדיה  
 שם אתר: סינמה סיטי נתניה

לקוח/ה נכבד/ה, אנו מתכבדים להגיש את חישוב צריכת החשמל לתקופה 01/05/22 - 31/05/22:

הולנדיה - 3 - 18170608 (3x80)

סה"כ לתשלום	מחיר לקוט"ש בא"ג	סה"כ צריכה בקוט"ש	קריאה נוכחית	קריאה קודמת	סוג צריכה	סוג תעריף
			31/05/22	01/05/22		פרטי חשבון עבור תאריכים:
₪ 832.01	45.49	1,829.00	67,001.30	65,172.30	פסגה	777
₪ 153.22	37.72	406.20	22,202.00	21,795.80	גבע	778
₪ 63.43	31.20	203.30	25,267.70	25,064.40	שפל	779

סה"כ לדייר:

שיא ביקוש	סה"כ	שפל	גבע	פסגה
13.63	2,438.50	203.30	406.20	1,829.00
	₪ 1,048.66	₪ 63.43	₪ 153.22	₪ 832.01

סה"כ צריכה  
 סה"כ לתשלום

₪ 214.45	<b>תשלום קבוע</b>	
₪ 14.67	<b>תשלום עבור גודל חיבור KVA (3x80)</b>	
₪ 1,277.78	<b>סה"כ לתשלום</b>	<b>לא כולל מע"מ</b>





01/06/22 תאריך הפקדה:  
 31/05/22 תאריך קריאה נוכחית:  
 01/05/22 תאריך קריאה קודמת:

שם דייר: הקולה  
 שם אתר: סינמה סיטי נתניה

לקוח/ה נכבד/ה, אנו מתכבדים להגיש את חישוב צריכת החשמל לתקופה 01/05/22 - 31/05/22:

הקולה - 1 - 18170784(3x63)

סה"כ לתשלום	מחיר לקוט"ש בא"ג	סה"כ צריכה בקוט"ש	קריאה נוכחית	קריאה קודמת	סוג צריכה	סוג תעריף
			31/05/22	01/05/22		פרטי חשבון עבור תאריכים:
1,877.74 ₪	45.49	4,127.80	127,304.60	123,176.80	פסגה	777
549.77 ₪	37.72	1,457.50	55,814.00	54,356.50	גבע	778
678.23 ₪	31.20	2,173.80	107,289.00	105,115.20	שפל	779

סה"כ לדייר:

שיא ביקוש	סה"כ	שפל	גבע	פסגה
21.79	7,759.10	2,173.80	1,457.50	4,127.80
	3,105.73 ₪	678.23 ₪	549.77 ₪	1,877.74 ₪

סה"כ צריכה  
 סה"כ לתשלום

214.45 ₪	<b>תשלום קבוע</b>	
11.56 ₪	<b>תשלום עבור גודל חיבור ב-KVA (3x63)</b>	
3,331.74 ₪	<b>סה"כ לתשלום</b>	<b>לא כולל מע"מ</b>





01/06/22 תאריך הפקדה:  
 31/05/22 תאריך קריאה נוכחית:  
 01/05/22 תאריך קריאה קודמת:

שם דייר: חומוס  
 שם אתר: סינמה סיטי נתניה

לקוח/ה נכבד/ה, אנו מתכבדים להגיש את חישוב צריכת החשמל לתקופה 01/05/22 - 31/05/22:

חומוס - 2 - 18170787(3x100)

סה"כ לתשלום	מחיר לקוט"ש בא"ג	סה"כ צריכה בקוט"ש	קריאה נוכחית	קריאה קודמת	סוג צריכה	סוג תעריף
			31/05/22	01/05/22	פרטי חשבון עבור תאריכים:	
1,496.89 ₪	45.49	3,290.60	92,703.60	89,413.00	פסגה	777
358.30 ₪	37.72	949.90	36,051.60	35,101.70	גבע	778
336.52 ₪	31.20	1,078.60	58,828.10	57,749.50	שפל	779

סה"כ לדייר:

שיא ביקוש	סה"כ	שפל	גבע	פסגה
26.32	5,319.10	1,078.60	949.90	3,290.60
	2,191.72 ₪	336.52 ₪	358.30 ₪	1,496.89 ₪

סה"כ צריכה  
 סה"כ לתשלום

214.45 ₪	<b>תשלום קבוע</b>	
18.34 ₪	<b>תשלום עבור גודל חיבור KVA (3x100)</b>	
2,424.51 ₪	<b>סה"כ לתשלום</b>	<b>לא כולל מע"מ</b>



01/06/22 תאריך הפקה:  
 31/05/22 תאריך קריאה נוכחית:  
 01/05/22 תאריך קריאה קודמת:

שם דייר: טורטיה אנטריקוט  
 שם אתר: סינמה סיטי נתניה

לקוח/ה נכבד/ה, אנו מתכבדים להגיש את חישוב צריכת החשמל לתקופה 01/05/22 - 31/05/22:

טורטיה אנטריקוט - 1 - 18170795 (3x100)

סוג תעריף	סוג צריכה	קריאה קודמת	קריאה נוכחית	סה"כ צריכה בקוט"ש	מחיר לקוט"ש בא"ג	סה"כ לתשלום
פרטי חשבון עבור תאריכים:						
777	פסגה	01/05/22	31/05/22	3,043.50	45.49	1,384.49 ₪
778	גבע	20,519.00	21,751.30	1,232.30	37.72	464.82 ₪
779	שפל	45,594.30	47,801.50	2,207.20	31.20	688.65 ₪

סה"כ לדייר:

פסגה	גבע	שפל	סה"כ	שיא ביקוש
3,043.50	1,232.30	2,207.20	6,483.00	21.67
1,384.49 ₪	464.82 ₪	688.65 ₪	2,537.96 ₪	

סה"כ צריכה  
 סה"כ לתשלום

214.45 ₪	תשלום קבוע	
18.34 ₪	תשלום עבור גודל חיבור בKVA (3x100)	
2,770.75 ₪	סה"כ לתשלום	לא כולל מע"מ

התפלגות חיוב בש"ח לפי תעו"ז

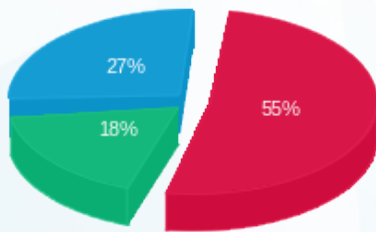

■ פסגה (1,384.49 ₪)  
 ■ גבע (464.82 ₪)  
 ■ שפל (688.65 ₪)

הסטוריית צריכה בקוט"ש

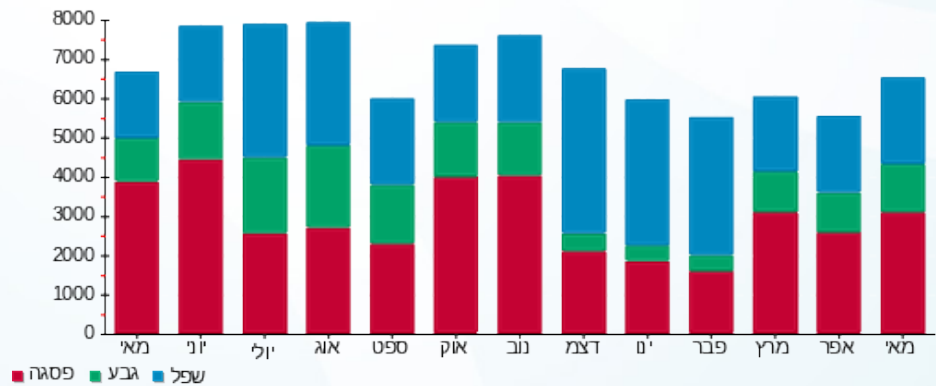



01/06/22 תאריך הפקדה:  
 31/05/22 תאריך קריאה נוכחית:  
 01/05/22 תאריך קריאה קודמת:

שם דייר: טימברלנד  
 שם אתר: סינמה סיטי נתניה

לקוח/ה נכבד/ה, אנו מתכבדים להגיש את חישוב צריכת החשמל לתקופה 01/05/22 - 31/05/22:

טימברלנד - 1 - 18170605(3x160)

סוג תעריף	סוג צריכה	קריאה קודמת	קריאה נוכחית	סה"כ צריכה בקוט"ש	מחיר לקוט"ש בא"ג	סה"כ לתשלום
			31/05/22	01/05/22	פרטי חשבון עבור תאריכים:	
777	פסגה	84,376.00	86,499.68	2,123.68	45.49	966.06 ₪
778	גבע	31,100.64	31,704.00	603.36	37.72	227.59 ₪
779	שפל	21,906.08	22,096.80	190.72	31.20	59.50 ₪

סה"כ לדייר:

פסגה	גבע	שפל	סה"כ	שיא ביקוש
2,123.68	603.36	190.72	2,917.76	18.77
966.06 ₪	227.59 ₪	59.50 ₪	1,253.15 ₪	

סה"כ צריכה  
 סה"כ לתשלום

214.45 ₪	תשלום קבוע	
29.35 ₪	תשלום עבור גודל חיבור בKVA (3x160)	
1,496.95 ₪	סה"כ לתשלום	לא כולל מע"מ



01/06/22 תאריך הפקדה:  
 31/05/22 תאריך קריאה נוכחית:  
 01/05/22 תאריך קריאה קודמת:

שם דייר: יין בעיר  
 שם אתר: סינמה סיטי נתניה

לקוח/ה נכבד/ה, אנו מתכבדים להגיש את חישוב צריכת החשמל לתקופה 01/05/22 - 31/05/22:

יין בעיר - 3 - 18170784(3x40)

סה"כ לתשלום	מחיר לקוט"ש בא"ג	סה"כ צריכה בקוט"ש	קריאה נוכחית	קריאה קודמת	סוג צריכה	סוג תעריף
			31/05/22	01/05/22	פרטי חשבון עבור תאריכים:	
207.30 ₪	45.49	455.70	24,695.90	24,240.20	פסגה	777
76.65 ₪	37.72	203.20	11,646.10	11,442.90	גבע	778
78.00 ₪	31.20	250.00	11,855.70	11,605.70	שפל	779

סה"כ לדייר:

שיא ביקוש	סה"כ	שפל	גבע	פסגה
6.80	908.90	250.00	203.20	455.70
	361.94 ₪	78.00 ₪	76.65 ₪	207.30 ₪

סה"כ צריכה  
 סה"כ לתשלום

214.45 ₪	<b>תשלום קבוע</b>	
7.34 ₪	<b>תשלום עבור גודל חיבור KVA (3x40)</b>	
583.73 ₪	<b>סה"כ לתשלום</b>	<b>לא כולל מע"מ</b>

01/06/22 תאריך הפקה:  
 31/05/22 תאריך קריאה נוכחית:  
 01/05/22 תאריך קריאה קודמת:

שם דייר: מגה ספורט  
 שם אתר: סינמה סיטי נתניה

לקוח/ה נכבד/ה, אנו מתכבדים להגיש את חישוב צריכת החשמל לתקופה 01/05/22 - 31/05/22:

מגה ספורט - 4 - 18170587(3x200)

סוג תעריף	סוג צריכה	קריאה קודמת	קריאה נוכחית	סה"כ צריכה בקוט"ש	מחיר לקוט"ש בא"ג	סה"כ לתשלום
פרטי חשבון עבור תאריכים:						
777	פסגה	01/05/22	31/05/22	6,947.60	45.49	3,160.46 ₪
778	גבע	80,744.80	82,906.00	2,161.20	37.72	815.20 ₪
779	שפל	119,949.60	121,825.60	1,876.00	31.20	585.31 ₪

סה"כ לדייר:

פסגה	גבע	שפל	סה"כ	שיא ביקוש
6,947.60	2,161.20	1,876.00	10,984.80	47.95
3,160.46 ₪	815.20 ₪	585.31 ₪	4,560.98 ₪	

סה"כ צריכה  
 סה"כ לתשלום

214.45 ₪	תשלום קבוע	
36.69 ₪	תשלום עבור גודל חיבור KVA (3x200)	
4,812.12 ₪	סה"כ לתשלום	לא כולל מע"מ



01/06/22 תאריך הפקה:  
 31/05/22 תאריך קריאה נוכחית:  
 01/05/22 תאריך קריאה קודמת:

שם דייר: מוצצים  
 שם אתר: סינמה סיטי נתניה

לקוח/ה נכבד/ה, אנו מתכבדים להגיש את חישוב צריכת החשמל לתקופה 01/05/22 - 31/05/22:

מוצצים - 1 - 18170787(3x160)

סוג תעריף	סוג צריכה	קריאה קודמת	קריאה נוכחית	סה"כ צריכה בקוט"ש	מחיר לקוט"ש בא"ג	סה"כ לתשלום
פרטי חשבון עבור תאריכים:						
777	פסגה	01/05/22	31/05/22	4,859.36	45.49	2,210.52 ₪
778	גבע	54,285.92	55,585.92	1,300.00	37.72	490.36 ₪
779	שפל	100,129.28	101,841.28	1,712.00	31.20	534.14 ₪

סה"כ לדייר:

פסגה	גבע	שפל	סה"כ	שיא ביקוש
4,859.36	1,300.00	1,712.00	7,871.36	30.87
2,210.52 ₪	490.36 ₪	534.14 ₪	3,235.03 ₪	

סה"כ צריכה  
 סה"כ לתשלום

214.45 ₪	תשלום קבוע	
29.35 ₪	תשלום עבור גודל חיבור בKVA (3x160)	
3,478.83 ₪	סה"כ לתשלום	לא כולל מע"מ



01/06/22 תאריך הפקדה:  
 31/05/22 תאריך קריאה נוכחית:  
 01/05/22 תאריך קריאה קודמת:

שם דייר: מחסני הנעלה  
 שם אתר: סינמה סיטי נתניה

לקוח/ה נכבד/ה, אנו מתכבדים להגיש את חישוב צריכת החשמל לתקופה 01/05/22 - 31/05/22:

מחסני הנעלה - 1 - 18170608 (3x100)

סה"כ לתשלום	מחיר לקוט"ש בא"ג	סה"כ צריכה בקוט"ש	קריאה נוכחית	קריאה קודמת	סוג צריכה	סוג תעריף
			31/05/22	01/05/22		פרטי חשבון עבור תאריכים:
887.42 ₪	45.49	1,950.80	66,810.10	64,859.30	פסגה	777
206.33 ₪	37.72	547.00	21,500.60	20,953.60	גבע	778
173.60 ₪	31.20	556.40	32,903.20	32,346.80	שפל	779

סה"כ לדייר:

שיא ביקוש	סה"כ	שפל	גבע	פסגה
21.01	3,054.20	556.40	547.00	1,950.80
	1,267.34 ₪	173.60 ₪	206.33 ₪	887.42 ₪

סה"כ צריכה  
 סה"כ לתשלום

214.45 ₪	תשלום קבוע	
18.34 ₪	תשלום עבור גודל חיבור ב KVA (3x100)	
1,500.14 ₪	סה"כ לתשלום	לא כולל מע"מ



01/06/22 תאריך הפקה:  
 31/05/22 תאריך קריאה נוכחית:  
 01/05/22 תאריך קריאה קודמת:

שם דייר: מקדונלדס  
 שם אתר: סינמה סיטי נתניה

לקוח/ה נכבד/ה, אנו מתכבדים להגיש את חישוב צריכת החשמל לתקופה 01/05/22 - 31/05/22:

מקדונלדס - 4 - 18170602 (3x32)

סוג תעריף	סוג צריכה	קריאה קודמת	קריאה נוכחית	סה"כ צריכה בקוט"ש	מחיר לקוט"ש בא"ג	סה"כ לתשלום
פרטי חשבון עבור תאריכים:						
777	פסגה	01/05/22	31/05/22	2,844.32	45.49	1,293.88 ₪
778	גבע	27,778.40	29,168.48	1,390.08	37.72	524.34 ₪
779	שפל	78,935.20	83,824.00	4,888.80	31.20	1,525.31 ₪

סה"כ לדייר:

פסגה	גבע	שפל	סה"כ	שיא ביקוש
2,844.32	1,390.08	4,888.80	9,123.20	22.91
1,293.88 ₪	524.34 ₪	1,525.31 ₪	3,343.52 ₪	

סה"כ צריכה  
 סה"כ לתשלום

214.45 ₪	תשלום קבוע	
5.87 ₪	תשלום עבור גודל חיבור בKVA (3x32)	
3,563.84 ₪	סה"כ לתשלום	לא כולל מע"מ

התפלגות חיוב בש"ח לפי תעו"ז

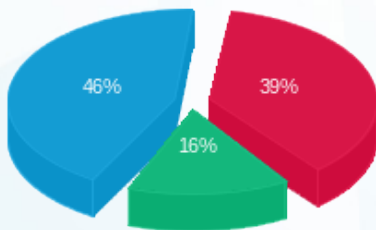

■ פסגה (1,293.88 ₪)  
 ■ גבע (524.34 ₪)  
 ■ שפל (1,525.31 ₪)

הסטוריית צריכה בקוט"ש

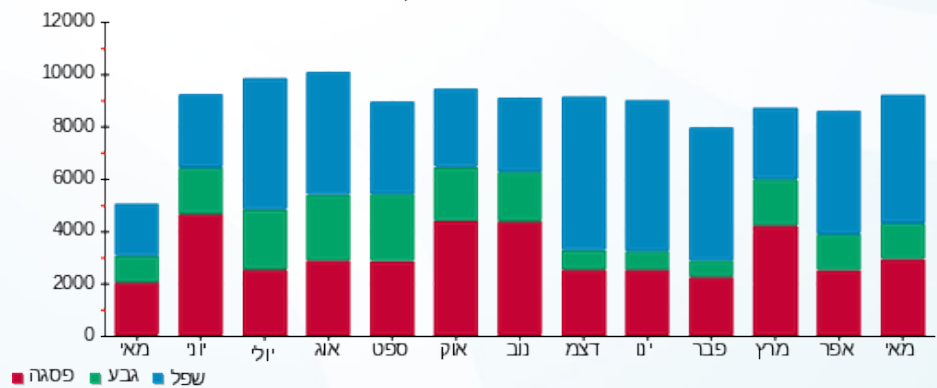



01/06/22 תאריך הפקדה:  
 31/05/22 תאריך קריאה נוכחית:  
 01/05/22 תאריך קריאה קודמת:

שם דייר: נאוטיקה  
 שם אתר: סינמה סיטי נתניה

לקוח/ה נכבד/ה, אנו מתכבדים להגיש את חישוב צריכת החשמל לתקופה 01/05/22 - 31/05/22:

נאוטיקה - 1 - 18170791 (3x125)

סה"כ לתשלום	מחיר לקוט"ש בא"ג	סה"כ צריכה בקוט"ש	קריאה נוכחית	קריאה קודמת	סוג צריכה	סוג תעריף
			31/05/22	01/05/22	פרטי חשבון עבור תאריכים:	
1,029.02 ₪	45.49	2,262.08	81,912.80	79,650.72	פסגה	777
267.12 ₪	37.72	708.16	26,364.64	25,656.48	גבע	778
174.77 ₪	31.20	560.16	29,669.12	29,108.96	שפל	779

סה"כ לדייר:

שיא ביקוש	סה"כ	שפל	גבע	פסגה
25.36	3,530.40	560.16	708.16	2,262.08
	1,470.91 ₪	174.77 ₪	267.12 ₪	1,029.02 ₪

סה"כ צריכה  
 סה"כ לתשלום

214.45 ₪	<b>תשלום קבוע</b>	
22.93 ₪	<b>תשלום עבור גודל חיבור ב-KVA (3x125)</b>	
1,708.29 ₪	<b>סה"כ לתשלום</b>	<b>לא כולל מע"מ</b>





01/06/22 תאריך הפקה:  
 31/05/22 תאריך קריאה נוכחית:  
 01/05/22 תאריך קריאה קודמת:

שם דייר: נתח קצבים  
 שם אתר: סינמה סיטי נתניה

לקוח/ה נכבד/ה, אנו מתכבדים להגיש את חישוב צריכת החשמל לתקופה 01/05/22 - 31/05/22:

נתח קצבים - 2 - 18170791 (3x400)

סוג תעריף	סוג צריכה	קריאה קודמת	קריאה נוכחית	סה"כ צריכה בקוט"ש	מחיר לקוט"ש בא"ג	סה"כ לתשלום
			31/05/22	01/05/22	פרטי חשבון עבור תאריכים:	
777	פסגה	608,135.60	626,856.00	18,720.40	45.49	8,515.91 ₪
778	גבע	277,710.40	285,178.00	7,467.60	37.72	2,816.78 ₪
779	שפל	696,418.40	711,567.20	15,148.80	31.20	4,726.43 ₪

סה"כ לדייר:

פסגה	גבע	שפל	סה"כ	שיא ביקוש
18,720.40	7,467.60	15,148.80	41,336.80	86.45
8,515.91 ₪	2,816.78 ₪	4,726.43 ₪	16,059.11 ₪	

סה"כ צריכה  
 סה"כ לתשלום

214.45 ₪	תשלום קבוע	
73.37 ₪	תשלום עבור גודל חיבור ב-KVA (3x400)	
16,346.93 ₪	סה"כ לתשלום	לא כולל מע"מ





01/06/22 תאריך הפקדה:  
 31/05/22 תאריך קריאה נוכחית:  
 01/05/22 תאריך קריאה קודמת:

שם דייר: סולארי  
 שם אתר: סינמה סיטי נתניה

לקוח/ה נכבד/ה, אנו מתכבדים להגיש את חישוב צריכת החשמל לתקופה 01/05/22 - 31/05/22:

סולארי - 4 - 18170800 (3x320)

סוג תעריף	סוג צריכה	קריאה קודמת	קריאה נוכחית	סה"כ צריכה בקוט"ש	מחיר לקוט"ש בא"ג	סה"כ לתשלום
פרטי חשבון עבור תאריכים:						
777	פסגה	01/05/22	31/05/22	27,454.00	45.49	12,488.82 ₪
778	גבע	156,812.00	163,284.40	6,472.40	37.72	2,441.39 ₪
779	שפל	360,449.60	366,160.40	5,710.80	31.20	1,781.77 ₪

סה"כ לדייר:

פסגה	גבע	שפל	סה"כ	שיא ביקוש
27,454.00	6,472.40	5,710.80	39,637.20	786.39
12,488.82 ₪	2,441.39 ₪	1,781.77 ₪	16,711.98 ₪	

סה"כ צריכה  
 סה"כ לתשלום

0.00 ₪	תשלום קבוע	
58.70 ₪	תשלום עבור גודל חיבור בKVA (3x320)	
16,770.68 ₪	סה"כ לתשלום	לא כולל מע"מ

התפלגות חיוב בש"ח לפי תעו"ז

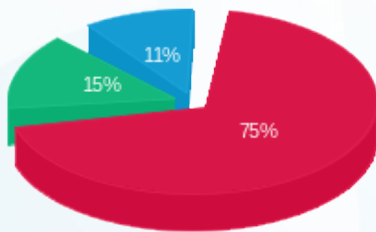

פסגה (12,488.82 ₪) 75%  
 גבע (2,441.39 ₪) 15%  
 שפל (1,781.77 ₪) 11%

הסטוריית צריכה בקוט"ש

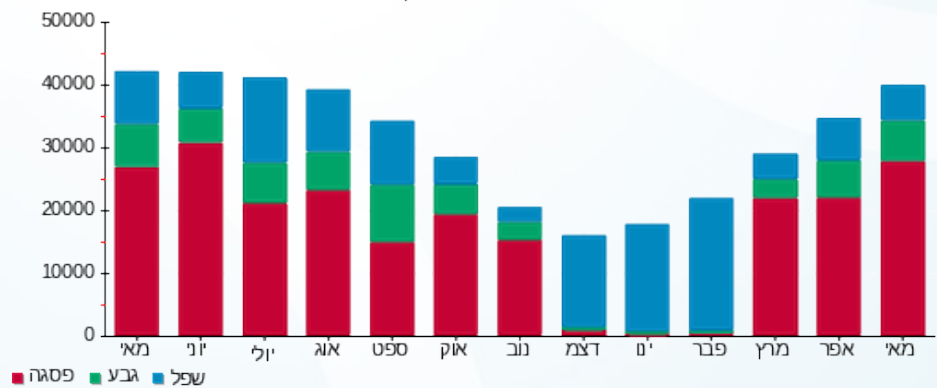



01/06/22 תאריך הפקה:  
 31/05/22 תאריך קריאה נוכחית:  
 01/05/22 תאריך קריאה קודמת:

שם דייר: סטורי עודפים  
 שם אתר: סינמה סיטי נתניה

לקוח/ה נכבד/ה, אנו מתכבדים להגיש את חישוב צריכת החשמל לתקופה 01/05/22 - 31/05/22:

סטורי עודפים - 3 - 18170791 (3x125)

סוג תעריף	סוג צריכה	קריאה קודמת	קריאה נוכחית	סה"כ צריכה בקוט"ש	מחיר לקוט"ש בא"ג	סה"כ לתשלום
פרטי חשבון עבור תאריכים:						
777	פסגה	01/05/22	31/05/22	3,110.40	45.49	1,414.92 ₪
778	גבע	34,845.60	35,602.72	757.12	37.72	285.59 ₪
779	שפל	53,217.44	53,722.56	505.12	31.20	157.60 ₪

סה"כ לדייר:

פסגה	גבע	שפל	סה"כ	שיא ביקוש
3,110.40	757.12	505.12	4,372.64	113.47
1,414.92 ₪	285.59 ₪	157.60 ₪	1,858.10 ₪	

סה"כ צריכה  
 סה"כ לתשלום

214.45 ₪	תשלום קבוע	
22.93 ₪	תשלום עבור גודל חיבור ב KVA (3x125)	
2,095.48 ₪	סה"כ לתשלום	לא כולל מע"מ

התפלגות חיוב בש"ח לפי תעו"ז

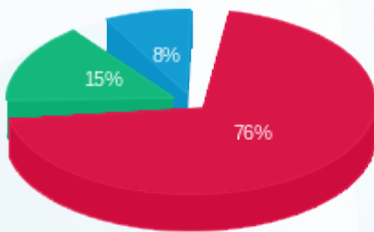

■ פסגה (1,414.92 ₪)  
 ■ גבע (285.59 ₪)  
 ■ שפל (157.60 ₪)

הסטוריית צריכה בקוט"ש

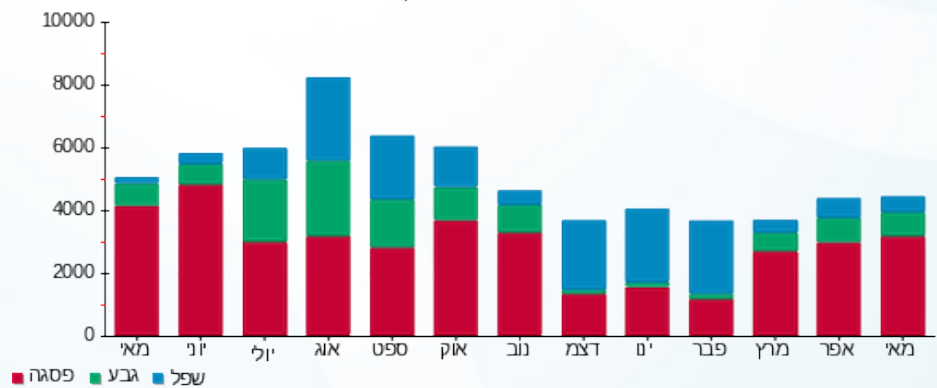



01/06/22 תאריך הפקדה:  
 31/05/22 תאריך קריאה נוכחית:  
 01/05/22 תאריך קריאה קודמת:

שם דייר: עד העצם  
 שם אתר: סינמה סיטי נתניה

לקוח/ה נכבד/ה, אנו מתכבדים להגיש את חישוב צריכת החשמל לתקופה 01/05/22 - 31/05/22:

עד העצם - 2 - 18170798(3x400)

סוג תעריף	סוג צריכה	קריאה קודמת	קריאה נוכחית	סה"כ צריכה בקוט"ש	מחיר לקוט"ש בא"ג	סה"כ לתשלום
			31/05/22	01/05/22	פרטי חשבון עבור תאריכים:	
777	פסגה	162,584.00	167,346.40	4,762.40	45.49	2,166.42 ₪
778	גבע	79,849.20	82,078.80	2,229.60	37.72	841.01 ₪
779	שפל	185,093.60	189,439.20	4,345.60	31.20	1,355.83 ₪

סה"כ לדייר:

פסגה	גבע	שפל	סה"כ	שיא ביקוש
4,762.40	2,229.60	4,345.60	11,337.60	34.40
2,166.42 ₪	841.01 ₪	1,355.83 ₪	4,363.25 ₪	

סה"כ צריכה  
 סה"כ לתשלום

214.45 ₪	תשלום קבוע	
73.37 ₪	תשלום עבור גודל חיבור בKVA (3x400)	
4,651.07 ₪	סה"כ לתשלום	לא כולל מע"מ

התפלגות חיוב בש"ח לפי תעו"ז

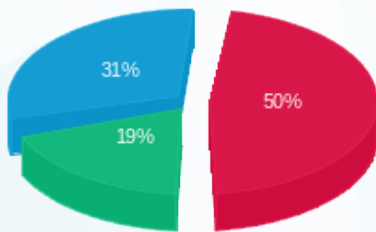

■ פסגה (2,166.42 ₪)  
 ■ גבע (841.01 ₪)  
 ■ שפל (1,355.83 ₪)

הסטוריית צריכה בקוט"ש

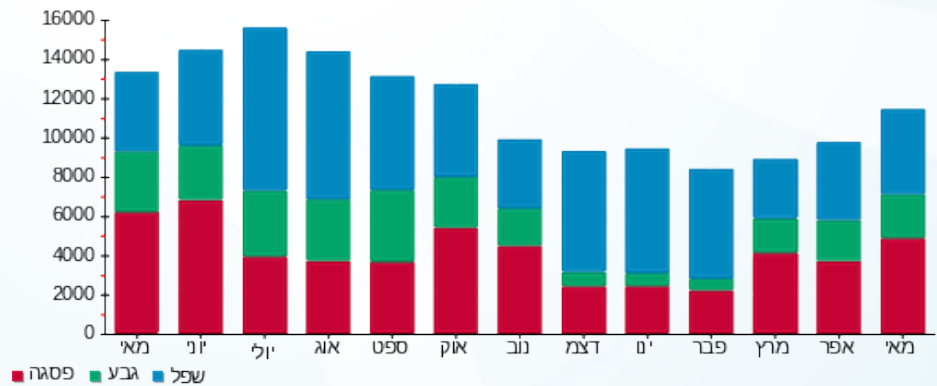



01/06/22 תאריך הפקדה:  
 31/05/22 תאריך קריאה נוכחית:  
 01/05/22 תאריך קריאה קודמת:

שם דייר: עידן 2000  
 שם אתר: סינמה סיטי נתניה

לקוח/ה נכבד/ה, אנו מתכבדים להגיש את חישוב צריכת החשמל לתקופה 01/05/22 - 31/05/22:

עידן 2000 - 3 - 18170800 (3x160)

סה"כ לתשלום	מחיר לקוט"ש בא"ג	סה"כ צריכה בקוט"ש	קריאה נוכחית	קריאה קודמת	סוג צריכה	סוג תעריף
			31/05/22	01/05/22	פרטי חשבון עבור תאריכים:	
1,847.69 ₪	45.49	4,061.76	140,319.84	136,258.08	פסגה	777
401.82 ₪	37.72	1,065.28	47,164.16	46,098.88	גבע	778
135.68 ₪	31.20	434.88	33,959.52	33,524.64	שפל	779

סה"כ לדייר:

שיא ביקוש	סה"כ	שפל	גבע	פסגה
39.91	5,561.92	434.88	1,065.28	4,061.76
	2,385.20 ₪	135.68 ₪	401.82 ₪	1,847.69 ₪

סה"כ צריכה  
 סה"כ לתשלום

214.45 ₪	<b>תשלום קבוע</b>	
29.35 ₪	<b>תשלום עבור גודל חיבור KVA (3x160)</b>	
2,629.00 ₪	<b>סה"כ לתשלום</b>	<b>לא כולל מע"מ</b>





01/06/22 תאריך הפקדה:  
 31/05/22 תאריך קריאה נוכחית:  
 01/05/22 תאריך קריאה קודמת:

שם דייר: פיאנו פיאנו  
 שם אתר: סינמה סיטי נתניה

לקוח/ה נכבד/ה, אנו מתכבדים להגיש את חישוב צריכת החשמל לתקופה 01/05/22 - 31/05/22:

פיאנו פיאנו - 3 - 18170787(3x250)

סוג תעריף	סוג צריכה	קריאה קודמת	קריאה נוכחית	סה"כ צריכה בקוט"ש	מחיר לקוט"ש בא"ג	סה"כ לתשלום
פרטי חשבון עבור תאריכים:						
777	פסגה	01/05/22	31/05/22	12,379.60	45.49	5,631.48 ₪
778	גבע	168,474.00	173,944.80	5,470.80	37.72	2,063.59 ₪
779	שפל	294,937.60	301,236.80	6,299.20	31.20	1,965.35 ₪

סה"כ לדייר:

פסגה	גבע	שפל	סה"כ	שיא ביקוש
12,379.60	5,470.80	6,299.20	24,149.60	70.31
5,631.48 ₪	2,063.59 ₪	1,965.35 ₪	9,660.42 ₪	

סה"כ צריכה  
 סה"כ לתשלום

214.45 ₪	תשלום קבוע	
45.86 ₪	תשלום עבור גודל חיבור KVA (3x250)	
9,920.72 ₪	סה"כ לתשלום	לא כולל מע"מ





01/06/22 תאריך הפקדה:  
 31/05/22 תאריך קריאה נוכחית:  
 01/05/22 תאריך קריאה קודמת:

שם דייר: קסטרו  
 שם אתר: סינמה סיטי נתניה

לקוח/ה נכבד/ה, אנו מתכבדים להגיש את חישוב צריכת החשמל לתקופה 01/05/22 - 31/05/22:

קסטרו - 3 - 18170605 (3x400)

סה"כ לתשלום	מחיר לקוט"ש בא"ג	סה"כ צריכה בקוט"ש	קריאה נוכחית	קריאה קודמת	סוג צריכה	סוג תעריף
			31/05/22	01/05/22	פרטי חשבון עבור תאריכים:	
₪ 4,857.60	45.49	10,678.40	339,288.00	328,609.60	פסגה	777
₪ 1,539.13	37.72	4,080.40	140,200.40	136,120.00	גבע	778
₪ 970.82	31.20	3,111.60	173,224.80	170,113.20	שפל	779

סה"כ לדייר:

שיא ביקוש	סה"כ	שפל	גבע	פסגה
63.99	17,870.40	3,111.60	4,080.40	10,678.40
	₪ 7,367.55	₪ 970.82	₪ 1,539.13	₪ 4,857.60

סה"כ צריכה  
 סה"כ לתשלום

₪ 214.45	<b>תשלום קבוע</b>	
₪ 73.37	<b>תשלום עבור גודל חיבור ב-KVA (3x400)</b>	
₪ 7,655.37	<b>סה"כ לתשלום</b>	<b>לא כולל מע"מ</b>





01/06/22 תאריך הפקדה:  
 31/05/22 תאריך קריאה נוכחית:  
 01/05/22 תאריך קריאה קודמת:

שם דייר: רמי לוי  
 שם אתר: סינמה סיטי נתניה

לקוח/ה נכבד/ה, אנו מתכבדים להגיש את חישוב צריכת החשמל לתקופה 01/05/22 - 31/05/22:

רמי לוי - 1 - 01103534 (3x1000)

סוג תעריף	סוג צריכה	קריאה קודמת	קריאה נוכחית	סה"כ צריכה בקוט"ש	מחיר לקוט"ש בא"ג	סה"כ לתשלום
		01/05/22	31/05/22	פרטי חשבון עבור תאריכים:		
777	פסגה	2,282,188.20	2,356,665.00	74,476.80	45.49	33,879.50 ₪
778	גבע	1,076,496.00	1,106,463.90	29,967.90	37.72	11,303.89 ₪
779	שפל	2,540,015.40	2,594,548.00	54,532.60	31.20	17,014.17 ₪

סה"כ לדייר:

פסגה	גבע	שפל	סה"כ	שיא ביקוש
74,476.80	29,967.90	54,532.60	158,977.30	1.81
33,879.50 ₪	11,303.89 ₪	17,014.17 ₪	62,197.56 ₪	

סה"כ צריכה  
 סה"כ לתשלום

214.45 ₪	תשלום קבוע	
183.43 ₪	תשלום עבור גודל חיבור בKVA (3x1000)	
62,595.44 ₪	סה"כ לתשלום	לא כולל מע"מ

התפלגות חיוב בש"ח לפי תע"ז

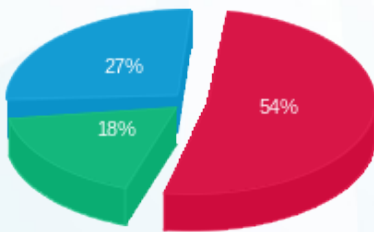

פסגה (33,879.50 ₪) - 18%  
 גבע (11,303.89 ₪) - 27%  
 שפל (17,014.17 ₪) - 54%

הסטוריית צריכה בקוט"ש

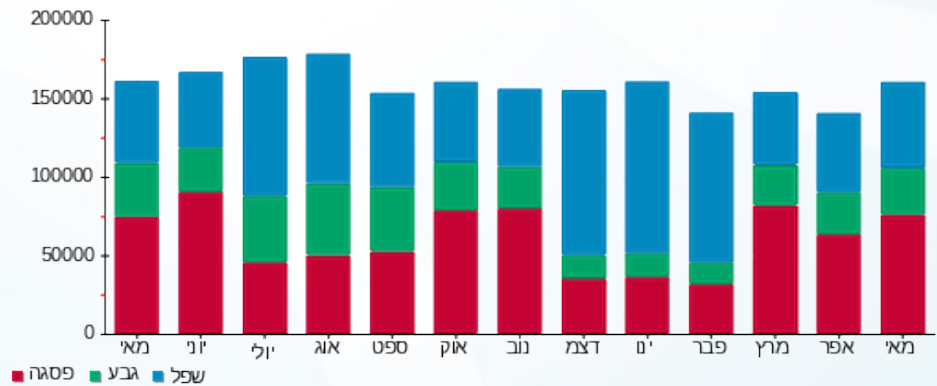



01/06/22 תאריך הפקדה:  
 31/05/22 תאריך קריאה נוכחית:  
 01/05/22 תאריך קריאה קודמת:

שם דייר: רמי לוי מא  
 שם אתר: סינמה סיטי נתניה

לקוח/ה נכבד/ה, אנו מתכבדים להגיש את חישוב צריכת החשמל לתקופה 01/05/22 - 31/05/22:

רמי לוי - 1 - 17312823(3x400)

סוג תעריף	סוג צריכה	קריאה קודמת	קריאה נוכחית	סה"כ צריכה בקוט"ש	מחיר לקוט"ש בא"ג	סה"כ לתשלום
		01/05/22	31/05/22			
777	פסגה	289,248.90	297,038.90	7,790.00	45.49	3,543.67 ₪
778	גבע	179,820.10	181,905.80	2,085.70	37.72	786.73 ₪
779	שפל	418,728.30	422,054.80	3,326.50	31.20	1,037.87 ₪

סה"כ לדייר:

פסגה	גבע	שפל	סה"כ	שיא ביקוש
7,790.00	2,085.70	3,326.50	13,202.20	141.68
3,543.67 ₪	786.73 ₪	1,037.87 ₪	5,368.27 ₪	

סה"כ צריכה  
 סה"כ לתשלום

214.45 ₪	תשלום קבוע	
73.37 ₪	תשלום עבור גודל חיבור בKVA (3x400)	
5,656.09 ₪	סה"כ לתשלום	לא כולל מע"מ

התפלגות חיוב בש"ח לפי תעו"ז

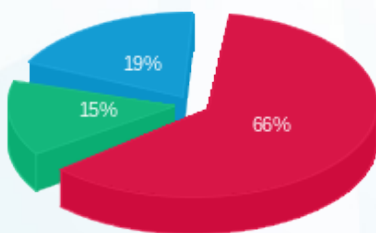

פסגה (3,543.67 ₪) - 66%  
 גבע (786.73 ₪) - 15%  
 שפל (1,037.87 ₪) - 19%

הסטוריית צריכה בקוט"ש

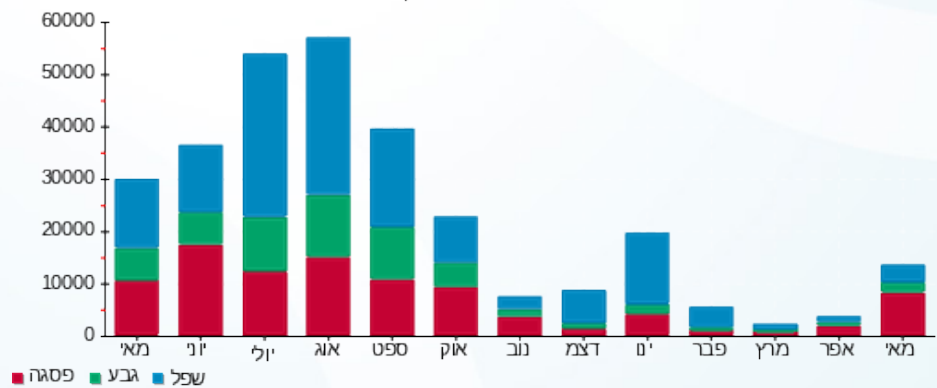



01/06/22 תאריך הפקדה:  
 31/05/22 תאריך קריאה נוכחית:  
 01/05/22 תאריך קריאה קודמת:

שם דייר: שגאי 1 - חדר 1001  
 שם אתר: סינמה סיטי נתניה

לקוח/ה נכבד/ה, אנו מתכבדים להגיש את חישוב צריכת החשמל לתקופה 01/05/22 - 31/05/22:

שגאי 1 חדר 1001 - 1 - 01103534 (3x1000)

סוג תעריף	סוג צריכה	קריאה קודמת	קריאה נוכחית	סה"כ צריכה בקוט"ש	מחיר לקוט"ש בא"ג	סה"כ לתשלום
פרטי חשבון עבור תאריכים:						
777	פסגה	01/05/22	31/05/22	74,476.80	45.49	33,879.50 ₪
778	גבע	1,076,496.00	1,106,463.90	29,967.90	37.72	11,303.89 ₪
779	שפל	2,540,015.40	2,594,548.00	54,532.60	31.20	17,014.17 ₪

סה"כ לדייר:

פסגה	גבע	שפל	סה"כ	שיא ביקוש
74,476.80	29,967.90	54,532.60	158,977.30	1.81
33,879.50 ₪	11,303.89 ₪	17,014.17 ₪	62,197.56 ₪	

סה"כ צריכה

סה"כ לתשלום

0.00 ₪	תשלום קבוע	
183.43 ₪	תשלום עבור גודל חיבור ב KVA (3x1000)	
62,380.99 ₪	סה"כ לתשלום	לא כולל מע"מ

התפלגות חיוב בש"ח לפי תע"ז

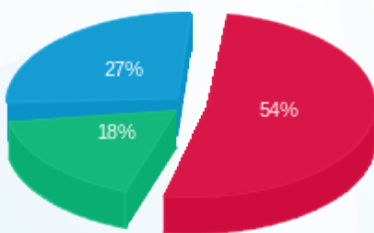

פסגה (33,879.50 ₪) ■  
 גבע (11,303.89 ₪) ■  
 שפל (17,014.17 ₪) ■

הסטוריית צריכה בקוט"ש

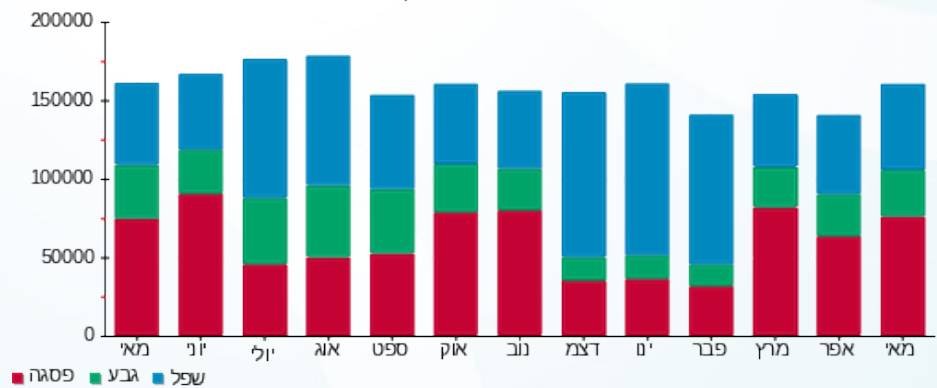

פסגה ■ גבע ■ שפל



01/06/22 תאריך הפקה:  
 31/05/22 תאריך קריאה נוכחית:  
 01/05/22 תאריך קריאה קודמת:

שם דייר: שגאי 1 - חדר 1002  
 שם אתר: סינמה סיטי נתניה

לקוח/ה נכבד/ה, אנו מתכבדים להגיש את חישוב צריכת החשמל לתקופה 01/05/22 - 31/05/22:

שגאי 1 חדר 1002 - 1 - 00103584(3x1250)

סוג תעריף	סוג צריכה	קריאה קודמת	קריאה נוכחית	סה"כ צריכה בקוט"ש	מחיר לקוט"ש בא"ג	סה"כ לתשלום
פרטי חשבון עבור תאריכים:						
777	פסגה	01/05/22	31/05/22	0.00	45.49	0.00 ₪
778	גבע	01/05/22	31/05/22	0.00	37.72	0.00 ₪
779	שפל	01/05/22	31/05/22	0.00	31.20	0.00 ₪

סה"כ לדייר:

פסגה	גבע	שפל	סה"כ	שיא ביקוש
0.00	0.00	0.00	0.00	2.68
0.00 ₪	0.00 ₪	0.00 ₪	0.00 ₪	

סה"כ צריכה  
 סה"כ לתשלום

0.00 ₪	<b>תשלום קבוע</b>
229.28 ₪	<b>תשלום עבור גודל חיבור KVA (3x1250)</b>
229.28 ₪	<b>סה"כ לתשלום</b>

לא כולל מע"מ

התפלגות חיוב בש"ח לפי תעו"ז

פסגה (0.00 ₪)  
 גבע (0.00 ₪)  
 שפל (0.00 ₪)

הסטוריית צריכה בקוט"ש

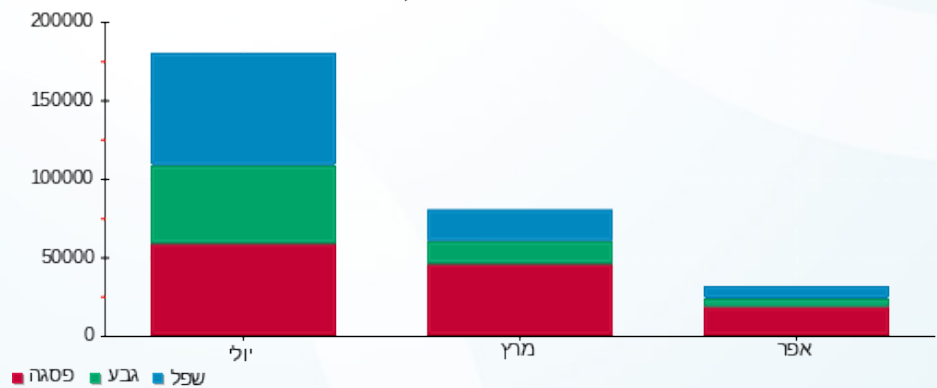



01/06/22 תאריך הפקדה:  
 31/05/22 תאריך קריאה נוכחית:  
 01/05/22 תאריך קריאה קודמת:

שם דייר: שגאי 2 - חדר 1001  
 שם אתר: סינמה סיטי נתניה

לקוח/ה נכבד/ה, אנו מתכבדים להגיש את חישוב צריכת החשמל לתקופה 01/05/22 - 31/05/22:

שנתי 2 חדר 1001 - 1 - 01103456(0x0)

סוג תעריף	סוג צריכה	קריאה קודמת	קריאה נוכחית	סה"כ צריכה בקוט"ש	מחיר לקוט"ש בא"ג	סה"כ לתשלום
פרטי חשבון עבור תאריכים:						
777	פסגה	01/05/22	31/05/22	1,306,043.90	45.49	14,986.18 ₪
778	גבע	695,628.70	710,744.20	15,115.50	37.72	5,701.57 ₪
779	שפל	1,113,749.40	1,133,091.70	19,342.30	31.20	6,034.80 ₪

סה"כ לדייר:

פסגה	גבע	שפל	סה"כ	שיא ביקוש
32,943.90	15,115.50	19,342.30	67,401.70	1.92
14,986.18 ₪	5,701.57 ₪	6,034.80 ₪	26,722.54 ₪	

סה"כ צריכה  
 סה"כ לתשלום

0.00 ₪	תשלום קבוע	
0.00 ₪	תשלום עבור גודל חיבור בKVA (0x0)	
26,722.54 ₪	סה"כ לתשלום	לא כולל מע"מ

התפלגות חיוב בש"ח לפי תעו"ז

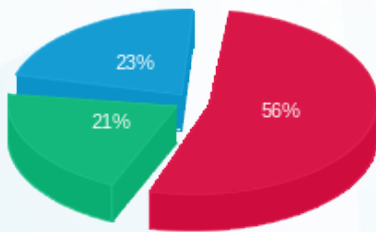

פסגה (14,986.18 ₪) ■  
 גבע (5,701.57 ₪) ■  
 שפל (6,034.80 ₪) ■

הסטוריית צריכה בקוט"ש

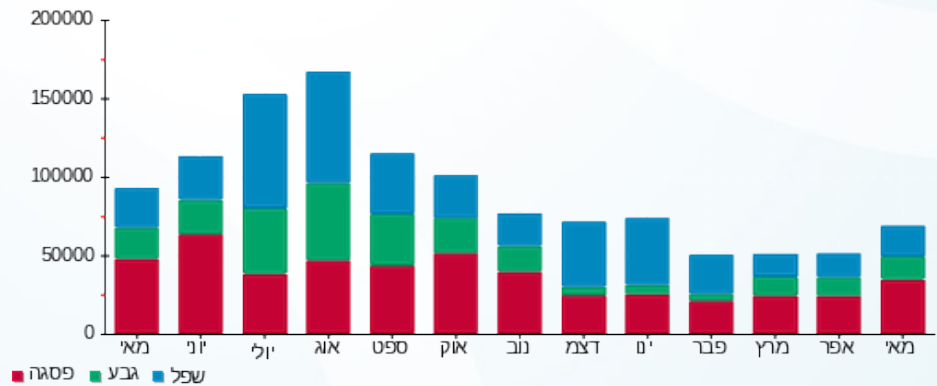



01/06/22 תאריך הפקדה:  
 31/05/22 תאריך קריאה נוכחית:  
 01/05/22 תאריך קריאה קודמת:

שם דייר: שגאי 2 - חדר 1002  
 שם אתר: סינמה סיטי נתניה

לקוח/ה נכבד/ה, אנו מתכבדים להגיש את חישוב צריכת החשמל לתקופה 01/05/22 - 31/05/22:

שגאי 2 - חדר 1002 - 1 - 00013688(3x1250)

סוג תעריף	סוג צריכה	קריאה קודמת	קריאה נוכחית	סה"כ צריכה בקוט"ש	מחיר לקוט"ש בא"ג	סה"כ לתשלום
פרטי חשבון עבור תאריכים:						
		01/05/22	31/05/22			
777	פסגה	1,614,204.80	1,712,820.90	98,616.10	45.49	44,860.46 ₪
778	גבע	687,300.80	719,853.50	32,552.70	37.72	12,278.88 ₪
779	שפל	1,327,061.60	1,376,354.60	49,293.00	31.20	15,379.42 ₪

סה"כ לדיר:

פסגה	גבע	שפל	סה"כ	שיא ביקוש
98,616.10	32,552.70	49,293.00	180,461.80	2.63
44,860.46 ₪	12,278.88 ₪	15,379.42 ₪	72,518.76 ₪	

סה"כ צריכה  
 סה"כ לתשלום

0.00 ₪	תשלום קבוע	
229.28 ₪	תשלום עבור גודל חיבור בKVA (3x1250)	
72,748.04 ₪	סה"כ לתשלום	לא כולל מע"מ

התפלגות חיוב בש"ח לפי תע"ז

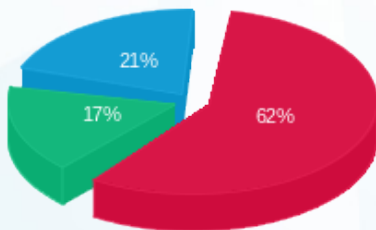

פסגה (44,860.46 ₪) 17%  
 גבע (12,278.88 ₪) 21%  
 שפל (15,379.42 ₪) 62%

הסטוריית צריכה בקוט"ש

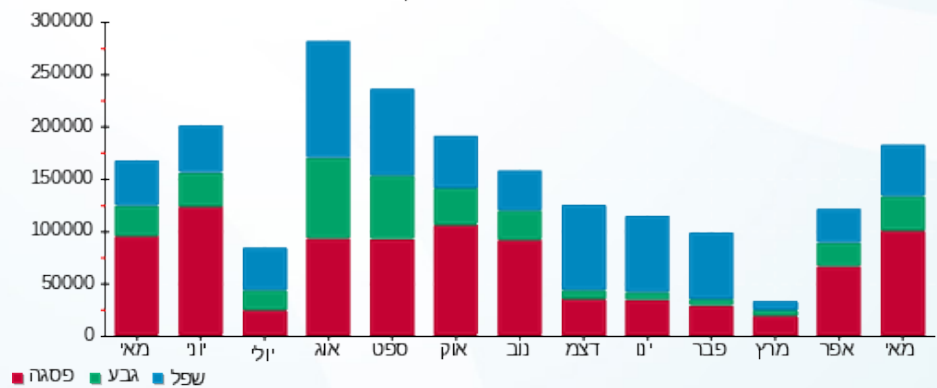



01/06/22 תאריך הפקה:  
 31/05/22 תאריך קריאה נוכחי:  
 01/05/22 תאריך קריאה קודמת:

שם דייר: שגאי 3 - חדר 1002  
 שם אתר: סינמה סיטי נתניה

לקוח/ה נכבד/ה, אנו מתכבדים להגיש את חישוב צריכת החשמל לתקופה 01/05/22 - 31/05/22:

שגאי 3 - חדר 1002 - 1 - 11103649 (0x0)

סוג תעריף	סוג צריכה	קריאה קודמת	קריאה נוכחית	סה"כ צריכה בקוט"ש	מחיר לקוט"ש בא"ג	סה"כ לתשלום
פרטי חשבון עבור תאריכים:						
777	פסגה	01/05/22	31/05/22	109,385.30	45.49	49,759.37 ₪
778	גבע	1,199,339.90	1,246,375.80	47,035.90	37.72	17,741.94 ₪
779	שפל	2,748,425.40	2,814,247.50	65,822.10	31.20	20,536.50 ₪

סה"כ לדייר:

פסגה	גבע	שפל	סה"כ	שיא ביקוש
109,385.30	47,035.90	65,822.10	222,243.30	1.60
49,759.37 ₪	17,741.94 ₪	20,536.50 ₪	88,037.81 ₪	

סה"כ צריכה  
 סה"כ לתשלום

0.00 ₪	תשלום קבוע	
0.00 ₪	תשלום עבור גודל חיבור בKVA (0x0)	
88,037.81 ₪	סה"כ לתשלום	לא כולל מע"מ

התפלגות חיוב בש"ח לפי תע"ז

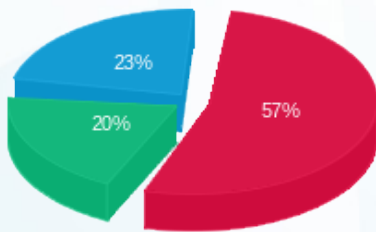

פסגה (49,759.37 ₪) 20%  
 גבע (17,741.94 ₪) 23%  
 שפל (20,536.50 ₪) 57%

הסטוריית צריכה בקוט"ש

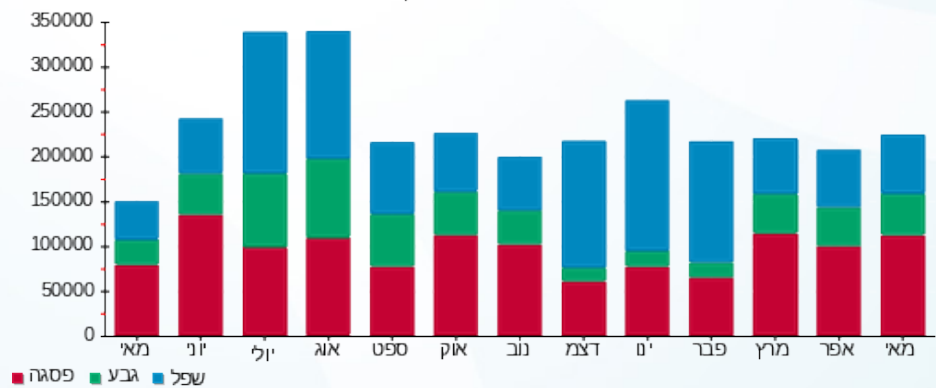



01/06/22 תאריך הפקה:  
 31/05/22 תאריך קריאה נוכחית:  
 01/05/22 תאריך קריאה קודמת:

שם דייר: תמנון  
 שם אתר: סינמה סיטי נתניה

לקוח/ה נכבד/ה, אנו מתכבדים להגיש את חישוב צריכת החשמל לתקופה 01/05/22 - 31/05/22:

תמנון 2 - 2 - 18170800 (3x250)

סה"כ לתשלום	מחיר לקוט"ש בא"ג	סה"כ צריכה בקוט"ש	קריאה נוכחית	קריאה קודמת	סוג צריכה	סוג תעריף
			31/05/22	01/05/22	פרטי חשבון עבור תאריכים:	
₪ 3,947.80	45.49	8,678.40	380,518.80	371,840.40	פסגה	777
₪ 1,220.17	37.72	3,234.80	157,162.00	153,927.20	גבע	778
₪ 639.10	31.20	2,048.40	156,992.40	154,944.00	שפל	779

סה"כ לדייר:

שיא ביקוש	סה"כ	שפל	גבע	פסגה
66.78	13,961.60	2,048.40	3,234.80	8,678.40
	₪ 5,807.07	₪ 639.10	₪ 1,220.17	₪ 3,947.80

סה"כ צריכה  
 סה"כ לתשלום

₪ 214.45	<b>תשלום קבוע</b>	
₪ 45.86	<b>תשלום עבור גודל חיבור ב-KVA (3x250)</b>	
₪ 6,067.38	<b>סה"כ לתשלום</b>	<b>לא כולל מע"מ</b>

