



01/06/22 תאריך הפקה:
 31/05/22 תאריך קריאה נוכחית:
 01/05/22 תאריך קריאה קודמת:

שם דייר: A1 - דלתא
 שם אתר: עזריאלי רמלה

לקוח/ה נכבד/ה, אנו מתכבדים להגיש את חישוב צריכת החשמל לתקופה 01/05/22 - 31/05/22:

דלתא - 9 - 15129237 (3x63)

סה"כ לתשלום	מחיר לקוט"ש בא"ג	סה"כ צריכה בקוט"ש	קריאה נוכחית	קריאה קודמת	סוג צריכה	סוג תעריף
			31/05/22	01/05/22		פרטי חשבון עבור תאריכים:
₪ 320.61	45.49	704.80	34,552.20	33,847.40	פסגה	777
₪ 74.08	37.72	196.40	10,081.00	9,884.60	גבע	778
₪ 16.47	31.20	52.80	13,154.20	13,101.40	שפל	779

סה"כ לדייר:

שיא ביקוש	סה"כ	שפל	גבע	פסגה
4.89	954.00	52.80	196.40	704.80
	₪ 411.17	₪ 16.47	₪ 74.08	₪ 320.61

סה"כ צריכה
 סה"כ לתשלום

₪ 214.45	תשלום קבוע	
₪ 11.56	תשלום עבור גודל חיבור בKVA (3x63)	
₪ 637.18	סה"כ לתשלום	לא כולל מע"מ

התפלגות חיוב בש"ח לפי תע"ז

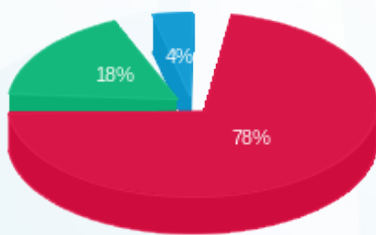

■ פסגה (₪ 320.61)
 ■ גבע (₪ 74.08)
 ■ שפל (₪ 16.47)

הסטוריית צריכה בקוט"ש

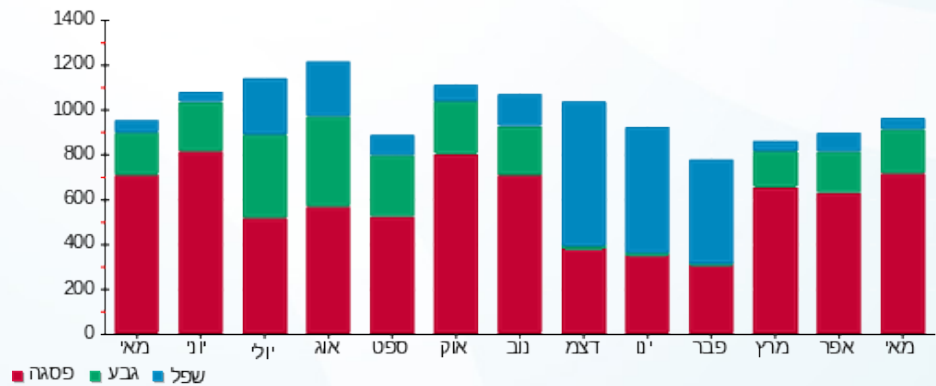



01/06/22 תאריך הפקה:
 31/05/22 תאריך קריאה נוכחית:
 01/05/22 תאריך קריאה קודמת:

שם דייר: A10 - גולברי
 שם אתר: עזריאלי רמלה

לקוח/ה נכבד/ה, אנו מתכבדים להגיש את חישוב צריכת החשמל לתקופה 01/05/22 - 31/05/22:

גולברי - 14 - 15129237 (3x100)

סוג תעריף	סוג צריכה	קריאה קודמת	קריאה נוכחית	סה"כ צריכה בקוט"ש	מחיר לקוט"ש בא"ג	סה"כ לתשלום
פרטי חשבון עבור תאריכים:						
777	פסגה	01/05/22	31/05/22	1,506.20	45.49	685.17 ₪
778	גבע	28,858.80	29,322.50	463.70	37.72	174.91 ₪
779	שפל	40,809.50	40,984.10	174.60	31.20	54.48 ₪

סה"כ לדייר:

פסגה	גבע	שפל	סה"כ	שיא ביקוש
1,506.20	463.70	174.60	2,144.50	8.39
685.17 ₪	174.91 ₪	54.48 ₪	914.55 ₪	

סה"כ צריכה
 סה"כ לתשלום

214.45 ₪	תשלום קבוע	
18.34 ₪	תשלום עבור גודל חיבור בKVA (3x100)	
1,147.35 ₪	סה"כ לתשלום	לא כולל מע"מ

התפלגות חיוב בש"ח לפי תעו"ז

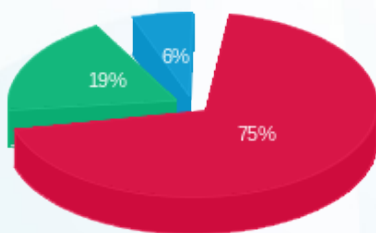

■ פסגה (685.17 ₪)
 ■ גבע (174.91 ₪)
 ■ שפל (54.48 ₪)

הסטוריית צריכה בקוט"ש

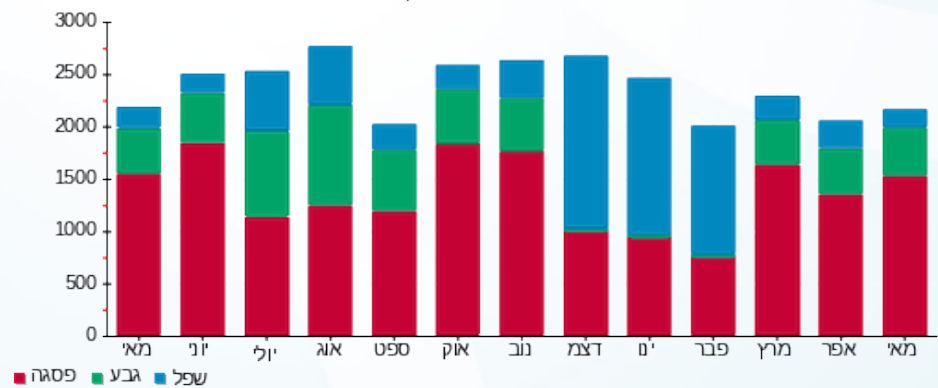



01/06/22 תאריך הפקה:
 31/05/22 תאריך קריאה נוכחית:
 01/05/22 תאריך קריאה קודמת:

שם דייר: A13 - הודיס
 שם אתר: עזריאלי רמלה

לקוח/ה נכבד/ה, אנו מתכבדים להגיש את חישוב צריכת החשמל לתקופה 01/05/22 - 31/05/22:

הודיס חדש - 1 - 14155750 (3x80)

סוג תעריף	סוג צריכה	קריאה קודמת	קריאה נוכחית	סה"כ צריכה בקוט"ש	מחיר לקוט"ש בא"ג	סה"כ לתשלום
פרטי חשבון עבור תאריכים:						
777	פסגה	01/05/22	31/05/22	2,053.70	45.49	934.23 ₪
778	גבע	41,842.30	42,543.10	700.80	37.72	264.34 ₪
779	שפל	64,152.70	64,503.70	351.00	31.20	109.51 ₪

סה"כ לדייר:

פסגה	גבע	שפל	סה"כ	שיא ביקוש
2,053.70	700.80	351.00	3,105.50	8.90
934.23 ₪	264.34 ₪	109.51 ₪	1,308.08 ₪	

סה"כ צריכה
 סה"כ לתשלום

214.45 ₪	תשלום קבוע	
14.67 ₪	תשלום עבור גודל חיבור בKVA (3x80)	
1,537.21 ₪	סה"כ לתשלום	לא כולל מע"מ

התפלגות חיוב בש"ח לפי תעו"ז

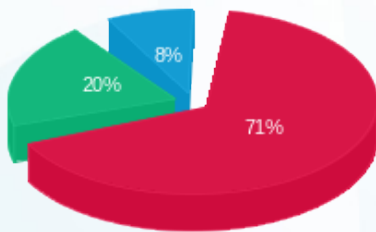

■ פסגה (934.23 ₪)
 ■ גבע (264.34 ₪)
 ■ שפל (109.51 ₪)

הסטוריית צריכה בקוט"ש

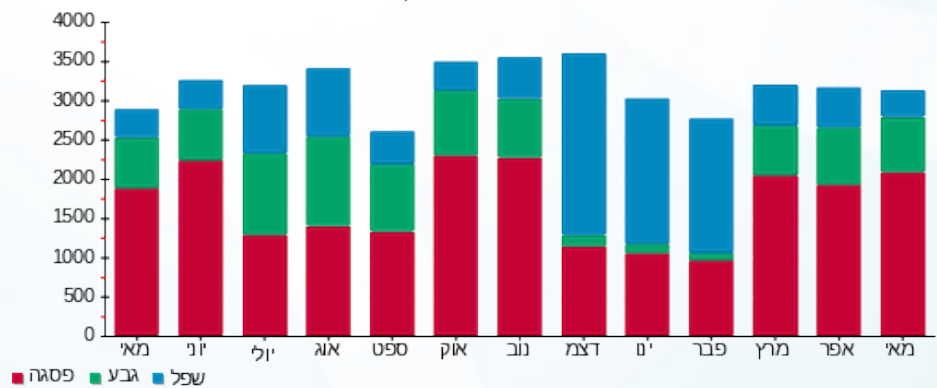



01/06/22

תאריך הפקדה:

שם דייר: A14 - לי קופר
שם אתר: עזריאלי רמלה

31/05/22

תאריך קריאה נוכחית:

01/05/22

תאריך קריאה קודמת:

לקוח/ה נכבד/ה, אנו מתכבדים להגיש את חישוב צריכת החשמל לתקופה 01/05/22 - 31/05/22:

2 - 14155750 (3x63)

סוג תעריף	סוג צריכה	קריאה קודמת	קריאה נוכחית	סה"כ צריכה בקוט"ש	מחיר לקוט"ש בא"ג	סה"כ לתשלום
פרטי חשבון עבור תאריכים:						
777	פסגה	01/05/22	31/05/22	640.40	45.49	291.32 ₪
778	גבע	15,191.90	15,407.00	215.10	37.72	81.14 ₪
779	שפל	26,609.90	26,735.00	125.10	31.20	39.03 ₪

סה"כ לדייר:

פסגה	גבע	שפל	סה"כ	שיא ביקוש
640.40	215.10	125.10	980.60	3.18
291.32 ₪	81.14 ₪	39.03 ₪	411.48 ₪	

סה"כ צריכה
סה"כ לתשלום

214.45 ₪	תשלום קבוע	
11.56 ₪	תשלום עבור גודל חיבור בKVA (3x63)	
637.49 ₪	סה"כ לתשלום	לא כולל מע"מ

התפלגות חיוב בש"ח לפי תעו"ז

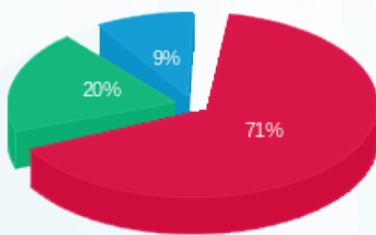

■ פסגה (291.32 ₪)
■ גבע (81.14 ₪)
■ שפל (39.03 ₪)

הסטוריית צריכה בקוט"ש

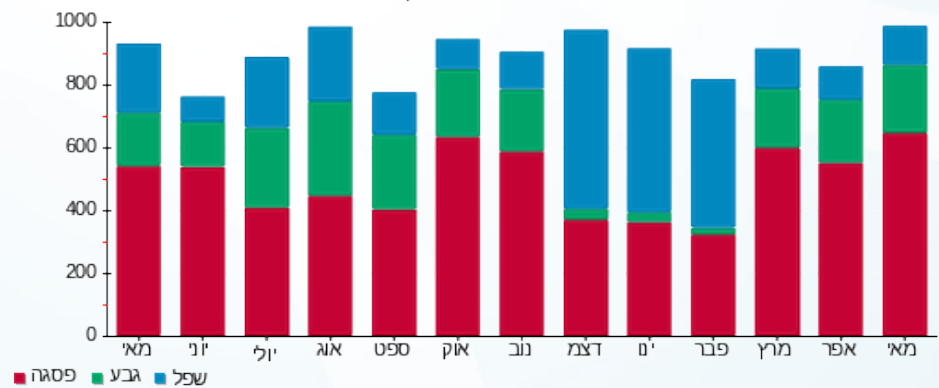



01/06/22 תאריך הפקה:
 31/05/22 תאריך קריאה נוכחית:
 01/05/22 תאריך קריאה קודמת:

שם דייר: A15 - קפה גרג
 שם אתר: עזריאלי רמלה

לקוח/ה נכבד/ה, אנו מתכבדים להגיש את חישוב צריכת החשמל לתקופה 01/05/22 - 31/05/22:

11 - 14118693 (3x100)

סוג תעריף	סוג צריכה	קריאה קודמת	קריאה נוכחית	סה"כ צריכה בקוט"ש	מחיר לקוט"ש בא"ג	סה"כ לתשלום
פרטי חשבון עבור תאריכים:						
777	פסגה	01/05/22	31/05/22	7,936.40	45.49	3,610.27 ₪
778	גבע	163,386.60	166,174.40	2,787.80	37.72	1,051.56 ₪
779	שפל	332,921.40	336,266.40	3,345.00	31.20	1,043.64 ₪

סה"כ לדייר:

פסגה	גבע	שפל	סה"כ	שיא ביקוש
7,936.40	2,787.80	3,345.00	14,069.20	48.54
3,610.27 ₪	1,051.56 ₪	1,043.64 ₪	5,705.47 ₪	

סה"כ צריכה
 סה"כ לתשלום

214.45 ₪	תשלום קבוע	
18.34 ₪	תשלום עבור גודל חיבור בKVA (3x100)	
5,938.26 ₪	סה"כ לתשלום	לא כולל מע"מ

התפלגות חיוב בש"ח לפי תע"ז

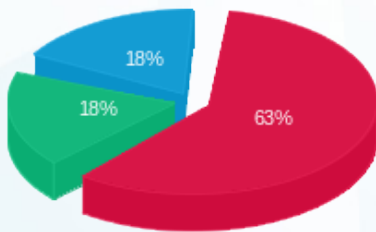

■ פסגה (3,610.27 ₪)
 ■ גבע (1,051.56 ₪)
 ■ שפל (1,043.64 ₪)

הסטוריית צריכה בקוט"ש

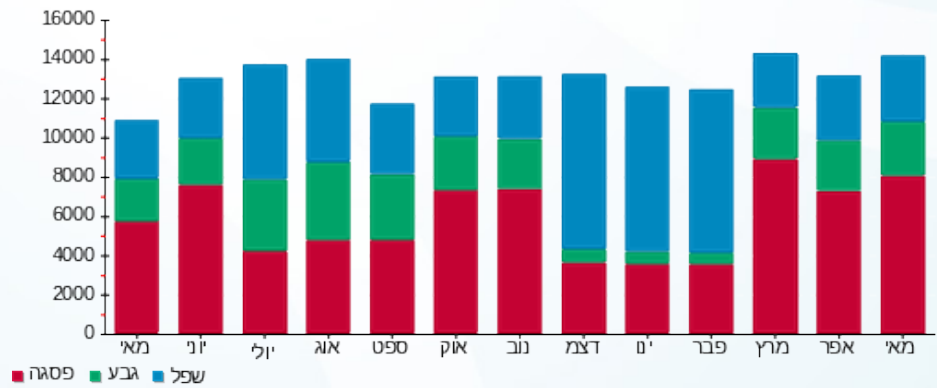

01/06/22 תאריך הפקה:
 31/05/22 תאריך קריאה נוכחית:
 01/05/22 תאריך קריאה קודמת:

שם דייר: A16-רנואר
 שם אתר: עזריאלי רמלה

לקוח/ה נכבד/ה, אנו מתכבדים להגיש את חישוב צריכת החשמל לתקופה 01/05/22 - 31/05/22:

3 - 14155750 (3x80)

סוג תעריף	סוג צריכה	קריאה קודמת	קריאה נוכחית	סה"כ צריכה בקוט"ש	מחיר לקוט"ש בא"ג	סה"כ לתשלום
פרטי חשבון עבור תאריכים:						
777	פסגה	01/05/22	31/05/22	4,575.60	45.49	2,081.44 ₪
778	גבע	104,208.40	105,765.80	1,557.40	37.72	587.45 ₪
779	שפל	136,050.40	136,862.40	812.00	31.20	253.34 ₪

סה"כ לדייר:

פסגה	גבע	שפל	סה"כ	שיא ביקוש
4,575.60	1,557.40	812.00	6,945.00	20.25
2,081.44 ₪	587.45 ₪	253.34 ₪	2,922.24 ₪	

סה"כ צריכה
 סה"כ לתשלום

214.45 ₪	תשלום קבוע	
14.67 ₪	תשלום עבור גודל חיבור בKVA (3x80)	
3,151.36 ₪	סה"כ לתשלום	לא כולל מע"מ

התפלגות חיוב בש"ח לפי תעו"ז

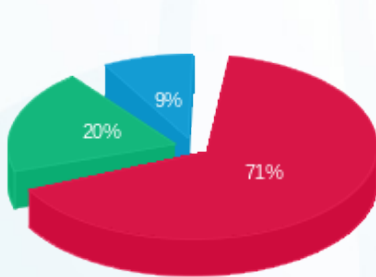

■ פסגה (2,081.44 ₪)
 ■ גבע (587.45 ₪)
 ■ שפל (253.34 ₪)

הסטוריית צריכה בקוט"ש

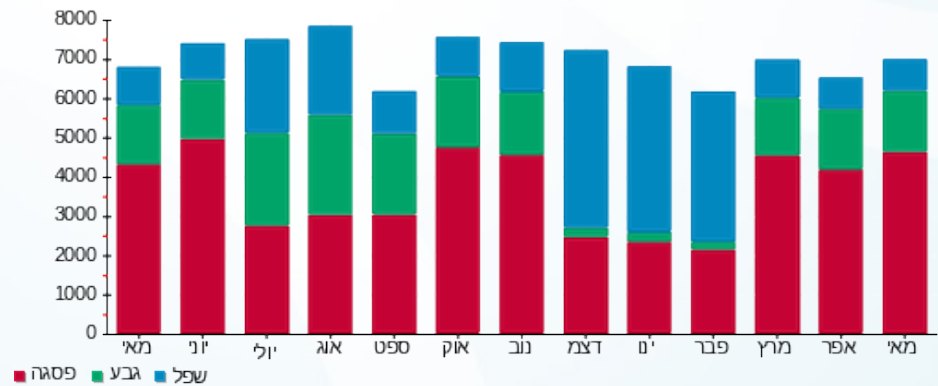



01/06/22

תאריך הפקדה:

שם דייר: A18 - רויאלטי

31/05/22

תאריך קריאה נוכחית:

שם אתר: עזריאלי רמלה

01/05/22

תאריך קריאה קודמת:

לקוח/ה נכבד/ה, אנו מתכבדים להגיש את חישוב צריכת החשמל לתקופה 01/05/22 - 31/05/22:

רויאליטי - 5 - 13170756 (3x63)

סוג תעריף	סוג צריכה	קריאה קודמת	קריאה נוכחית	סה"כ צריכה בקוט"ש	מחיר לקוט"ש בא"ג	סה"כ לתשלום
פרטי חשבון עבור תאריכים:						
777	פסגה	01/05/22	31/05/22	443.70	45.49	201.84 ₪
778	גבע	11,892.20	12,040.90	148.70	37.72	56.09 ₪
779	שפל	18,430.70	18,532.30	101.60	31.20	31.70 ₪

סה"כ לדייר:

פסגה	גבע	שפל	סה"כ	שיא ביקוש
443.70	148.70	101.60	694.00	3.77
201.84 ₪	56.09 ₪	31.70 ₪	289.63 ₪	

סה"כ צריכה

סה"כ לתשלום

214.45 ₪	תשלום קבוע	
11.56 ₪	תשלום עבור גודל חיבור בKVA (3x63)	
515.63 ₪	סה"כ לתשלום	לא כולל מע"מ

התפלגות חיוב בש"ח לפי תע"ז

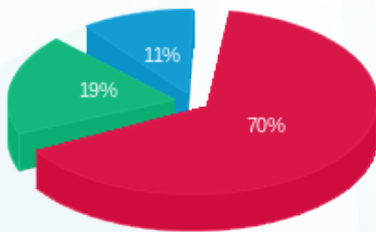

- פסגה (201.84 ₪)
- גבע (56.09 ₪)
- שפל (31.70 ₪)

הסטוריית צריכה בקוט"ש

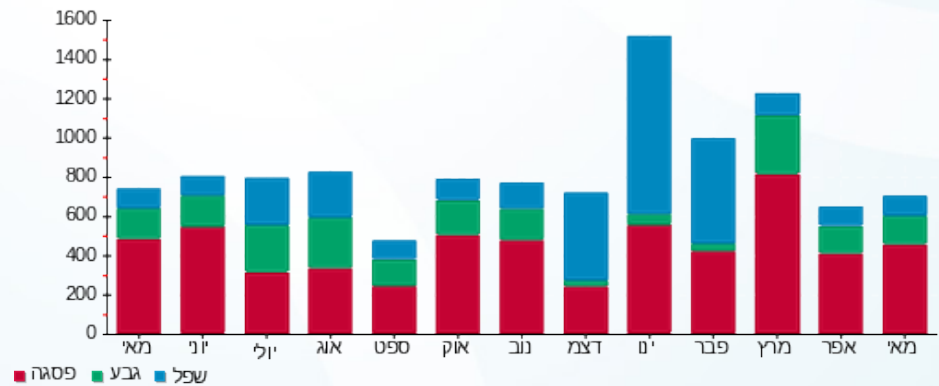



01/06/22

תאריך הפקדה:

שם דייר: A19-מאניה

31/05/22

תאריך קריאה נוכחית:

שם אתר: עזריאלי רמלה

01/05/22

תאריך קריאה קודמת:

לקוח/ה נכבד/ה, אנו מתכבדים להגיש את חישוב צריכת החשמל לתקופה 01/05/22 - 31/05/22:

מאניה - 3 - 13170756(3x63)

סוג תעריף	סוג צריכה	קריאה קודמת	קריאה נוכחית	סה"כ צריכה בקוט"ש	מחיר לקוט"ש בא"ג	סה"כ לתשלום
פרטי חשבון עבור תאריכים:						
777	פסגה	01/05/22	31/05/22	8,248.80	45.49	16.10 ₪
778	גבע	3,139.50	3,151.00	11.50	37.72	4.34 ₪
779	שפל	3,885.10	3,886.50	1.40	31.20	0.44 ₪

סה"כ לדייר:

פסגה	גבע	שפל	סה"כ	שיא ביקוש
35.40	11.50	1.40	48.30	0.19
16.10 ₪	4.34 ₪	0.44 ₪	20.88 ₪	

סה"כ צריכה

סה"כ לתשלום

214.45 ₪	תשלום קבוע	
11.56 ₪	תשלום עבור גודל חיבור בKVA (3x63)	
246.88 ₪	סה"כ לתשלום	לא כולל מע"מ

התפלגות חיוב בש"ח לפי תעו"ז

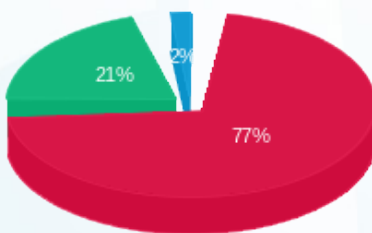

- פסגה (16.10 ₪)
- גבע (4.34 ₪)
- שפל (0.44 ₪)

הסטוריית צריכה בקוט"ש

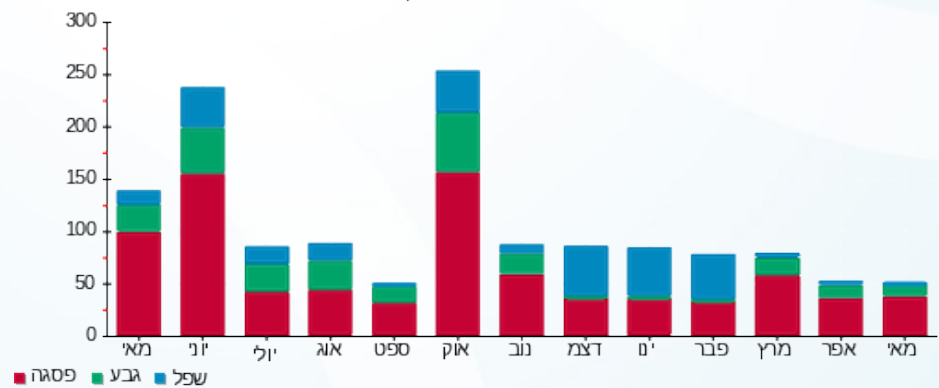



01/06/22 תאריך הפקה:
 31/05/22 תאריך קריאה נוכחית:
 01/05/22 תאריך קריאה קודמת:

שם דייר: A20 - סטודיו פאשה
 שם אתר: עזריאלי רמלה

לקוח/ה נכבד/ה, אנו מתכבדים להגיש את חישוב צריכת החשמל לתקופה 01/05/22 - 31/05/22:

13 - 13080917(3x63)

סוג תעריף	סוג צריכה	קריאה קודמת	קריאה נוכחית	סה"כ צריכה בקוט"ש	מחיר לקוט"ש בא"ג	סה"כ לתשלום
פרטי חשבון עבור תאריכים:						
777	פסגה	01/05/22	31/05/22	436.20	45.49	198.43 ₪
778	גבע	11,275.40	11,428.20	152.80	37.72	57.64 ₪
779	שפל	15,693.60	15,766.10	72.50	31.20	22.62 ₪

סה"כ לדייר:

פסגה	גבע	שפל	סה"כ	שיא ביקוש
436.20	152.80	72.50	661.50	2.16
198.43 ₪	57.64 ₪	22.62 ₪	278.68 ₪	

סה"כ צריכה
 סה"כ לתשלום

214.45 ₪	תשלום קבוע	
11.56 ₪	תשלום עבור גודל חיבור בKVA (3x63)	
504.69 ₪	סה"כ לתשלום	לא כולל מע"מ

התפלגות חיוב בש"ח לפי תע"ז

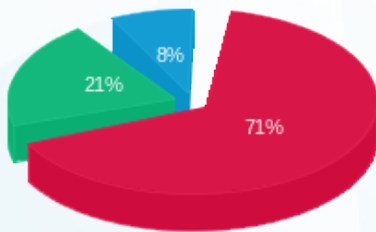

■ פסגה (198.43 ₪)
 ■ גבע (57.64 ₪)
 ■ שפל (22.62 ₪)

הסטוריית צריכה בקוט"ש

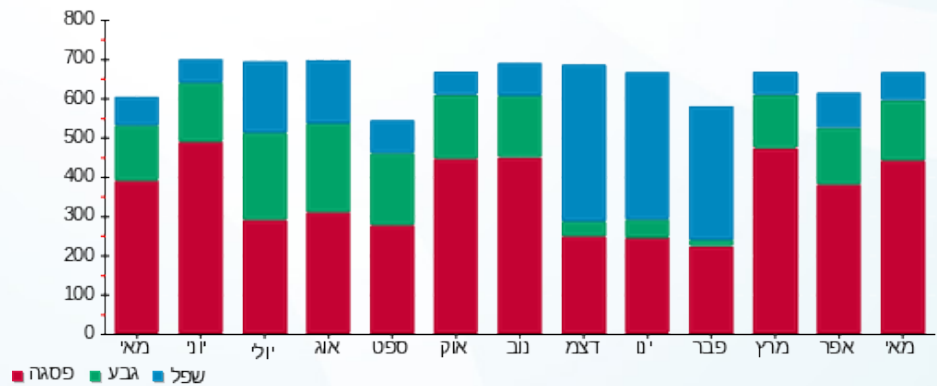

01/06/22 תאריך הפקדה:
 31/05/22 תאריך קריאה נוכחית:
 01/05/22 תאריך קריאה קודמת:

שם דייר: A21 - סבון של פעם
 שם אתר: עזריאלי רמלה

לקוח/ה נכבד/ה, אנו מתכבדים להגיש את חישוב צריכת החשמל לתקופה 01/05/22 - 31/05/22:

סבון של פעם - 14 - 13080917(3x63)

סוג תעריף	סוג צריכה	קריאה קודמת	קריאה נוכחית	סה"כ צריכה בקוט"ש	מחיר לקוט"ש בא"ג	סה"כ לתשלום
פרטי חשבון עבור תאריכים:						
777	פסגה	01/05/22	31/05/22	100.10	45.49	45.54 ₪
778	גבע	6,650.90	6,687.00	36.10	37.72	13.62 ₪
779	שפל	7,572.20	7,608.70	36.50	31.20	11.39 ₪

סה"כ לדייר:

פסגה	גבע	שפל	סה"כ	שיא ביקוש
100.10	36.10	36.50	172.70	1.07
₪ 45.54	₪ 13.62	₪ 11.39	₪ 70.54	

סה"כ צריכה
 סה"כ לתשלום

214.45 ₪	תשלום קבוע	
11.56 ₪	תשלום עבור גודל חיבור בKVA (3x63)	
296.55 ₪	סה"כ לתשלום	לא כולל מע"מ

התפלגות חיוב בש"ח לפי תעו"ז

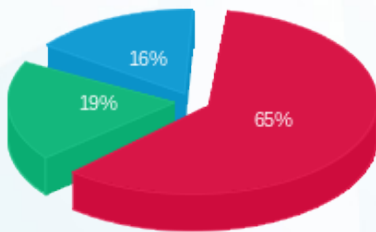

פסגה (₪ 45.54)
 גבע (₪ 13.62)
 שפל (₪ 11.39)

הסטוריית צריכה בקוט"ש

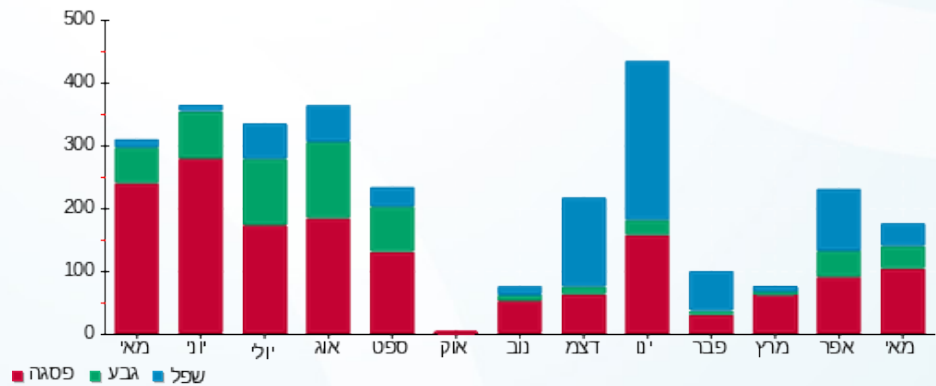



01/06/22

תאריך הפקדה:

שם דייר: A22 - פנדורה

31/05/22

תאריך קריאה נוכחית:

שם אתר: עזריאלי רמלה

01/05/22

תאריך קריאה קודמת:

לקוח/ה נכבד/ה, אנו מתכבדים להגיש את חישוב צריכת החשמל לתקופה 01/05/22 - 31/05/22:

פנדורה - 4 - 13170756 (3x63)

סוג תעריף	סוג צריכה	קריאה קודמת	קריאה נוכחית	סה"כ צריכה בקוט"ש	מחיר לקוט"ש בא"ג	סה"כ לתשלום
פרטי חשבון עבור תאריכים:						
777	פסגה	01/05/22	31/05/22	685.10	45.49	311.65 ₪
778	גבע	18,301.70	18,516.80	215.10	37.72	81.14 ₪
779	שפל	19,214.20	19,249.70	35.50	31.20	11.08 ₪

סה"כ לדייר:

פסגה	גבע	שפל	סה"כ	שיא ביקוש
685.10	215.10	35.50	935.70	3.71
311.65 ₪	81.14 ₪	11.08 ₪	403.86 ₪	

סה"כ צריכה

סה"כ לתשלום

214.45 ₪	תשלום קבוע	
11.56 ₪	תשלום עבור גודל חיבור בKVA (3x63)	
629.87 ₪	סה"כ לתשלום	לא כולל מע"מ

התפלגות חיוב בש"ח לפי תע"ז

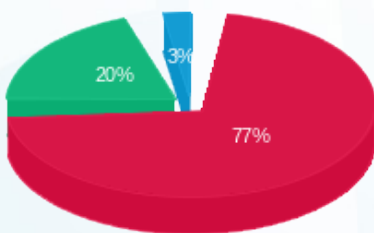

- פסגה (311.65 ₪) 77%
- גבע (81.14 ₪) 20%
- שפל (11.08 ₪) 3%

הסטוריית צריכה בקוט"ש

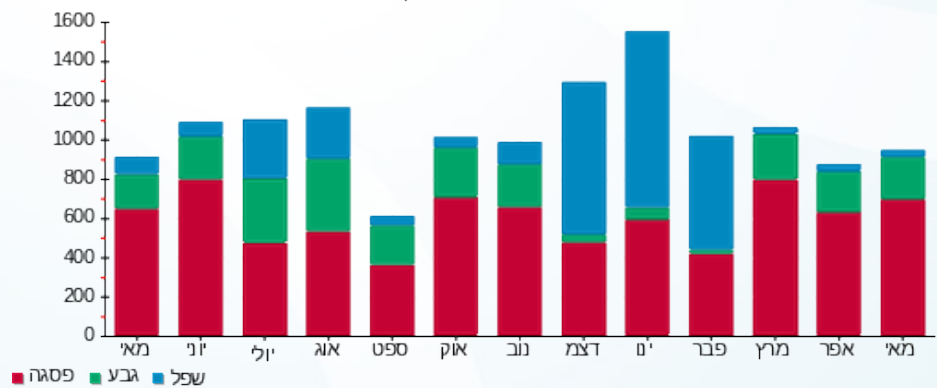



01/06/22 תאריך הפקה:
 31/05/22 תאריך קריאה נוכחית:
 01/05/22 תאריך קריאה קודמת:

שם דייר: JUMP-A23
 שם אתר: עזריאלי רמלה

לקוח/ה נכבד/ה, אנו מתכבדים להגיש את חישוב צריכת החשמל לתקופה 01/05/22 - 31/05/22:

12 - 13080917(3x100)

סוג תעריף	סוג צריכה	קריאה קודמת	קריאה נוכחית	סה"כ צריכה בקוט"ש	מחיר לקוט"ש בא"ג	סה"כ לתשלום
פרטי חשבון עבור תאריכים:						
777	פסגה	01/05/22	31/05/22	1,036.70	45.49	471.59 ₪
778	גבע	28,382.30	28,709.10	326.80	37.72	123.27 ₪
779	שפל	32,424.80	32,520.60	95.80	31.20	29.89 ₪

סה"כ לדייר:

פסגה	גבע	שפל	סה"כ	שיא ביקוש
1,036.70	326.80	95.80	1,459.30	5.82
471.59 ₪	123.27 ₪	29.89 ₪	624.75 ₪	

סה"כ צריכה
 סה"כ לתשלום

214.45 ₪	תשלום קבוע	
18.34 ₪	תשלום עבור גודל חיבור בKVA (3x100)	
857.55 ₪	סה"כ לתשלום	לא כולל מע"מ

התפלגות חיוב בש"ח לפי תע"ז

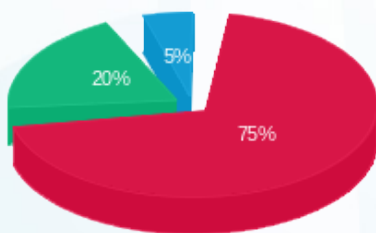

■ פסגה (471.59 ₪)
 ■ גבע (123.27 ₪)
 ■ שפל (29.89 ₪)

הסטוריית צריכה בקוט"ש

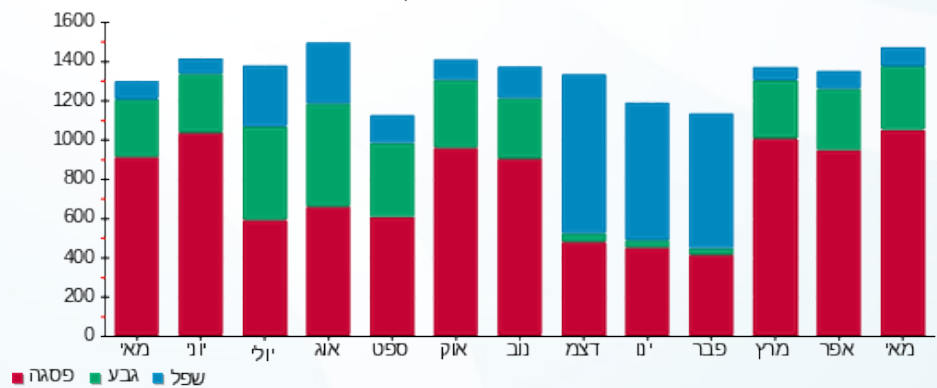



01/06/22

תאריך הפקה:

שם דייר: A24 - דונה ויקטוריה

31/05/22

תאריך קריאה נוכחית:

שם אתר: עזריאלי רמלה

01/05/22

תאריך קריאה קודמת:

לקוח/ה נכבד/ה, אנו מתכבדים להגיש את חישוב צריכת החשמל לתקופה 01/05/22 - 31/05/22:

11 - 13080917(3x63)

סוג תעריף	סוג צריכה	קריאה קודמת	קריאה נוכחית	סה"כ צריכה בקוט"ש	מחיר לקוט"ש בא"ג	סה"כ לתשלום
פרטי חשבון עבור תאריכים:						
777	פסגה	01/05/22	31/05/22	236.50	45.49	107.58 ₪
778	גבע	6,926.00	7,005.60	79.60	37.72	30.03 ₪
779	שפל	12,322.00	12,383.80	61.80	31.20	19.28 ₪

סה"כ לדייר:

פסגה	גבע	שפל	סה"כ	שיא ביקוש
236.50	79.60	61.80	377.90	3.81
107.58 ₪	30.03 ₪	19.28 ₪	156.89 ₪	

סה"כ צריכה

סה"כ לתשלום

214.45 ₪	תשלום קבוע	
11.56 ₪	תשלום עבור גודל חיבור בKVA (3x63)	
382.90 ₪	סה"כ לתשלום	לא כולל מע"מ

התפלגות חיוב בש"ח לפי תעו"ז

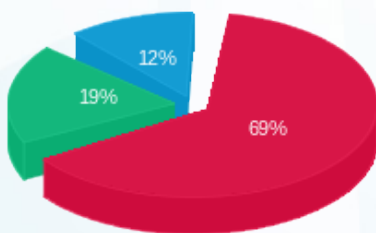

- פסגה (107.58 ₪)
- גבע (30.03 ₪)
- שפל (19.28 ₪)

הסטוריית צריכה בקוט"ש

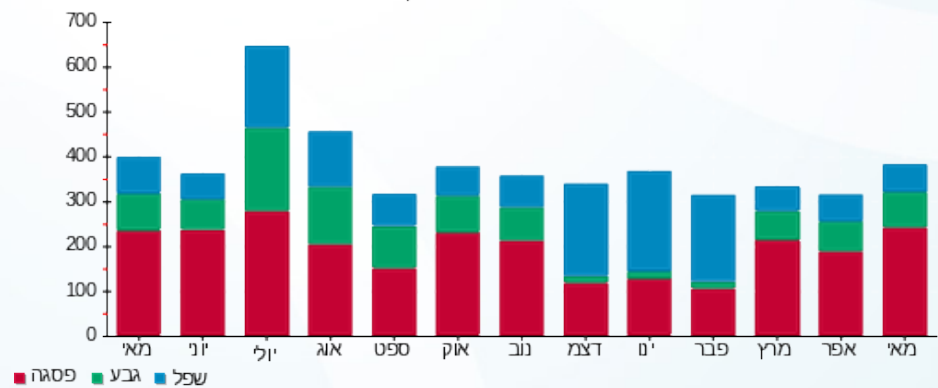

01/06/22 תאריך הפקה:
 31/05/22 תאריך קריאה נוכחית:
 01/05/22 תאריך קריאה קודמת:

שם דייר: A25 - פליפר
 שם אתר: עזריאלי רמלה

לקוח/ה נכבד/ה, אנו מתכבדים להגיש את חישוב צריכת החשמל לתקופה 01/05/22 - 31/05/22:

A25 - פליפר - 10 - 13080917(3x63)

סוג תעריף	סוג צריכה	קריאה קודמת	קריאה נוכחית	סה"כ צריכה בקוט"ש	מחיר לקוט"ש בא"ג	סה"כ לתשלום
פרטי חשבון עבור תאריכים:						
777	פסגה	01/05/22	31/05/22	861.50	45.49	391.90 ₪
778	גבע	16,695.60	16,982.20	286.60	37.72	108.11 ₪
779	שפל	19,490.30	19,644.20	153.90	31.20	48.02 ₪

סה"כ לדייר:

פסגה	גבע	שפל	סה"כ	שיא ביקוש
861.50	286.60	153.90	1,302.00	4.19
391.90 ₪	108.11 ₪	48.02 ₪	548.02 ₪	

סה"כ צריכה
 סה"כ לתשלום

214.45 ₪	תשלום קבוע	
11.56 ₪	תשלום עבור גודל חיבור בKVA (3x63)	
774.02 ₪	סה"כ לתשלום	לא כולל מע"מ

התפלגות חיוב בש"ח לפי תעו"ז

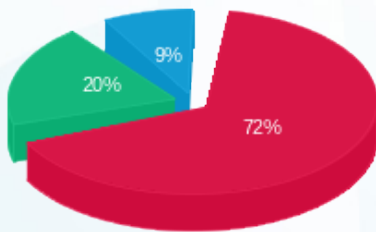

■ פסגה (₪ 391.90)
 ■ גבע (₪ 108.11)
 ■ שפל (₪ 48.02)

הסטוריית צריכה בקוט"ש

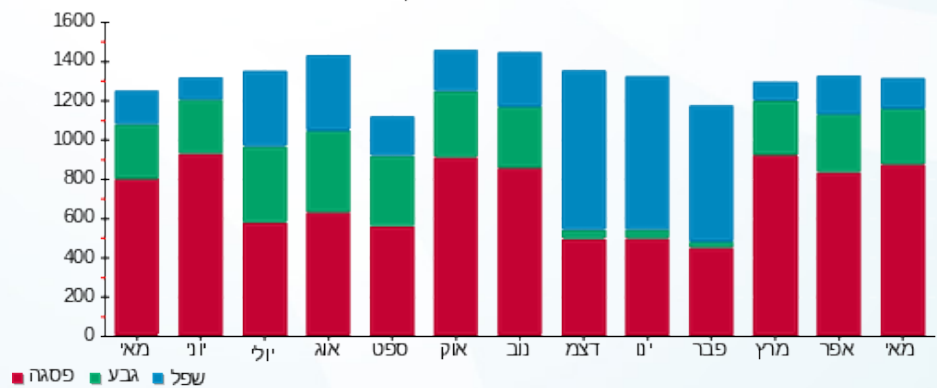



01/06/22

תאריך הפקה:

שם דייר: A30 - קסטרו

31/05/22

תאריך קריאה נוכחית:

שם אתר: עזריאלי רמלה

01/05/22

תאריך קריאה קודמת:

לקוח/ה נכבד/ה, אנו מתכבדים להגיש את חישוב צריכת החשמל לתקופה 01/05/22 - 31/05/22:

2 - 13170756 (3x200)

סוג תעריף	סוג צריכה	קריאה קודמת	קריאה נוכחית	סה"כ צריכה בקוט"ש	מחיר לקוט"ש בא"ג	סה"כ לתשלום
פרטי חשבון עבור תאריכים:						
777	פסגה	01/05/22	31/05/22	5,081.00	45.49	2,311.35 ₪
778	גבע	133,718.40	135,366.10	1,647.70	37.72	621.51 ₪
779	שפל	177,300.80	177,973.10	672.30	31.20	209.76 ₪

סה"כ לדייר:

פסגה	גבע	שפל	סה"כ	שיא ביקוש
5,081.00	1,647.70	672.30	7,401.00	21.22
2,311.35 ₪	621.51 ₪	209.76 ₪	3,142.62 ₪	

סה"כ צריכה

סה"כ לתשלום

214.45 ₪	תשלום קבוע	
36.69 ₪	תשלום עבור גודל חיבור בKVA (3x200)	
3,393.75 ₪	סה"כ לתשלום	לא כולל מע"מ

התפלגות חיוב בש"ח לפי תעו"ז

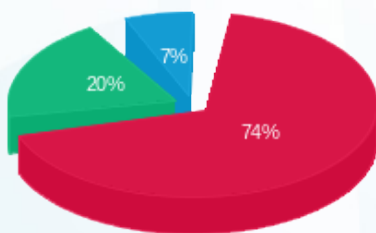

- פסגה (2,311.35 ₪)
- גבע (621.51 ₪)
- שפל (209.76 ₪)

הסטוריית צריכה בקוט"ש

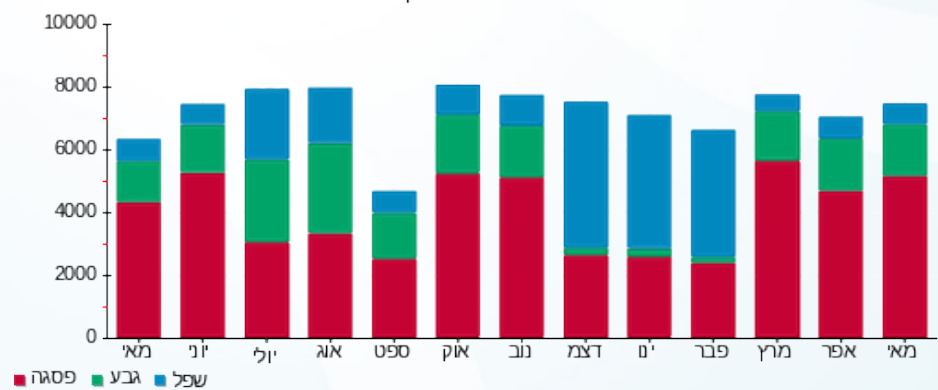



01/06/22 תאריך הפקדה:
 31/05/22 תאריך קריאה נוכחית:
 01/05/22 תאריך קריאה קודמת:

שם דייר: A33 - מגו
 שם אתר: עזריאלי רמלה

לקוח/ה נכבד/ה, אנו מתכבדים להגיש את חישוב צריכת החשמל לתקופה 01/05/22 - 31/05/22:

5 - 13044069 (3x250)

סוג תעריף	סוג צריכה	קריאה קודמת	קריאה נוכחית	סה"כ צריכה בקוט"ש	מחיר לקוט"ש בא"ג	סה"כ לתשלום
פרטי חשבון עבור תאריכים:						
777	פסגה	01/05/22	31/05/22	4,930.40	45.49	2,242.84 ₪
778	גבע	128,821.20	130,453.60	1,632.40	37.72	615.74 ₪
779	שפל	194,615.60	195,568.00	952.40	31.20	297.15 ₪

סה"כ לדייר:

פסגה	גבע	שפל	סה"כ	שיא ביקוש
4,930.40	1,632.40	952.40	7,515.20	23.32
2,242.84 ₪	615.74 ₪	297.15 ₪	3,155.73 ₪	

סה"כ צריכה
 סה"כ לתשלום

214.45 ₪	תשלום קבוע	
45.86 ₪	תשלום עבור גודל חיבור בKVA (3x250)	
3,416.04 ₪	סה"כ לתשלום	לא כולל מע"מ

התפלגות חיוב בש"ח לפי תע"ז

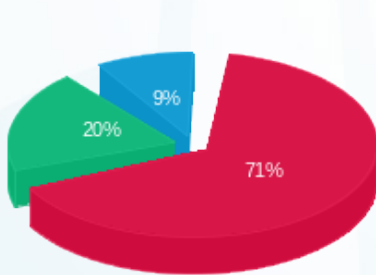

■ פסגה (2,242.84 ₪)
 ■ גבע (615.74 ₪)
 ■ שפל (297.15 ₪)

הסטוריית צריכה בקוט"ש

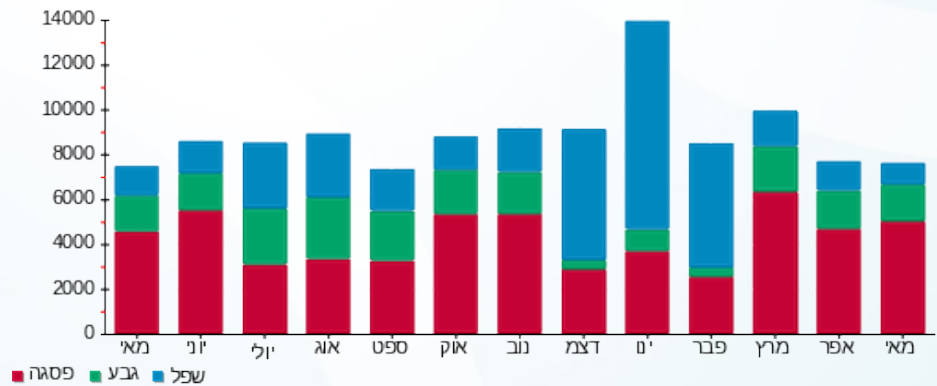

01/06/22 תאריך הפקה:
 31/05/22 תאריך קריאה נוכחית:
 01/05/22 תאריך קריאה קודמת:

שם דייר: A33a - פוקס
 שם אתר: עזריאלי רמלה

לקוח/ה נכבד/ה, אנו מתכבדים להגיש את חישוב צריכת החשמל לתקופה 01/05/22 - 31/05/22:

6 - 13044069 (3x250)

סוג תעריף	סוג צריכה	קריאה קודמת	קריאה נוכחית	סה"כ צריכה בקוט"ש	מחיר לקוט"ש בא"ג	סה"כ לתשלום
פרטי חשבון עבור תאריכים:						
777	פסגה	01/05/22	31/05/22	6,494.00	45.49	2,954.12 ₪
778	גבע	134,213.60	136,395.20	2,181.60	37.72	822.90 ₪
779	שפל	180,792.00	181,754.80	962.80	31.20	300.39 ₪

סה"כ לדייר:

פסגה	גבע	שפל	סה"כ	שיא ביקוש
6,494.00	2,181.60	962.80	9,638.40	27.66
2,954.12 ₪	822.90 ₪	300.39 ₪	4,077.41 ₪	

סה"כ צריכה
 סה"כ לתשלום

214.45 ₪	תשלום קבוע	
45.86 ₪	תשלום עבור גודל חיבור בKVA (3x250)	
4,337.72 ₪	סה"כ לתשלום	לא כולל מע"מ

התפלגות חיוב בש"ח לפי תע"ז

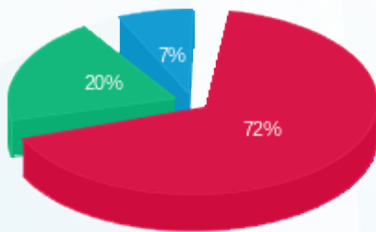

■ פסגה (2,954.12 ₪)
 ■ גבע (822.90 ₪)
 ■ שפל (300.39 ₪)

הסטוריית צריכה בקוט"ש

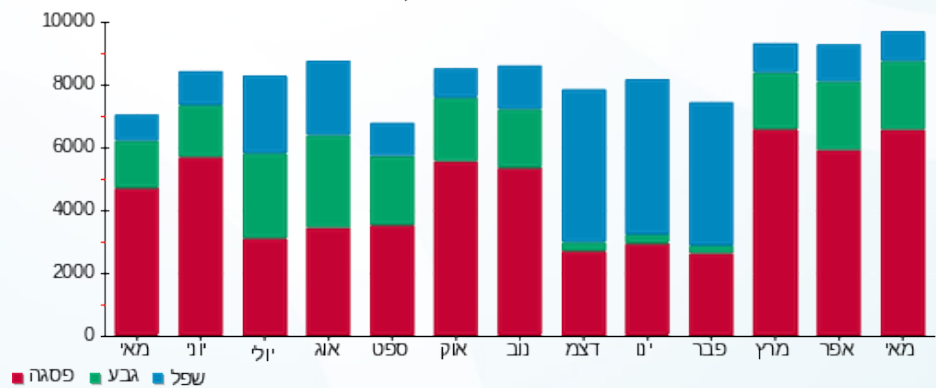

01/06/22 תאריך הפקה:
 31/05/22 תאריך קריאה נוכחית:
 01/05/22 תאריך קריאה קודמת:

שם דייר: A39 - שופרסל
 שם אתר: עזריאלי רמלה

לקוח/ה נכבד/ה, אנו מתכבדים להגיש את חישוב צריכת החשמל לתקופה 01/05/22 - 31/05/22:

1 - 13044069(3x1250)

סוג תעריף	סוג צריכה	קריאה קודמת	קריאה נוכחית	סה"כ צריכה בקוט"ש	מחיר לקוט"ש בא"ג	סה"כ לתשלום
		01/05/22	31/05/22			
777	פסגה	3,924,932.50	3,981,005.00	56,072.50	45.49	25,507.38 ₪
778	גבע	1,900,520.00	1,922,800.00	22,280.00	37.72	8,404.02 ₪
779	שפל	4,444,007.50	4,483,002.50	38,995.00	31.20	12,166.44 ₪

סה"כ לדייר:

פסגה	גבע	שפל	סה"כ	שיא ביקוש
56,072.50	22,280.00	38,995.00	117,347.50	307.53
25,507.38 ₪	8,404.02 ₪	12,166.44 ₪	46,077.84 ₪	

סה"כ צריכה
 סה"כ לתשלום

214.45 ₪	תשלום קבוע	
229.28 ₪	תשלום עבור גודל חיבור בKVA (3x1250)	
46,521.57 ₪	סה"כ לתשלום	לא כולל מע"מ

התפלגות חיוב בש"ח לפי תעו"ז

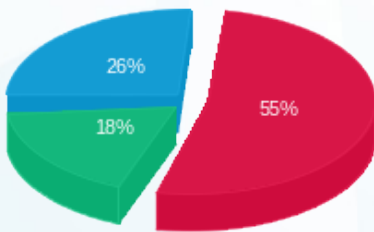

■ פסגה (25,507.38 ₪)
 ■ גבע (8,404.02 ₪)
 ■ שפל (12,166.44 ₪)

הסטוריית צריכה בקוט"ש

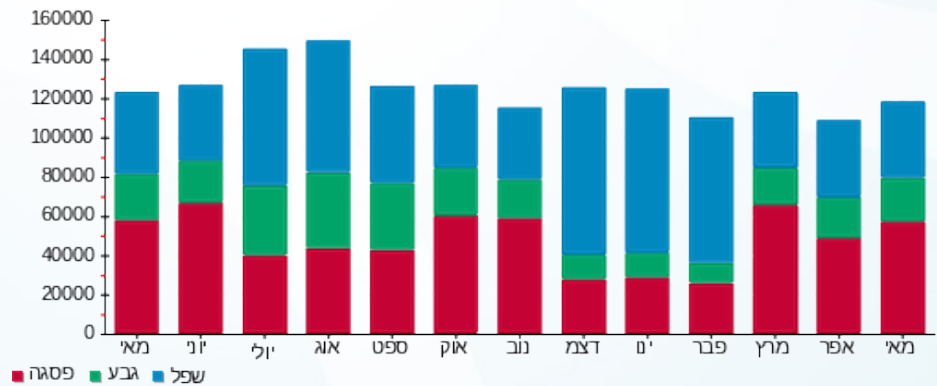



01/06/22 תאריך הפקה:
 31/05/22 תאריך קריאה נוכחית:
 01/05/22 תאריך קריאה קודמת:

שם דייר: A45 - אמריקן איגל
 שם אתר: עזריאלי רמלה

לקוח/ה נכבד/ה, אנו מתכבדים להגיש את חישוב צריכת החשמל לתקופה 01/05/22 - 31/05/22:

9 - 13080914 (3x100)

סוג תעריף	סוג צריכה	קריאה קודמת	קריאה נוכחית	סה"כ צריכה בקוט"ש	מחיר לקוט"ש בא"ג	סה"כ לתשלום
פרטי חשבון עבור תאריכים:						
777	פסגה	01/05/22	31/05/22	1,578.00	45.49	717.83 ₪
778	גבע	38,728.80	39,274.80	546.00	37.72	205.95 ₪
779	שפל	55,521.00	56,119.80	598.80	31.20	186.83 ₪

סה"כ לדייר:

פסגה	גבע	שפל	סה"כ	שיא ביקוש
1,578.00	546.00	598.80	2,722.80	8.43
717.83 ₪	205.95 ₪	186.83 ₪	1,110.61 ₪	

סה"כ צריכה
 סה"כ לתשלום

214.45 ₪	תשלום קבוע
18.34 ₪	תשלום עבור גודל חיבור בKVA (3x100)
1,343.40 ₪	סה"כ לתשלום
לא כולל מע"מ	

התפלגות חיוב בש"ח לפי תע"ז

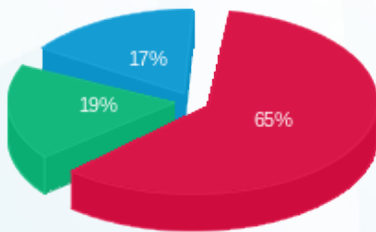

■ פסגה (717.83 ₪)
 ■ גבע (205.95 ₪)
 ■ שפל (186.83 ₪)

הסטוריית צריכה בקוט"ש

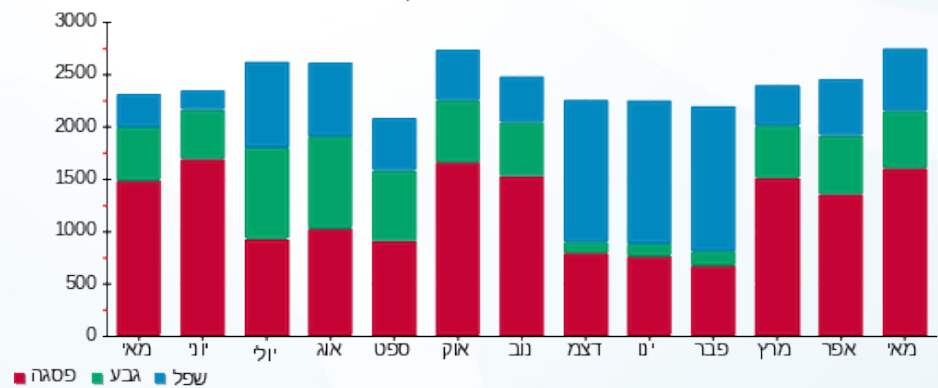



01/06/22 תאריך הפקדה:
 31/05/22 תאריך קריאה נוכחית:
 01/05/22 תאריך קריאה קודמת:

שם דייר: A51 - ללין
 שם אתר: עזריאלי רמלה

לקוח/ה נכבד/ה, אנו מתכבדים להגיש את חישוב צריכת החשמל לתקופה 01/05/22 - 31/05/22:

ללין - 11 - 13080914 (3x63)

סוג תעריף	סוג צריכה	קריאה קודמת	קריאה נוכחית	סה"כ צריכה בקוט"ש	מחיר לקוט"ש בא"ג	סה"כ לתשלום
פרטי חשבון עבור תאריכים:						
777	פסגה	01/05/22	31/05/22	600.20	45.49	273.03 ₪
778	גבע	13,104.00	13,293.20	189.20	37.72	71.37 ₪
779	שפל	13,901.60	13,955.70	54.10	31.20	16.88 ₪

סה"כ לדייר:

פסגה	גבע	שפל	סה"כ	שיא ביקוש
600.20	189.20	54.10	843.50	3.09
273.03 ₪	71.37 ₪	16.88 ₪	361.28 ₪	

סה"כ צריכה
 סה"כ לתשלום

214.45 ₪	תשלום קבוע	
11.56 ₪	תשלום עבור גודל חיבור בKVA (3x63)	
587.28 ₪	סה"כ לתשלום	לא כולל מע"מ

התפלגות חיוב בש"ח לפי תע"ז

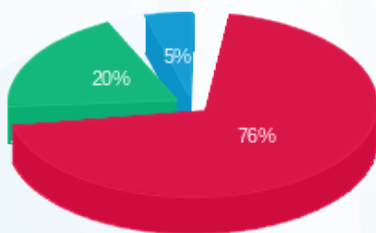

■ פסגה (273.03 ₪)
 ■ גבע (71.37 ₪)
 ■ שפל (16.88 ₪)

הסטוריית צריכה בקוט"ש

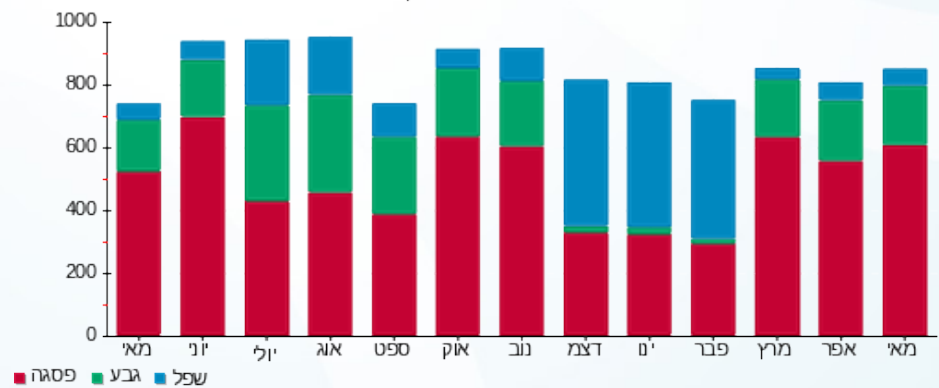



01/06/22 תאריך הפקדה:
 31/05/22 תאריך קריאה נוכחית:
 01/05/22 תאריך קריאה קודמת:

שם דייר: A52 - קיקו מליאנו
 שם אתר: עזריאלי רמלה

לקוח/ה נכבד/ה, אנו מתכבדים להגיש את חישוב צריכת החשמל לתקופה 01/05/22 - 31/05/22:

קיקו מליאנו - 10 - 13080914(3x63)

סוג תעריף	סוג צריכה	קריאה קודמת	קריאה נוכחית	סה"כ צריכה בקוט"ש	מחיר לקוט"ש בא"ג	סה"כ לתשלום
פרטי חשבון עבור תאריכים:						
777	פסגה	01/05/22	31/05/22	1,007.90	45.49	458.49 ₪
778	גבע	20,714.40	21,083.50	369.10	37.72	139.22 ₪
779	שפל	31,024.60	31,546.20	521.60	31.20	162.74 ₪

סה"כ לדייר:

פסגה	גבע	שפל	סה"כ	שיא ביקוש
1,007.90	369.10	521.60	1,898.60	4.40
458.49 ₪	139.22 ₪	162.74 ₪	760.46 ₪	

סה"כ צריכה
 סה"כ לתשלום

214.45 ₪	תשלום קבוע	
11.56 ₪	תשלום עבור גודל חיבור בKVA (3x63)	
986.46 ₪	סה"כ לתשלום	לא כולל מע"מ

התפלגות חיוב בש"ח לפי תעו"ז

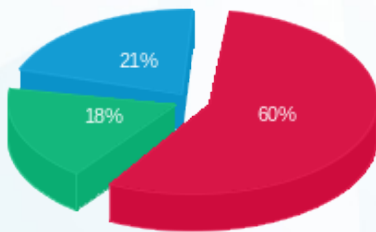

פסגה (458.49 ₪) 60%
 גבע (139.22 ₪) 18%
 שפל (162.74 ₪) 21%

הסטוריית צריכה בקוט"ש

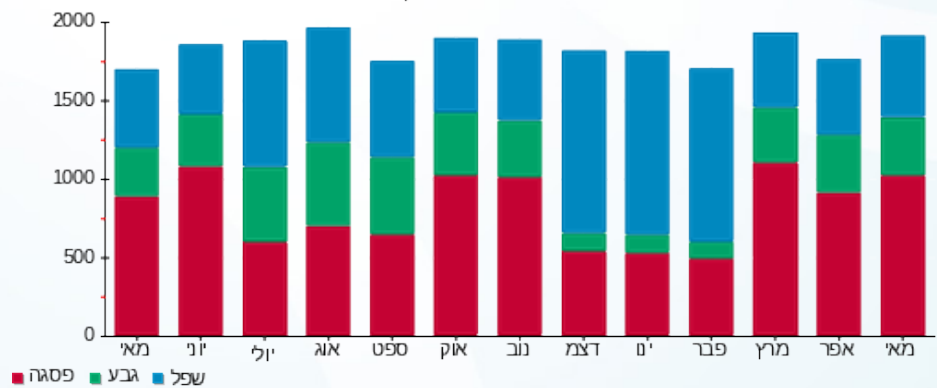



01/06/22

תאריך הפקדה:

שם דייר: A54 - אניו (סטיב מדן)

31/05/22

תאריך קריאה נוכחית:

שם אתר: עזריאלי רמלה

01/05/22

תאריך קריאה קודמת:

לקוח/ה נכבד/ה, אנו מתכבדים להגיש את חישוב צריכת החשמל לתקופה 01/05/22 - 31/05/22:

1 - 13127885(3x63)

סוג תעריף	סוג צריכה	קריאה קודמת	קריאה נוכחית	סה"כ צריכה בקוט"ש	מחיר לקוט"ש בא"ג	סה"כ לתשלום
פרטי חשבון עבור תאריכים:						
777	פסגה	01/05/22	31/05/22	478.35	45.49	217.60 ₪
778	גבע	13,722.66	13,900.39	177.74	37.72	67.04 ₪
779	שפל	24,184.70	24,365.70	181.00	31.20	56.47 ₪

סה"כ לדייר:

פסגה	גבע	שפל	סה"כ	שיא ביקוש
478.35	177.74	181.00	837.09	
217.60 ₪	67.04 ₪	56.47 ₪	341.12 ₪	

סה"כ צריכה

סה"כ לתשלום

214.45 ₪	תשלום קבוע	
11.56 ₪	תשלום עבור גודל חיבור בKVA (3x63)	
567.12 ₪	סה"כ לתשלום	לא כולל מע"מ

התפלגות חיוב בש"ח לפי תעו"ז

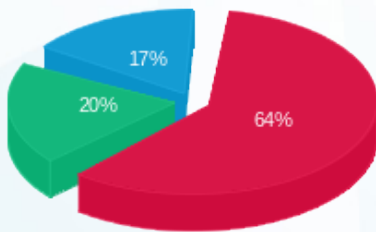

■ פסגה (217.60 ₪)
■ גבע (67.04 ₪)
■ שפל (56.47 ₪)

הסטוריית צריכה בקוט"ש

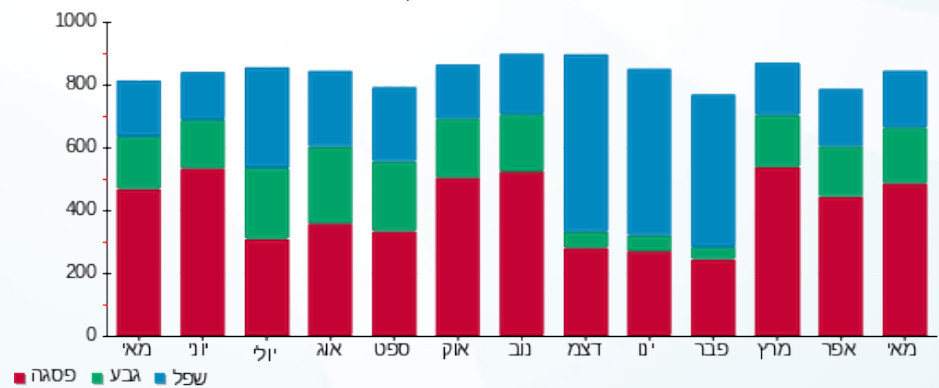



01/06/22

תאריך הפקדה:

שם דייר: A55 - אריסטו שמת

31/05/22

תאריך קריאה נוכחית:

שם אתר: עזריאלי רמלה

01/05/22

תאריך קריאה קודמת:

לקוח/ה נכבד/ה, אנו מתכבדים להגיש את חישוב צריכת החשמל לתקופה 01/05/22 - 31/05/22:

13 - 13080914(3x63)

סוג תעריף	סוג צריכה	קריאה קודמת	קריאה נוכחית	סה"כ צריכה בקוט"ש	מחיר לקוט"ש בא"ג	סה"כ לתשלום
פרטי חשבון עבור תאריכים:						
777	פסגה	01/05/22	31/05/22	972.20	45.49	442.25 ₪
778	גבע	23,403.70	23,680.10	276.40	37.72	104.26 ₪
779	שפל	23,046.20	23,074.60	28.40	31.20	8.86 ₪

סה"כ לדייר:

פסגה	גבע	שפל	סה"כ	שיא ביקוש
972.20	276.40	28.40	1,277.00	4.84
₪ 442.25	₪ 104.26	₪ 8.86	₪ 555.37	

סה"כ צריכה

סה"כ לתשלום

214.45 ₪	תשלום קבוע	
11.56 ₪	תשלום עבור גודל חיבור בKVA (3x63)	
781.38 ₪	סה"כ לתשלום	לא כולל מע"מ

התפלגות חיוב בש"ח לפי תע"ז

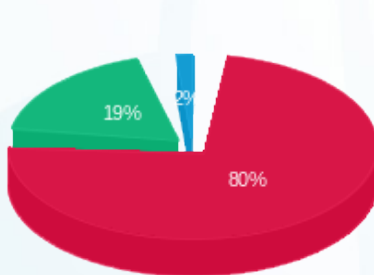

- פסגה (₪ 442.25) 80%
- גבע (₪ 104.26) 19%
- שפל (₪ 8.86) 2%

הסטוריית צריכה בקוט"ש

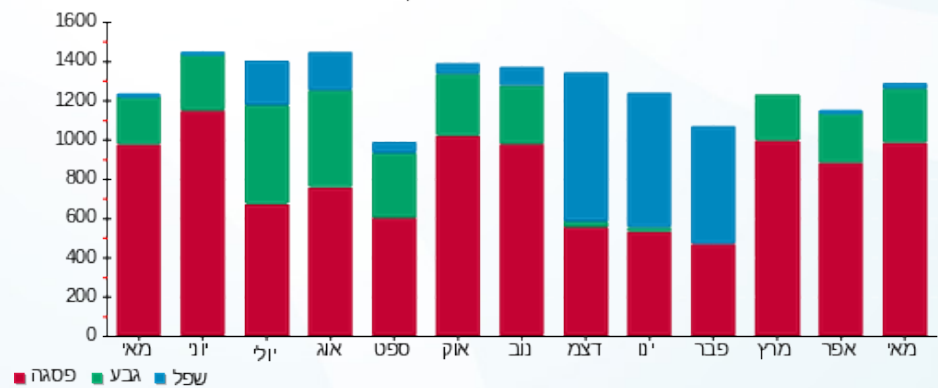



01/06/22

תאריך הפקדה:

שם דייר: A57 - נעלי מלדיני

31/05/22

תאריך קריאה נוכחית:

שם אתר: עזריאלי רמלה

01/05/22

תאריך קריאה קודמת:

לקוח/ה נכבד/ה, אנו מתכבדים להגיש את חישוב צריכת החשמל לתקופה 01/05/22 - 31/05/22:

A57 - נעלי מלדיני - 1 - 13127936(3x63)

סוג תעריף	סוג צריכה	קריאה קודמת	קריאה נוכחית	סה"כ צריכה בקוט"ש	מחיר לקוט"ש בא"ג	סה"כ לתשלום
פרטי חשבון עבור תאריכים:						
777	פסגה	01/05/22	31/05/22	1,277.94	45.49	581.33 ₪
778	גבע	26,158.39	26,607.86	449.47	37.72	169.54 ₪
779	שפל	39,299.03	39,486.18	187.15	31.20	58.39 ₪

סה"כ לדייר:

פסגה	גבע	שפל	סה"כ	שיא ביקוש
1,277.94	449.47	187.15	1,914.56	
581.33 ₪	169.54 ₪	58.39 ₪	809.27 ₪	

סה"כ צריכה

סה"כ לתשלום

214.45 ₪	תשלום קבוע	
11.56 ₪	תשלום עבור גודל חיבור בKVA (3x63)	
1,035.27 ₪	סה"כ לתשלום	לא כולל מע"מ

התפלגות חיוב בש"ח לפי תע"ז

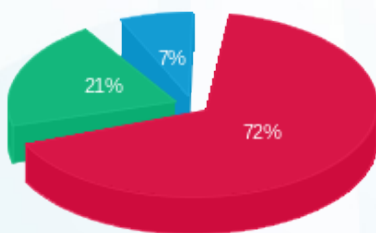

- פסגה (581.33 ₪)
- גבע (169.54 ₪)
- שפל (58.39 ₪)

הסטוריית צריכה בקוט"ש

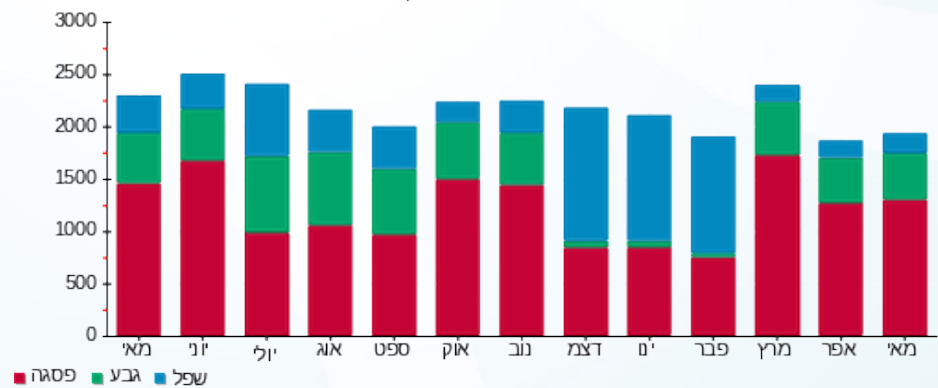

01/06/22 תאריך הפקה:
 31/05/22 תאריך קריאה נוכחית:
 01/05/22 תאריך קריאה קודמת:

שם דייר: A59 - TWENTY FOUR SEVEN
 שם אתר: עזריאלי רמלה

לקוח/ה נכבד/ה, אנו מתכבדים להגיש את חישוב צריכת החשמל לתקופה 01/05/22 - 31/05/22:

12 - 13080914(3x63)

סוג תעריף	סוג צריכה	קריאה קודמת	קריאה נוכחית	סה"כ צריכה בקוט"ש	מחיר לקוט"ש בא"ג	סה"כ לתשלום
פרטי חשבון עבור תאריכים:						
777	פסגה	01/05/22	31/05/22	277.80	45.49	126.37 ₪
778	גבע	22,203.30	22,283.00	79.70	37.72	30.06 ₪
779	שפל	30,507.30	30,695.00	187.70	31.20	58.56 ₪

סה"כ לדייר:

פסגה	גבע	שפל	סה"כ	שיא ביקוש
277.80	79.70	187.70	545.20	4.71
126.37 ₪	30.06 ₪	58.56 ₪	215.00 ₪	

סה"כ צריכה
 סה"כ לתשלום

214.45 ₪	תשלום קבוע	
11.56 ₪	תשלום עבור גודל חיבור בKVA (3x63)	
441.00 ₪	סה"כ לתשלום	לא כולל מע"מ

התפלגות חיוב בש"ח לפי תעו"ז

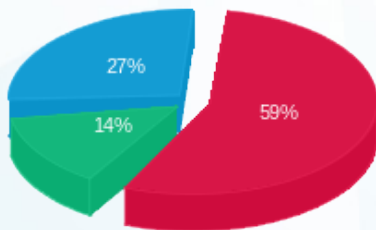

פסגה (126.37 ₪) ■
 גבע (30.06 ₪) ■
 שפל (58.56 ₪) ■

הסטוריית צריכה בקוט"ש

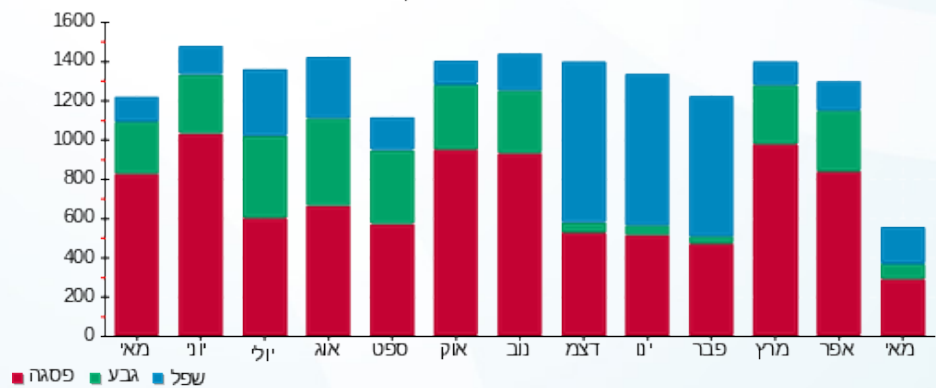



01/06/22 תאריך הפקה:
 31/05/22 תאריך קריאה נוכחית:
 01/05/22 תאריך קריאה קודמת:

שם דייר: A6 - נעלי אלדו
 שם אתר: עזריאלי רמלה

לקוח/ה נכבד/ה, אנו מתכבדים להגיש את חישוב צריכת החשמל לתקופה 01/05/22 - 31/05/22:

נעלי אלדו - 10 - 15129237 (3x63)

סוג תעריף	סוג צריכה	קריאה קודמת	קריאה נוכחית	סה"כ צריכה בקוט"ש	מחיר לקוט"ש בא"ג	סה"כ לתשלום
פרטי חשבון עבור תאריכים:						
777	פסגה	01/05/22	31/05/22	2,184.00	45.49	993.50 ₪
778	גבע	27,698.60	28,437.00	738.40	37.72	278.52 ₪
779	שפל	52,081.20	52,368.20	287.00	31.20	89.54 ₪

סה"כ לדייר:

פסגה	גבע	שפל	סה"כ	שיא ביקוש
2,184.00	738.40	287.00	3,209.40	13.15
993.50 ₪	278.52 ₪	89.54 ₪	1,361.57 ₪	

סה"כ צריכה
 סה"כ לתשלום

214.45 ₪	תשלום קבוע	
11.56 ₪	תשלום עבור גודל חיבור בKVA (3x63)	
1,587.58 ₪	סה"כ לתשלום	לא כולל מע"מ

התפלגות חיוב בש"ח לפי תעו"ז

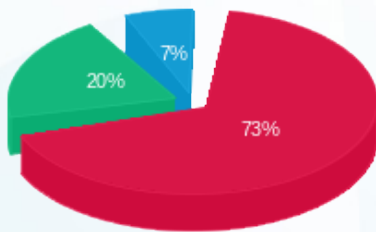

פסגה (993.50 ₪) 73%
 גבע (278.52 ₪) 20%
 שפל (89.54 ₪) 7%

הסטוריית צריכה בקוט"ש

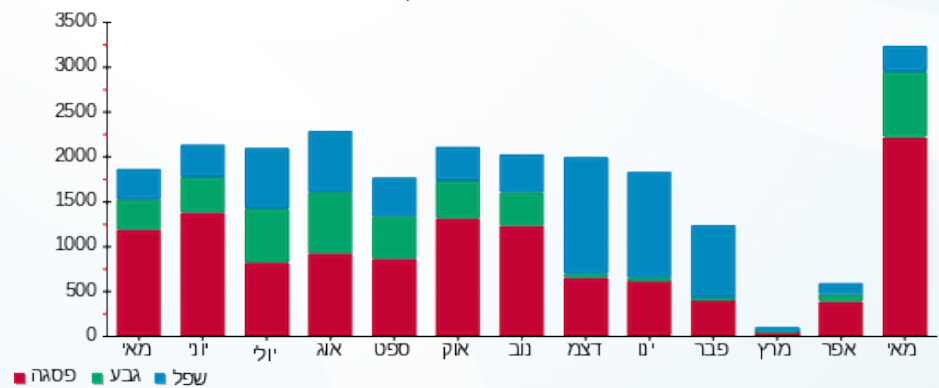



01/06/22 תאריך הפקה:
 31/05/22 תאריך קריאה נוכחית:
 01/05/22 תאריך קריאה קודמת:

שם דייר: A60 - H&M
 שם אתר: עזריאלי רמלה

לקוח/ה נכבד/ה, אנו מתכבדים להגיש את חישוב צריכת החשמל לתקופה 01/05/22 - 31/05/22:

10 - 13044070 (3x630)

סוג תעריף	סוג צריכה	קריאה קודמת	קריאה נוכחית	סה"כ צריכה בקוט"ש	מחיר לקוט"ש בא"ג	סה"כ לתשלום
פרטי חשבון עבור תאריכים:						
777	פסגה	01/05/22	31/05/22	13,177.20	45.49	5,994.31 ₪
778	גבע	484,218.00	488,907.60	4,689.60	37.72	1,768.92 ₪
779	שפל	716,845.20	722,436.00	5,590.80	31.20	1,744.33 ₪

סה"כ לדייר:

פסגה	גבע	שפל	סה"כ	שיא ביקוש
13,177.20	4,689.60	5,590.80	23,457.60	52.64
₪ 5,994.31	₪ 1,768.92	₪ 1,744.33	₪ 9,507.56	

סה"כ צריכה
 סה"כ לתשלום

214.45 ₪	תשלום קבוע	
115.56 ₪	תשלום עבור גודל חיבור בKVA (3x630)	
9,837.56 ₪	סה"כ לתשלום	לא כולל מע"מ

התפלגות חיוב בש"ח לפי תעו"ז

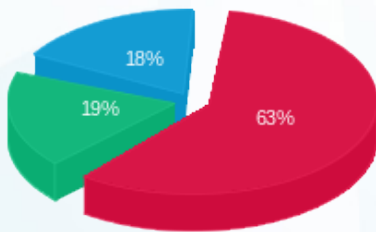

■ פסגה (₪ 5,994.31)
 ■ גבע (₪ 1,768.92)
 ■ שפל (₪ 1,744.33)

הסטוריית צריכה בקוט"ש

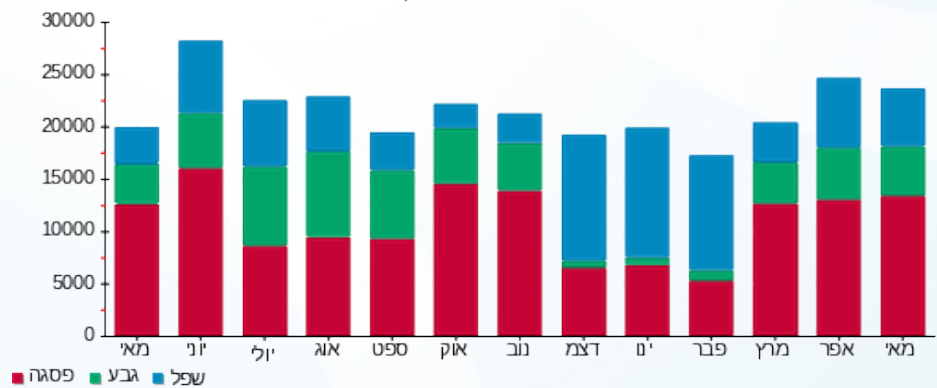



01/06/22 תאריך הפקה:
 31/05/22 תאריך קריאה נוכחית:
 01/05/22 תאריך קריאה קודמת:

שם דייר: A7 - איל מוקיאו
 שם אתר: עזריאלי רמלה

לקוח/ה נכבד/ה, אנו מתכבדים להגיש את חישוב צריכת החשמל לתקופה 01/05/22 - 31/05/22:

איל מוקיאו' - 11 - (3x63)15129237

סוג תעריף	סוג צריכה	קריאה קודמת	קריאה נוכחית	סה"כ צריכה בקוט"ש	מחיר לקוט"ש בא"ג	סה"כ לתשלום
פרטי חשבון עבור תאריכים:						
777	פסגה	01/05/22	31/05/22	459.20	45.49	208.89 ₪
778	גבע	9,603.00	9,749.50	146.50	37.72	55.26 ₪
779	שפל	19,127.80	19,263.30	135.50	31.20	42.28 ₪

סה"כ לדייר:

פסגה	גבע	שפל	סה"כ	שיא ביקוש
459.20	146.50	135.50	741.20	2.16
208.89 ₪	55.26 ₪	42.28 ₪	306.43 ₪	

סה"כ צריכה
 סה"כ לתשלום

214.45 ₪	תשלום קבוע	
11.56 ₪	תשלום עבור גודל חיבור בKVA (3x63)	
532.43 ₪	סה"כ לתשלום	לא כולל מע"מ

התפלגות חיוב בש"ח לפי תע"ז

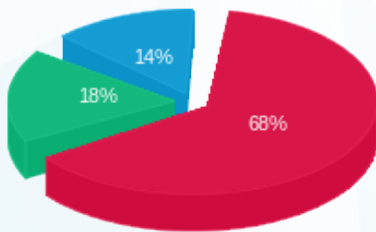

■ פסגה (208.89 ₪)
 ■ גבע (55.26 ₪)
 ■ שפל (42.28 ₪)

הסטוריית צריכה בקוט"ש

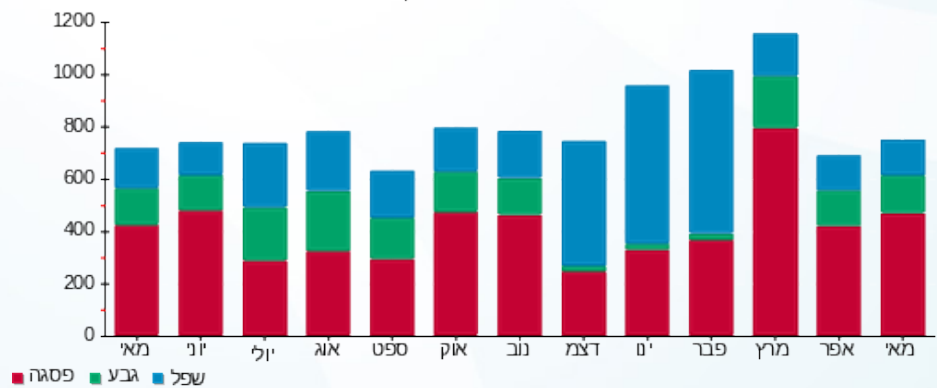



01/06/22

תאריך הפקה:

שם דייר: A70 - איטלי גולד

31/05/22

תאריך קריאה נוכחית:

שם אתר: עזריאלי רמלה

01/05/22

תאריך קריאה קודמת:

לקוח/ה נכבד/ה, אנו מתכבדים להגיש את חישוב צריכת החשמל לתקופה 01/05/22 - 31/05/22:

9 - 13080921 (3x63)

סוג תעריף	סוג צריכה	קריאה קודמת	קריאה נוכחית	סה"כ צריכה בקוט"ש	מחיר לקוט"ש בא"ג	סה"כ לתשלום
פרטי חשבון עבור תאריכים:						
777	פסגה	01/05/22	31/05/22	531.30	45.49	241.69 ₪
778	גבע	12,243.30	12,412.20	168.90	37.72	63.71 ₪
779	שפל	12,161.40	12,182.30	20.90	31.20	6.52 ₪

סה"כ לדייר:

פסגה	גבע	שפל	סה"כ	שיא ביקוש
531.30	168.90	20.90	721.10	3.31
241.69 ₪	63.71 ₪	6.52 ₪	311.92 ₪	

סה"כ צריכה

סה"כ לתשלום

214.45 ₪	תשלום קבוע	
11.56 ₪	תשלום עבור גודל חיבור בKVA (3x63)	
537.92 ₪	סה"כ לתשלום	לא כולל מע"מ

התפלגות חיוב בש"ח לפי תעו"ז

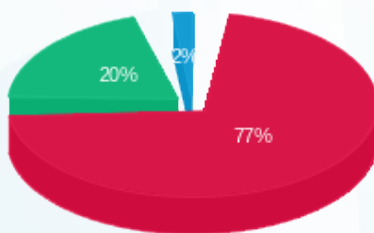

- פסגה (241.69 ₪)
- גבע (63.71 ₪)
- שפל (6.52 ₪)

הסטוריית צריכה בקוט"ש

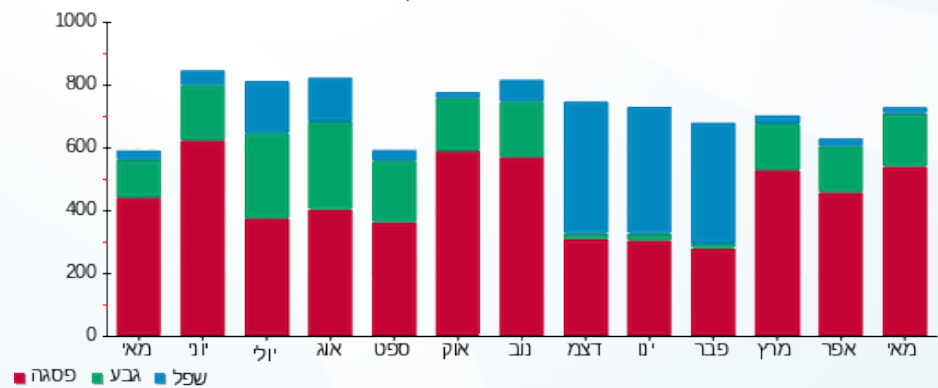

01/06/22 תאריך הפקה:
 31/05/22 תאריך קריאה נוכחית:
 01/05/22 תאריך קריאה קודמת:

שם דייר: A71 - ג'נטלמן
 שם אתר: עזריאלי רמלה

לקוח/ה נכבד/ה, אנו מתכבדים להגיש את חישוב צריכת החשמל לתקופה 01/05/22 - 31/05/22:

10 - 13080921(3x63)

סוג תעריף	סוג צריכה	קריאה קודמת	קריאה נוכחית	סה"כ צריכה בקוט"ש	מחיר לקוט"ש בא"ג	סה"כ לתשלום
פרטי חשבון עבור תאריכים:						
777	פסגה	01/05/22	31/05/22	940.40	45.49	427.79 ₪
778	גבע	21,932.60	22,232.60	300.00	37.72	113.16 ₪
779	שפל	24,720.10	24,768.40	48.30	31.20	15.07 ₪

סה"כ לדייר:

פסגה	גבע	שפל	סה"כ	שיא ביקוש
940.40	300.00	48.30	1,288.70	4.62
427.79 ₪	113.16 ₪	15.07 ₪	556.02 ₪	

סה"כ צריכה
 סה"כ לתשלום

214.45 ₪	תשלום קבוע	
11.56 ₪	תשלום עבור גודל חיבור בKVA (3x63)	
782.02 ₪	סה"כ לתשלום	לא כולל מע"מ

התפלגות חיוב בש"ח לפי תע"ז

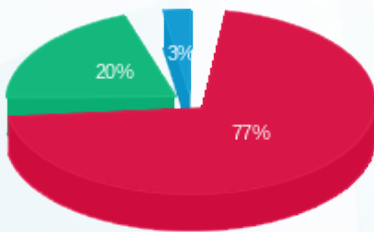

■ פסגה (427.79 ₪)
 ■ גבע (113.16 ₪)
 ■ שפל (15.07 ₪)

הסטוריית צריכה בקוט"ש

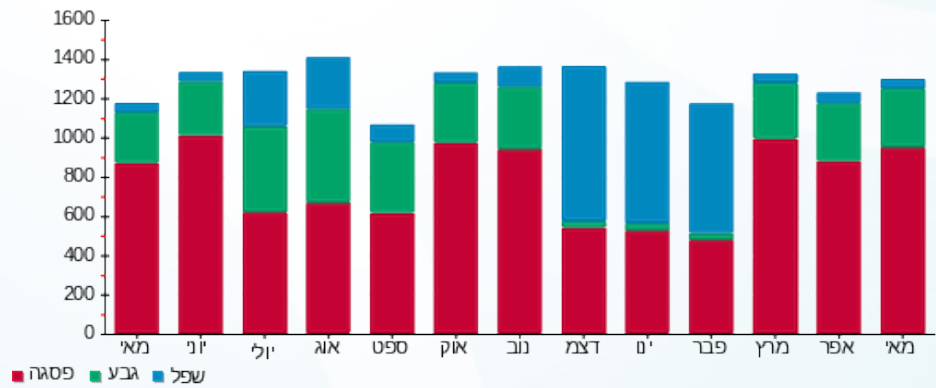



01/06/22 תאריך הפקה:
 31/05/22 תאריך קריאה נוכחית:
 01/05/22 תאריך קריאה קודמת:

שם דייר: A72 - נעלי נימרוד
 שם אתר: עזריאלי רמלה

לקוח/ה נכבד/ה, אנו מתכבדים להגיש את חישוב צריכת החשמל לתקופה 01/05/22 - 31/05/22:

11 - 13080921(3x63)

סוג תעריף	סוג צריכה	קריאה קודמת	קריאה נוכחית	סה"כ צריכה בקוט"ש	מחיר לקוט"ש בא"ג	סה"כ לתשלום
פרטי חשבון עבור תאריכים:						
777	פסגה	01/05/22	31/05/22	252.60	45.49	114.91 ₪
778	גבע	6,997.20	7,083.50	86.30	37.72	32.55 ₪
779	שפל	8,308.50	8,359.70	51.20	31.20	15.97 ₪

סה"כ לדייר:

פסגה	גבע	שפל	סה"כ	שיא ביקוש
252.60	86.30	51.20	390.10	1.37
114.91 ₪	32.55 ₪	15.97 ₪	163.43 ₪	

סה"כ צריכה
 סה"כ לתשלום

214.45 ₪	תשלום קבוע	
11.56 ₪	תשלום עבור גודל חיבור בKVA (3x63)	
389.44 ₪	סה"כ לתשלום	לא כולל מע"מ

התפלגות חיוב בש"ח לפי תע"ז

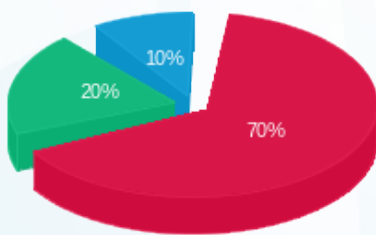

פסגה (114.91 ₪) 70%
 גבע (32.55 ₪) 20%
 שפל (15.97 ₪) 10%

הסטוריית צריכה בקוט"ש

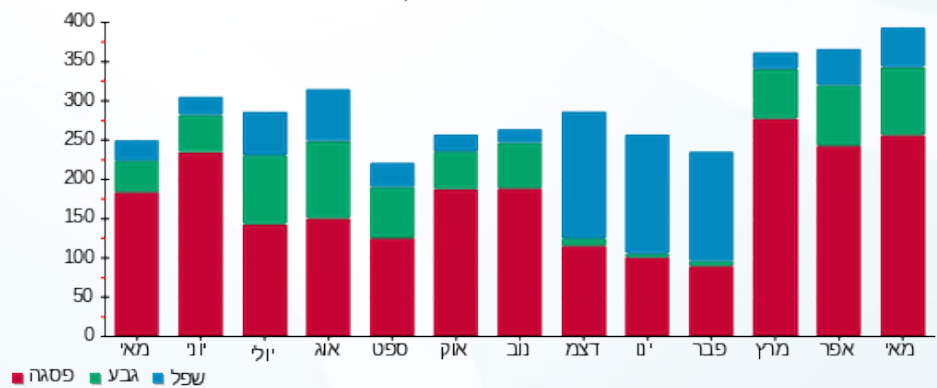



01/06/22 תאריך הפקה:
 31/05/22 תאריך קריאה נוכחית:
 01/05/22 תאריך קריאה קודמת:

שם דייר: A73 - S WEAR
 שם אתר: עזריאלי רמלה

לקוח/ה נכבד/ה, אנו מתכבדים להגיש את חישוב צריכת החשמל לתקופה 01/05/22 - 31/05/22:

12 - 13080921(3x63)

סוג תעריף	סוג צריכה	קריאה קודמת	קריאה נוכחית	סה"כ צריכה בקוט"ש	מחיר לקוט"ש בא"ג	סה"כ לתשלום
פרטי חשבון עבור תאריכים:						
777	פסגה	01/05/22	31/05/22	346.60	45.49	157.67 ₪
778	גבע	9,468.20	9,573.90	105.70	37.72	39.87 ₪
779	שפל	12,738.90	12,754.00	15.10	31.20	4.71 ₪

סה"כ לדיר:

פסגה	גבע	שפל	סה"כ	שיא ביקוש
346.60	105.70	15.10	467.40	1.77
157.67 ₪	39.87 ₪	4.71 ₪	202.25 ₪	

סה"כ צריכה
 סה"כ לתשלום

214.45 ₪	תשלום קבוע	
11.56 ₪	תשלום עבור גודל חיבור בKVA (3x63)	
428.26 ₪	סה"כ לתשלום	לא כולל מע"מ

התפלגות חיוב בש"ח לפי תע"ז

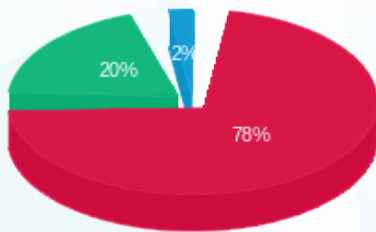

■ פסגה (157.67 ₪)
 ■ גבע (39.87 ₪)
 ■ שפל (4.71 ₪)

הסטוריית צריכה בקוט"ש

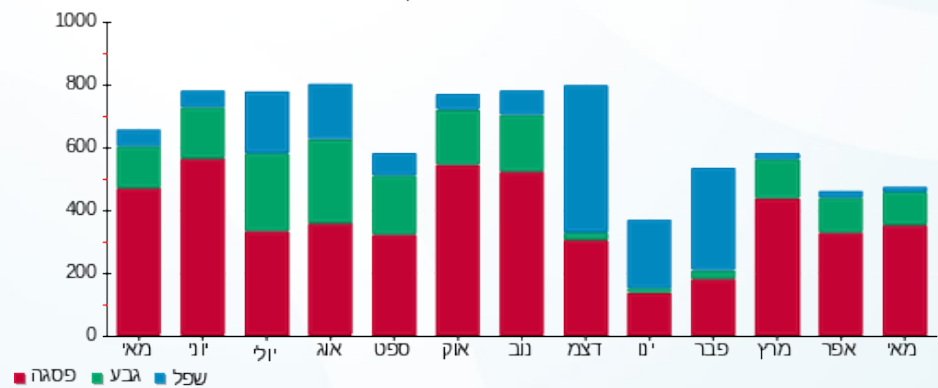



01/06/22 תאריך הפקה:
 31/05/22 תאריך קריאה נוכחית:
 01/05/22 תאריך קריאה קודמת:

שם דייר: A75-פיקס
 שם אתר: עזריאלי רמלה

לקוח/ה נכבד/ה, אנו מתכבדים להגיש את חישוב צריכת החשמל לתקופה 01/05/22 - 31/05/22:

13 - 13080921(3x63)

סוג תעריף	סוג צריכה	קריאה קודמת	קריאה נוכחית	סה"כ צריכה בקוט"ש	מחיר לקוט"ש בא"ג	סה"כ לתשלום
פרטי חשבון עבור תאריכים:						
777	פסגה	01/05/22	31/05/22	698.90	45.49	317.93 ₪
778	גבע	21,301.20	21,514.20	213.00	37.72	80.34 ₪
779	שפל	27,224.90	27,319.80	94.90	31.20	29.61 ₪

סה"כ לדייר:

פסגה	גבע	שפל	סה"כ	שיא ביקוש
698.90	213.00	94.90	1,006.80	3.68
317.93 ₪	80.34 ₪	29.61 ₪	427.88 ₪	

סה"כ צריכה

סה"כ לתשלום

214.45 ₪	תשלום קבוע	
11.56 ₪	תשלום עבור גודל חיבור בKVA (3x63)	
653.89 ₪	סה"כ לתשלום	לא כולל מע"מ

התפלגות חיוב בש"ח לפי תע"ז

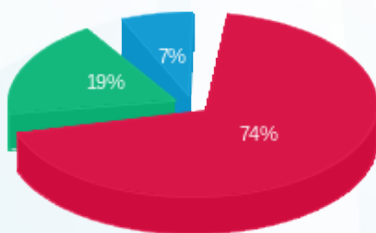

■ פסגה (317.93 ₪)
 ■ גבע (80.34 ₪)
 ■ שפל (29.61 ₪)

הסטוריית צריכה בקוט"ש

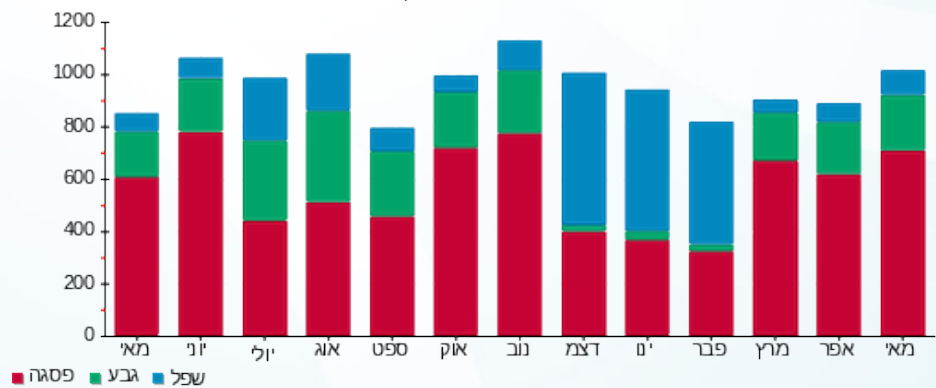



01/06/22 תאריך הפקדה:
 31/05/22 תאריך קריאה נוכחית:
 01/05/22 תאריך קריאה קודמת:

שם דייר: A77-אדידס
 שם אתר: עזריאלי רמלה

לקוח/ה נכבד/ה, אנו מתכבדים להגיש את חישוב צריכת החשמל לתקופה 01/05/22 - 31/05/22:

14 - 13080921(3x63)

סוג תעריף	סוג צריכה	קריאה קודמת	קריאה נוכחית	סה"כ צריכה בקוט"ש	מחיר לקוט"ש בא"ג	סה"כ לתשלום
פרטי חשבון עבור תאריכים:						
777	פסגה	01/05/22	31/05/22	993.00	45.49	451.72 ₪
778	גבע	39,016.20	39,341.80	325.60	37.72	122.82 ₪
779	שפל	46,011.40	46,141.10	129.70	31.20	40.47 ₪

סה"כ לדייר:

פסגה	גבע	שפל	סה"כ	שיא ביקוש
993.00	325.60	129.70	1,448.30	5.03
451.72 ₪	122.82 ₪	40.47 ₪	615.00 ₪	

סה"כ צריכה
 סה"כ לתשלום

214.45 ₪	תשלום קבוע	
11.56 ₪	תשלום עבור גודל חיבור בKVA (3x63)	
841.00 ₪	סה"כ לתשלום	לא כולל מע"מ

התפלגות חיוב בש"ח לפי תע"ז

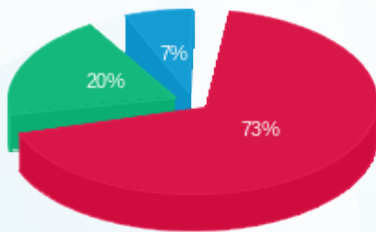

פסגה (451.72 ₪) 73%
 גבע (122.82 ₪) 20%
 שפל (40.47 ₪) 7%

הסטוריית צריכה בקוט"ש

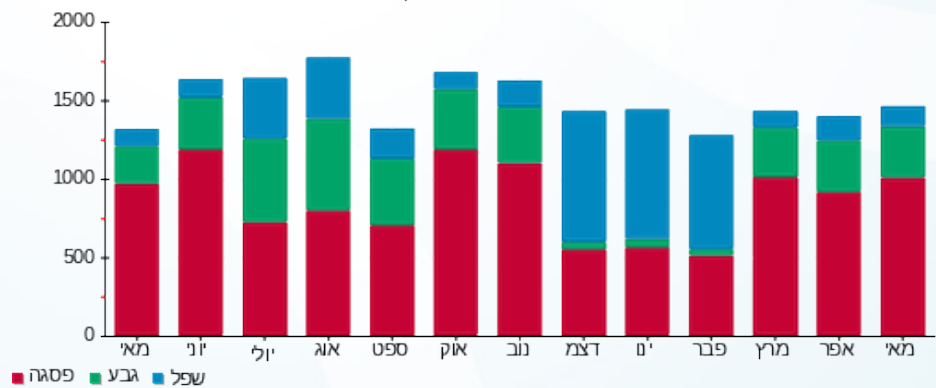



01/06/22 תאריך הפקה:
 31/05/22 תאריך קריאה נוכחית:
 01/05/22 תאריך קריאה קודמת:

שם דייר: A78 - בוגרט
 שם אתר: עזריאלי רמלה

לקוח/ה נכבד/ה, אנו מתכבדים להגיש את חישוב צריכת החשמל לתקופה 01/05/22 - 31/05/22:

1 - 14086122 (3x63)

סוג תעריף	סוג צריכה	קריאה קודמת	קריאה נוכחית	סה"כ צריכה בקוט"ש	מחיר לקוט"ש בא"ג	סה"כ לתשלום
פרטי חשבון עבור תאריכים:						
777	פסגה	01/05/22	31/05/22	412.10	45.49	187.46 ₪
778	גבע	14,500.00	14,640.50	140.50	37.72	53.00 ₪
779	שפל	16,625.60	16,655.60	30.00	31.20	9.36 ₪

סה"כ לדייר:

פסגה	גבע	שפל	סה"כ	שיא ביקוש
412.10	140.50	30.00	582.60	2.01
187.46 ₪	53.00 ₪	9.36 ₪	249.82 ₪	

סה"כ צריכה
 סה"כ לתשלום

214.45 ₪	תשלום קבוע	
11.56 ₪	תשלום עבור גודל חיבור בKVA (3x63)	
475.83 ₪	סה"כ לתשלום	לא כולל מע"מ

התפלגות חיוב בש"ח לפי תע"ז

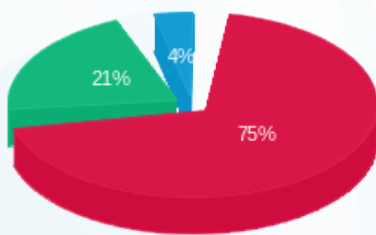

■ פסגה (187.46 ₪)
 ■ גבע (53.00 ₪)
 ■ שפל (9.36 ₪)

הסטוריית צריכה בקוט"ש

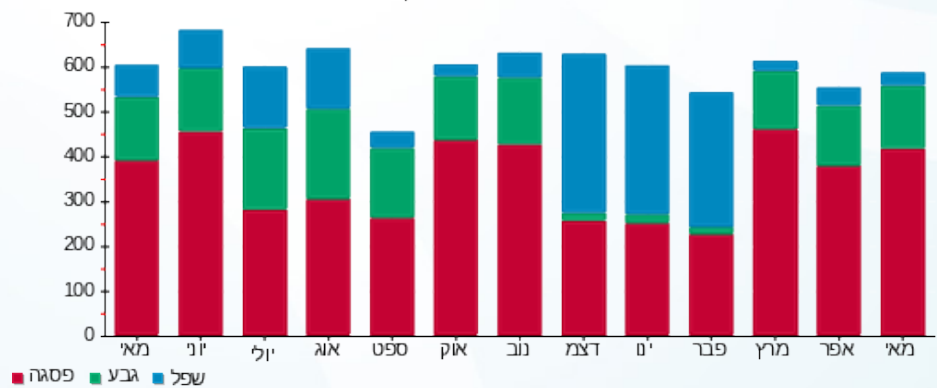



01/06/22 תאריך הפקדה:
 31/05/22 תאריך קריאה נוכחית:
 01/05/22 תאריך קריאה קודמת:

שם דייר: A79 - אופטיקנה
 שם אתר: עזריאלי רמלה

לקוח/ה נכבד/ה, אנו מתכבדים להגיש את חישוב צריכת החשמל לתקופה 01/05/22 - 31/05/22:

2 - 14086122(3x63)

סוג תעריף	סוג צריכה	קריאה קודמת	קריאה נוכחית	סה"כ צריכה בקוט"ש	מחיר לקוט"ש בא"ג	סה"כ לתשלום
פרטי חשבון עבור תאריכים:						
777	פסגה	01/05/22	31/05/22	1,694.50	45.49	770.83 ₪
778	גבע	40,125.70	40,716.60	590.90	37.72	222.89 ₪
779	שפל	43,616.60	43,832.90	216.30	31.20	67.49 ₪

סה"כ לדייר:

פסגה	גבע	שפל	סה"כ	שיא ביקוש
1,694.50	590.90	216.30	2,501.70	8.82
770.83 ₪	222.89 ₪	67.49 ₪	1,061.20 ₪	

סה"כ צריכה
 סה"כ לתשלום

214.45 ₪	תשלום קבוע	
11.56 ₪	תשלום עבור גודל חיבור בKVA (3x63)	
1,287.21 ₪	סה"כ לתשלום	לא כולל מע"מ

התפלגות חיוב בש"ח לפי תע"ז

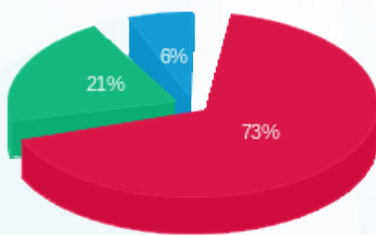

■ פסגה (770.83 ₪)
 ■ גבע (222.89 ₪)
 ■ שפל (67.49 ₪)

הסטוריית צריכה בקוט"ש

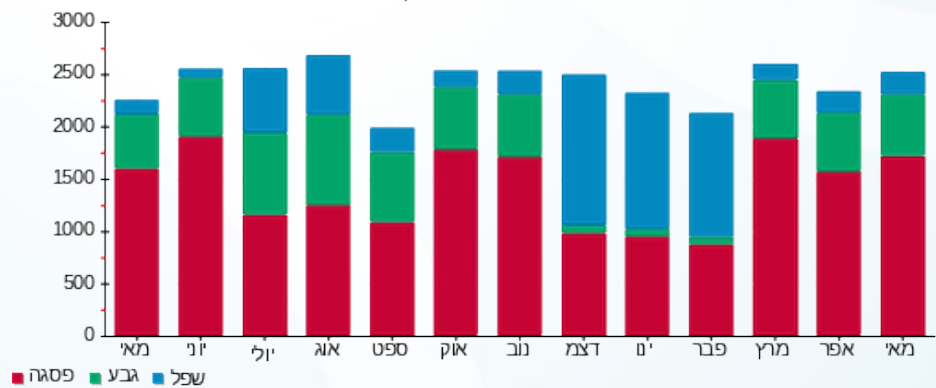



01/06/22 תאריך הפקדה:
 31/05/22 תאריך קריאה נוכחית:
 01/05/22 תאריך קריאה קודמת:

שם דייר: A80 - קרייזי ליין
 שם אתר: עזריאלי רמלה

לקוח/ה נכבד/ה, אנו מתכבדים להגיש את חישוב צריכת החשמל לתקופה 01/05/22 - 31/05/22:

3 - 14086122 (3x63)

סוג תעריף	סוג צריכה	קריאה קודמת	קריאה נוכחית	סה"כ צריכה בקוט"ש	מחיר לקוט"ש בא"ג	סה"כ לתשלום
פרטי חשבון עבור תאריכים:						
777	פסגה	01/05/22	31/05/22	879.10	45.49	399.90 ₪
778	גבע	31,861.60	32,143.40	281.80	37.72	106.29 ₪
779	שפל	37,210.90	37,286.50	75.60	31.20	23.59 ₪

סה"כ לדייר:

פסגה	גבע	שפל	סה"כ	שיא ביקוש
879.10	281.80	75.60	1,236.50	5.95
₪ 399.90	₪ 106.29	₪ 23.59	₪ 529.78	

סה"כ צריכה

סה"כ לתשלום

214.45 ₪	תשלום קבוע	
11.56 ₪	תשלום עבור גודל חיבור בKVA (3x63)	
755.79 ₪	סה"כ לתשלום	לא כולל מע"מ

התפלגות חיוב בש"ח לפי תע"ז

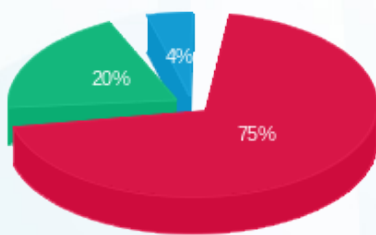

- פסגה (₪ 399.90) 75%
- גבע (₪ 106.29) 20%
- שפל (₪ 23.59) 4%

הסטוריית צריכה בקוט"ש

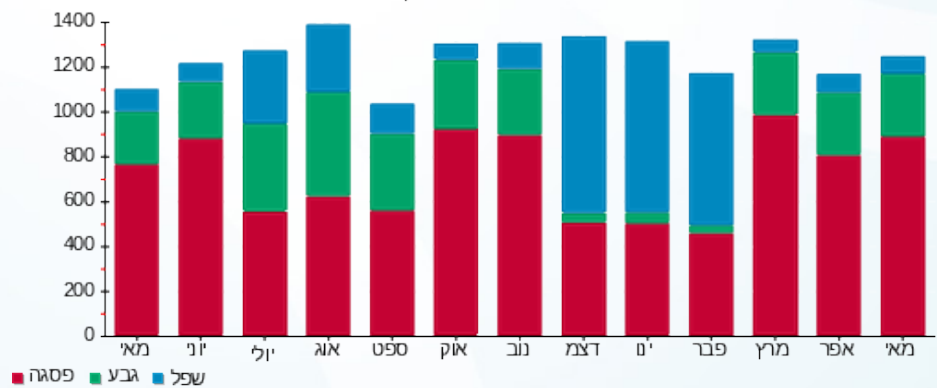



01/06/22 תאריך הפקה:
 31/05/22 תאריך קריאה נוכחית:
 01/05/22 תאריך קריאה קודמת:

שם דייר: A81 - מיניסו
 שם אתר: עזריאלי רמלה
 תאריך יציאה: 19/05/22

לקוח/ה נכבד/ה, אנו מתכבדים להגיש את חישוב צריכת החשמל לתקופה 19/05/22 - 01/05/22:

4 - 14086122 (3x63)

סוג תעריף	סוג צריכה	קריאה קודמת	קריאה נוכחית	סה"כ צריכה בקוט"ש	מחיר לקוט"ש בא"ג	סה"כ לתשלום
פרטי חשבון עבור תאריכים:						
777	פסגה	01/05/22	19/05/22	455.10	45.49	207.02 ₪
778	גבע	18,622.20	18,754.10	131.90	37.72	49.75 ₪
779	שפל	30,517.80	30,656.00	138.20	31.20	43.12 ₪

סה"כ לדייר:

פסגה	גבע	שפל	סה"כ	שיא ביקוש
455.10	131.90	138.20	725.20	4.75
207.02 ₪	49.75 ₪	43.12 ₪	299.90 ₪	

סה"כ צריכה
 סה"כ לתשלום

214.45 ₪	תשלום קבוע	
7.08 ₪	תשלום עבור גודל חיבור בKVA (3x63)	
521.43 ₪	סה"כ לתשלום	לא כולל מע"מ

התפלגות חיוב בש"ח לפי תע"ז

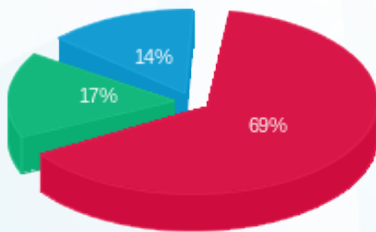

■ פסגה (207.02 ₪)
 ■ גבע (49.75 ₪)
 ■ שפל (43.12 ₪)

הסטוריית צריכה בקוט"ש

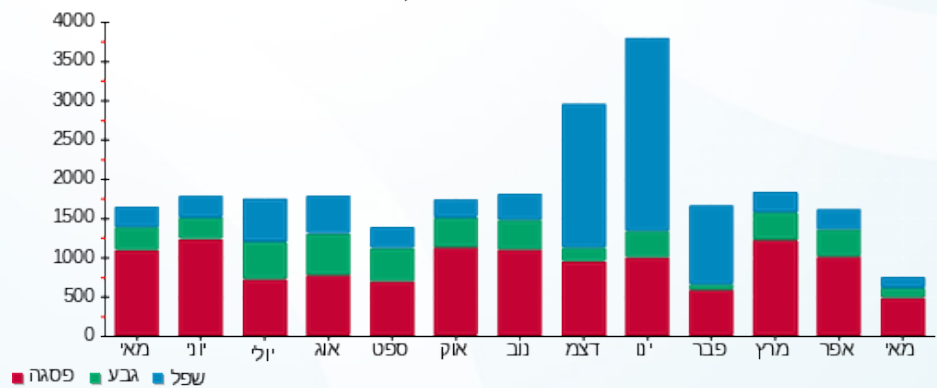



01/06/22 תאריך הפקה:
 31/05/22 תאריך קריאה נוכחית:
 01/05/22 תאריך קריאה קודמת:

שם דייר: A83 - נאוטיקה
 שם אתר: עזריאלי רמלה

לקוח/ה נכבד/ה, אנו מתכבדים להגיש את חישוב צריכת החשמל לתקופה 01/05/22 - 31/05/22:

5 - 14086122 (3x63)

סוג תעריף	סוג צריכה	קריאה קודמת	קריאה נוכחית	סה"כ צריכה בקוט"ש	מחיר לקוט"ש בא"ג	סה"כ לתשלום
פרטי חשבון עבור תאריכים:						
777	פסגה	01/05/22	31/05/22	1,249.20	45.49	568.26 ₪
778	גבע	30,921.30	31,334.50	413.20	37.72	155.86 ₪
779	שפל	31,894.80	31,966.80	72.00	31.20	22.46 ₪

סה"כ לדייר:

פסגה	גבע	שפל	סה"כ	שיא ביקוש
1,249.20	413.20	72.00	1,734.40	6.67
568.26 ₪	155.86 ₪	22.46 ₪	746.58 ₪	

סה"כ צריכה
 סה"כ לתשלום

214.45 ₪	תשלום קבוע	
11.56 ₪	תשלום עבור גודל חיבור בKVA (3x63)	
972.59 ₪	סה"כ לתשלום	לא כולל מע"מ

התפלגות חיוב בש"ח לפי תע"ז

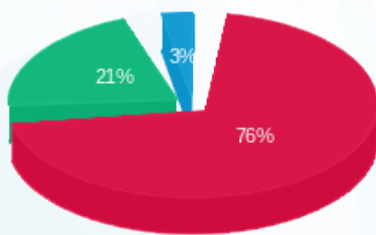

פסגה (568.26 ₪) 76%
 גבע (155.86 ₪) 21%
 שפל (22.46 ₪) 3%

הסטוריית צריכה בקוט"ש

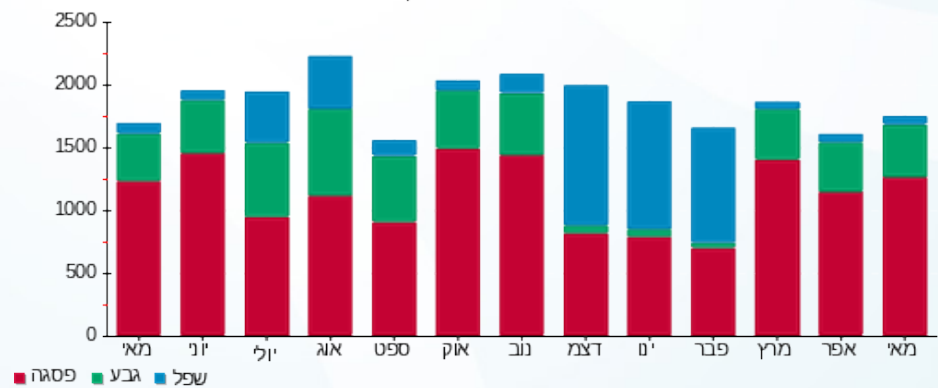



01/06/22 תאריך הפקדה:
 31/05/22 תאריך קריאה נוכחית:
 01/05/22 תאריך קריאה קודמת:

שם דייר: A84 - אירוקה
 שם אתר: עזריאלי רמלה

לקוח/ה נכבד/ה, אנו מתכבדים להגיש את חישוב צריכת החשמל לתקופה 01/05/22 - 31/05/22:

6 - 14086122(3x63)

סוג תעריף	סוג צריכה	קריאה קודמת	קריאה נוכחית	סה"כ צריכה בקוט"ש	מחיר לקוט"ש בא"ג	סה"כ לתשלום
פרטי חשבון עבור תאריכים:						
777	פסגה	01/05/22	31/05/22	854.30	45.49	388.62 ₪
778	גבע	20,839.60	21,131.30	291.70	37.72	110.03 ₪
779	שפל	30,614.40	30,759.90	145.50	31.20	45.40 ₪

סה"כ לדייר:

פסגה	גבע	שפל	סה"כ	שיא ביקוש
854.30	291.70	145.50	1,291.50	4.41
₪ 388.62	₪ 110.03	₪ 45.40	₪ 544.05	

סה"כ צריכה
 סה"כ לתשלום

214.45 ₪	תשלום קבוע	
11.56 ₪	תשלום עבור גודל חיבור בKVA (3x63)	
770.05 ₪	סה"כ לתשלום	לא כולל מע"מ

התפלגות חיוב בש"ח לפי תעו"ז

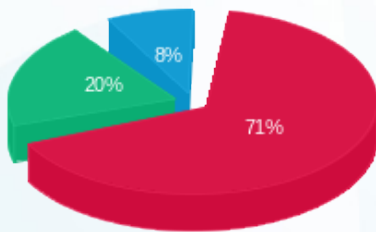

■ פסגה (₪ 388.62)
 ■ גבע (₪ 110.03)
 ■ שפל (₪ 45.40)

הסטוריית צריכה בקוט"ש

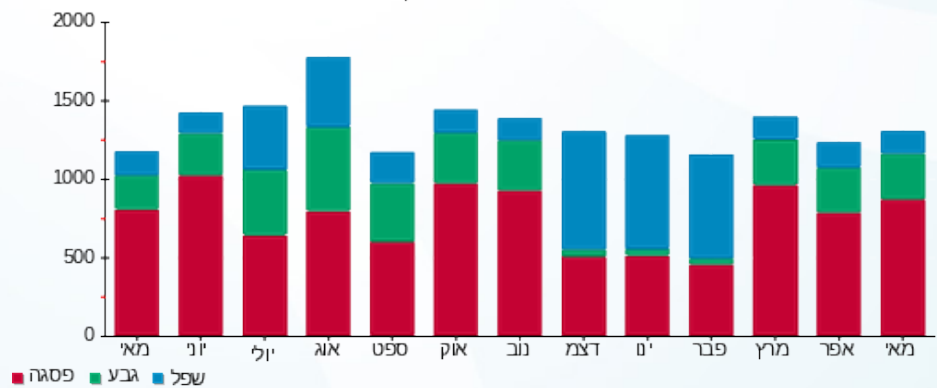



01/06/22

תאריך הפקה:

שם דייר: A85 - סופר פארם

31/05/22

תאריך קריאה נוכחית:

שם אתר: עזריאלי רמלה

01/05/22

תאריך קריאה קודמת:

לקוח/ה נכבד/ה, אנו מתכבדים להגיש את חישוב צריכת החשמל לתקופה 01/05/22 - 31/05/22:

סופר פארם - 7 - 14086122 (3x100)

סוג תעריף	סוג צריכה	קריאה קודמת	קריאה נוכחית	סה"כ צריכה בקוט"ש	מחיר לקוט"ש בא"ג	סה"כ לתשלום
פרטי חשבון עבור תאריכים:						
777	פסגה	01/05/22	31/05/22	4,094.00	45.49	1,862.36 ₪
778	גבע	95,186.60	96,734.20	1,547.60	37.72	583.75 ₪
779	שפל	162,400.40	163,956.20	1,555.80	31.20	485.41 ₪

סה"כ לדייר:

פסגה	גבע	שפל	סה"כ	שיא ביקוש
4,094.00	1,547.60	1,555.80	7,197.40	17.75
1,862.36 ₪	583.75 ₪	485.41 ₪	2,931.52 ₪	

סה"כ צריכה

סה"כ לתשלום

214.45 ₪	תשלום קבוע	
18.34 ₪	תשלום עבור גודל חיבור בKVA (3x100)	
3,164.32 ₪	סה"כ לתשלום	לא כולל מע"מ

התפלגות חיוב בש"ח לפי תע"ז

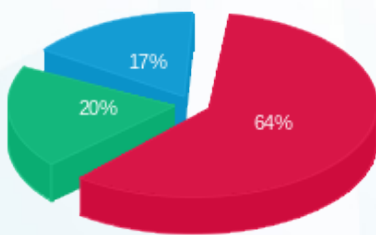

- פסגה (1,862.36 ₪) - 64%
- גבע (583.75 ₪) - 20%
- שפל (485.41 ₪) - 17%

הסטוריית צריכה בקוט"ש

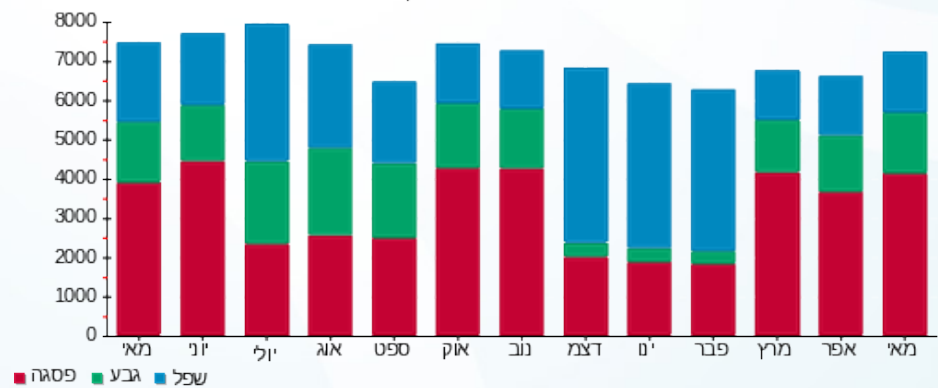



01/06/22 תאריך הפקה:
 31/05/22 תאריך קריאה נוכחית:
 01/05/22 תאריך קריאה קודמת:

שם דייר: A88 - אנג'לוסטיק
 שם אתר: עזריאלי רמלה

לקוח/ה נכבד/ה, אנו מתכבדים להגיש את חישוב צריכת החשמל לתקופה 01/05/22 - 31/05/22:

8 - 14086122 (3x63)

סוג תעריף	סוג צריכה	קריאה קודמת	קריאה נוכחית	סה"כ צריכה בקוט"ש	מחיר לקוט"ש בא"ג	סה"כ לתשלום
פרטי חשבון עבור תאריכים:						
777	פסגה	01/05/22	31/05/22	318.40	45.49	144.84 ₪
778	גבע	8,473.00	8,571.20	98.20	37.72	37.04 ₪
779	שפל	15,741.10	15,764.80	23.70	31.20	7.39 ₪

סה"כ לדייר:

פסגה	גבע	שפל	סה"כ	שיא ביקוש
318.40	98.20	23.70	440.30	1.78
144.84 ₪	37.04 ₪	7.39 ₪	189.28 ₪	

סה"כ צריכה
 סה"כ לתשלום

214.45 ₪	תשלום קבוע	
11.56 ₪	תשלום עבור גודל חיבור בKVA (3x63)	
415.28 ₪	סה"כ לתשלום	לא כולל מע"מ

התפלגות חיוב בש"ח לפי תע"ז

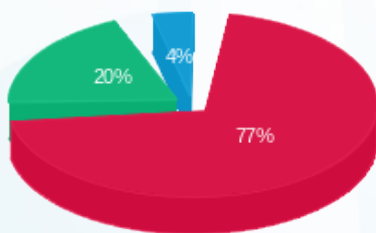

■ פסגה (144.84 ₪)
 ■ גבע (37.04 ₪)
 ■ שפל (7.39 ₪)

הסטוריית צריכה בקוט"ש

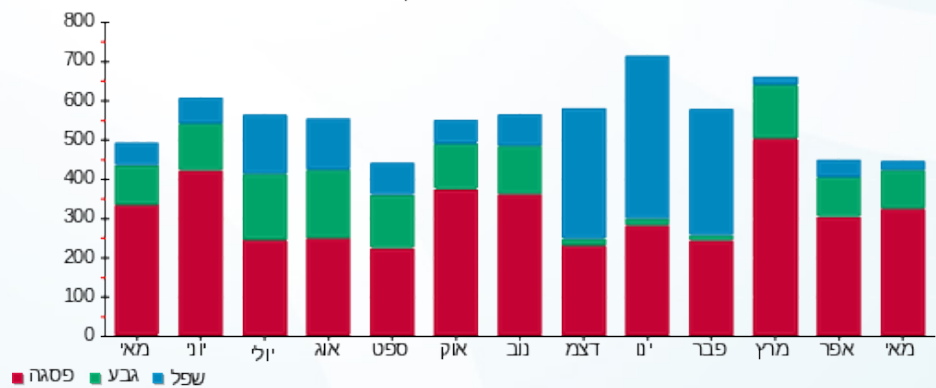



01/06/22 תאריך הפקדה:
 31/05/22 תאריך קריאה נוכחית:
 01/05/22 תאריך קריאה קודמת:

שם דייר: A89a - אופיס דיפו
 שם אתר: עזריאלי רמלה

לקוח/ה נכבד/ה, אנו מתכבדים להגיש את חישוב צריכת החשמל לתקופה 01/05/22 - 31/05/22:

9 - 14086122 (3x80)

סוג תעריף	סוג צריכה	קריאה קודמת	קריאה נוכחית	סה"כ צריכה בקוט"ש	מחיר לקוט"ש בא"ג	סה"כ לתשלום
פרטי חשבון עבור תאריכים:						
777	פסגה	01/05/22	31/05/22	481.30	45.49	218.94 ₪
778	גבע	30,398.60	30,558.30	159.70	37.72	60.24 ₪
779	שפל	56,795.70	56,853.50	57.80	31.20	18.03 ₪

סה"כ לדייר:

פסגה	גבע	שפל	סה"כ	שיא ביקוש
481.30	159.70	57.80	698.80	2.50
218.94 ₪	60.24 ₪	18.03 ₪	297.22 ₪	

סה"כ צריכה
 סה"כ לתשלום

214.45 ₪	תשלום קבוע	
14.67 ₪	תשלום עבור גודל חיבור בKVA (3x80)	
526.34 ₪	סה"כ לתשלום	לא כולל מע"מ

התפלגות חיוב בש"ח לפי תעו"ז

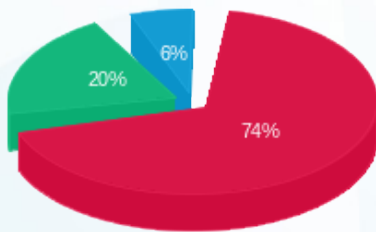

■ פסגה (218.94 ₪)
 ■ גבע (60.24 ₪)
 ■ שפל (18.03 ₪)

הסטוריית צריכה בקוט"ש

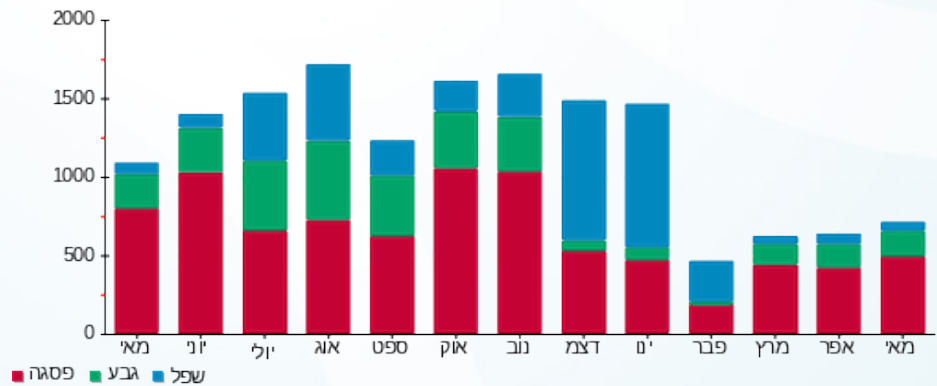

01/06/22 תאריך הפקה:
 31/05/22 תאריך קריאה נוכחית:
 01/05/22 תאריך קריאה קודמת:

שם דייר: A89b - כפר השעשועים
 שם אתר: עזריאלי רמלה

לקוח/ה נכבד/ה, אנו מתכבדים להגיש את חישוב צריכת החשמל לתקופה 01/05/22 - 31/05/22:

1 - 13080921(3x80)

סוג תעריף	סוג צריכה	קריאה קודמת	קריאה נוכחית	סה"כ צריכה בקוט"ש	מחיר לקוט"ש בא"ג	סה"כ לתשלום
פרטי חשבון עבור תאריכים:						
777	פסגה	01/05/22	31/05/22	633.30	45.49	288.09 ₪
778	גבע	13,035.20	13,245.10	209.90	37.72	79.17 ₪
779	שפל	17,343.10	17,459.50	116.40	31.20	36.32 ₪

סה"כ לדייר:

פסגה	גבע	שפל	סה"כ	שיא ביקוש
633.30	209.90	116.40	959.60	2.99
288.09 ₪	79.17 ₪	36.32 ₪	403.58 ₪	

סה"כ צריכה
 סה"כ לתשלום

214.45 ₪	תשלום קבוע	
14.67 ₪	תשלום עבור גודל חיבור בKVA (3x80)	
632.70 ₪	סה"כ לתשלום	לא כולל מע"מ

התפלגות חיוב בש"ח לפי תע"ז

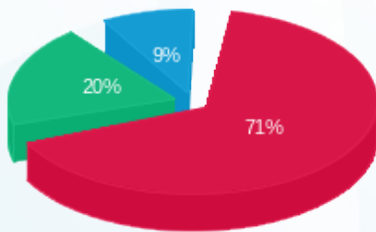

■ פסגה (288.09 ₪)
 ■ גבע (79.17 ₪)
 ■ שפל (36.32 ₪)

הסטוריית צריכה בקוט"ש

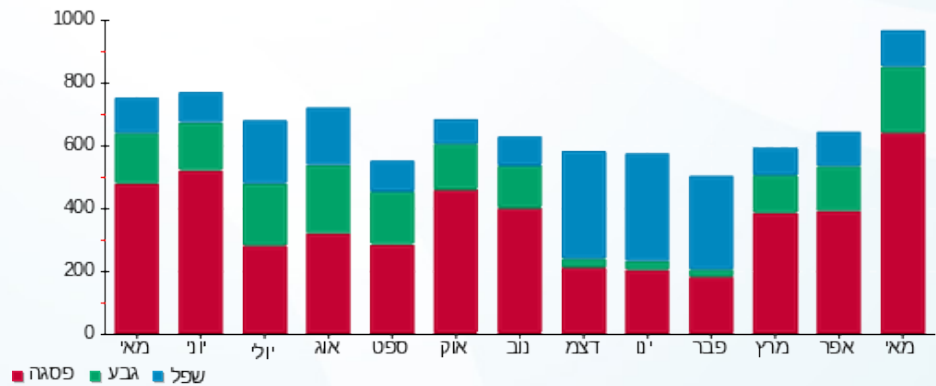



01/06/22 תאריך הפקדה:
 31/05/22 תאריך קריאה נוכחית:
 01/05/22 תאריך קריאה קודמת:

שם דייר: A9 - סאקרה
 שם אתר: עזריאלי רמלה

לקוח/ה נכבד/ה, אנו מתכבדים להגיש את חישוב צריכת החשמל לתקופה 01/05/22 - 31/05/22:

סקארה - 13 - (3x63)15129237

סוג תעריף	סוג צריכה	קריאה קודמת	קריאה נוכחית	סה"כ צריכה בקוט"ש	מחיר לקוט"ש בא"ג	סה"כ לתשלום
פרטי חשבון עבור תאריכים:						
777	פסגה	01/05/22	31/05/22	1,551.40	45.49	705.73 ₪
778	גבע	19,124.60	19,662.20	537.60	37.72	202.78 ₪
779	שפל	33,917.60	34,379.60	462.00	31.20	144.14 ₪

סה"כ לדייר:

פסגה	גבע	שפל	סה"כ	שיא ביקוש
1,551.40	537.60	462.00	2,551.00	7.25
705.73 ₪	202.78 ₪	144.14 ₪	1,052.66 ₪	

סה"כ צריכה
 סה"כ לתשלום

214.45 ₪	תשלום קבוע	
11.56 ₪	תשלום עבור גודל חיבור בKVA (3x63)	
1,278.66 ₪	סה"כ לתשלום	לא כולל מע"מ

התפלגות חיוב בש"ח לפי תע"ז

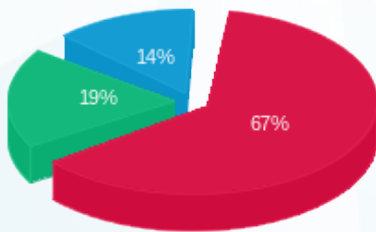

■ פסגה (705.73 ₪)
 ■ גבע (202.78 ₪)
 ■ שפל (144.14 ₪)

הסטוריית צריכה בקוט"ש

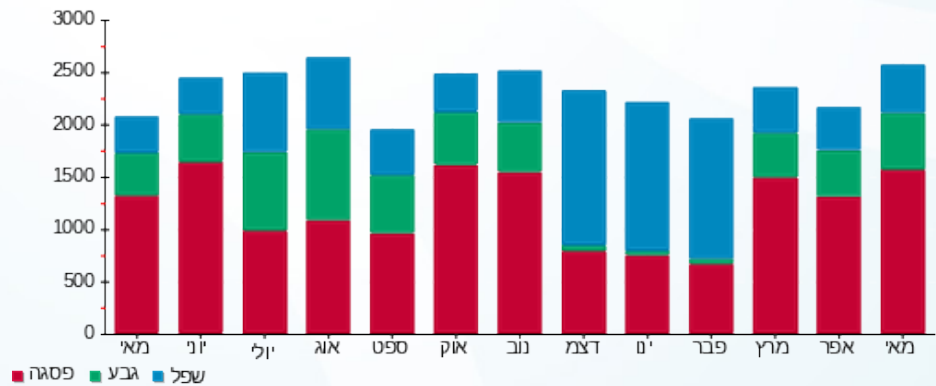

01/06/22 תאריך הפקה:
 31/05/22 תאריך קריאה נוכחית:
 01/05/22 תאריך קריאה קודמת:

שם דייר: B10 - Lady comfort
 שם אתר: עזריאלי רמלה

לקוח/ה נכבד/ה, אנו מתכבדים להגיש את חישוב צריכת החשמל לתקופה 01/05/22 - 31/05/22:

8 - 14118693 (3x63)

סוג תעריף	סוג צריכה	קריאה קודמת	קריאה נוכחית	סה"כ צריכה בקוט"ש	מחיר לקוט"ש בא"ג	סה"כ לתשלום
פרטי חשבון עבור תאריכים:						
777	פסגה	01/05/22	31/05/22	185.90	45.49	84.57 ₪
778	גבע	4,330.10	4,388.80	58.70	37.72	22.14 ₪
779	שפל	6,044.40	6,064.30	19.90	31.20	6.21 ₪

סה"כ לדייר:

פסגה	גבע	שפל	סה"כ	שיא ביקוש
185.90	58.70	19.90	264.50	1.30
84.57 ₪	22.14 ₪	6.21 ₪	112.92 ₪	

סה"כ צריכה
 סה"כ לתשלום

214.45 ₪	תשלום קבוע	
11.56 ₪	תשלום עבור גודל חיבור בKVA (3x63)	
338.92 ₪	סה"כ לתשלום	לא כולל מע"מ

התפלגות חיוב בש"ח לפי תע"ז

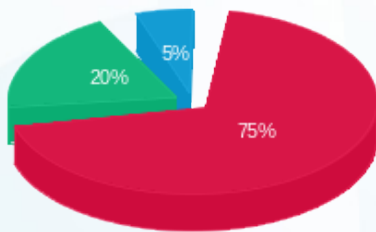

■ פסגה (84.57 ₪)
 ■ גבע (22.14 ₪)
 ■ שפל (6.21 ₪)

הסטוריית צריכה בקוט"ש

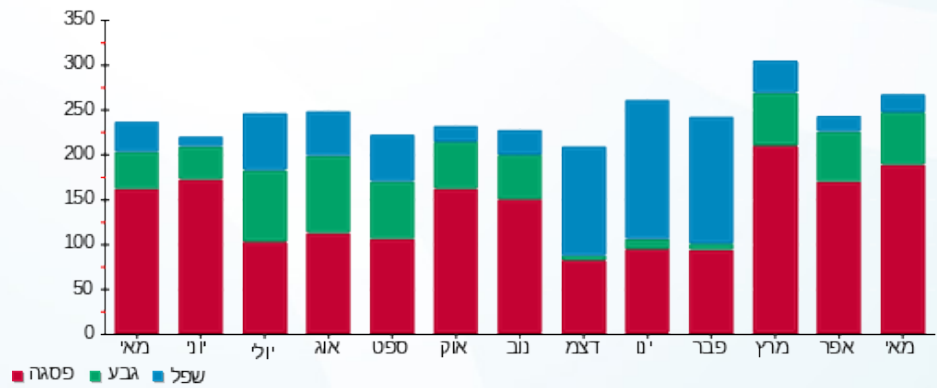



01/06/22 תאריך הפקה:
 31/05/22 תאריך קריאה נוכחית:
 01/05/22 תאריך קריאה קודמת:

שם דייר: B11 - בוורלי הילס
 שם אתר: עזריאלי רמלה

לקוח/ה נכבד/ה, אנו מתכבדים להגיש את חישוב צריכת החשמל לתקופה 01/05/22 - 31/05/22:

9 - 14118693 (3x63)

סוג תעריף	סוג צריכה	קריאה קודמת	קריאה נוכחית	סה"כ צריכה בקוט"ש	מחיר לקוט"ש בא"ג	סה"כ לתשלום
פרטי חשבון עבור תאריכים:						
777	פסגה	01/05/22	31/05/22	324.60	45.49	147.66 ₪
778	גבע	11,303.20	11,399.60	96.40	37.72	36.36 ₪
779	שפל	11,937.90	11,978.60	40.70	31.20	12.70 ₪

סה"כ לדייר:

פסגה	גבע	שפל	סה"כ	שיא ביקוש
324.60	96.40	40.70	461.70	2.36
147.66 ₪	36.36 ₪	12.70 ₪	196.72 ₪	

סה"כ צריכה
 סה"כ לתשלום

214.45 ₪	תשלום קבוע	
11.56 ₪	תשלום עבור גודל חיבור בKVA (3x63)	
422.73 ₪	סה"כ לתשלום	לא כולל מע"מ

התפלגות חיוב בש"ח לפי תעו"ז

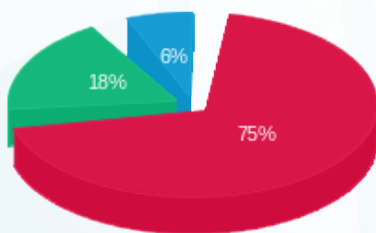

■ פסגה (147.66 ₪)
 ■ גבע (36.36 ₪)
 ■ שפל (12.70 ₪)

הסטוריית צריכה בקוט"ש

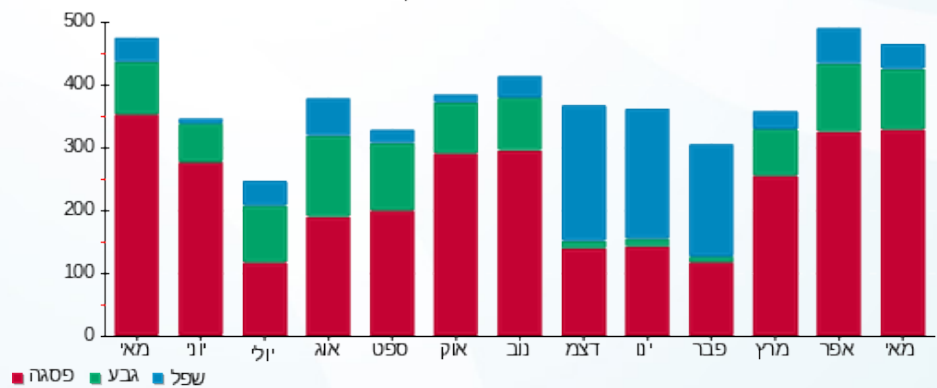



01/06/22 תאריך הפקה:
 31/05/22 תאריך קריאה נוכחית:
 01/05/22 תאריך קריאה קודמת:

שם דייר: B12 - CHANGE
 שם אתר: עזריאלי רמלה

לקוח/ה נכבד/ה, אנו מתכבדים להגיש את חישוב צריכת החשמל לתקופה 01/05/22 - 31/05/22:

CHANGE - (3x63)14118693 - 10

סה"כ לתשלום	מחיר לקוט"ש בא"ג	סה"כ צריכה בקוט"ש	קריאה נוכחית	קריאה קודמת	סוג צריכה	סוג תעריף
			31/05/22	01/05/22	פרטי חשבון עבור תאריכים:	
₪ 377.43	45.49	829.70	32,016.10	31,186.40	פסגה	777
₪ 61.60	37.72	163.30	9,371.00	9,207.70	גבע	778
₪ 55.85	31.20	179.00	18,687.30	18,508.30	שפל	779

סה"כ לדייר:

שיא ביקוש	סה"כ	שפל	גבע	פסגה
4.29	1,172.00	179.00	163.30	829.70
	₪ 494.88	₪ 55.85	₪ 61.60	₪ 377.43

סה"כ צריכה
 סה"כ לתשלום

₪ 214.45	תשלום קבוע	
₪ 11.56	תשלום עבור גודל חיבור בKVA (3x63)	
₪ 720.88	סה"כ לתשלום	לא כולל מע"מ

התפלגות חיוב בש"ח לפי תע"ז

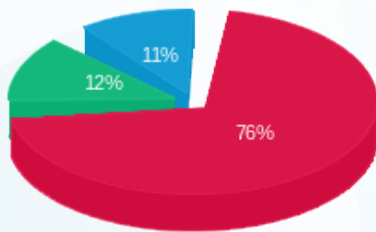

■ פסגה (₪ 377.43)
 ■ גבע (₪ 61.60)
 ■ שפל (₪ 55.85)

הסטוריית צריכה בקוט"ש

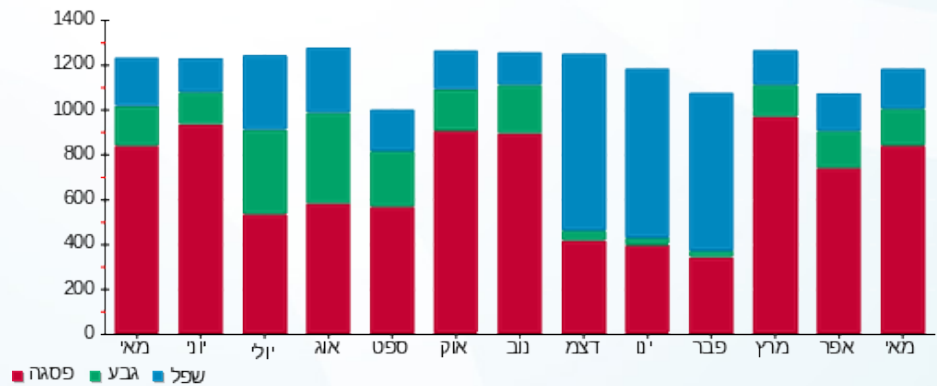



01/06/22

תאריך הפקדה:

שם דייר: B16 - צומת ספרים

31/05/22

תאריך קריאה נוכחית:

שם אתר: עזריאלי רמלה

01/05/22

תאריך קריאה קודמת:

לקוח/ה נכבד/ה, אנו מתכבדים להגיש את חישוב צריכת החשמל לתקופה 01/05/22 - 31/05/22:

12 - 14118693 (3x63)

סוג תעריף	סוג צריכה	קריאה קודמת	קריאה נוכחית	סה"כ צריכה בקוט"ש	מחיר לקוט"ש בא"ג	סה"כ לתשלום
פרטי חשבון עבור תאריכים:						
777	פסגה	01/05/22	31/05/22	648.60	45.49	295.05 ₪
778	גבע	16,477.20	16,688.40	211.20	37.72	79.66 ₪
779	שפל	21,933.70	22,013.30	79.60	31.20	24.84 ₪

סה"כ לדייר:

פסגה	גבע	שפל	סה"כ	שיא ביקוש
648.60	211.20	79.60	939.40	3.09
295.05 ₪	79.66 ₪	24.84 ₪	399.55 ₪	

סה"כ צריכה

סה"כ לתשלום

214.45 ₪	תשלום קבוע	
11.56 ₪	תשלום עבור גודל חיבור בKVA (3x63)	
625.55 ₪	סה"כ לתשלום	לא כולל מע"מ

התפלגות חיוב בש"ח לפי תעו"ז

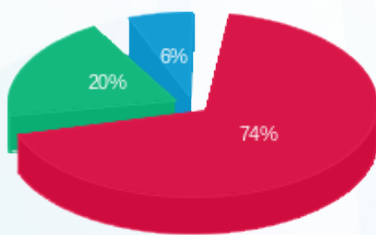

- פסגה (295.05 ₪) 74%
- גבע (79.66 ₪) 20%
- שפל (24.84 ₪) 6%

הסטוריית צריכה בקוט"ש

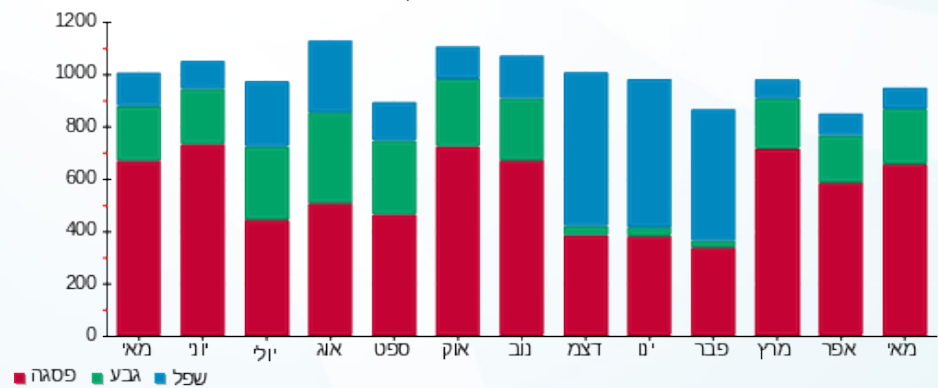



01/06/22 תאריך הפקה:
 31/05/22 תאריך קריאה נוכחית:
 01/05/22 תאריך קריאה קודמת:

שם דייר: B18 - פוט לוקר
 שם אתר: עזריאלי רמלה

לקוח/ה נכבד/ה, אנו מתכבדים להגיש את חישוב צריכת החשמל לתקופה 01/05/22 - 31/05/22:

14 - 13080892(3x63)

סוג תעריף	סוג צריכה	קריאה קודמת	קריאה נוכחית	סה"כ צריכה בקוט"ש	מחיר לקוט"ש בא"ג	סה"כ לתשלום
פרטי חשבון עבור תאריכים:						
777	פסגה	01/05/22	31/05/22	1,392.80	45.49	633.58 ₪
778	גבע	35,804.90	36,301.00	496.10	37.72	187.13 ₪
779	שפל	68,870.60	69,408.20	537.60	31.20	167.73 ₪

סה"כ לדייר:

פסגה	גבע	שפל	סה"כ	שיא ביקוש
1,392.80	496.10	537.60	2,426.50	6.36
₪ 633.58	₪ 187.13	₪ 167.73	₪ 988.44	

סה"כ צריכה
 סה"כ לתשלום

214.45 ₪	תשלום קבוע	
11.56 ₪	תשלום עבור גודל חיבור בKVA (3x63)	
1,214.45 ₪	סה"כ לתשלום	לא כולל מע"מ

התפלגות חיוב בש"ח לפי תעו"ז

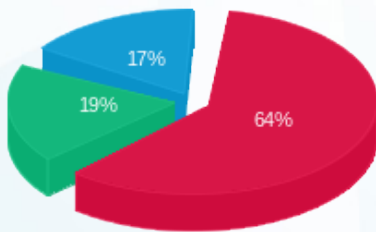

■ פסגה (₪ 633.58)
 ■ גבע (₪ 187.13)
 ■ שפל (₪ 167.73)

הסטוריית צריכה בקוט"ש

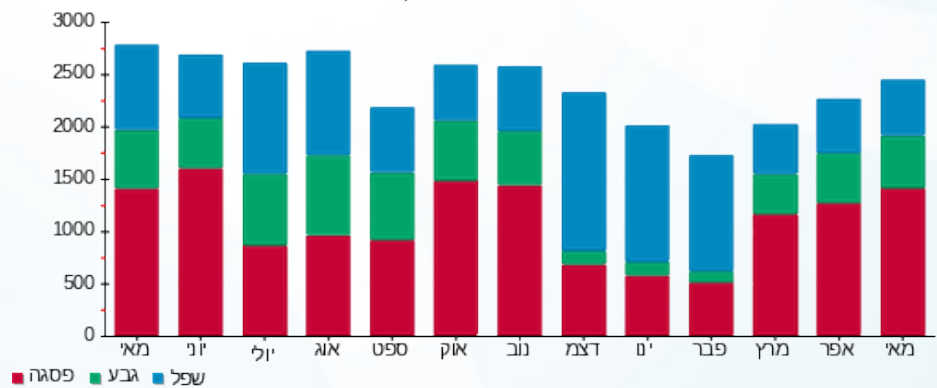



01/06/22 תאריך הפקה:
 31/05/22 תאריך קריאה נוכחית:
 01/05/22 תאריך קריאה קודמת:

שם דייר: B19 - צ'ילדרן פלייס
 שם אתר: עזריאלי רמלה

לקוח/ה נכבד/ה, אנו מתכבדים להגיש את חישוב צריכת החשמל לתקופה 01/05/22 - 31/05/22:

8 - 13080892 (3x100)

סוג תעריף	סוג צריכה	קריאה קודמת	קריאה נוכחית	סה"כ צריכה בקוט"ש	מחיר לקוט"ש בא"ג	סה"כ לתשלום
פרטי חשבון עבור תאריכים:						
777	פסגה	01/05/22	31/05/22	1,810.80	45.49	823.73 ₪
778	גבע	53,468.50	54,035.60	567.10	37.72	213.91 ₪
779	שפל	95,301.10	95,467.80	166.70	31.20	52.01 ₪

סה"כ לדייר:

פסגה	גבע	שפל	סה"כ	שיא ביקוש
1,810.80	567.10	166.70	2,544.60	9.06
823.73 ₪	213.91 ₪	52.01 ₪	1,089.65 ₪	

סה"כ צריכה
 סה"כ לתשלום

214.45 ₪	תשלום קבוע	
18.34 ₪	תשלום עבור גודל חיבור בKVA (3x100)	
1,322.45 ₪	סה"כ לתשלום	לא כולל מע"מ

התפלגות חיוב בש"ח לפי תע"ז

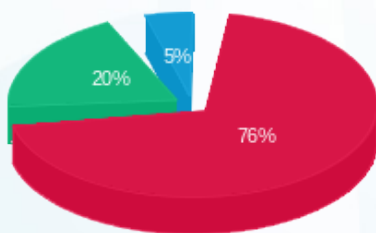

■ פסגה (823.73 ₪)
 ■ גבע (213.91 ₪)
 ■ שפל (52.01 ₪)

הסטוריית צריכה בקוט"ש

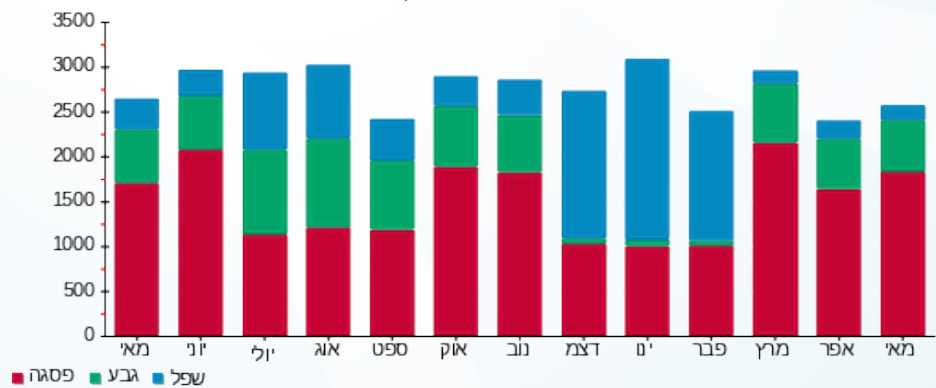

01/06/22 תאריך הפקה:
 31/05/22 תאריך קריאה נוכחית:
 01/05/22 תאריך קריאה קודמת:

שם דייר: B1a - מעדני גורמה
 שם אתר: עזריאלי רמלה

לקוח/ה נכבד/ה, אנו מתכבדים להגיש את חישוב צריכת החשמל לתקופה 01/05/22 - 31/05/22:

B1a - מעדני גורמה - 10 - 13080889(3x100)

סה"כ לתשלום	מחיר לקוט"ש בא"ג	סה"כ צריכה בקוט"ש	קריאה נוכחית	קריאה קודמת	סוג צריכה	סוג תעריף
			31/05/22	01/05/22	פרטי חשבון עבור תאריכים:	
129.56 ₪	45.49	284.80	57,470.20	57,185.40	פסגה	777
18.41 ₪	37.72	48.80	20,376.40	20,327.60	גבע	778
25.77 ₪	31.20	82.60	27,393.80	27,311.20	שפל	779

סה"כ לדייר:

שיא ביקוש	סה"כ	שפל	גבע	פסגה
11.43	416.20	82.60	48.80	284.80
	173.73 ₪	25.77 ₪	18.41 ₪	129.56 ₪

סה"כ צריכה
 סה"כ לתשלום

214.45 ₪	תשלום קבוע	
18.34 ₪	תשלום עבור גודל חיבור בKVA (3x100)	
406.53 ₪	סה"כ לתשלום	לא כולל מע"מ

התפלגות חיוב בש"ח לפי תע"ז

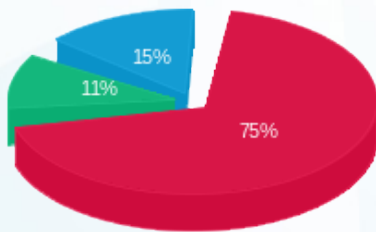

פסגה (129.56 ₪) ■
 גבע (18.41 ₪) ■
 שפל (25.77 ₪) ■

הסטוריית צריכה בקוט"ש

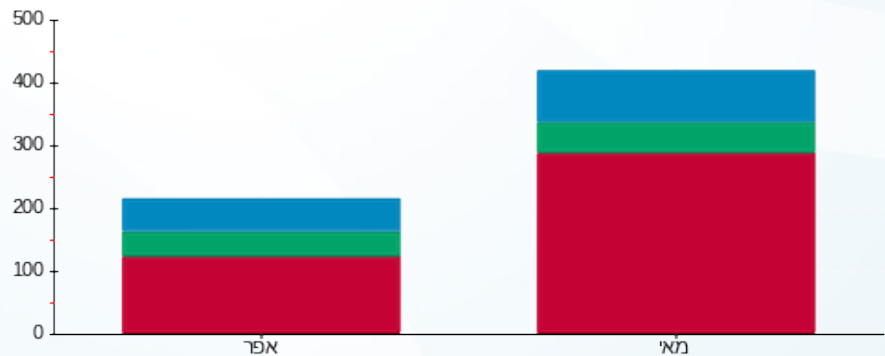

פסגה ■ גבע ■ שפל



01/06/22 תאריך הפקה:
 31/05/22 תאריך קריאה נוכחית:
 01/05/22 תאריך קריאה קודמת:

שם דייר: B21 - סקופ
 שם אתר: עזריאלי רמלה

לקוח/ה נכבד/ה, אנו מתכבדים להגיש את חישוב צריכת החשמל לתקופה 01/05/22 - 31/05/22:

6 - 13170756 (3x63)

סוג תעריף	סוג צריכה	קריאה קודמת	קריאה נוכחית	סה"כ צריכה בקוט"ש	מחיר לקוט"ש בא"ג	סה"כ לתשלום
פרטי חשבון עבור תאריכים:						
777	פסגה	01/05/22	31/05/22	894.70	45.49	407.00 ₪
778	גבע	29,536.40	29,822.20	285.80	37.72	107.80 ₪
779	שפל	32,252.90	32,320.70	67.80	31.20	21.15 ₪

סה"כ לדייר:

פסגה	גבע	שפל	סה"כ	שיא ביקוש
894.70	285.80	67.80	1,248.30	4.18
407.00 ₪	107.80 ₪	21.15 ₪	535.96 ₪	

סה"כ צריכה
 סה"כ לתשלום

214.45 ₪	תשלום קבוע	
11.56 ₪	תשלום עבור גודל חיבור בKVA (3x63)	
761.96 ₪	סה"כ לתשלום	לא כולל מע"מ

התפלגות חיוב בש"ח לפי תע"ז

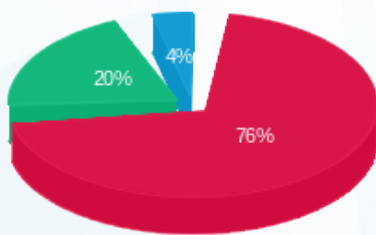

פסגה (407.00 ₪) 76%
 גבע (107.80 ₪) 20%
 שפל (21.15 ₪) 4%

הסטוריית צריכה בקוט"ש

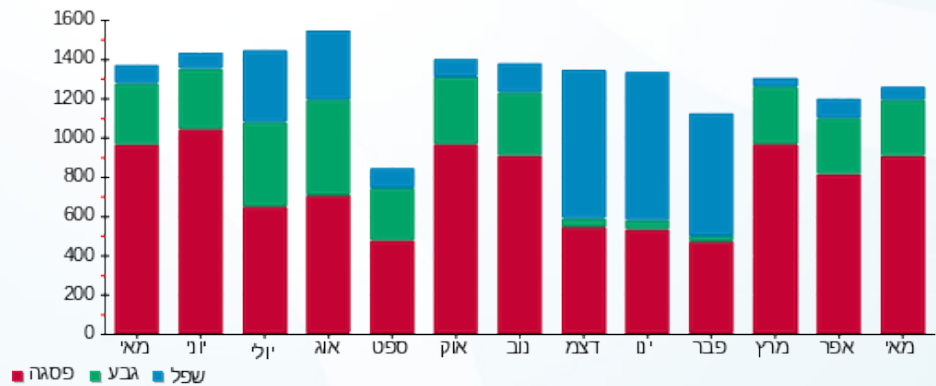



01/06/22

תאריך הפקדה:

שם דייר: B23 - טבע נאות

31/05/22

תאריך קריאה נוכחית:

שם אתר: עזריאלי רמלה

01/05/22

תאריך קריאה קודמת:

לקוח/ה נכבד/ה, אנו מתכבדים להגיש את חישוב צריכת החשמל לתקופה 01/05/22 - 31/05/22:

13 - 13080892 (3x63)

סוג תעריף	סוג צריכה	קריאה קודמת	קריאה נוכחית	סה"כ צריכה בקוט"ש	מחיר לקוט"ש בא"ג	סה"כ לתשלום
פרטי חשבון עבור תאריכים:						
777	פסגה	01/05/22	31/05/22	303.60	45.49	138.11 ₪
778	גבע	9,511.20	9,609.10	97.90	37.72	36.93 ₪
779	שפל	14,751.20	14,765.40	14.20	31.20	4.43 ₪

סה"כ לדייר:

פסגה	גבע	שפל	סה"כ	שיא ביקוש
303.60	97.90	14.20	415.70	1.95
138.11 ₪	36.93 ₪	4.43 ₪	179.47 ₪	

סה"כ צריכה

סה"כ לתשלום

214.45 ₪	תשלום קבוע	
11.56 ₪	תשלום עבור גודל חיבור בKVA (3x63)	
405.47 ₪	סה"כ לתשלום	לא כולל מע"מ

התפלגות חיוב בש"ח לפי תעו"ז

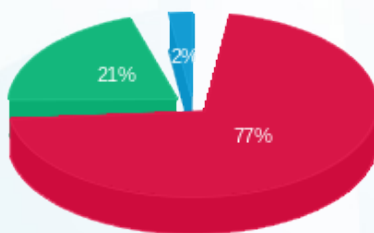

- פסגה (138.11 ₪)
- גבע (36.93 ₪)
- שפל (4.43 ₪)

הסטוריית צריכה בקוט"ש

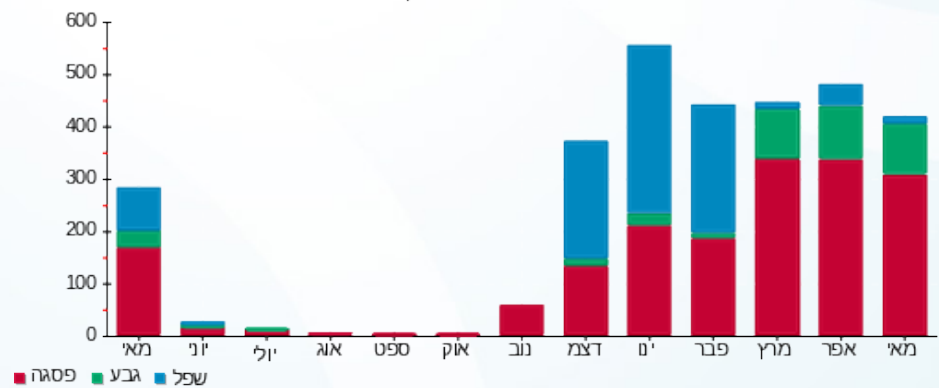



01/06/22 תאריך הפקה:
 31/05/22 תאריך קריאה נוכחית:
 01/05/22 תאריך קריאה קודמת:

שם דייר: B24 - קרביץ
 שם אתר: עזריאלי רמלה

לקוח/ה נכבד/ה, אנו מתכבדים להגיש את חישוב צריכת החשמל לתקופה 01/05/22 - 31/05/22:

12 - 13080892 (3x63)

סוג תעריף	סוג צריכה	קריאה קודמת	קריאה נוכחית	סה"כ צריכה בקוט"ש	מחיר לקוט"ש בא"ג	סה"כ לתשלום
פרטי חשבון עבור תאריכים:						
777	פסגה	01/05/22	31/05/22	432.00	45.49	196.52 ₪
778	גבע	12,036.60	12,183.60	147.00	37.72	55.45 ₪
779	שפל	22,991.60	23,065.00	73.40	31.20	22.90 ₪

סה"כ לדייר:

פסגה	גבע	שפל	סה"כ	שיא ביקוש
432.00	147.00	73.40	652.40	2.36
196.52 ₪	55.45 ₪	22.90 ₪	274.87 ₪	

סה"כ צריכה
 סה"כ לתשלום

214.45 ₪	תשלום קבוע	
11.56 ₪	תשלום עבור גודל חיבור בKVA (3x63)	
500.87 ₪	סה"כ לתשלום	לא כולל מע"מ

התפלגות חיוב בש"ח לפי תעו"ז

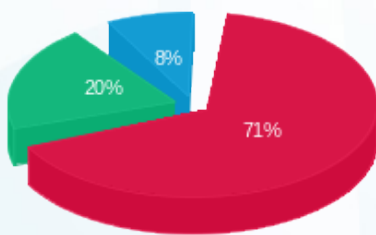

פסגה (196.52 ₪) 71%
 גבע (55.45 ₪) 20%
 שפל (22.90 ₪) 8%

הסטוריית צריכה בקוט"ש

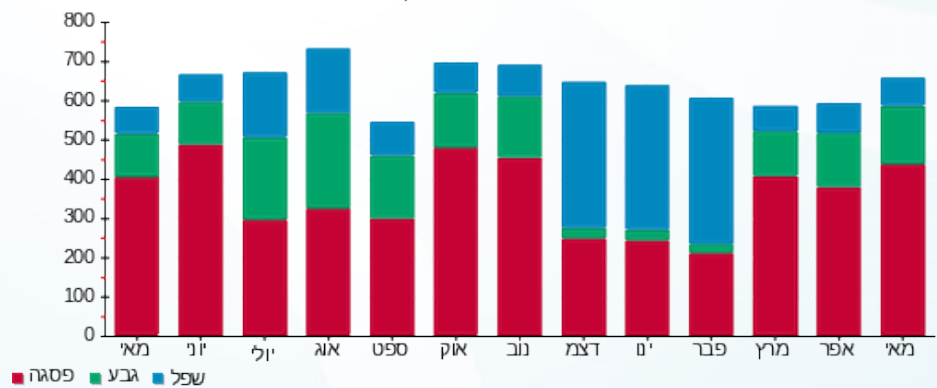

01/06/22 תאריך הפקדה:
 31/05/22 תאריך קריאה נוכחית:
 01/05/22 תאריך קריאה קודמת:

שם דייר: B25 - נעלי קוקה
 שם אתר: עזריאלי רמלה

לקוח/ה נכבד/ה, אנו מתכבדים להגיש את חישוב צריכת החשמל לתקופה 01/05/22 - 31/05/22:

10 - 13080892 (3x63)

סוג תעריף	סוג צריכה	קריאה קודמת	קריאה נוכחית	סה"כ צריכה בקוט"ש	מחיר לקוט"ש בא"ג	סה"כ לתשלום
פרטי חשבון עבור תאריכים:						
777	פסגה	01/05/22	31/05/22	463.50	45.49	210.85 ₪
778	גבע	7,675.40	7,825.50	150.10	37.72	56.62 ₪
779	שפל	20,059.00	20,374.50	315.50	31.20	98.44 ₪

סה"כ לדייר:

פסגה	גבע	שפל	סה"כ	שיא ביקוש
463.50	150.10	315.50	929.10	2.28
210.85 ₪	56.62 ₪	98.44 ₪	365.90 ₪	

סה"כ צריכה
 סה"כ לתשלום

214.45 ₪	תשלום קבוע	
11.56 ₪	תשלום עבור גודל חיבור בKVA (3x63)	
591.91 ₪	סה"כ לתשלום	לא כולל מע"מ

התפלגות חיוב בש"ח לפי תעו"ז

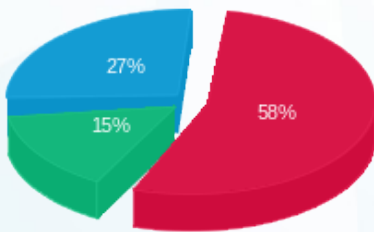

■ פסגה (210.85 ₪)
 ■ גבע (56.62 ₪)
 ■ שפל (98.44 ₪)

הסטוריית צריכה בקוט"ש

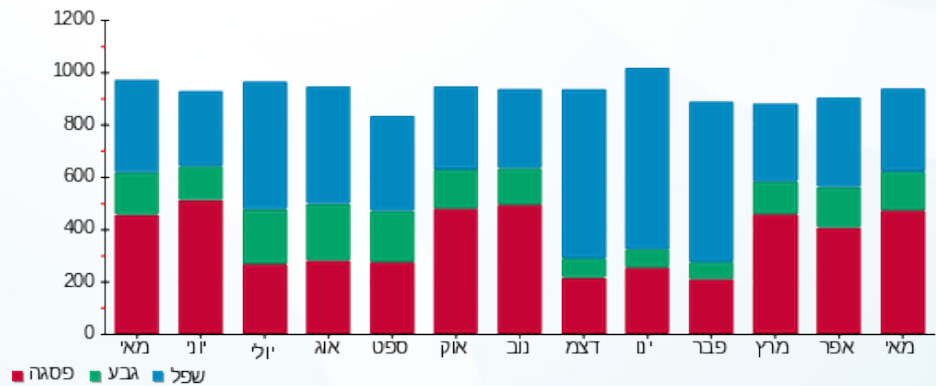



01/06/22 תאריך הפקדה:
 31/05/22 תאריך קריאה נוכחית:
 01/05/22 תאריך קריאה קודמת:

שם דייר: B26 - פלאפון - מרכז שרות
 שם אתר: עזריאלי רמלה

לקוח/ה נכבד/ה, אנו מתכבדים להגיש את חישוב צריכת החשמל לתקופה 01/05/22 - 31/05/22:

פלאפון - 11 - 13080892 (3x63)

סוג תעריף	סוג צריכה	קריאה קודמת	קריאה נוכחית	סה"כ צריכה בקוט"ש	מחיר לקוט"ש בא"ג	סה"כ לתשלום
פרטי חשבון עבור תאריכים:						
777	פסגה	01/05/22	31/05/22	368.50	45.49	167.63 ₪
778	גבע	14,930.10	15,034.50	104.40	37.72	39.38 ₪
779	שפל	16,725.60	16,742.60	17.00	31.20	5.30 ₪

סה"כ לדייר:

פסגה	גבע	שפל	סה"כ	שיא ביקוש
368.50	104.40	17.00	489.90	3.56
167.63 ₪	39.38 ₪	5.30 ₪	212.31 ₪	

סה"כ צריכה
 סה"כ לתשלום

214.45 ₪	תשלום קבוע
11.56 ₪	תשלום עבור גודל חיבור בKVA (3x63)
438.32 ₪	סה"כ לתשלום
לא כולל מע"מ	

התפלגות חיוב בש"ח לפי תע"ז

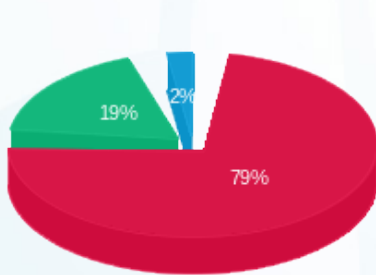

■ פסגה (167.63 ₪)
 ■ גבע (39.38 ₪)
 ■ שפל (5.30 ₪)

הסטוריית צריכה בקוט"ש

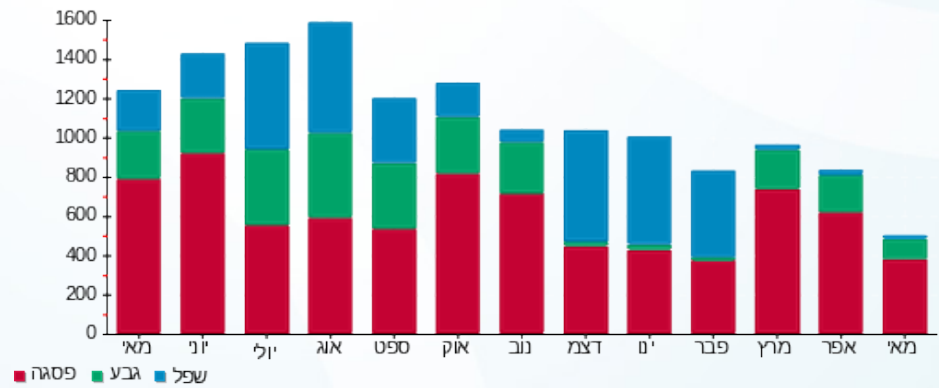

01/06/22 תאריך הפקה:
 31/05/22 תאריך קריאה נוכחית:
 01/05/22 תאריך קריאה קודמת:

שם דייר: B27 - זברה
 שם אתר: עזריאלי רמלה

לקוח/ה נכבד/ה, אנו מתכבדים להגיש את חישוב צריכת החשמל לתקופה 01/05/22 - 31/05/22:

זברה - 9 - 13080892 (3x160)

סוג תעריף	סוג צריכה	קריאה קודמת	קריאה נוכחית	סה"כ צריכה בקוט"ש	מחיר לקוט"ש בא"ג	סה"כ לתשלום
פרטי חשבון עבור תאריכים:						
777	פסגה	01/05/22	31/05/22	1,379.40	45.49	627.49 ₪
778	גבע	39,944.80	40,391.40	446.60	37.72	168.46 ₪
779	שפל	42,578.20	42,679.80	101.60	31.20	31.70 ₪

סה"כ לדייר:

פסגה	גבע	שפל	סה"כ	שיא ביקוש
1,379.40	446.60	101.60	1,927.60	7.35
627.49 ₪	168.46 ₪	31.70 ₪	827.65 ₪	

סה"כ צריכה
 סה"כ לתשלום

214.45 ₪	תשלום קבוע	
29.35 ₪	תשלום עבור גודל חיבור בKVA (3x160)	
1,071.44 ₪	סה"כ לתשלום	לא כולל מע"מ

התפלגות חיוב בש"ח לפי תעו"ז

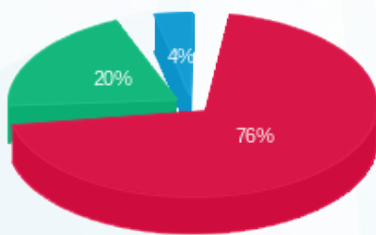

פסגה (627.49 ₪)
 גבע (168.46 ₪)
 שפל (31.70 ₪)

הסטוריית צריכה בקוט"ש

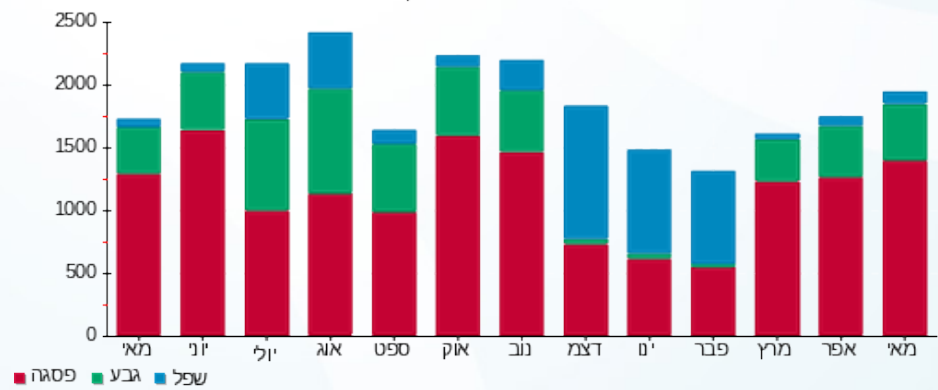

01/06/22 תאריך הפקה:
 31/05/22 תאריך קריאה נוכחי:
 01/05/22 תאריך קריאה קודמת:

שם דייר: B31a-ניחוחות (דיוטי פרפיום)
 שם אתר: עזריאלי רמלה

לקוח/ה נכבד/ה, אנו מתכבדים להגיש את חישוב צריכת החשמל לתקופה 01/05/22 - 31/05/22:

ניחוחות - 8 - 14086121(3x63)

סוג תעריף	סוג צריכה	קריאה קודמת	קריאה נוכחית	סה"כ צריכה בקוט"ש	מחיר לקוט"ש בא"ג	סה"כ לתשלום
פרטי חשבון עבור תאריכים:						
777	פסגה	01/05/22	31/05/22	176.70	45.49	80.38 ₪
778	גבע	4,936.80	4,994.60	57.80	37.72	21.80 ₪
779	שפל	6,436.90	6,449.00	12.10	31.20	3.78 ₪

סה"כ לדייר:

פסגה	גבע	שפל	סה"כ	שיא ביקוש
176.70	57.80	12.10	246.60	1.39
80.38 ₪	21.80 ₪	3.78 ₪	105.96 ₪	

סה"כ צריכה
 סה"כ לתשלום

214.45 ₪	תשלום קבוע	
11.56 ₪	תשלום עבור גודל חיבור בKVA (3x63)	
331.96 ₪	סה"כ לתשלום	לא כולל מע"מ

התפלגות חיוב בש"ח לפי תע"ז

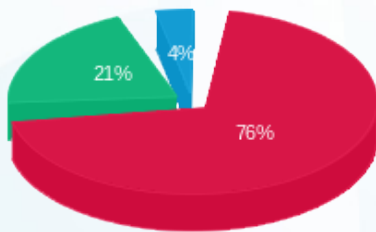

פסגה (80.38 ₪)
 גבע (21.80 ₪)
 שפל (3.78 ₪)

הסטוריית צריכה בקוט"ש

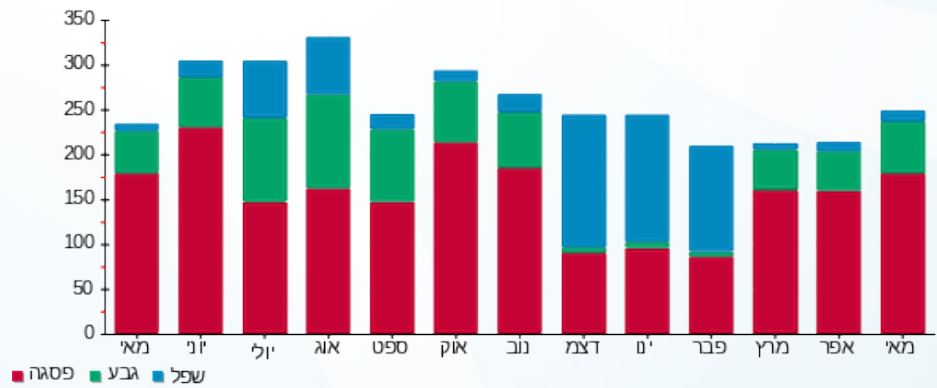



01/06/22

תאריך הפקדה:

שם דייר: B32 - משביר

31/05/22

תאריך קריאה נוכחית:

שם אתר: עזריאלי רמלה

01/05/22

תאריך קריאה קודמת:

לקוח/ה נכבד/ה, אנו מתכבדים להגיש את חישוב צריכת החשמל לתקופה 01/05/22 - 31/05/22:

3 - 13044069 (3x1000)

סוג תעריף	סוג צריכה	קריאה קודמת	קריאה נוכחית	סה"כ צריכה בקוט"ש	מחיר לקוט"ש בא"ג	סה"כ לתשלום
			31/05/22	01/05/22	פרטי חשבון עבור תאריכים:	
777	פסגה	1,058,678.00	1,063,158.00	4,480.00	45.49	2,037.95 ₪
778	גבע	511,404.00	512,836.00	1,432.00	37.72	540.15 ₪
779	שפל	1,472,938.00	1,473,380.00	442.00	31.20	137.90 ₪

סה"כ לדיר:

פסגה	גבע	שפל	סה"כ	שיא ביקוש
4,480.00	1,432.00	442.00	6,354.00	22.76
2,037.95 ₪	540.15 ₪	137.90 ₪	2,716.01 ₪	

סה"כ צריכה

סה"כ לתשלום

214.45 ₪	תשלום קבוע	
183.43 ₪	תשלום עבור גודל חיבור בKVA (3x1000)	
3,113.88 ₪	סה"כ לתשלום	לא כולל מע"מ

התפלגות חיוב בש"ח לפי תעו"ז

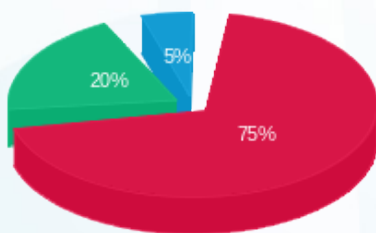

■ פסגה (2,037.95 ₪)
■ גבע (540.15 ₪)
■ שפל (137.90 ₪)

הסטוריית צריכה בקוט"ש

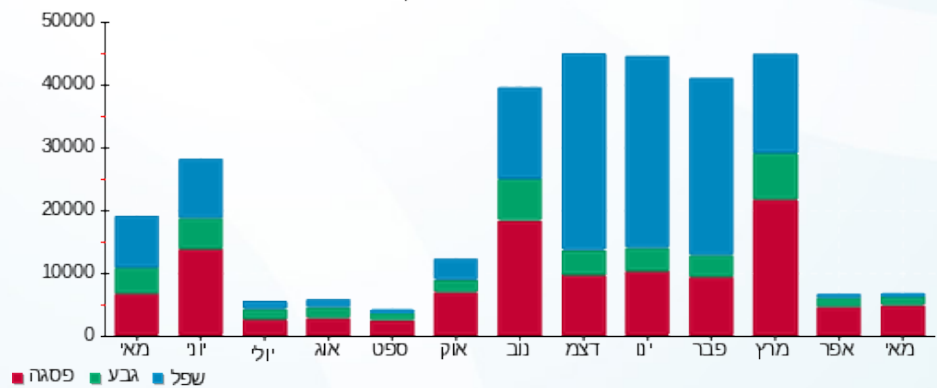



01/06/22

תאריך הפקה:

שם דייר: B35 - ורדינון עודפים

31/05/22

תאריך קריאה נוכחית:

שם אתר: עזריאלי רמלה

01/05/22

תאריך קריאה קודמת:

לקוח/ה נכבד/ה, אנו מתכבדים להגיש את חישוב צריכת החשמל לתקופה 01/05/22 - 31/05/22:

B35 - ורדינון עודפים - 2 - (3x100)13170764

סוג תעריף	סוג צריכה	קריאה קודמת	קריאה נוכחית	סה"כ צריכה בקוט"ש	מחיר לקוט"ש בא"ג	סה"כ לתשלום
פרטי חשבון עבור תאריכים:						
777	פסגה	01/05/22	31/05/22	485.00	45.49	220.63 ₪
778	גבע	16,774.40	16,916.80	142.40	37.72	53.71 ₪
779	שפל	19,437.80	19,465.30	27.50	31.20	8.58 ₪

סה"כ לדייר:

פסגה	גבע	שפל	סה"כ	שיא ביקוש
485.00	142.40	27.50	654.90	4.81
220.63 ₪	53.71 ₪	8.58 ₪	282.92 ₪	

סה"כ צריכה

סה"כ לתשלום

214.45 ₪	תשלום קבוע	
18.34 ₪	תשלום עבור גודל חיבור בKVA (3x100)	
515.71 ₪	סה"כ לתשלום	לא כולל מע"מ

התפלגות חיוב בש"ח לפי תעו"ז

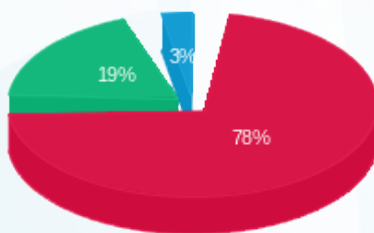

- פסגה (220.63 ₪) 78%
- גבע (53.71 ₪) 19%
- שפל (8.58 ₪) 3%

הסטוריית צריכה בקוט"ש

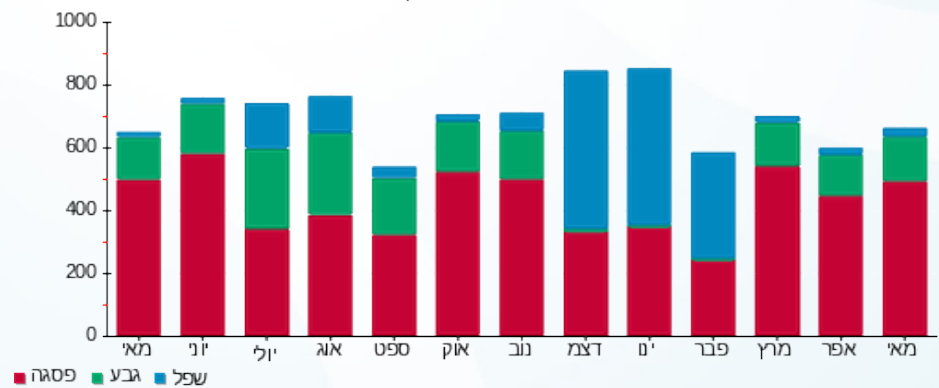



01/06/22 תאריך הפקה:
 31/05/22 תאריך קריאה נוכחית:
 01/05/22 תאריך קריאה קודמת:

שם דייר: B35a - בוניק קוסמטיק
 שם אתר: עזריאלי רמלה

לקוח/ה נכבד/ה, אנו מתכבדים להגיש את חישוב צריכת החשמל לתקופה 01/05/22 - 31/05/22:

B35a בוניק קוסמטיק - 11 - 13044096(0x0)

סוג תעריף	סוג צריכה	קריאה קודמת	קריאה נוכחית	סה"כ צריכה בקוט"ש	מחיר לקוט"ש בא"ג	סה"כ לתשלום
פרטי חשבון עבור תאריכים:						
777	פסגה	01/05/22	31/05/22	1,500.90	45.49	682.76 ₪
778	גבע	5,851.90	6,288.20	436.30	37.72	164.57 ₪
779	שפל	7,798.10	7,990.70	192.60	31.20	60.09 ₪

סה"כ לדייר:

פסגה	גבע	שפל	סה"כ	שיא ביקוש
1,500.90	436.30	192.60	2,129.80	8.31
682.76 ₪	164.57 ₪	60.09 ₪	907.42 ₪	

סה"כ צריכה

סה"כ לתשלום

214.45 ₪	תשלום קבוע	
0.00 ₪	תשלום עבור גודל חיבור בKVA (0x0)	
1,121.87 ₪	סה"כ לתשלום	לא כולל מע"מ

התפלגות חיוב בש"ח לפי תעו"ז

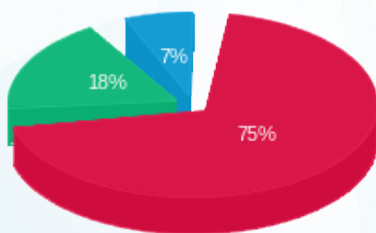

■ פסגה (682.76 ₪)
 ■ גבע (164.57 ₪)
 ■ שפל (60.09 ₪)

הסטוריית צריכה בקוט"ש

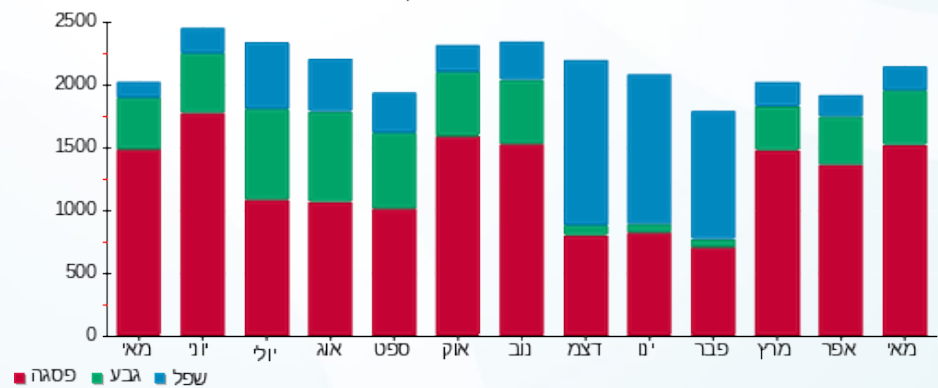



01/06/22

תאריך הפקדה:

שם דייר: B37 - נעלי טו גו

31/05/22

תאריך קריאה נוכחית:

שם אתר: עזריאלי רמלה

01/05/22

תאריך קריאה קודמת:

לקוח/ה נכבד/ה, אנו מתכבדים להגיש את חישוב צריכת החשמל לתקופה 01/05/22 - 31/05/22:

3 - 13170764 (3x63)

סוג תעריף	סוג צריכה	קריאה קודמת	קריאה נוכחית	סה"כ צריכה בקוט"ש	מחיר לקוט"ש בא"ג	סה"כ לתשלום
פרטי חשבון עבור תאריכים:						
777	פסגה	01/05/22	31/05/22	1,455.20	45.49	661.97 ₪
778	גבע	34,674.60	35,175.80	501.20	37.72	189.05 ₪
779	שפל	44,096.40	44,472.20	375.80	31.20	117.25 ₪

סה"כ לדייר:

פסגה	גבע	שפל	סה"כ	שיא ביקוש
1,455.20	501.20	375.80	2,332.20	6.83
661.97 ₪	189.05 ₪	117.25 ₪	968.27 ₪	

סה"כ צריכה

סה"כ לתשלום

214.45 ₪	תשלום קבוע	
11.56 ₪	תשלום עבור גודל חיבור בKVA (3x63)	
1,194.28 ₪	סה"כ לתשלום	לא כולל מע"מ

התפלגות חיוב בש"ח לפי תע"ז

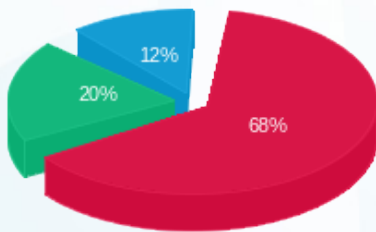

■ פסגה (661.97 ₪)
■ גבע (189.05 ₪)
■ שפל (117.25 ₪)

הסטוריית צריכה בקוט"ש

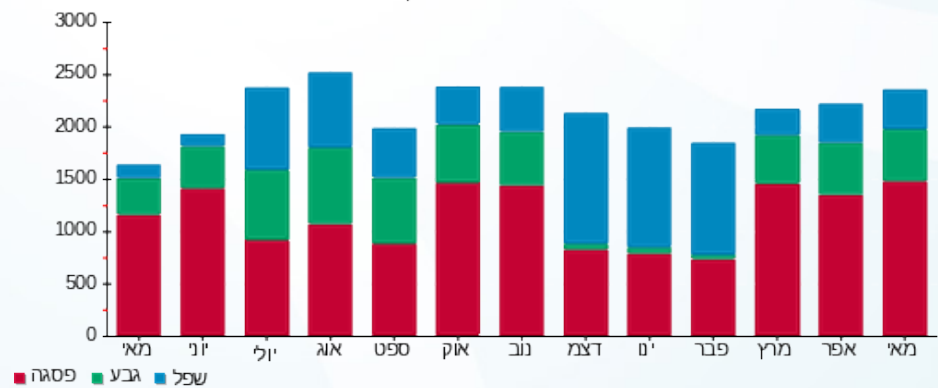



01/06/22

תאריך הפקדה:

שם דייר: B38 - כלי בית נעמן

31/05/22

תאריך קריאה נוכחית:

שם אתר: עזריאלי רמלה

01/05/22

תאריך קריאה קודמת:

לקוח/ה נכבד/ה, אנו מתכבדים להגיש את חישוב צריכת החשמל לתקופה 01/05/22 - 31/05/22:

5 - 13170764 (3x63)

סוג תעריף	סוג צריכה	קריאה קודמת	קריאה נוכחית	סה"כ צריכה בקוט"ש	מחיר לקוט"ש בא"ג	סה"כ לתשלום
פרטי חשבון עבור תאריכים:						
777	פסגה	01/05/22	31/05/22	781.70	45.49	355.60 ₪
778	גבע	16,221.90	16,470.90	249.00	37.72	93.92 ₪
779	שפל	17,022.90	17,101.30	78.40	31.20	24.46 ₪

סה"כ לדייר:

פסגה	גבע	שפל	סה"כ	שיא ביקוש
781.70	249.00	78.40	1,109.10	4.04
355.60 ₪	93.92 ₪	24.46 ₪	473.98 ₪	

סה"כ צריכה

סה"כ לתשלום

214.45 ₪	תשלום קבוע	
11.56 ₪	תשלום עבור גודל חיבור בKVA (3x63)	
699.98 ₪	סה"כ לתשלום	לא כולל מע"מ

התפלגות חיוב בש"ח לפי תעו"ז

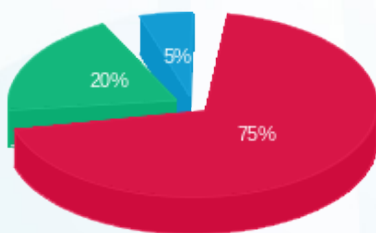

- פסגה (355.60 ₪)
- גבע (93.92 ₪)
- שפל (24.46 ₪)

הסטוריית צריכה בקוט"ש

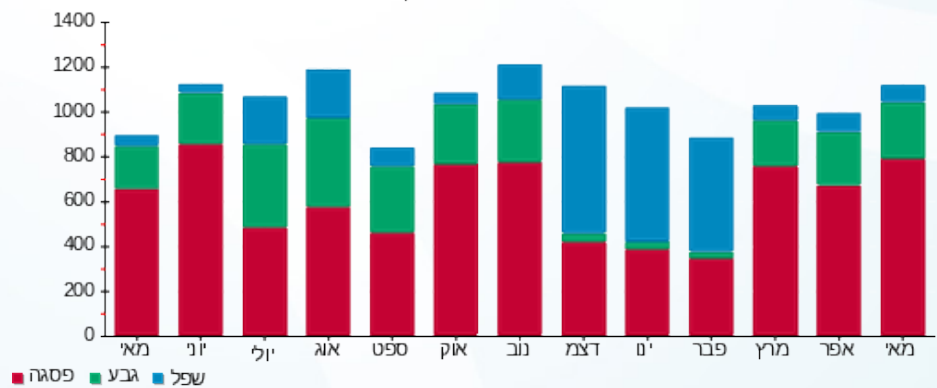

01/06/22 תאריך הפקה:
 31/05/22 תאריך קריאה נוכחית:
 01/05/22 תאריך קריאה קודמת:

שם דייר: B39 - קופיז
 שם אתר: עזריאלי רמלה

לקוח/ה נכבד/ה, אנו מתכבדים להגיש את חישוב צריכת החשמל לתקופה 01/05/22 - 31/05/22:

7 - 13170764 (3x63)

סוג תעריף	סוג צריכה	קריאה קודמת	קריאה נוכחית	סה"כ צריכה בקוט"ש	מחיר לקוט"ש בא"ג	סה"כ לתשלום
פרטי חשבון עבור תאריכים:						
777	פסגה	01/05/22	31/05/22	2,686.60	45.49	1,222.13 ₪
778	גבע	62,489.20	63,554.10	1,064.90	37.72	401.68 ₪
779	שפל	166,112.60	168,331.20	2,218.60	31.20	692.20 ₪

סה"כ לדייר:

פסגה	גבע	שפל	סה"כ	שיא ביקוש
2,686.60	1,064.90	2,218.60	5,970.10	15.49
1,222.13 ₪	401.68 ₪	692.20 ₪	2,316.02 ₪	

סה"כ צריכה
 סה"כ לתשלום

214.45 ₪	תשלום קבוע	
11.56 ₪	תשלום עבור גודל חיבור בKVA (3x63)	
2,542.02 ₪	סה"כ לתשלום	לא כולל מע"מ

התפלגות חיוב בש"ח לפי תע"ז

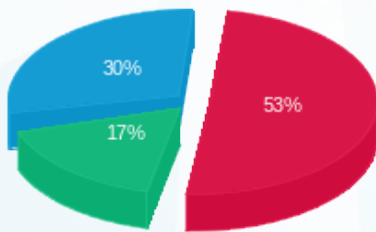

■ פסגה (1,222.13 ₪)
 ■ גבע (401.68 ₪)
 ■ שפל (692.20 ₪)

הסטוריית צריכה בקוט"ש

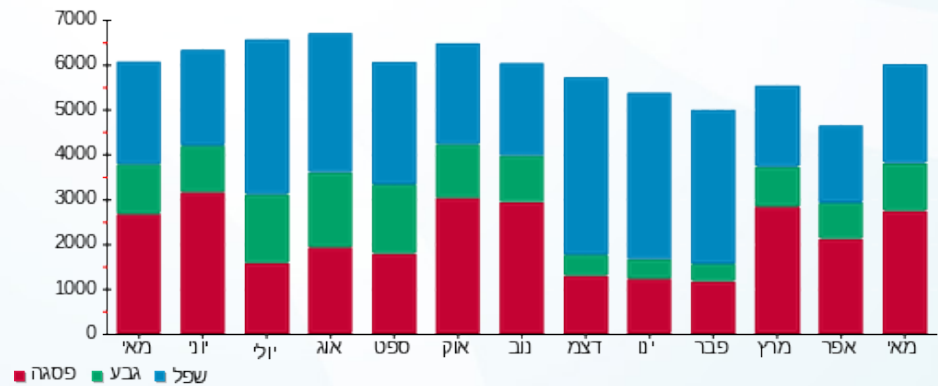



01/06/22

תאריך הפקדה:

שם דייר: B40 - יהודה לוי

31/05/22

תאריך קריאה נוכחית:

שם אתר: עזריאלי רמלה

01/05/22

תאריך קריאה קודמת:

לקוח/ה נכבד/ה, אנו מתכבדים להגיש את חישוב צריכת החשמל לתקופה 01/05/22 - 31/05/22:

יהודה לוי - 6 - 13170764 (3x63)

סוג תעריף	סוג צריכה	קריאה קודמת	קריאה נוכחית	סה"כ צריכה בקוט"ש	מחיר לקוט"ש בא"ג	סה"כ לתשלום
פרטי חשבון עבור תאריכים:						
777	פסגה	01/05/22	31/05/22	343.10	45.49	156.08 ₪
778	גבע	7,112.00	7,146.80	34.80	37.72	13.13 ₪
779	שפל	12,076.90	12,115.50	38.60	31.20	12.04 ₪

סה"כ לדייר:

פסגה	גבע	שפל	סה"כ	שיא ביקוש
343.10	34.80	38.60	416.50	4.20
156.08 ₪	13.13 ₪	12.04 ₪	181.25 ₪	

סה"כ צריכה

סה"כ לתשלום

214.45 ₪	תשלום קבוע	
11.56 ₪	תשלום עבור גודל חיבור בKVA (3x63)	
407.25 ₪	סה"כ לתשלום	לא כולל מע"מ

התפלגות חיוב בש"ח לפי תע"ז

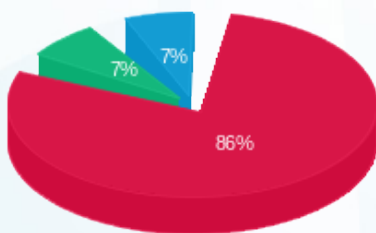

- פסגה (156.08 ₪)
- גבע (13.13 ₪)
- שפל (12.04 ₪)

הסטוריית צריכה בקוט"ש

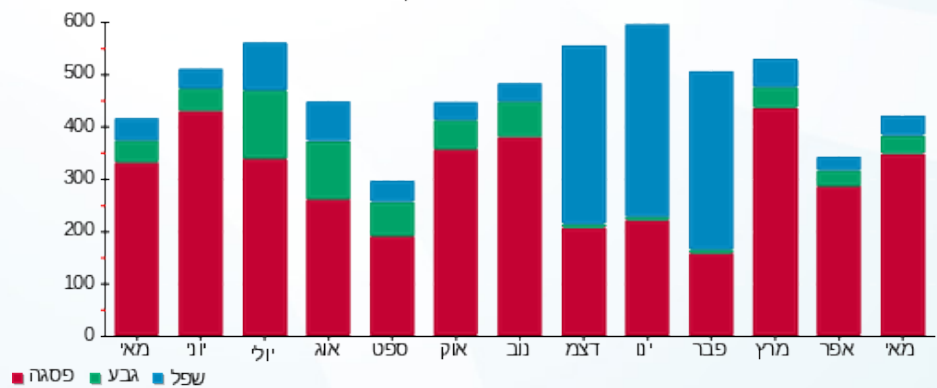



01/06/22

תאריך הפקדה:

שם דייר: B42 - מיי פון (סלולר)

31/05/22

תאריך קריאה נוכחית:

שם אתר: עזריאלי רמלה

01/05/22

תאריך קריאה קודמת:

לקוח/ה נכבד/ה, אנו מתכבדים להגיש את חישוב צריכת החשמל לתקופה 01/05/22 - 31/05/22:

9 - 13170764 (3x63)

סוג תעריף	סוג צריכה	קריאה קודמת	קריאה נוכחית	סה"כ צריכה בקוט"ש	מחיר לקוט"ש בא"ג	סה"כ לתשלום
פרטי חשבון עבור תאריכים:						
777	פסגה	01/05/22	31/05/22	872.40	45.49	396.85 ₪
778	גבע	26,114.20	26,401.00	286.80	37.72	108.18 ₪
779	שפל	27,400.60	27,449.70	49.10	31.20	15.32 ₪

סה"כ לדייר:

פסגה	גבע	שפל	סה"כ	שיא ביקוש
872.40	286.80	49.10	1,208.30	4.46
₪ 396.85	₪ 108.18	₪ 15.32	₪ 520.35	

סה"כ צריכה

סה"כ לתשלום

214.45 ₪	תשלום קבוע	
11.56 ₪	תשלום עבור גודל חיבור בKVA (3x63)	
746.36 ₪	סה"כ לתשלום	לא כולל מע"מ

התפלגות חיוב בש"ח לפי תע"ז

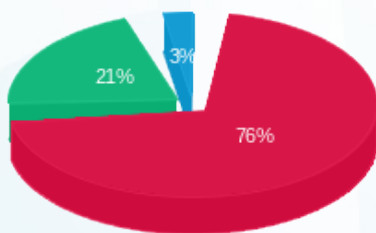

- פסגה (₪ 396.85) 76%
- גבע (₪ 108.18) 21%
- שפל (₪ 15.32) 3%

הסטוריית צריכה בקוט"ש

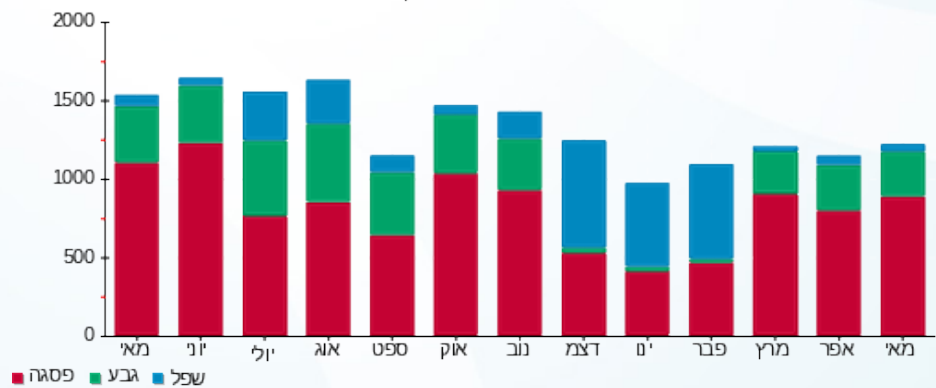



01/06/22 תאריך הפקה:
 31/05/22 תאריך קריאה נוכחית:
 01/05/22 תאריך קריאה קודמת:

שם דייר: B43 - אופטיקה הלפרין
 שם אתר: עזריאלי רמלה

לקוח/ה נכבד/ה, אנו מתכבדים להגיש את חישוב צריכת החשמל לתקופה 01/05/22 - 31/05/22:

10 - 13170764(3x63)

סוג תעריף	סוג צריכה	קריאה קודמת	קריאה נוכחית	סה"כ צריכה בקוט"ש	מחיר לקוט"ש בא"ג	סה"כ לתשלום
פרטי חשבון עבור תאריכים:						
777	פסגה	01/05/22	31/05/22	69.70	45.49	31.71 ₪
778	גבע	5,340.80	5,358.90	18.10	37.72	6.83 ₪
779	שפל	7,855.50	7,857.10	1.60	31.20	0.50 ₪

סה"כ לדייר:

פסגה	גבע	שפל	סה"כ	שיא ביקוש
69.70	18.10	1.60	89.40	0.50
31.71 ₪	6.83 ₪	0.50 ₪	39.03 ₪	

סה"כ צריכה
 סה"כ לתשלום

214.45 ₪	תשלום קבוע	
11.56 ₪	תשלום עבור גודל חיבור בKVA (3x63)	
265.04 ₪	סה"כ לתשלום	לא כולל מע"מ

התפלגות חיוב בש"ח לפי תעו"ז

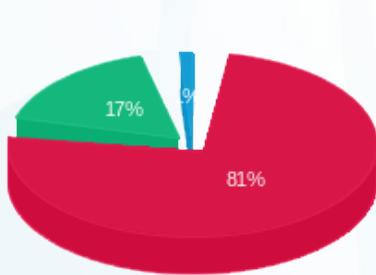

■ פסגה (31.71 ₪)
 ■ גבע (6.83 ₪)
 ■ שפל (0.50 ₪)

הסטוריית צריכה בקוט"ש

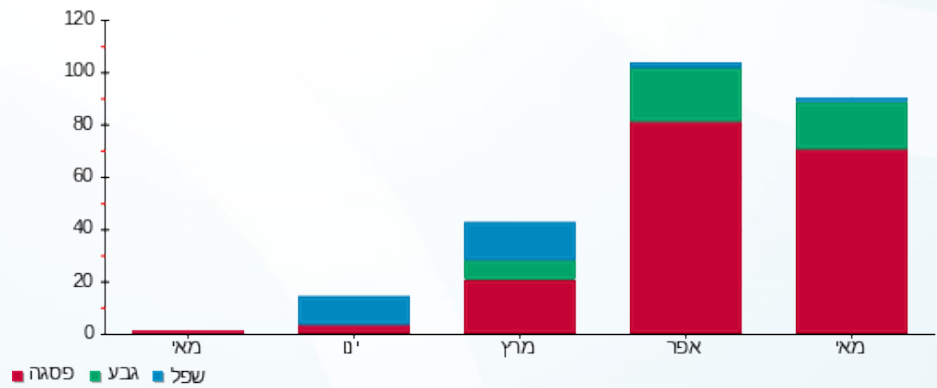

■ פסגה ■ גבע ■ שפל





01/06/22 תאריך הפקה:
 31/05/22 תאריך קריאה נוכחית:
 01/05/22 תאריך קריאה קודמת:

שם דייר: B44 - עמק בגדי ילדים
 שם אתר: עזריאלי רמלה

לקוח/ה נכבד/ה, אנו מתכבדים להגיש את חישוב צריכת החשמל לתקופה 01/05/22 - 31/05/22:

עמק - 11 - 13170764(3x63)

סוג תעריף	סוג צריכה	קריאה קודמת	קריאה נוכחית	סה"כ צריכה בקוט"ש	מחיר לקוט"ש בא"ג	סה"כ לתשלום
פרטי חשבון עבור תאריכים:						
777	פסגה	01/05/22	31/05/22	245.80	45.49	111.81 ₪
778	גבע	10,470.80	10,540.80	70.00	37.72	26.40 ₪
779	שפל	13,749.00	13,756.60	7.60	31.20	2.37 ₪

סה"כ לדייר:

פסגה	גבע	שפל	סה"כ	שיא ביקוש
245.80	70.00	7.60	323.40	1.36
111.81 ₪	26.40 ₪	2.37 ₪	140.59 ₪	

סה"כ צריכה
 סה"כ לתשלום

214.45 ₪	תשלום קבוע	
11.56 ₪	תשלום עבור גודל חיבור בKVA (3x63)	
366.60 ₪	סה"כ לתשלום	לא כולל מע"מ

התפלגות חיוב בש"ח לפי תעו"ז

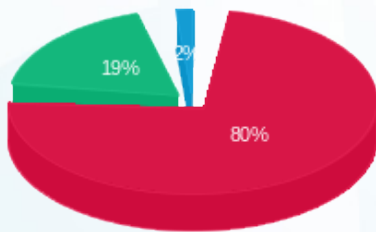

■ פסגה (111.81 ₪)
 ■ גבע (26.40 ₪)
 ■ שפל (2.37 ₪)

הסטוריית צריכה בקוט"ש

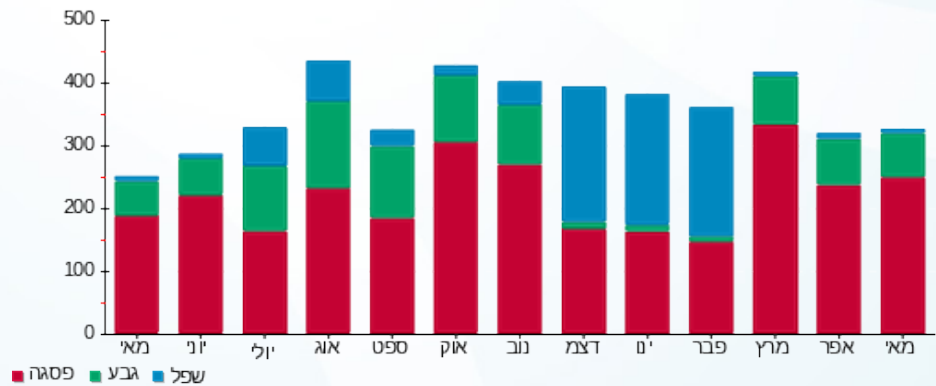



01/06/22 תאריך הפקה:
 31/05/22 תאריך קריאה נוכחית:
 01/05/22 תאריך קריאה קודמת:

שם דייר: B45 - קיווי
 שם אתר: עזריאלי רמלה

לקוח/ה נכבד/ה, אנו מתכבדים להגיש את חישוב צריכת החשמל לתקופה 01/05/22 - 31/05/22:

12 - 13170764(3x63)

סוג תעריף	סוג צריכה	קריאה קודמת	קריאה נוכחית	סה"כ צריכה בקוט"ש	מחיר לקוט"ש בא"ג	סה"כ לתשלום
פרטי חשבון עבור תאריכים:						
777	פסגה	01/05/22	31/05/22	515.50	45.49	234.50 ₪
778	גבע	13,792.70	13,942.50	149.80	37.72	56.50 ₪
779	שפל	15,756.20	15,775.90	19.70	31.20	6.15 ₪

סה"כ לדייר:

פסגה	גבע	שפל	סה"כ	שיא ביקוש
515.50	149.80	19.70	685.00	2.44
234.50 ₪	56.50 ₪	6.15 ₪	297.15 ₪	

סה"כ צריכה
 סה"כ לתשלום

214.45 ₪	תשלום קבוע	
11.56 ₪	תשלום עבור גודל חיבור בKVA (3x63)	
523.16 ₪	סה"כ לתשלום	לא כולל מע"מ

התפלגות חיוב בש"ח לפי תעו"ז

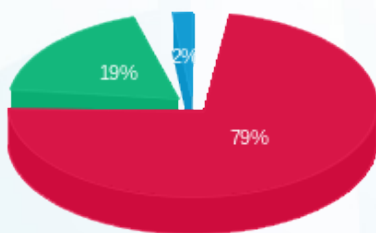

■ פסגה (234.50 ₪)
 ■ גבע (56.50 ₪)
 ■ שפל (6.15 ₪)

הסטוריית צריכה בקוט"ש

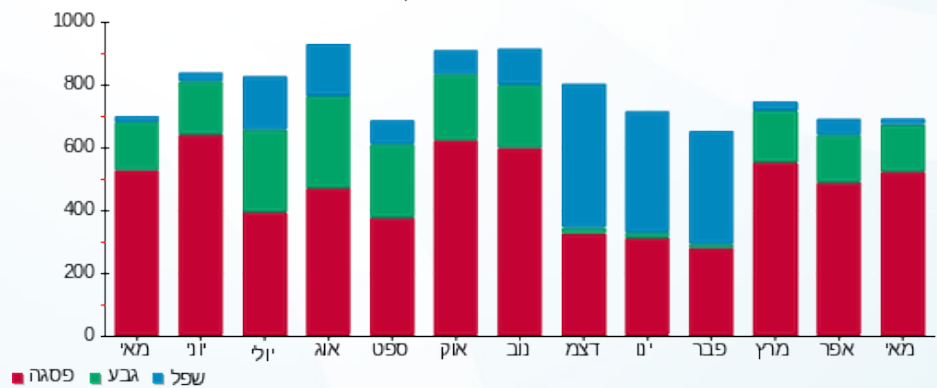



01/06/22 תאריך הפקה:
 31/05/22 תאריך קריאה נוכחית:
 01/05/22 תאריך קריאה קודמת:

שם דייר: B46 - פליי-פוט
 שם אתר: עזריאלי רמלה

לקוח/ה נכבד/ה, אנו מתכבדים להגיש את חישוב צריכת החשמל לתקופה 01/05/22 - 31/05/22:

B46 פליי-פוט - 13 - 13170764 (3x63)

סוג תעריף	סוג צריכה	קריאה קודמת	קריאה נוכחית	סה"כ צריכה בקוט"ש	מחיר לקוט"ש בא"ג	סה"כ לתשלום
פרטי חשבון עבור תאריכים:						
777	פסגה	01/05/22	31/05/22	768.00	45.49	349.36 ₪
778	גבע	10,189.00	10,473.70	284.70	37.72	107.39 ₪
779	שפל	17,659.60	18,082.20	422.60	31.20	131.85 ₪

סה"כ לדייר:

פסגה	גבע	שפל	סה"כ	שיא ביקוש
768.00	284.70	422.60	1,475.30	3.32
349.36 ₪	107.39 ₪	131.85 ₪	588.60 ₪	

סה"כ צריכה
 סה"כ לתשלום

214.45 ₪	תשלום קבוע	
11.56 ₪	תשלום עבור גודל חיבור בKVA (3x63)	
814.61 ₪	סה"כ לתשלום	לא כולל מע"מ

התפלגות חיוב בש"ח לפי תעו"ז

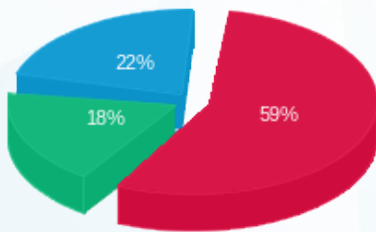

■ פסגה (349.36 ₪)
 ■ גבע (107.39 ₪)
 ■ שפל (131.85 ₪)

הסטוריית צריכה בקוט"ש

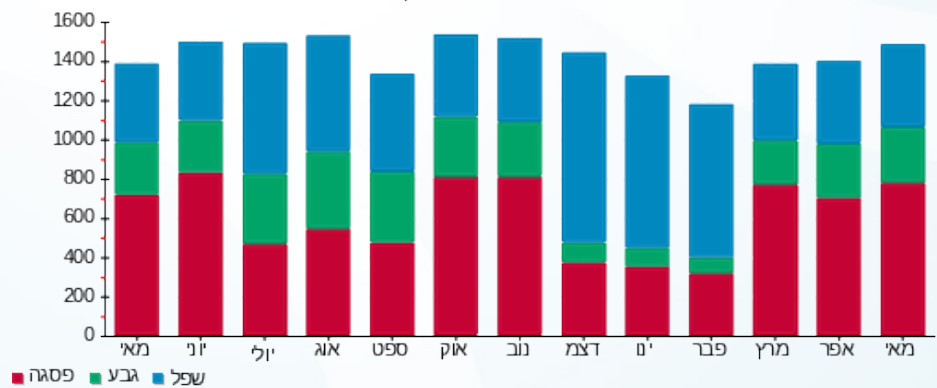

01/06/22 תאריך הפקה:
 31/05/22 תאריך קריאה נוכחית:
 01/05/22 תאריך קריאה קודמת:

שם דייר: B48 - נויז
 שם אתר: עזריאלי רמלה

לקוח/ה נכבד/ה, אנו מתכבדים להגיש את חישוב צריכת החשמל לתקופה 01/05/22 - 31/05/22:

נויז - 9 - 13080916 (3x63)

סוג תעריף	סוג צריכה	קריאה קודמת	קריאה נוכחית	סה"כ צריכה בקוט"ש	מחיר לקוט"ש בא"ג	סה"כ לתשלום
פרטי חשבון עבור תאריכים:						
777	פסגה	01/05/22	31/05/22	540.40	45.49	245.83 ₪
778	גבע	9,276.50	9,446.40	169.90	37.72	64.09 ₪
779	שפל	12,327.30	12,350.70	23.40	31.20	7.30 ₪

סה"כ לדייר:

פסגה	גבע	שפל	סה"כ	שיא ביקוש
540.40	169.90	23.40	733.70	2.99
245.83 ₪	64.09 ₪	7.30 ₪	317.22 ₪	

סה"כ צריכה
 סה"כ לתשלום

214.45 ₪	תשלום קבוע	
11.56 ₪	תשלום עבור גודל חיבור בKVA (3x63)	
543.22 ₪	סה"כ לתשלום	לא כולל מע"מ

התפלגות חיוב בש"ח לפי תעו"ז

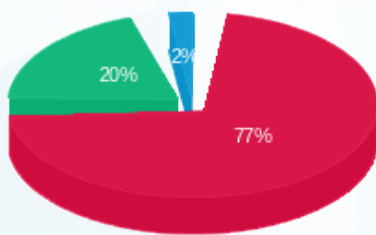

■ פסגה (245.83 ₪)
 ■ גבע (64.09 ₪)
 ■ שפל (7.30 ₪)

הסטוריית צריכה בקוט"ש

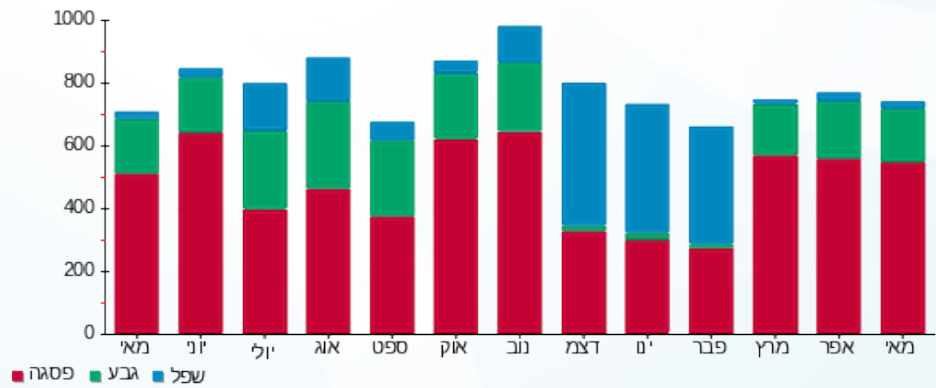



01/06/22 תאריך הפקה:
 31/05/22 תאריך קריאה נוכחית:
 01/05/22 תאריך קריאה קודמת:

שם דייר: B51 - מגה ספורט
 שם אתר: עזריאלי רמלה

לקוח/ה נכבד/ה, אנו מתכבדים להגיש את חישוב צריכת החשמל לתקופה 01/05/22 - 31/05/22:

10 - 13080916 (3x100)

סה"כ לתשלום	מחיר לקוט"ש בא"ג	סה"כ צריכה בקוט"ש	קריאה נוכחית	קריאה קודמת	סוג צריכה	סוג תעריף
			31/05/22	01/05/22	פרטי חשבון עבור תאריכים:	
₪ 854.48	45.49	1,878.40	110,487.20	108,608.80	פסגה	777
₪ 238.47	37.72	632.20	42,070.60	41,438.40	גבע	778
₪ 142.33	31.20	456.20	47,521.20	47,065.00	שפל	779

סה"כ לדייר:

שיא ביקוש	סה"כ	שפל	גבע	פסגה
11.81	2,966.80	456.20	632.20	1,878.40
	₪ 1,235.28	₪ 142.33	₪ 238.47	₪ 854.48

סה"כ צריכה
 סה"כ לתשלום

₪ 214.45	תשלום קבוע	
₪ 18.34	תשלום עבור גודל חיבור בKVA (3x100)	
₪ 1,468.08	סה"כ לתשלום	לא כולל מע"מ

התפלגות חיוב בש"ח לפי תע"ז

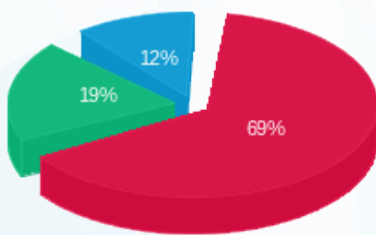

■ פסגה (₪ 854.48) 69%
 ■ גבע (₪ 238.47) 19%
 ■ שפל (₪ 142.33) 12%

הסטוריית צריכה בקוט"ש

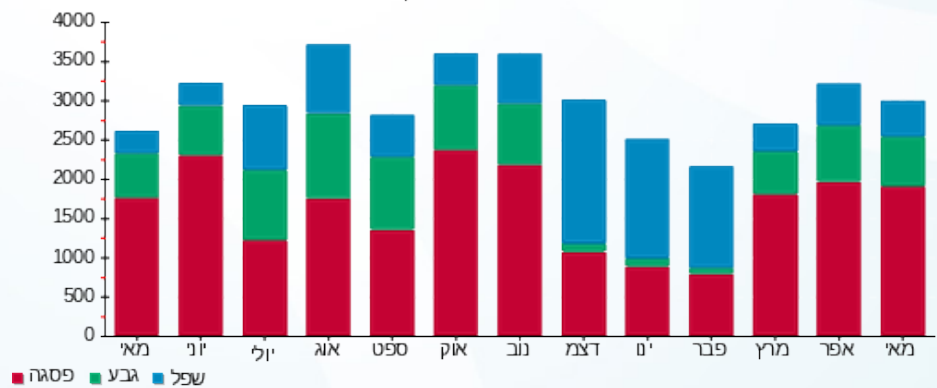



01/06/22 תאריך הפקה:
 31/05/22 תאריך קריאה נוכחית:
 01/05/22 תאריך קריאה קודמת:

שם דייר: B52 - גולף קידס
 שם אתר: עזריאלי רמלה

לקוח/ה נכבד/ה, אנו מתכבדים להגיש את חישוב צריכת החשמל לתקופה 01/05/22 - 31/05/22:

11 - 13080916 (3x100)

סוג תעריף	סוג צריכה	קריאה קודמת	קריאה נוכחית	סה"כ צריכה בקוט"ש	מחיר לקוט"ש בא"ג	סה"כ לתשלום
פרטי חשבון עבור תאריכים:						
777	פסגה	01/05/22	31/05/22	1,729.70	45.49	786.84 ₪
778	גבע	37,916.50	38,473.50	557.00	37.72	210.10 ₪
779	שפל	37,950.20	38,062.60	112.40	31.20	35.07 ₪

סה"כ לדייר:

פסגה	גבע	שפל	סה"כ	שיא ביקוש
1,729.70	557.00	112.40	2,399.10	8.01
786.84 ₪	210.10 ₪	35.07 ₪	1,032.01 ₪	

סה"כ צריכה
 סה"כ לתשלום

214.45 ₪	תשלום קבוע
18.34 ₪	תשלום עבור גודל חיבור בKVA (3x100)
1,264.80 ₪	סה"כ לתשלום
לא כולל מע"מ	

התפלגות חיוב בש"ח לפי תע"ז

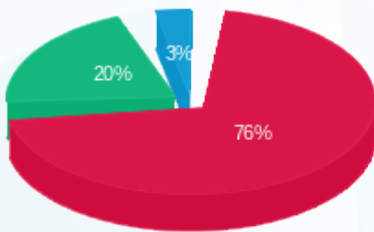

■ פסגה (786.84 ₪)
 ■ גבע (210.10 ₪)
 ■ שפל (35.07 ₪)

הסטוריית צריכה בקוט"ש

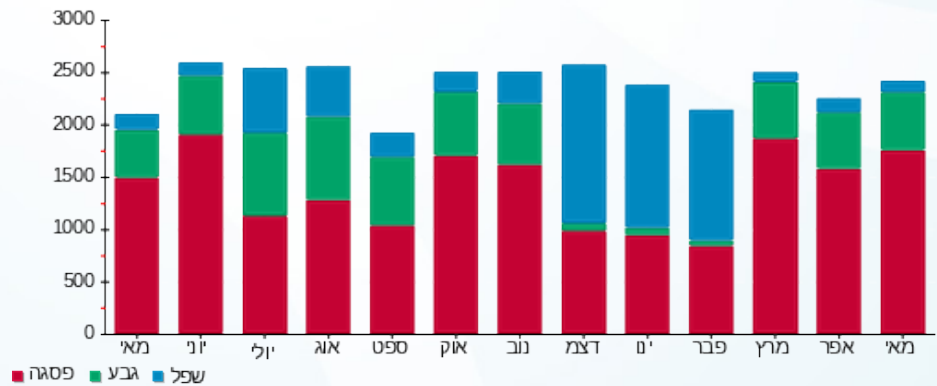

01/06/22 תאריך הפקה:
 31/05/22 תאריך קריאה נוכחית:
 01/05/22 תאריך קריאה קודמת:

שם דייר: B54 - מקדונלדס
 שם אתר: עזריאלי רמלה

לקוח/ה נכבד/ה, אנו מתכבדים להגיש את חישוב צריכת החשמל לתקופה 01/05/22 - 31/05/22:

14 - 13080916(3x100)

סוג תעריף	סוג צריכה	קריאה קודמת	קריאה נוכחית	סה"כ צריכה בקוט"ש	מחיר לקוט"ש בא"ג	סה"כ לתשלום
פרטי חשבון עבור תאריכים:						
777	פסגה	01/05/22	31/05/22	3,765.80	45.49	1,713.06 ₪
778	גבע	113,265.80	114,751.40	1,485.60	37.72	560.37 ₪
779	שפל	255,079.90	257,270.70	2,190.80	31.20	683.53 ₪

סה"כ לדייר:

פסגה	גבע	שפל	סה"כ	שיא ביקוש
3,765.80	1,485.60	2,190.80	7,442.20	21.50
1,713.06 ₪	560.37 ₪	683.53 ₪	2,956.96 ₪	

סה"כ צריכה
 סה"כ לתשלום

214.45 ₪	תשלום קבוע	
18.34 ₪	תשלום עבור גודל חיבור בKVA (3x100)	
3,189.75 ₪	סה"כ לתשלום	לא כולל מע"מ

התפלגות חיוב בש"ח לפי תע"ז

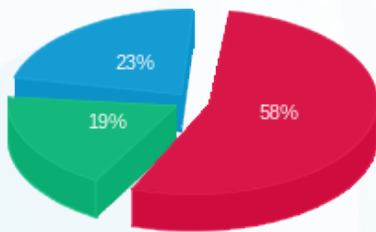

■ פסגה (1,713.06 ₪)
 ■ גבע (560.37 ₪)
 ■ שפל (683.53 ₪)

הסטוריית צריכה בקוט"ש

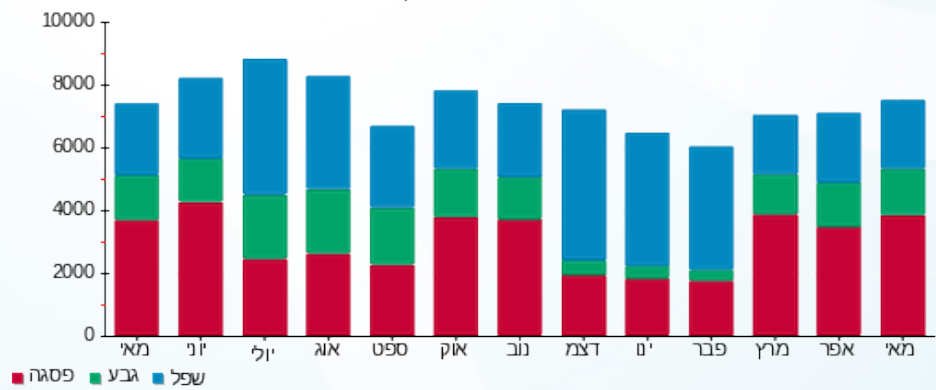

01/06/22 תאריך הפקה:
 31/05/22 תאריך קריאה נוכחית:
 01/05/22 תאריך קריאה קודמת:

שם דייר: B55 - ניו דלי
 שם אתר: עזריאלי רמלה

לקוח/ה נכבד/ה, אנו מתכבדים להגיש את חישוב צריכת החשמל לתקופה 01/05/22 - 31/05/22:

12 - 13080916(3x100)

סוג תעריף	סוג צריכה	קריאה קודמת	קריאה נוכחית	סה"כ צריכה בקוט"ש	מחיר לקוט"ש בא"ג	סה"כ לתשלום
פרטי חשבון עבור תאריכים:						
777	פסגה	01/05/22	31/05/22	3,398.60	45.49	1,546.02 ₪
778	גבע	80,803.00	82,010.70	1,207.70	37.72	455.54 ₪
779	שפל	150,311.10	151,473.90	1,162.80	31.20	362.79 ₪

סה"כ לדייר:

פסגה	גבע	שפל	סה"כ	שיא ביקוש
3,398.60	1,207.70	1,162.80	5,769.10	23.19
1,546.02 ₪	455.54 ₪	362.79 ₪	2,364.36 ₪	

סה"כ צריכה
 סה"כ לתשלום

214.45 ₪	תשלום קבוע	
18.34 ₪	תשלום עבור גודל חיבור בKVA (3x100)	
2,597.15 ₪	סה"כ לתשלום	לא כולל מע"מ

התפלגות חיוב בש"ח לפי תע"ז

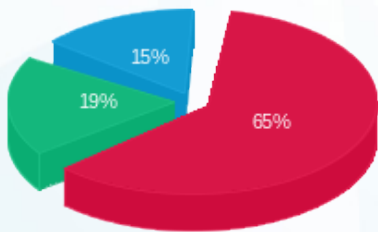

■ פסגה (1,546.02 ₪)
 ■ גבע (455.54 ₪)
 ■ שפל (362.79 ₪)

הסטוריית צריכה בקוט"ש

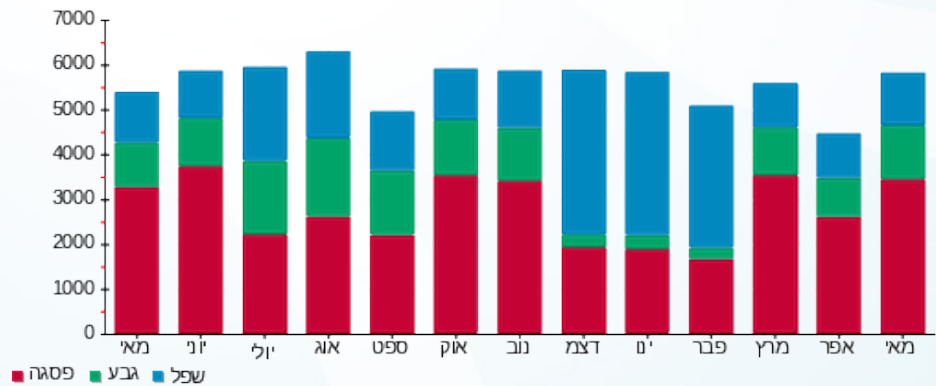



01/06/22 תאריך הפקדה:
 31/05/22 תאריך קריאה נוכחית:
 01/05/22 תאריך קריאה קודמת:

שם דייר: B56 - צ'וקה
 שם אתר: עזריאלי רמלה

לקוח/ה נכבד/ה, אנו מתכבדים להגיש את חישוב צריכת החשמל לתקופה 01/05/22 - 31/05/22:

13 - 13080916 (3x100)

סוג תעריף	סוג צריכה	קריאה קודמת	קריאה נוכחית	סה"כ צריכה בקוט"ש	מחיר לקוט"ש בא"ג	סה"כ לתשלום
פרטי חשבון עבור תאריכים:						
777	פסגה	01/05/22	31/05/22	2,197.10	45.49	999.46 ₪
778	גבע	61,140.00	61,895.50	755.50	37.72	284.97 ₪
779	שפל	127,663.20	128,670.70	1,007.50	31.20	314.34 ₪

סה"כ לדייר:

פסגה	גבע	שפל	סה"כ	שיא ביקוש
2,197.10	755.50	1,007.50	3,960.10	13.07
999.46 ₪	284.97 ₪	314.34 ₪	1,598.78 ₪	

סה"כ צריכה
 סה"כ לתשלום

214.45 ₪	תשלום קבוע	
18.34 ₪	תשלום עבור גודל חיבור בKVA (3x100)	
1,831.57 ₪	סה"כ לתשלום	לא כולל מע"מ

התפלגות חיוב בש"ח לפי תעו"ז

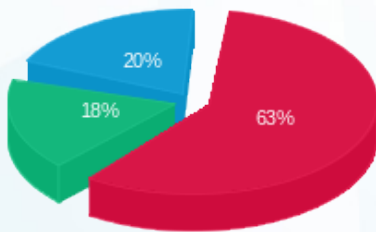

■ פסגה (999.46 ₪)
 ■ גבע (284.97 ₪)
 ■ שפל (314.34 ₪)

הסטוריית צריכה בקוט"ש

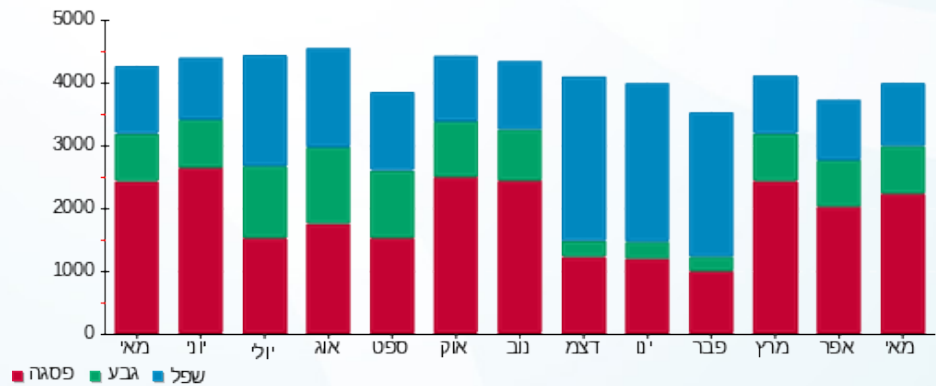



01/06/22 תאריך הפקה:
 31/05/22 תאריך קריאה נוכחית:
 01/05/22 תאריך קריאה קודמת:

שם דייר: B57 - שווארמה השמן
 שם אתר: עזריאלי רמלה

לקוח/ה נכבד/ה, אנו מתכבדים להגיש את חישוב צריכת החשמל לתקופה 01/05/22 - 31/05/22:

שווארמה - 13 - 14086121(3x63)

סוג תעריף	סוג צריכה	קריאה קודמת	קריאה נוכחית	סה"כ צריכה בקוט"ש	מחיר לקוט"ש בא"ג	סה"כ לתשלום
פרטי חשבון עבור תאריכים:						
777	פסגה	01/05/22	31/05/22	1,664.70	45.49	757.27 ₪
778	גבע	31,972.20	32,560.30	588.10	37.72	221.83 ₪
779	שפל	66,307.90	67,194.60	886.70	31.20	276.65 ₪

סה"כ לדייר:

פסגה	גבע	שפל	סה"כ	שיא ביקוש
1,664.70	588.10	886.70	3,139.50	12.32
757.27 ₪	221.83 ₪	276.65 ₪	1,255.75 ₪	

סה"כ צריכה
 סה"כ לתשלום

214.45 ₪	תשלום קבוע	
11.56 ₪	תשלום עבור גודל חיבור בKVA (3x63)	
1,481.76 ₪	סה"כ לתשלום	לא כולל מע"מ

התפלגות חיוב בש"ח לפי תע"ז

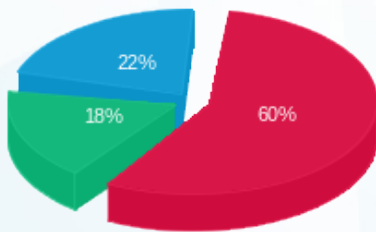

■ פסגה (757.27 ₪)
 ■ גבע (221.83 ₪)
 ■ שפל (276.65 ₪)

הסטוריית צריכה בקוט"ש

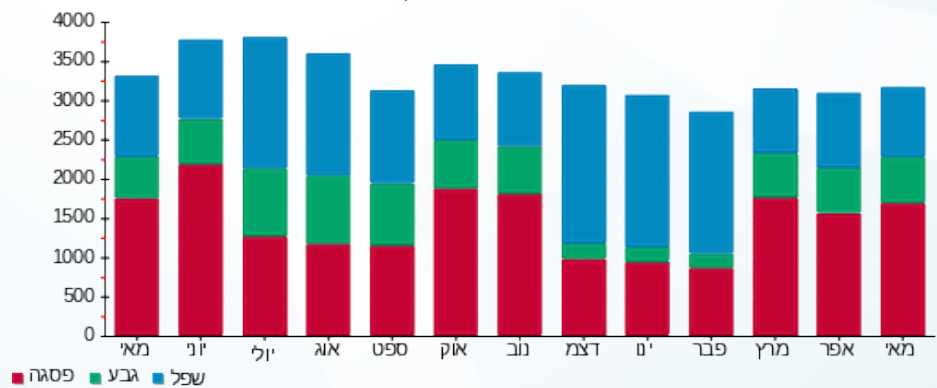



01/06/22 תאריך הפקה:
 31/05/22 תאריך קריאה נוכחית:
 01/05/22 תאריך קריאה קודמת:

שם דייר: B58 - בורגר ראנץ
 שם אתר: עזריאלי רמלה

לקוח/ה נכבד/ה, אנו מתכבדים להגיש את חישוב צריכת החשמל לתקופה 01/05/22 - 31/05/22:

B58 - בורגר ראנץ - 14 - 14086121(3x63)

סוג תעריף	סוג צריכה	קריאה קודמת	קריאה נוכחית	סה"כ צריכה בקוט"ש	מחיר לקוט"ש בא"ג	סה"כ לתשלום
פרטי חשבון עבור תאריכים:						
		01/05/22	31/05/22			
777	פסגה	126,510.50	128,331.70	1,821.20	45.49	828.46 ₪
778	גבע	60,499.00	61,196.00	697.00	37.72	262.91 ₪
779	שפל	162,717.00	163,818.30	1,101.30	31.20	343.61 ₪

סה"כ לדייר:

פסגה	גבע	שפל	סה"כ	שיא ביקוש
1,821.20	697.00	1,101.30	3,619.50	10.71
828.46 ₪	262.91 ₪	343.61 ₪	1,434.98 ₪	

סה"כ צריכה
 סה"כ לתשלום

214.45 ₪	תשלום קבוע	
11.56 ₪	תשלום עבור גודל חיבור בKVA (3x63)	
1,660.98 ₪	סה"כ לתשלום	לא כולל מע"מ

התפלגות חיוב בש"ח לפי תע"ז

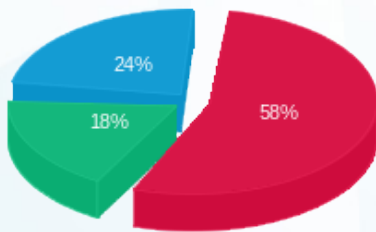

פסגה (828.46 ₪) 58%
 גבע (262.91 ₪) 18%
 שפל (343.61 ₪) 24%

הסטוריית צריכה בקוט"ש

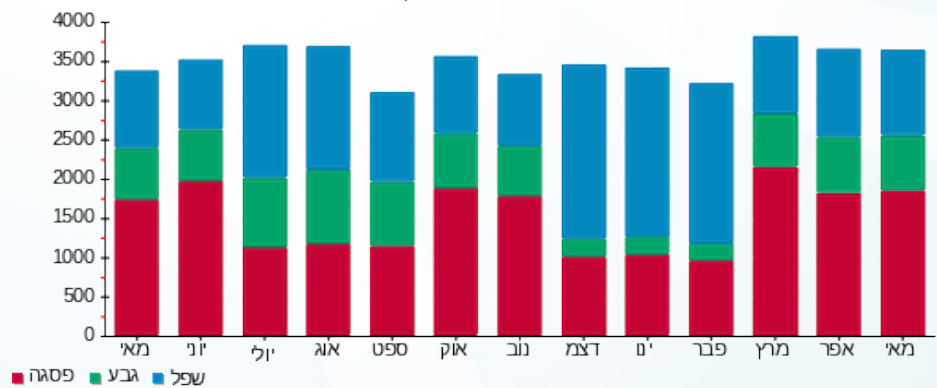



01/06/22

תאריך הפקדה:

שם דייר: B59 - פיצה עגבניה

31/05/22

תאריך קריאה נוכחית:

שם אתר: עזריאלי רמלה

01/05/22

תאריך קריאה קודמת:

לקוח/ה נכבד/ה, אנו מתכבדים להגיש את חישוב צריכת החשמל לתקופה 01/05/22 - 31/05/22:

12 - 14086121 (3x63)

סוג תעריף	סוג צריכה	קריאה קודמת	קריאה נוכחית	סה"כ צריכה בקוט"ש	מחיר לקוט"ש בא"ג	סה"כ לתשלום
פרטי חשבון עבור תאריכים:						
777	פסגה	01/05/22	31/05/22	1,311.20	45.49	596.46 ₪
778	גבע	38,917.40	39,414.00	496.60	37.72	187.32 ₪
779	שפל	72,954.50	73,533.30	578.80	31.20	180.59 ₪

סה"כ לדיר:

פסגה	גבע	שפל	סה"כ	שיא ביקוש
1,311.20	496.60	578.80	2,386.60	16.07
596.46 ₪	187.32 ₪	180.59 ₪	964.37 ₪	

סה"כ צריכה

סה"כ לתשלום

214.45 ₪	תשלום קבוע	
11.56 ₪	תשלום עבור גודל חיבור בKVA (3x63)	
1,190.37 ₪	סה"כ לתשלום	לא כולל מע"מ

התפלגות חיוב בש"ח לפי תע"ז

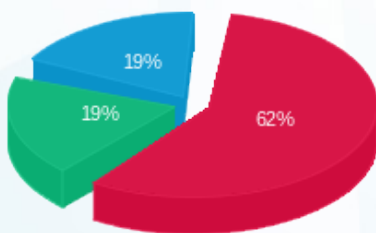

■ פסגה (596.46 ₪)
■ גבע (187.32 ₪)
■ שפל (180.59 ₪)

הסטוריית צריכה בקוט"ש

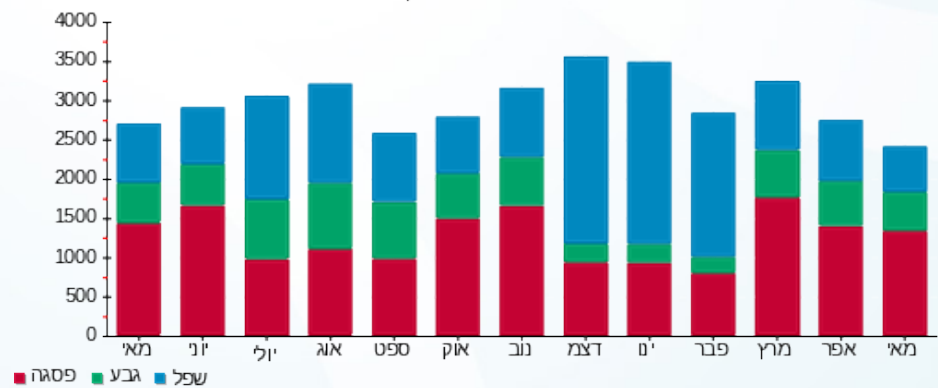



01/06/22

תאריך הפקה:

שם דייר: B6 - ברלינגטון

31/05/22

תאריך קריאה נוכחית:

שם אתר: עזריאלי רמלה

01/05/22

תאריך קריאה קודמת:

לקוח/ה נכבד/ה, אנו מתכבדים להגיש את חישוב צריכת החשמל לתקופה 01/05/22 - 31/05/22:

13 - 13080889 (3x63)

סוג תעריף	סוג צריכה	קריאה קודמת	קריאה נוכחית	סה"כ צריכה בקוט"ש	מחיר לקוט"ש בא"ג	סה"כ לתשלום
פרטי חשבון עבור תאריכים:						
777	פסגה	01/05/22	31/05/22	280.60	45.49	127.64 ₪
778	גבע	9,716.00	9,816.70	100.70	37.72	37.98 ₪
779	שפל	21,383.40	21,591.70	208.30	31.20	64.99 ₪

סה"כ לדייר:

פסגה	גבע	שפל	סה"כ	שיא ביקוש
280.60	100.70	208.30	589.60	2.66
127.64 ₪	37.98 ₪	64.99 ₪	230.62 ₪	

סה"כ צריכה

סה"כ לתשלום

214.45 ₪	תשלום קבוע	
11.56 ₪	תשלום עבור גודל חיבור בKVA (3x63)	
456.62 ₪	סה"כ לתשלום	לא כולל מע"מ

התפלגות חיוב בש"ח לפי תע"ז

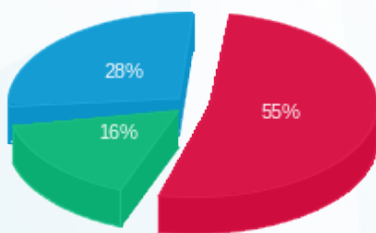

- פסגה (127.64 ₪) - 16%
- גבע (37.98 ₪) - 28%
- שפל (64.99 ₪) - 55%

הסטוריית צריכה בקוט"ש

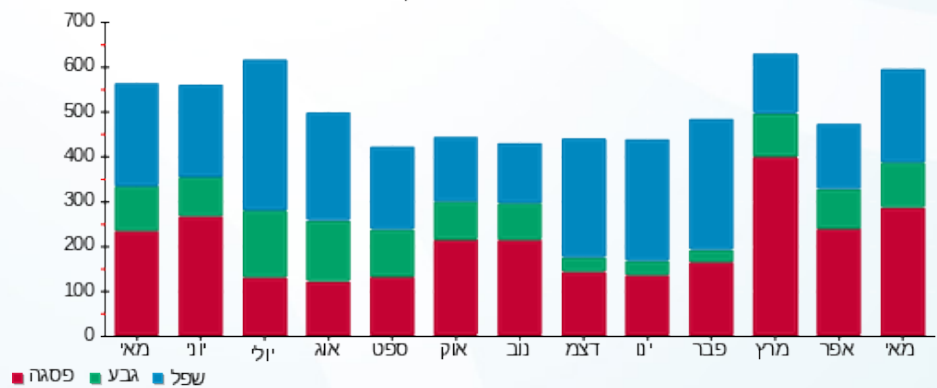



01/06/22 תאריך הפקה:
 31/05/22 תאריך קריאה נוכחית:
 01/05/22 תאריך קריאה קודמת:

שם דייר: B60 - גליתה
 שם אתר: עזריאלי רמלה

לקוח/ה נכבד/ה, אנו מתכבדים להגיש את חישוב צריכת החשמל לתקופה 01/05/22 - 31/05/22:

11 - 14086121(3x63)

סוג תעריף	סוג צריכה	קריאה קודמת	קריאה נוכחית	סה"כ צריכה בקוט"ש	מחיר לקוט"ש בא"ג	סה"כ לתשלום
פרטי חשבון עבור תאריכים:						
777	פסגה	01/05/22	31/05/22	132,441.20	45.49	44.17 ₪
778	גבע	49,254.70	49,279.40	24.70	37.72	9.32 ₪
779	שפל	59,318.80	59,378.80	60.00	31.20	18.72 ₪

סה"כ לדייר:

פסגה	גבע	שפל	סה"כ	שיא ביקוש
97.10	24.70	60.00	181.80	5.85
44.17 ₪	9.32 ₪	18.72 ₪	72.21 ₪	

סה"כ צריכה
 סה"כ לתשלום

214.45 ₪	תשלום קבוע	
11.56 ₪	תשלום עבור גודל חיבור בKVA (3x63)	
298.21 ₪	סה"כ לתשלום	לא כולל מע"מ

התפלגות חיוב בש"ח לפי תע"ז

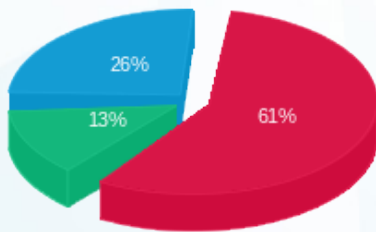

■ פסגה (44.17 ₪)
 ■ גבע (9.32 ₪)
 ■ שפל (18.72 ₪)

הסטוריית צריכה בקוט"ש

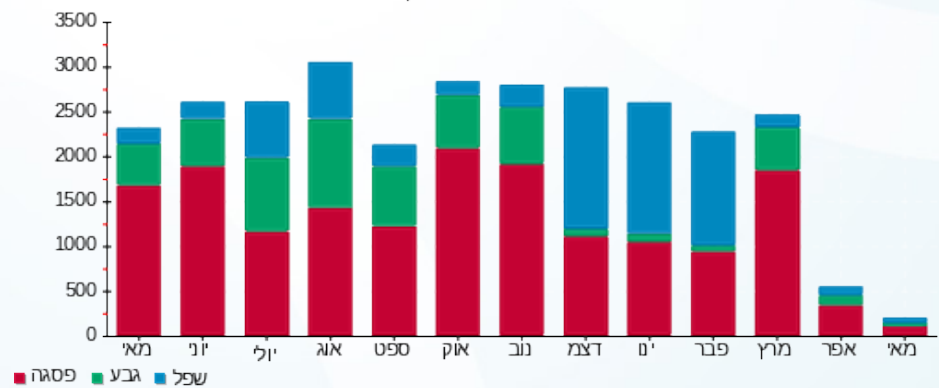



01/06/22

תאריך הפקדה:

שם דייר: B65 - תיק התיקים

31/05/22

תאריך קריאה נוכחית:

שם אתר: עזריאלי רמלה

01/05/22

תאריך קריאה קודמת:

לקוח/ה נכבד/ה, אנו מתכבדים להגיש את חישוב צריכת החשמל לתקופה 01/05/22 - 31/05/22:

7 - 14086121 (3x63)

סוג תעריף	סוג צריכה	קריאה קודמת	קריאה נוכחית	סה"כ צריכה בקוט"ש	מחיר לקוט"ש בא"ג	סה"כ לתשלום
		01/05/22	31/05/22			
777	פסגה	29,430.60	29,701.90	271.30	45.49	123.41 ₪
778	גבע	11,289.80	11,386.50	96.70	37.72	36.48 ₪
779	שפל	17,811.20	17,927.30	116.10	31.20	36.22 ₪

סה"כ לדייר:

פסגה	גבע	שפל	סה"כ	שיא ביקוש
271.30	96.70	116.10	484.10	1.56
123.41 ₪	36.48 ₪	36.22 ₪	196.11 ₪	

סה"כ צריכה

סה"כ לתשלום

214.45 ₪	תשלום קבוע	
11.56 ₪	תשלום עבור גודל חיבור בKVA (3x63)	
422.12 ₪	סה"כ לתשלום	לא כולל מע"מ

התפלגות חיוב בש"ח לפי תע"ז

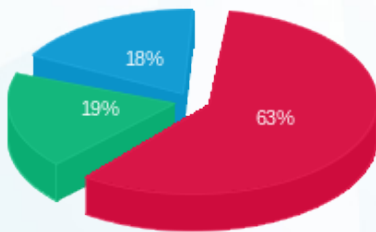

- פסגה (123.41 ₪) 63%
- גבע (36.48 ₪) 19%
- שפל (36.22 ₪) 18%

הסטוריית צריכה בקוט"ש

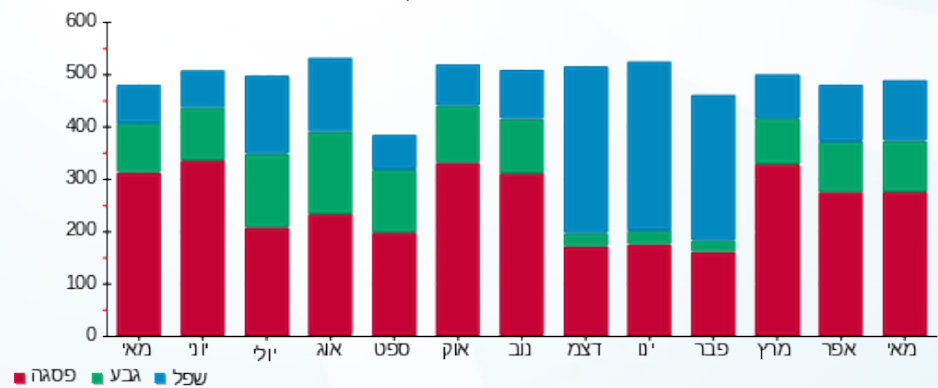



01/06/22 תאריך הפקה:
 31/05/22 תאריך קריאה נוכחית:
 01/05/22 תאריך קריאה קודמת:

שם דייר: B66 - דה מרקט
 שם אתר: עזריאלי רמלה

לקוח/ה נכבד/ה, אנו מתכבדים להגיש את חישוב צריכת החשמל לתקופה 01/05/22 - 31/05/22:

B66 - דה מרקט - 6 - 14086121(3x63)

סוג תעריף	סוג צריכה	קריאה קודמת	קריאה נוכחית	סה"כ צריכה בקוט"ש	מחיר לקוט"ש בא"ג	סה"כ לתשלום
פרטי חשבון עבור תאריכים:						
777	פסגה	01/05/22	31/05/22	624.80	45.49	284.22 ₪
778	גבע	8,197.70	8,362.00	164.30	37.72	61.97 ₪
779	שפל	12,743.80	12,771.20	27.40	31.20	8.55 ₪

סה"כ לדייר:

פסגה	גבע	שפל	סה"כ	שיא ביקוש
624.80	164.30	27.40	816.50	4.03
284.22 ₪	61.97 ₪	8.55 ₪	354.74 ₪	

סה"כ צריכה
 סה"כ לתשלום

214.45 ₪	תשלום קבוע	
11.56 ₪	תשלום עבור גודל חיבור בKVA (3x63)	
580.75 ₪	סה"כ לתשלום	לא כולל מע"מ

התפלגות חיוב בש"ח לפי תע"ז

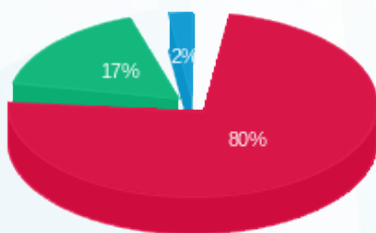

■ פסגה (284.22 ₪)
 ■ גבע (61.97 ₪)
 ■ שפל (8.55 ₪)

הסטוריית צריכה בקוט"ש

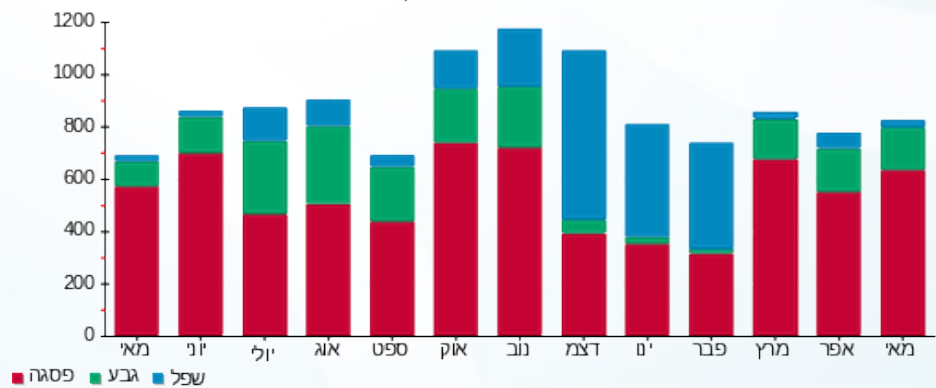

01/06/22 תאריך הפקה:
 31/05/22 תאריך קריאה נוכחית:
 01/05/22 תאריך קריאה קודמת:

שם דייר: B67 - פאזלנד
 שם אתר: עזריאלי רמלה

לקוח/ה נכבד/ה, אנו מתכבדים להגיש את חישוב צריכת החשמל לתקופה 01/05/22 - 31/05/22:

פאזלנד - 5 - 14086121(3x63)

סוג תעריף	סוג צריכה	קריאה קודמת	קריאה נוכחית	סה"כ צריכה בקוט"ש	מחיר לקוט"ש בא"ג	סה"כ לתשלום
פרטי חשבון עבור תאריכים:						
777	פסגה	01/05/22	31/05/22	258.30	45.49	117.50 ₪
778	גבע	4,348.70	4,416.50	67.80	37.72	25.57 ₪
779	שפל	5,456.60	5,463.20	6.60	31.20	2.06 ₪

סה"כ לדייר:

פסגה	גבע	שפל	סה"כ	שיא ביקוש
258.30	67.80	6.60	332.70	2.04
117.50 ₪	25.57 ₪	2.06 ₪	145.13 ₪	

סה"כ צריכה
 סה"כ לתשלום

214.45 ₪	תשלום קבוע	
11.56 ₪	תשלום עבור גודל חיבור בKVA (3x63)	
371.14 ₪	סה"כ לתשלום	לא כולל מע"מ

התפלגות חיוב בש"ח לפי תע"ז

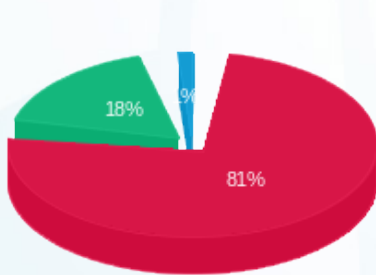

■ פסגה (117.50 ₪)
 ■ גבע (25.57 ₪)
 ■ שפל (2.06 ₪)

הסטוריית צריכה בקוט"ש

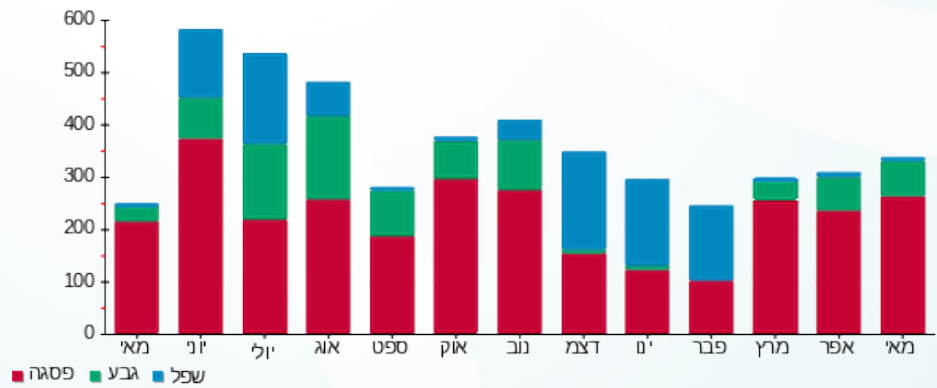

01/06/22 תאריך הפקה:
 31/05/22 תאריך קריאה נוכחית:
 01/05/22 תאריך קריאה קודמת:

שם דייר: B68- מיניסו
 שם אתר: עזריאלי רמלה

לקוח/ה נכבד/ה, אנו מתכבדים להגיש את חישוב צריכת החשמל לתקופה 01/05/22 - 31/05/22:

B68- מיניסו - 4 - 14086121(3x63)

סה"כ לתשלום	מחיר לקוט"ש בא"ג	סה"כ צריכה בקוט"ש	קריאה נוכחית	קריאה קודמת	סוג צריכה	סוג תעריף
			31/05/22	01/05/22		פרטי חשבון עבור תאריכים:
₪ 374.34	45.49	822.90	43,963.90	43,141.00	פסגה	777
₪ 84.76	37.72	224.70	15,565.80	15,341.10	גבע	778
₪ 76.00	31.20	243.60	17,770.70	17,527.10	שפל	779

סה"כ לדייר:

שיא ביקוש	סה"כ	שפל	גבע	פסגה
4.96	1,291.20	243.60	224.70	822.90
	₪ 535.10	₪ 76.00	₪ 84.76	₪ 374.34

סה"כ צריכה
 סה"כ לתשלום

₪ 214.45	תשלום קבוע	
₪ 11.56	תשלום עבור גודל חיבור בKVA (3x63)	
₪ 761.10	סה"כ לתשלום	לא כולל מע"מ

התפלגות חיוב בש"ח לפי תע"ז

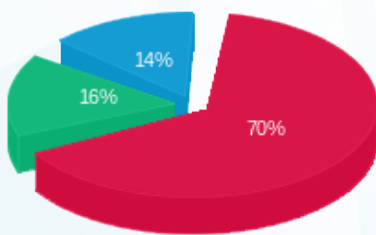

■ פסגה (₪ 374.34)
 ■ גבע (₪ 84.76)
 ■ שפל (₪ 76.00)

הסטוריית צריכה בקוט"ש

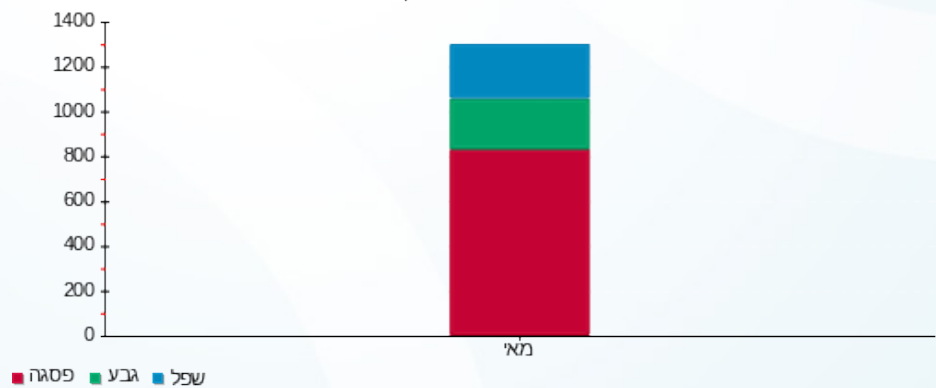



01/06/22 תאריך הפקה:
 31/05/22 תאריך קריאה נוכחית:
 01/05/22 תאריך קריאה קודמת:

שם דייר: B7 - תמנון
 שם אתר: עזריאלי רמלה

לקוח/ה נכבד/ה, אנו מתכבדים להגיש את חישוב צריכת החשמל לתקופה 01/05/22 - 31/05/22:

14 - 13080889(3x80)

סוג תעריף	סוג צריכה	קריאה קודמת	קריאה נוכחית	סה"כ צריכה בקוט"ש	מחיר לקוט"ש בא"ג	סה"כ לתשלום
פרטי חשבון עבור תאריכים:						
777	פסגה	01/05/22	31/05/22	1,067.30	45.49	485.51 ₪
778	גבע	26,806.10	27,153.80	347.70	37.72	131.15 ₪
779	שפל	27,770.90	27,849.50	78.60	31.20	24.52 ₪

סה"כ לדייר:

פסגה	גבע	שפל	סה"כ	שיא ביקוש
1,067.30	347.70	78.60	1,493.60	5.02
₪ 485.51	₪ 131.15	₪ 24.52	₪ 641.19	

סה"כ צריכה
 סה"כ לתשלום

214.45 ₪	תשלום קבוע	
14.67 ₪	תשלום עבור גודל חיבור בKVA (3x80)	
870.31 ₪	סה"כ לתשלום	לא כולל מע"מ

התפלגות חיוב בש"ח לפי תעו"ז

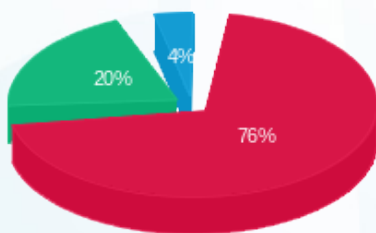

■ פסגה (₪ 485.51)
 ■ גבע (₪ 131.15)
 ■ שפל (₪ 24.52)

הסטוריית צריכה בקוט"ש

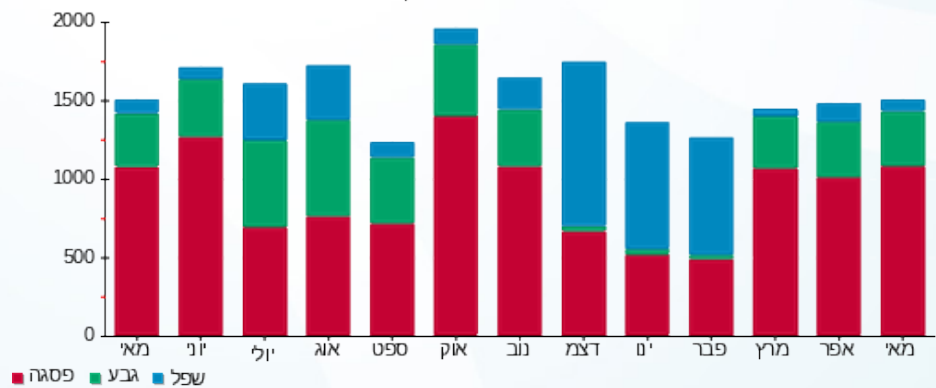



01/06/22 תאריך הפקה:
 31/05/22 תאריך קריאה נוכחית:
 01/05/22 תאריך קריאה קודמת:

שם דייר: B71-טרקלין
 שם אתר: עזריאלי רמלה

לקוח/ה נכבד/ה, אנו מתכבדים להגיש את חישוב צריכת החשמל לתקופה 01/05/22 - 31/05/22:

B71-טרקלין - 1 - 14086121(3x63)

סה"כ לתשלום	מחיר לקוט"ש בא"ג	סה"כ צריכה בקוט"ש	קריאה נוכחית	קריאה קודמת	סוג צריכה	סוג תעריף
			31/05/22	01/05/22	פרטי חשבון עבור תאריכים:	
₪ 839.97	45.49	1,846.50	111,869.00	110,022.50	פסגה	777
₪ 218.66	37.72	579.70	39,041.50	38,461.80	גבע	778
₪ 62.62	31.20	200.70	40,690.60	40,489.90	שפל	779

סה"כ לדייר:

שיא ביקוש	סה"כ	שפל	גבע	פסגה
8.94	2,626.90	200.70	579.70	1,846.50
	₪ 1,121.25	₪ 62.62	₪ 218.66	₪ 839.97

סה"כ צריכה
 סה"כ לתשלום

₪ 214.45	תשלום קבוע	
₪ 11.56	תשלום עבור גודל חיבור בKVA (3x63)	
₪ 1,347.26	סה"כ לתשלום	לא כולל מע"מ

התפלגות חיוב בש"ח לפי תע"ז

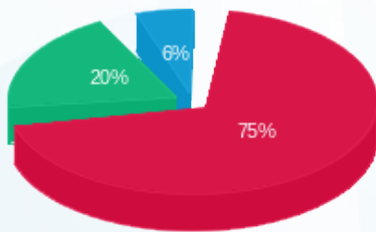

פסגה (₪ 839.97)
 גבע (₪ 218.66)
 שפל (₪ 62.62)

הסטוריית צריכה בקוט"ש

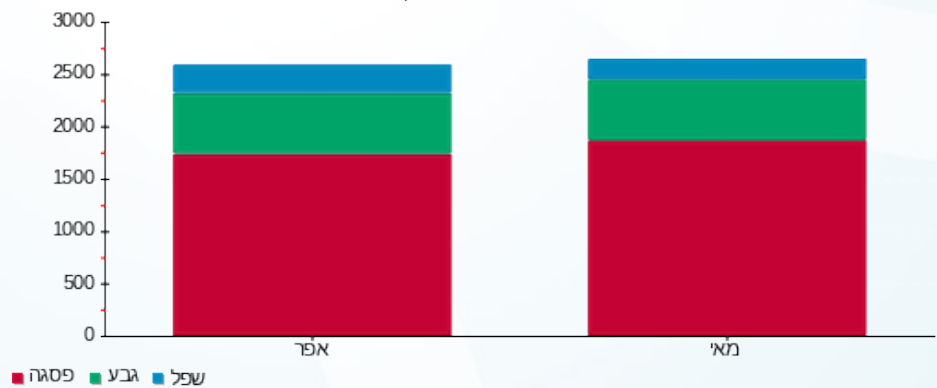



01/06/22 תאריך הפקה:
 31/05/22 תאריך קריאה נוכחית:
 01/05/22 תאריך קריאה קודמת:

שם דייר: B74 - שילב
 שם אתר: עזריאלי רמלה

לקוח/ה נכבד/ה, אנו מתכבדים להגיש את חישוב צריכת החשמל לתקופה 01/05/22 - 31/05/22:

שילב - 9 - 16226499(3x63)

סוג תעריף	סוג צריכה	קריאה קודמת	קריאה נוכחית	סה"כ צריכה בקוט"ש	מחיר לקוט"ש בא"ג	סה"כ לתשלום
פרטי חשבון עבור תאריכים:						
777	פסגה	01/05/22	31/05/22	2,512.00	45.49	1,142.71 ₪
778	גבע	33,535.70	34,355.20	819.50	37.72	309.12 ₪
779	שפל	42,805.50	42,979.40	173.90	31.20	54.26 ₪

סה"כ לדייר:

פסגה	גבע	שפל	סה"כ	שיא ביקוש
2,512.00	819.50	173.90	3,505.40	11.30
1,142.71 ₪	309.12 ₪	54.26 ₪	1,506.08 ₪	

סה"כ צריכה

סה"כ לתשלום

214.45 ₪	תשלום קבוע	
11.56 ₪	תשלום עבור גודל חיבור בKVA (3x63)	
1,732.09 ₪	סה"כ לתשלום	לא כולל מע"מ

התפלגות חיוב בש"ח לפי תע"ז

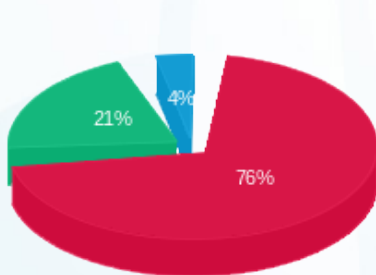

■ פסגה (1,142.71 ₪)
 ■ גבע (309.12 ₪)
 ■ שפל (54.26 ₪)

הסטוריית צריכה בקוט"ש

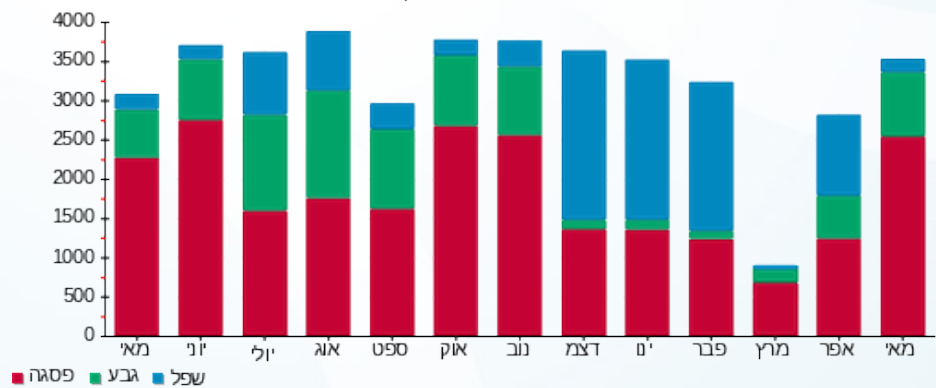



01/06/22 תאריך הפקה:
 31/05/22 תאריך קריאה נוכחית:
 01/05/22 תאריך קריאה קודמת:

שם דייר: B76 - CARE
 שם אתר: עזריאלי רמלה

לקוח/ה נכבד/ה, אנו מתכבדים להגיש את חישוב צריכת החשמל לתקופה 01/05/22 - 31/05/22:

CARE - (3x63)16226499 - 11

סה"כ לתשלום	מחיר לקוט"ש בא"ג	סה"כ צריכה בקוט"ש	קריאה נוכחית	קריאה קודמת	סוג צריכה	סוג תעריף
			31/05/22	01/05/22	פרטי חשבון עבור תאריכים:	
₪ 446.62	45.49	981.80	31,526.40	30,544.60	פסגה	777
₪ 93.55	37.72	248.00	10,185.30	9,937.30	גבע	778
₪ 54.01	31.20	173.10	24,490.80	24,317.70	שפל	779

סה"כ לדייר:

שיא ביקוש	סה"כ	שפל	גבע	פסגה
9.71	1,402.90	173.10	248.00	981.80
	₪ 594.17	₪ 54.01	₪ 93.55	₪ 446.62

סה"כ צריכה
 סה"כ לתשלום

₪ 214.45	תשלום קבוע	
₪ 11.56	תשלום עבור גודל חיבור בKVA (3x63)	
₪ 820.18	סה"כ לתשלום	לא כולל מע"מ

התפלגות חיוב בש"ח לפי תעו"ז

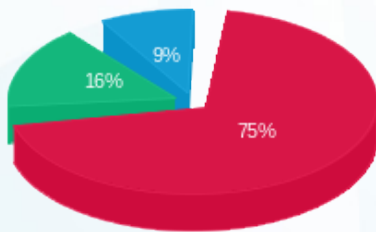

פסגה (₪ 446.62) 75%
 גבע (₪ 93.55) 16%
 שפל (₪ 54.01) 9%

הסטוריית צריכה בקוט"ש

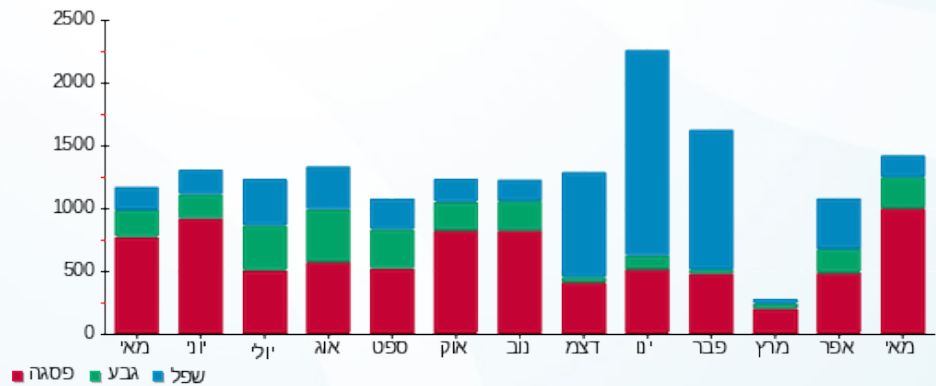



01/06/22 תאריך הפקה:
 31/05/22 תאריך קריאה נוכחית:
 01/05/22 תאריך קריאה קודמת:

שם דייר: B78 - קפה נאמן
 שם אתר: עזריאלי רמלה

לקוח/ה נכבד/ה, אנו מתכבדים להגיש את חישוב צריכת החשמל לתקופה 01/05/22 - 31/05/22:

קפה נאמן - 5 - 16226499 (3x160)

סוג תעריף	סוג צריכה	קריאה קודמת	קריאה נוכחית	סה"כ צריכה בקוט"ש	מחיר לקוט"ש בא"ג	סה"כ לתשלום
פרטי חשבון עבור תאריכים:						
		01/05/22	31/05/22			
777	פסגה	135,686.60	139,368.60	3,682.00	45.49	1,674.94 ₪
778	גבע	71,153.20	72,615.80	1,462.60	37.72	551.69 ₪
779	שפל	197,204.60	201,047.20	3,842.60	31.20	1,198.89 ₪

סה"כ לדייר:

פסגה	גבע	שפל	סה"כ	שיא ביקוש
3,682.00	1,462.60	3,842.60	8,987.20	63.74
1,674.94 ₪	551.69 ₪	1,198.89 ₪	3,425.53 ₪	

סה"כ צריכה
 סה"כ לתשלום

214.45 ₪	תשלום קבוע	
29.35 ₪	תשלום עבור גודל חיבור בKVA (3x160)	
3,669.32 ₪	סה"כ לתשלום	לא כולל מע"מ

התפלגות חיוב בש"ח לפי תע"ז

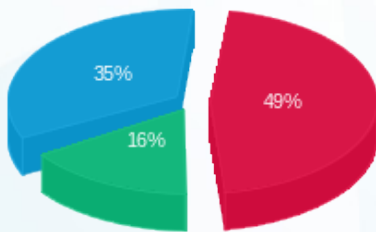

■ פסגה (1,674.94 ₪)
 ■ גבע (551.69 ₪)
 ■ שפל (1,198.89 ₪)

הסטוריית צריכה בקוט"ש

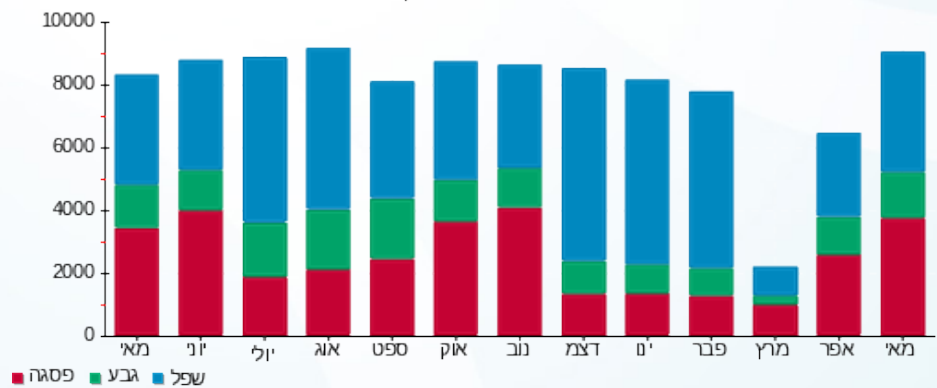



01/06/22

תאריך הפקדה:

שם דייר: B79 - בסט מוביל

31/05/22

תאריך קריאה נוכחית:

שם אתר: עזריאלי רמלה

01/05/22

תאריך קריאה קודמת:

לקוח/ה נכבד/ה, אנו מתכבדים להגיש את חישוב צריכת החשמל לתקופה 01/05/22 - 31/05/22:

בסט מוביל - 10 - 16226499 (3x63)

סוג תעריף	סוג צריכה	קריאה קודמת	קריאה נוכחית	סה"כ צריכה בקוט"ש	מחיר לקוט"ש בא"ג	סה"כ לתשלום
פרטי חשבון עבור תאריכים:						
777	פסגה	01/05/22	31/05/22	534.30	45.49	243.05 ₪
778	גבע	7,768.30	7,934.70	166.40	37.72	62.77 ₪
779	שפל	12,176.50	12,196.60	20.10	31.20	6.27 ₪

סה"כ לדייר:

פסגה	גבע	שפל	סה"כ	שיא ביקוש
534.30	166.40	20.10	720.80	3.18
243.05 ₪	62.77 ₪	6.27 ₪	312.09 ₪	

סה"כ צריכה

סה"כ לתשלום

214.45 ₪	תשלום קבוע	
11.56 ₪	תשלום עבור גודל חיבור בKVA (3x63)	
538.10 ₪	סה"כ לתשלום	לא כולל מע"מ

התפלגות חיוב בש"ח לפי תעו"ז

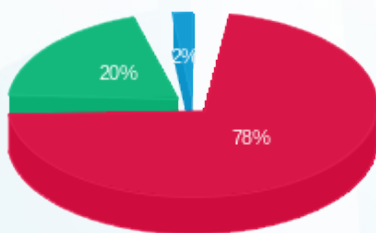

- פסגה (243.05 ₪)
- גבע (62.77 ₪)
- שפל (6.27 ₪)

הסטוריית צריכה בקוט"ש

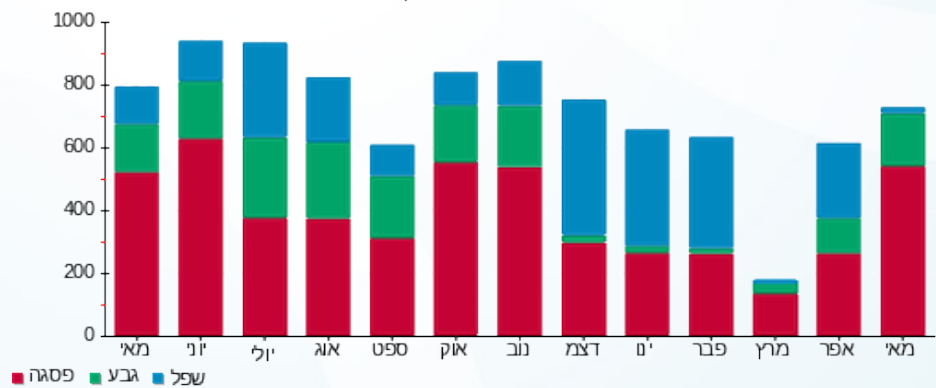



01/06/22

תאריך הפקה:

שם דייר: B80 - הסטוק

31/05/22

תאריך קריאה נוכחית:

שם אתר: עזריאלי רמלה

01/05/22

תאריך קריאה קודמת:

לקוח/ה נכבד/ה, אנו מתכבדים להגיש את חישוב צריכת החשמל לתקופה 01/05/22 - 31/05/22:

הסטוק - 14 - 16226499 (3x100)

סוג תעריף	סוג צריכה	קריאה קודמת	קריאה נוכחית	סה"כ צריכה בקוט"ש	מחיר לקוט"ש בא"ג	סה"כ לתשלום
פרטי חשבון עבור תאריכים:						
777	פסגה	01/05/22	31/05/22	131,464.40	45.49	1,591.24 ₪
778	גבע	41,594.00	42,688.60	1,094.60	37.72	412.88 ₪
779	שפל	57,159.20	57,867.80	708.60	31.20	221.08 ₪

סה"כ לדייר:

פסגה	גבע	שפל	סה"כ	שיא ביקוש
3,498.00	1,094.60	708.60	5,301.20	15.83
1,591.24 ₪	412.88 ₪	221.08 ₪	2,225.21 ₪	

סה"כ צריכה

סה"כ לתשלום

214.45 ₪	תשלום קבוע	
18.34 ₪	תשלום עבור גודל חיבור בKVA (3x100)	
2,458.00 ₪	סה"כ לתשלום	לא כולל מע"מ

התפלגות חיוב בש"ח לפי תע"ז

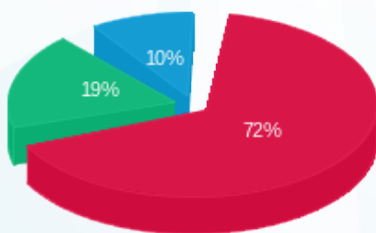

■ פסגה (1,591.24 ₪)
 ■ גבע (412.88 ₪)
 ■ שפל (221.08 ₪)

הסטוריית צריכה בקוט"ש

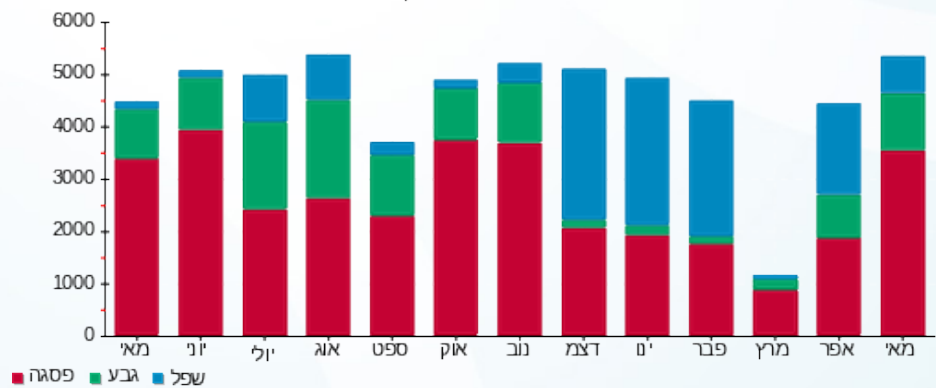



01/06/22

תאריך הפקדה:

שם דייר: B81 - ביגה
שם אתר: עזריאלי רמלה

31/05/22

תאריך קריאה נוכחית:

01/05/22

תאריך קריאה קודמת:

לקוח/ה נכבד/ה, אנו מתכבדים להגיש את חישוב צריכת החשמל לתקופה 01/05/22 - 31/05/22:

ביגה - 2 - 14086121 (3x100)

סוג תעריף	סוג צריכה	קריאה קודמת	קריאה נוכחית	סה"כ צריכה בקוט"ש	מחיר לקוט"ש בא"ג	סה"כ לתשלום
פרטי חשבון עבור תאריכים:						
777	פסגה	01/05/22	31/05/22	1,137.00	45.49	517.22 ₪
778	גבע	90,507.00	90,943.90	436.90	37.72	164.80 ₪
779	שפל	222,065.10	222,749.70	684.60	31.20	213.60 ₪

סה"כ לדייר:

פסגה	גבע	שפל	סה"כ	שיא ביקוש
1,137.00	436.90	684.60	2,258.50	5.27
517.22 ₪	164.80 ₪	213.60 ₪	895.62 ₪	

סה"כ צריכה
סה"כ לתשלום

214.45 ₪	תשלום קבוע	
18.34 ₪	תשלום עבור גודל חיבור בKVA (3x100)	
1,128.41 ₪	סה"כ לתשלום	לא כולל מע"מ

התפלגות חיוב בש"ח לפי תעו"ז

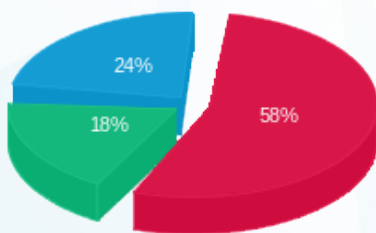

■ פסגה (517.22 ₪)
■ גבע (164.80 ₪)
■ שפל (213.60 ₪)

הסטוריית צריכה בקוט"ש

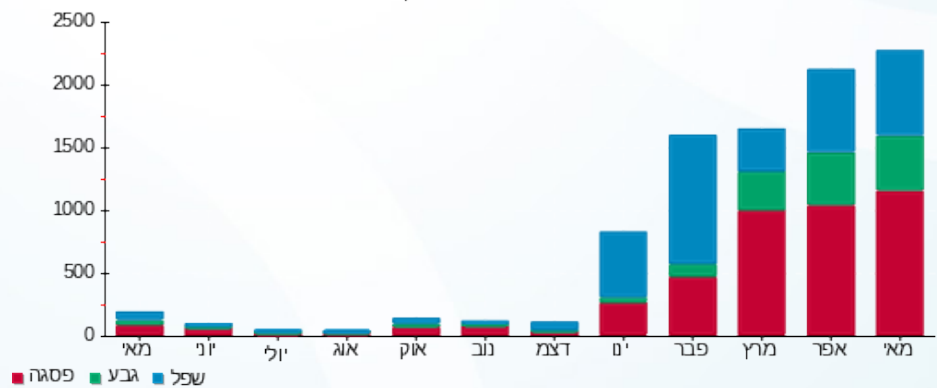

■ פסגה ■ גבע ■ שפל





01/06/22 תאריך הפקה:
 31/05/22 תאריך קריאה נוכחית:
 01/05/22 תאריך קריאה קודמת:

שם דייר: B83 - קיי אס פי
 שם אתר: עזריאלי רמלה

לקוח/ה נכבד/ה, אנו מתכבדים להגיש את חישוב צריכת החשמל לתקופה 01/05/22 - 31/05/22:

9 - 13080889 (3x63)

סוג תעריף	סוג צריכה	קריאה קודמת	קריאה נוכחית	סה"כ צריכה בקוט"ש	מחיר לקוט"ש בא"ג	סה"כ לתשלום
פרטי חשבון עבור תאריכים:						
777	פסגה	01/05/22	31/05/22	536.60	45.49	244.10 ₪
778	גבע	9,803.60	9,933.50	129.90	37.72	49.00 ₪
779	שפל	22,079.60	22,265.40	185.80	31.20	57.97 ₪

סה"כ לדייר:

פסגה	גבע	שפל	סה"כ	שיא ביקוש
536.60	129.90	185.80	852.30	3.55
244.10 ₪	49.00 ₪	57.97 ₪	351.07 ₪	

סה"כ צריכה
 סה"כ לתשלום

214.45 ₪	תשלום קבוע	
11.56 ₪	תשלום עבור גודל חיבור בKVA (3x63)	
577.07 ₪	סה"כ לתשלום	לא כולל מע"מ

התפלגות חיוב בש"ח לפי תעו"ז

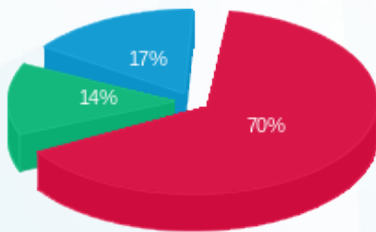

■ פסגה (244.10 ₪)
 ■ גבע (49.00 ₪)
 ■ שפל (57.97 ₪)

הסטוריית צריכה בקוט"ש

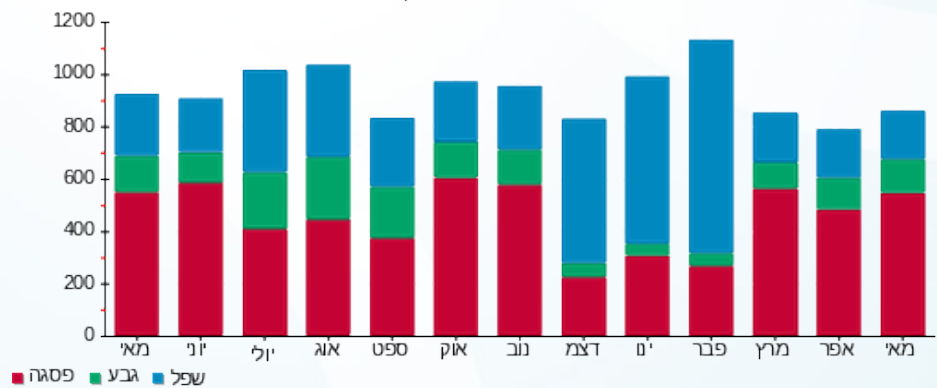



01/06/22 תאריך הפקדה:
 31/05/22 תאריך קריאה נוכחית:
 01/05/22 תאריך קריאה קודמת:

שם דייר: D1 - בי פרש
 שם אתר: עזריאלי רמלה

לקוח/ה נכבד/ה, אנו מתכבדים להגיש את חישוב צריכת החשמל לתקופה 01/05/22 - 31/05/22:

בי פרש - 3 - 15129237(0x0)

סוג תעריף	סוג צריכה	קריאה קודמת	קריאה נוכחית	סה"כ צריכה בקוט"ש	מחיר לקוט"ש בא"ג	סה"כ לתשלום
		01/05/22	31/05/22			
777	פסגה	10,556.50	11,389.00	832.50	45.49	378.70 ₪
778	גבע	4,834.10	5,139.90	305.80	37.72	115.35 ₪
779	שפל	14,176.80	14,858.90	682.10	31.20	212.82 ₪

סה"כ לדייר:

פסגה	גבע	שפל	סה"כ	שיא ביקוש
832.50	305.80	682.10	1,820.40	9.18
₪ 378.70	₪ 115.35	₪ 212.82	₪ 706.87	

סה"כ צריכה
 סה"כ לתשלום

214.45 ₪	תשלום קבוע	
0.00 ₪	תשלום עבור גודל חיבור בKVA (0x0)	
921.32 ₪	סה"כ לתשלום	לא כולל מע"מ

התפלגות חיוב בש"ח לפי תעו"ז

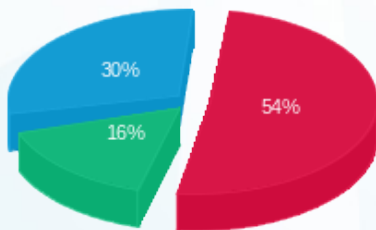

פסגה (₪ 378.70) ■
 גבע (₪ 115.35) ■
 שפל (₪ 212.82) ■

הסטוריית צריכה בקוט"ש

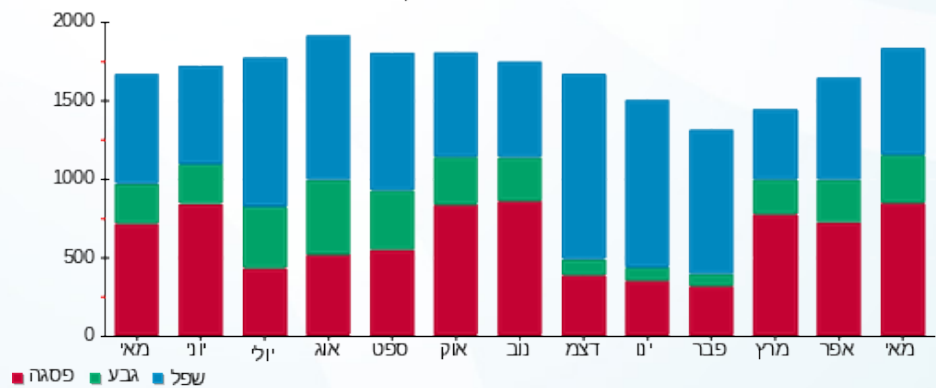



01/06/22 תאריך הפקה:
 31/05/22 תאריך קריאה נוכחית:
 01/05/22 תאריך קריאה קודמת:

שם דייר: D11 - פיקלייק (דוכן חשיבה יצירתית)
 שם אתר: עזריאלי רמלה

לקוח/ה נכבד/ה, אנו מתכבדים להגיש את חישוב צריכת החשמל לתקופה 01/05/22 - 31/05/22:

פיקלייק - 6 - 13080917(0x0)

סוג תעריף	סוג צריכה	קריאה קודמת	קריאה נוכחית	סה"כ צריכה בקוט"ש	מחיר לקוט"ש בא"ג	סה"כ לתשלום
פרטי חשבון עבור תאריכים:						
777	פסגה	01/05/22	31/05/22	177.30	45.49	80.65 ₪
778	גבע	2,094.80	2,146.80	52.00	37.72	19.61 ₪
779	שפל	2,381.10	2,387.60	6.50	31.20	2.03 ₪

סה"כ לדייר:

פסגה	גבע	שפל	סה"כ	שיא ביקוש
177.30	52.00	6.50	235.80	2.15
80.65 ₪	19.61 ₪	2.03 ₪	102.30 ₪	

סה"כ צריכה
 סה"כ לתשלום

214.45 ₪	תשלום קבוע	
0.00 ₪	תשלום עבור גודל חיבור בKVA (0x0)	
316.75 ₪	סה"כ לתשלום	לא כולל מע"מ

התפלגות חיוב בש"ח לפי תעו"ז

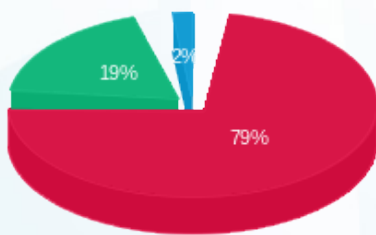

פסגה (80.65 ₪)
 גבע (19.61 ₪)
 שפל (2.03 ₪)

הסטוריית צריכה בקוט"ש

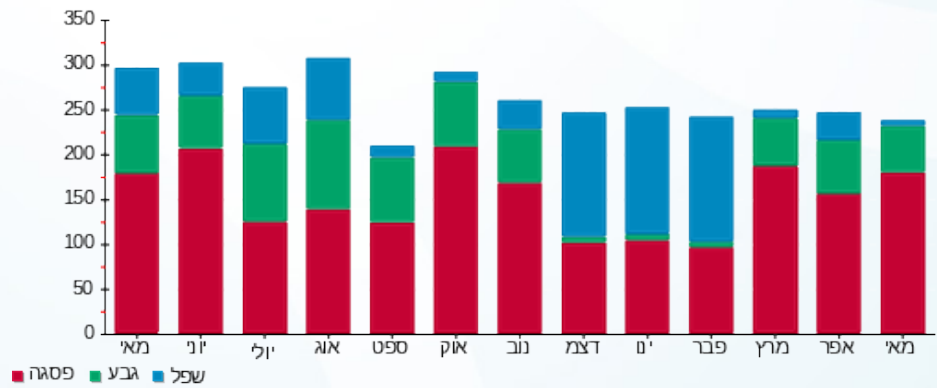



01/06/22 תאריך הפקה:
 31/05/22 תאריך קריאה נוכחית:
 01/05/22 תאריך קריאה קודמת:

שם דייר: D12 - דוכן פרצל
 שם אתר: עזריאלי רמלה

לקוח/ה נכבד/ה, אנו מתכבדים להגיש את חישוב צריכת החשמל לתקופה 01/05/22 - 31/05/22:

דוכן פרצל - 6 - 13080914 (3x63)

סוג תעריף	סוג צריכה	קריאה קודמת	קריאה נוכחית	סה"כ צריכה בקוט"ש	מחיר לקוט"ש בא"ג	סה"כ לתשלום
פרטי חשבון עבור תאריכים:						
777	פסגה	01/05/22	31/05/22	0.00	45.49	11,800.90 ₪
778	גבע	01/05/22	31/05/22	0.00	37.72	5,354.20 ₪
779	שפל	01/05/22	31/05/22	0.00	31.20	7,772.30 ₪

סה"כ לדייר:

פסגה	גבע	שפל	סה"כ	שיא ביקוש
0.00	0.00	0.00	0.00	
0.00 ₪	0.00 ₪	0.00 ₪	0.00 ₪	

סה"כ צריכה
 סה"כ לתשלום

214.45 ₪	תשלום קבוע	
11.56 ₪	תשלום עבור גודל חיבור בKVA (3x63)	
226.01 ₪	סה"כ לתשלום	לא כולל מע"מ

התפלגות חיוב בש"ח לפי תעו"ז

פסגה (0.00 ₪)
 גבע (0.00 ₪)
 שפל (0.00 ₪)

הסטוריית צריכה בקוט"ש

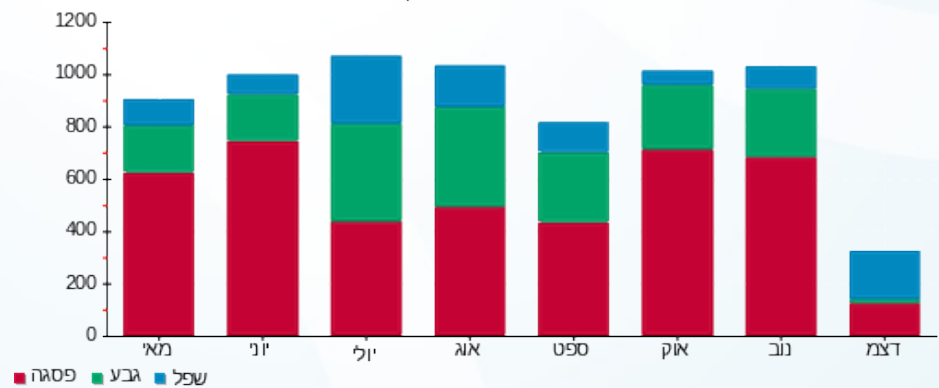



01/06/22 תאריך הפקדה:
 31/05/22 תאריך קריאה נוכחית:
 01/05/22 תאריך קריאה קודמת:

שם דייר: D13 - דוכן ממתקים אפנדיס
 שם אתר: עזריאלי רמלה

לקוח/ה נכבד/ה, אנו מתכבדים להגיש את חישוב צריכת החשמל לתקופה 01/05/22 - 31/05/22:

4 - 13080914 (3x63)

סוג תעריף	סוג צריכה	קריאה קודמת	קריאה נוכחית	סה"כ צריכה בקוט"ש	מחיר לקוט"ש בא"ג	סה"כ לתשלום
פרטי חשבון עבור תאריכים:						
777	פסגה	01/05/22	31/05/22	301.70	45.49	137.24 ₪
778	גבע	13,648.60	13,757.00	108.40	37.72	40.89 ₪
779	שפל	38,985.70	39,144.40	158.70	31.20	49.51 ₪

סה"כ לדייר:

פסגה	גבע	שפל	סה"כ	שיא ביקוש
301.70	108.40	158.70	568.80	1.79
137.24 ₪	40.89 ₪	49.51 ₪	227.65 ₪	

סה"כ צריכה
 סה"כ לתשלום

214.45 ₪	תשלום קבוע	
11.56 ₪	תשלום עבור גודל חיבור בKVA (3x63)	
453.65 ₪	סה"כ לתשלום	לא כולל מע"מ

התפלגות חיוב בש"ח לפי תע"ז

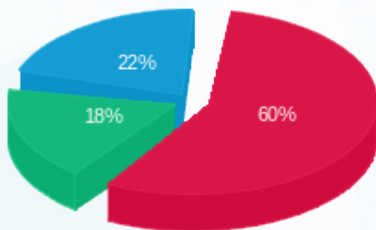

פסגה (137.24 ₪) 60%
 גבע (40.89 ₪) 18%
 שפל (49.51 ₪) 22%

הסטוריית צריכה בקוט"ש

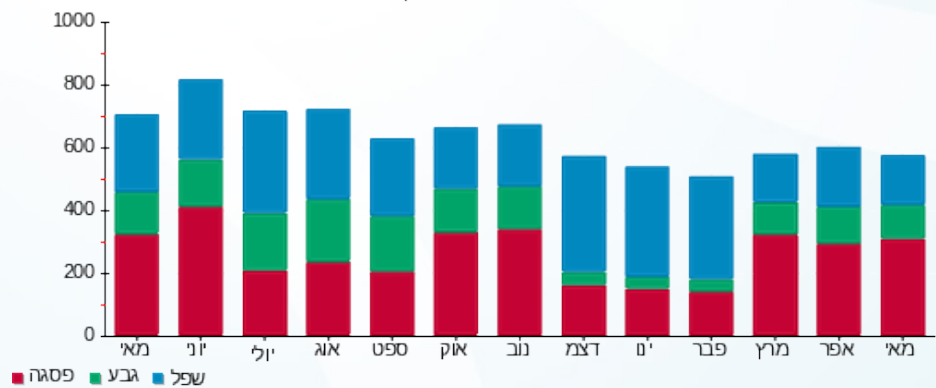



01/06/22 תאריך הפקה:
 31/05/22 תאריך קריאה נוכחית:
 01/05/22 תאריך קריאה קודמת:

שם דייר: D14 - דוכן מחסני חשמל
 שם אתר: עזריאלי רמלה

לקוח/ה נכבד/ה, אנו מתכבדים להגיש את חישוב צריכת החשמל לתקופה 01/05/22 - 31/05/22:

D14 - דוכן מחסני חשמל - 4 - 13044096(3x63)

סוג תעריף	סוג צריכה	קריאה קודמת	קריאה נוכחית	סה"כ צריכה בקוט"ש	מחיר לקוט"ש בא"ג	סה"כ לתשלום
פרטי חשבון עבור תאריכים:						
777	פסגה	01/05/22	31/05/22	181.50	45.49	82.56 ₪
778	גבע	3,666.00	3,728.30	62.30	37.72	23.50 ₪
779	שפל	10,230.30	10,289.80	59.50	31.20	18.56 ₪

סה"כ לדייר:

פסגה	גבע	שפל	סה"כ	שיא ביקוש
181.50	62.30	59.50	303.30	1.88
₪ 82.56	₪ 23.50	₪ 18.56	₪ 124.63	

סה"כ צריכה
 סה"כ לתשלום

214.45 ₪	תשלום קבוע	
11.56 ₪	תשלום עבור גודל חיבור בKVA (3x63)	
350.63 ₪	סה"כ לתשלום	לא כולל מע"מ

התפלגות חיוב בש"ח לפי תעו"ז

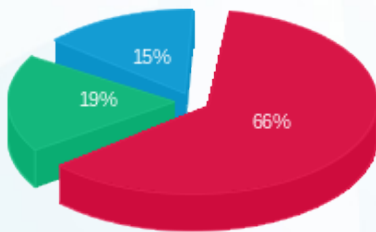

פסגה (₪ 82.56)
 גבע (₪ 23.50)
 שפל (₪ 18.56)

הסטוריית צריכה בקוט"ש

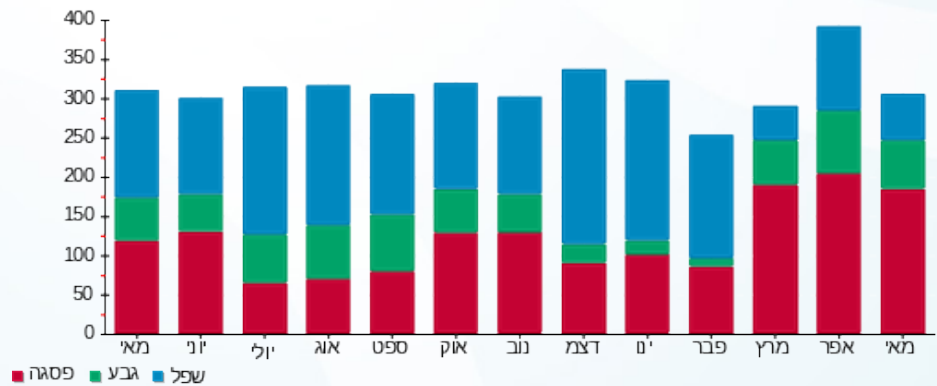



01/06/22

תאריך הפקה:

שם דייר: D15 - יחזקאל נחי ויאיר תמיר (דוכן אושי אושי)
שם אתר: עזריאלי רמלה

31/05/22

תאריך קריאה נוכחית:

01/05/22

תאריך קריאה קודמת:

לקוח/ה נכבד/ה, אנו מתכבדים להגיש את חישוב צריכת החשמל לתקופה 01/05/22 - 31/05/22:

יחזקאל נחי ויאיר תמיר - 7 - 13080914(3x63)

סוג תעריף	סוג צריכה	קריאה קודמת	קריאה נוכחית	סה"כ צריכה בקוט"ש	מחיר לקוט"ש בא"ג	סה"כ לתשלום
פרטי חשבון עבור תאריכים:						
777	פסגה	01/05/22	31/05/22	576.90	45.49	262.43 ₪
778	גבע	19,609.50	19,854.70	245.20	37.72	92.49 ₪
779	שפל	43,293.80	43,646.70	352.90	31.20	110.10 ₪

סה"כ לדייר:

פסגה	גבע	שפל	סה"כ	שיא ביקוש
576.90	245.20	352.90	1,175.00	5.97
262.43 ₪	92.49 ₪	110.10 ₪	465.03 ₪	

סה"כ צריכה

סה"כ לתשלום

214.45 ₪	תשלום קבוע	
11.56 ₪	תשלום עבור גודל חיבור בKVA (3x63)	
691.03 ₪	סה"כ לתשלום	לא כולל מע"מ

התפלגות חיוב בש"ח לפי תע"ז

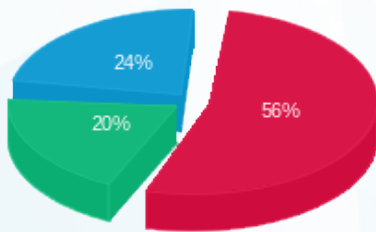

- פסגה (262.43 ₪) - 56%
- גבע (92.49 ₪) - 20%
- שפל (110.10 ₪) - 24%

הסטוריית צריכה בקוט"ש

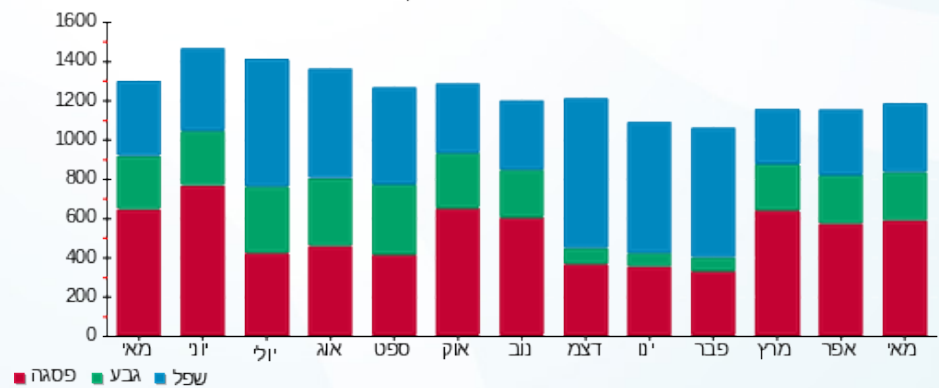



01/06/22 תאריך הפקה:
 31/05/22 תאריך קריאה נוכחית:
 01/05/22 תאריך קריאה קודמת:

שם דייר: D18 - דוכן דינמיקה סלולר
 שם אתר: עזריאלי רמלה

לקוח/ה נכבד/ה, אנו מתכבדים להגיש את חישוב צריכת החשמל לתקופה 01/05/22 - 31/05/22:

דוכן דינמיקה - 8 - 15129237(3x63)

סוג תעריף	סוג צריכה	קריאה קודמת	קריאה נוכחית	סה"כ צריכה בקוט"ש	מחיר לקוט"ש בא"ג	סה"כ לתשלום
פרטי חשבון עבור תאריכים:						
777	פסגה	01/05/22	31/05/22	118.00	45.49	53.68 ₪
778	גבע	6,716.90	6,753.90	37.00	37.72	13.96 ₪
779	שפל	15,787.60	15,844.70	57.10	31.20	17.82 ₪

סה"כ לדייר:

פסגה	גבע	שפל	סה"כ	שיא ביקוש
118.00	37.00	57.10	212.10	0.54
₪ 53.68	₪ 13.96	₪ 17.82	₪ 85.45	

סה"כ צריכה
 סה"כ לתשלום

214.45 ₪	תשלום קבוע	
11.56 ₪	תשלום עבור גודל חיבור בKVA (3x63)	
311.46 ₪	סה"כ לתשלום	לא כולל מע"מ

התפלגות חיוב בש"ח לפי תעו"ז

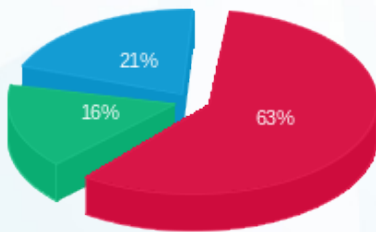

פסגה (₪ 53.68)
 גבע (₪ 13.96)
 שפל (₪ 17.82)

הסטוריית צריכה בקוט"ש

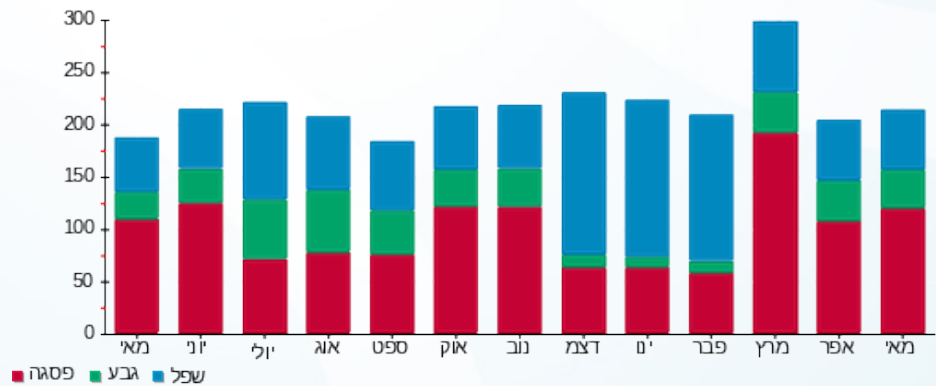



01/06/22

תאריך הפקה:

שם דייר: D23 - דוכן ריבר

31/05/22

תאריך קריאה נוכחית:

שם אתר: עזריאלי רמלה

01/05/22

תאריך קריאה קודמת:

לקוח/ה נכבד/ה, אנו מתכבדים להגיש את חישוב צריכת החשמל לתקופה 01/05/22 - 31/05/22:

6 - 13044096 (3x63)

סוג תעריף	סוג צריכה	קריאה קודמת	קריאה נוכחית	סה"כ צריכה בקוט"ש	מחיר לקוט"ש בא"ג	סה"כ לתשלום
פרטי חשבון עבור תאריכים:						
777	פסגה	01/05/22	31/05/22	806.50	45.49	366.88 ₪
778	גבע	17,474.90	17,819.90	345.00	37.72	130.13 ₪
779	שפל	38,760.80	39,268.20	507.40	31.20	158.31 ₪

סה"כ לדייר:

פסגה	גבע	שפל	סה"כ	שיא ביקוש
806.50	345.00	507.40	1,658.90	6.38
₪ 366.88	₪ 130.13	₪ 158.31	₪ 655.32	

סה"כ צריכה

סה"כ לתשלום

214.45 ₪	תשלום קבוע	
11.56 ₪	תשלום עבור גודל חיבור בKVA (3x63)	
881.33 ₪	סה"כ לתשלום	לא כולל מע"מ

התפלגות חיוב בש"ח לפי תע"ז

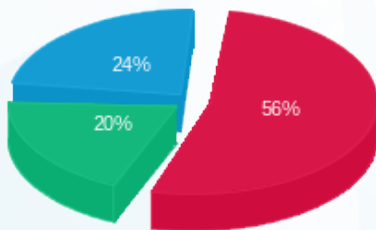

- פסגה (₪ 366.88)
- גבע (₪ 130.13)
- שפל (₪ 158.31)

הסטוריית צריכה בקוט"ש

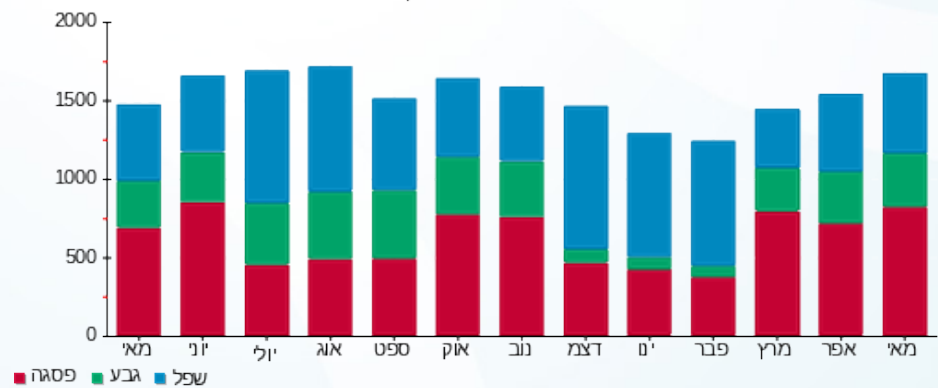



01/06/22 תאריך הפקה:
 31/05/22 תאריך קריאה נוכחית:
 01/05/22 תאריך קריאה קודמת:

שם דייר: D24a - פעלטון
 שם אתר: עזריאלי רמלה

לקוח/ה נכבד/ה, אנו מתכבדים להגיש את חישוב צריכת החשמל לתקופה 01/05/22 - 31/05/22:

פעלטון - 7 - 13044096 (3x63)

סה"כ לתשלום	מחיר לקוט"ש בא"ג	סה"כ צריכה בקוט"ש	קריאה נוכחית	קריאה קודמת	סוג צריכה	סוג תעריף
			31/05/22	01/05/22		פרטי חשבון עבור תאריכים:
₪ 341.68	45.49	751.10	10,401.40	9,650.30	פסגה	777
₪ 43.49	37.72	115.30	1,983.00	1,867.70	גבע	778
₪ 29.58	31.20	94.80	3,426.20	3,331.40	שפל	779

סה"כ לדייר:

שיא ביקוש	סה"כ	שפל	גבע	פסגה
5.21	961.20	94.80	115.30	751.10
	₪ 414.74	₪ 29.58	₪ 43.49	₪ 341.68

סה"כ צריכה
 סה"כ לתשלום

₪ 214.45	תשלום קבוע	
₪ 11.56	תשלום עבור גודל חיבור בKVA (3x63)	
₪ 640.75	סה"כ לתשלום	לא כולל מע"מ

התפלגות חיוב בש"ח לפי תע"ז

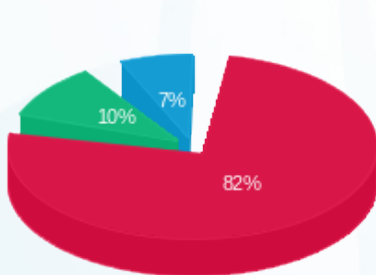

■ פסגה (₪ 341.68)
 ■ גבע (₪ 43.49)
 ■ שפל (₪ 29.58)

הסטוריית צריכה בקוט"ש

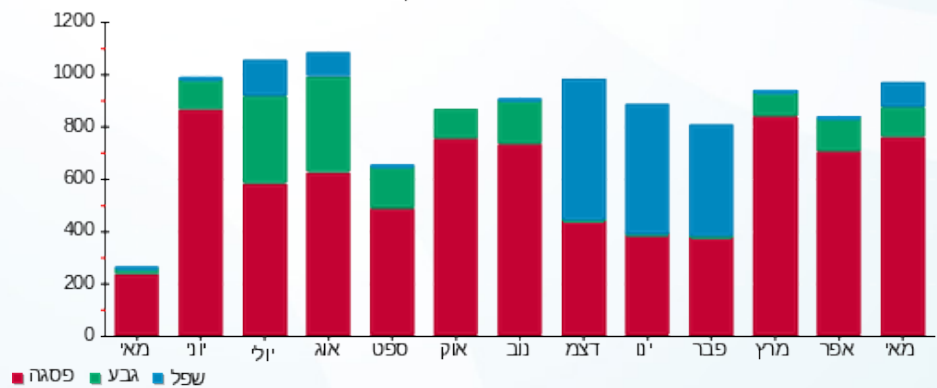

01/06/22 תאריך הפקדה:
 31/05/22 תאריך קריאה נוכחית:
 01/05/22 תאריך קריאה קודמת:

שם דייר: D3 - דוכן מפעל הפיס
 שם אתר: עזריאלי רמלה

לקוח/ה נכבד/ה, אנו מתכבדים להגיש את חישוב צריכת החשמל לתקופה 01/05/22 - 31/05/22:

D3 - דוכן מפעל הפיס - 4 - 15129237(0x0)

סוג תעריף	סוג צריכה	קריאה קודמת	קריאה נוכחית	סה"כ צריכה בקוט"ש	מחיר לקוט"ש בא"ג	סה"כ לתשלום
פרטי חשבון עבור תאריכים:						
777	פסגה	01/05/22	31/05/22	106.10	45.49	48.26 ₪
778	גבע	2,419.50	2,456.50	37.00	37.72	13.96 ₪
779	שפל	6,448.60	6,560.10	111.50	31.20	34.79 ₪

סה"כ לדייר:

פסגה	גבע	שפל	סה"כ	שיא ביקוש
106.10	37.00	111.50	254.60	1.02
₪ 48.26	₪ 13.96	₪ 34.79	₪ 97.01	

סה"כ צריכה
 סה"כ לתשלום

214.45 ₪	תשלום קבוע	
0.00 ₪	תשלום עבור גודל חיבור בKVA (0x0)	
311.46 ₪	סה"כ לתשלום	לא כולל מע"מ

התפלגות חיוב בש"ח לפי תעו"ז

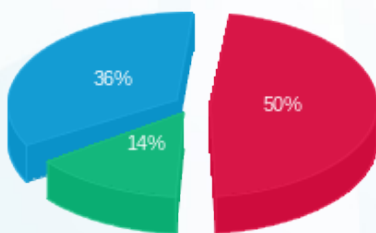

פסגה (₪ 48.26)
 גבע (₪ 13.96)
 שפל (₪ 34.79)

הסטוריית צריכה בקוט"ש

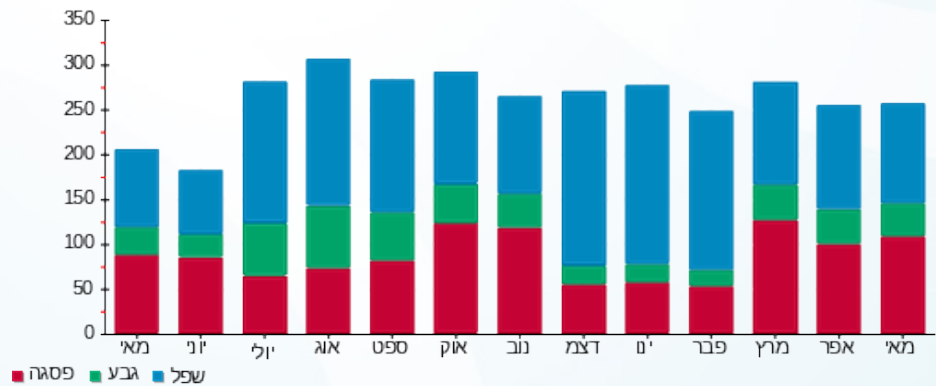



01/06/22 תאריך הפקה:
 31/05/22 תאריך קריאה נוכחית:
 01/05/22 תאריך קריאה קודמת:

שם דייר: D4 - דוכן מרקה קוסמטיקה
 שם אתר: עזריאלי רמלה

לקוח/ה נכבד/ה, אנו מתכבדים להגיש את חישוב צריכת החשמל לתקופה 01/05/22 - 31/05/22:

דוכן מראקה - 4 - 14155750 (3x32)

סוג תעריף	סוג צריכה	קריאה קודמת	קריאה נוכחית	סה"כ צריכה בקוט"ש	מחיר לקוט"ש בא"ג	סה"כ לתשלום
פרטי חשבון עבור תאריכים:						
777	פסגה	01/05/22	31/05/22	71.20	45.49	32.39 ₪
778	גבע	2,171.00	2,193.55	22.55	37.72	8.51 ₪
779	שפל	5,704.50	5,745.50	41.00	31.20	12.79 ₪

סה"כ לדייר:

פסגה	גבע	שפל	סה"כ	שיא ביקוש
71.20	22.55	41.00	134.75	33.32
32.39 ₪	8.51 ₪	12.79 ₪	53.69 ₪	

סה"כ צריכה
 סה"כ לתשלום

214.45 ₪	תשלום קבוע	
5.87 ₪	תשלום עבור גודל חיבור בKVA (3x32)	
274.01 ₪	סה"כ לתשלום	לא כולל מע"מ

התפלגות חיוב בש"ח לפי תע"ז

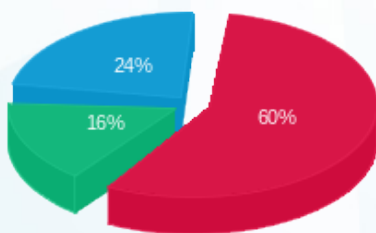

פסגה (32.39 ₪) 60%
 גבע (8.51 ₪) 16%
 שפל (12.79 ₪) 24%

הסטוריית צריכה בקוט"ש

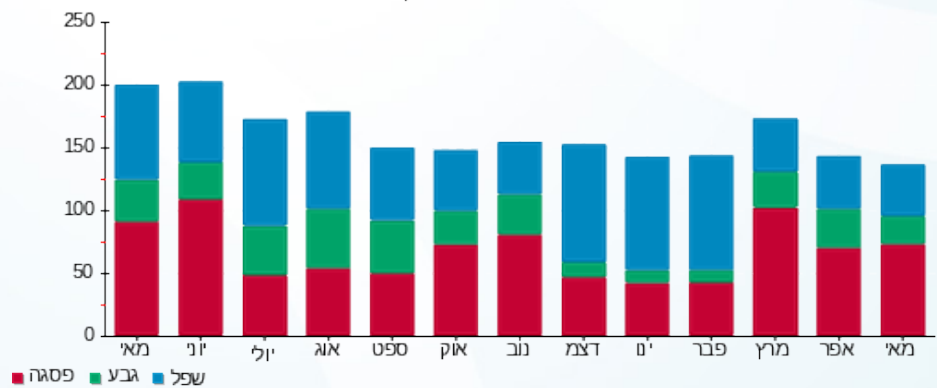



01/06/22 תאריך הפקה:
 31/05/22 תאריך קריאה נוכחית:
 01/05/22 תאריך קריאה קודמת:

שם דייר: D4a - דוכן מוביסיל
 שם אתר: עזריאלי רמלה

לקוח/ה נכבד/ה, אנו מתכבדים להגיש את חישוב צריכת החשמל לתקופה 01/05/22 - 31/05/22:

D4a - דוכן מוביסיל - 5 - 15129237(0x0)

סוג תעריף	סוג צריכה	קריאה קודמת	קריאה נוכחית	סה"כ צריכה בקוט"ש	מחיר לקוט"ש בא"ג	סה"כ לתשלום
פרטי חשבון עבור תאריכים:						
777	פסגה	01/05/22	31/05/22	207.90	45.49	94.57 ₪
778	גבע	2,654.70	2,716.00	61.30	37.72	23.12 ₪
779	שפל	3,431.10	3,440.50	9.40	31.20	2.93 ₪

סה"כ לדייר:

פסגה	גבע	שפל	סה"כ	שיא ביקוש
207.90	61.30	9.40	278.60	1.04
94.57 ₪	23.12 ₪	2.93 ₪	120.63 ₪	

סה"כ צריכה
 סה"כ לתשלום

214.45 ₪	תשלום קבוע	
0.00 ₪	תשלום עבור גודל חיבור בKVA (0x0)	
335.08 ₪	סה"כ לתשלום	לא כולל מע"מ

התפלגות חיוב בש"ח לפי תע"ז

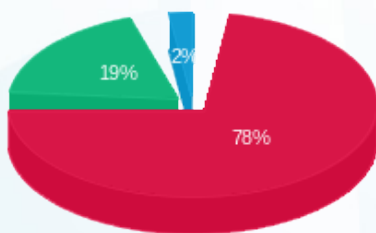

פסגה (94.57 ₪)
 גבע (23.12 ₪)
 שפל (2.93 ₪)

הסטוריית צריכה בקוט"ש

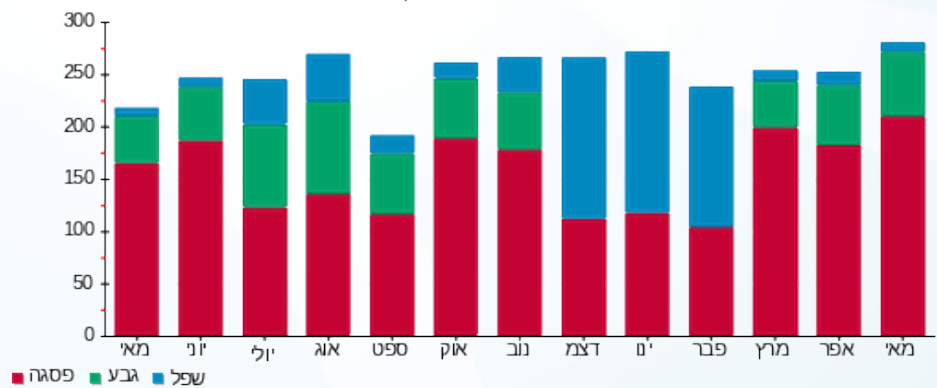



01/06/22 תאריך הפקדה:
 31/05/22 תאריך קריאה נוכחית:
 01/05/22 תאריך קריאה קודמת:

שם דייר: D5 - דוכן קרולינה למקה
 שם אתר: עזריאלי רמלה

לקוח/ה נכבד/ה, אנו מתכבדים להגיש את חישוב צריכת החשמל לתקופה 01/05/22 - 31/05/22:

4 - 13080921 (3x63)

סוג תעריף	סוג צריכה	קריאה קודמת	קריאה נוכחית	סה"כ צריכה בקוט"ש	מחיר לקוט"ש בא"ג	סה"כ לתשלום
פרטי חשבון עבור תאריכים:						
777	פסגה	01/05/22	31/05/22	234.50	45.49	106.67 ₪
778	גבע	4,976.10	5,044.00	67.90	37.72	25.61 ₪
779	שפל	5,635.80	5,643.90	8.10	31.20	2.53 ₪

סה"כ לדייר:

פסגה	גבע	שפל	סה"כ	שיא ביקוש
234.50	67.90	8.10	310.50	1.15
106.67 ₪	25.61 ₪	2.53 ₪	134.81 ₪	

סה"כ צריכה
 סה"כ לתשלום

214.45 ₪	תשלום קבוע	
11.56 ₪	תשלום עבור גודל חיבור בKVA (3x63)	
360.82 ₪	סה"כ לתשלום	לא כולל מע"מ

התפלגות חיוב בש"ח לפי תעו"ז

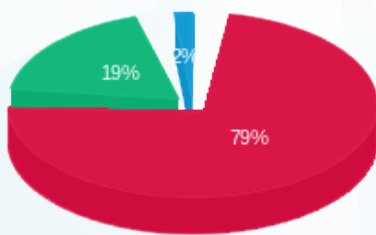

■ פסגה (106.67 ₪)
 ■ גבע (25.61 ₪)
 ■ שפל (2.53 ₪)

הסטוריית צריכה בקוט"ש

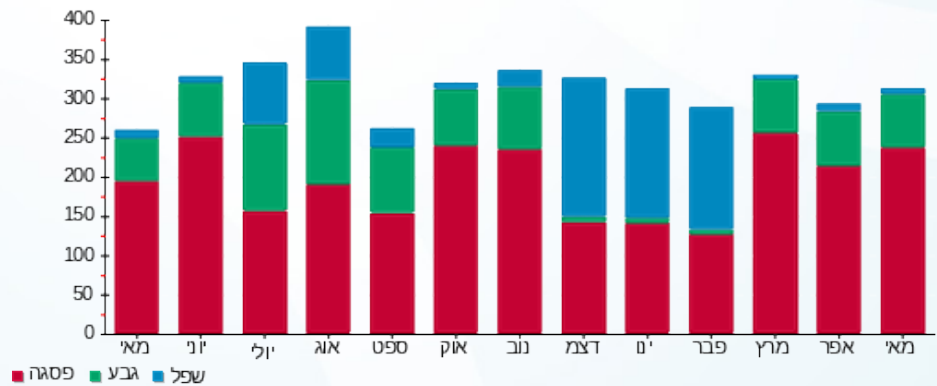

01/06/22 תאריך הפקדה:
 31/05/22 תאריך קריאה נוכחית:
 01/05/22 תאריך קריאה קודמת:

שם דייר: D6 - דוכן שנתי
 שם אתר: עזריאלי רמלה

לקוח/ה נכבד/ה, אנו מתכבדים להגיש את חישוב צריכת החשמל לתקופה 01/05/22 - 31/05/22:

8 - 13080921(3x63)

סוג תעריף	סוג צריכה	קריאה קודמת	קריאה נוכחית	סה"כ צריכה בקוט"ש	מחיר לקוט"ש בא"ג	סה"כ לתשלום
פרטי חשבון עבור תאריכים:						
777	פסגה	01/05/22	31/05/22	104.50	45.49	47.54 ₪
778	גבע	3,622.00	3,665.80	43.80	37.72	16.52 ₪
779	שפל	9,960.60	10,064.20	103.60	31.20	32.32 ₪

סה"כ לדייר:

פסגה	גבע	שפל	סה"כ	שיא ביקוש
104.50	43.80	103.60	251.90	0.95
47.54 ₪	16.52 ₪	32.32 ₪	96.38 ₪	

סה"כ צריכה
 סה"כ לתשלום

214.45 ₪	תשלום קבוע	
11.56 ₪	תשלום עבור גודל חיבור בKVA (3x63)	
322.39 ₪	סה"כ לתשלום	לא כולל מע"מ

התפלגות חיוב בש"ח לפי תעו"ז

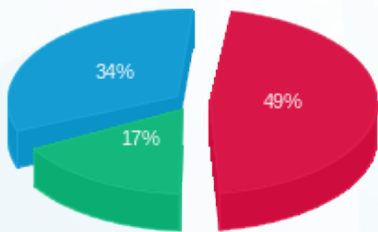

פסגה (47.54 ₪) ■
 גבע (16.52 ₪) ■
 שפל (32.32 ₪) ■

הסטוריית צריכה בקוט"ש

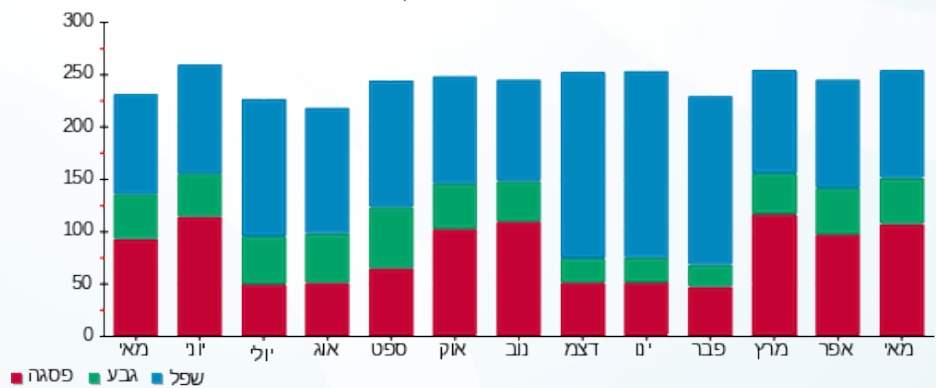



01/06/22 תאריך הפקה:
 31/05/22 תאריך קריאה נוכחית:
 01/05/22 תאריך קריאה קודמת:

שם דייר: D7 - דוקן סחוט
 שם אתר: עזריאלי רמלה

לקוח/ה נכבד/ה, אנו מתכבדים להגיש את חישוב צריכת החשמל לתקופה 01/05/22 - 31/05/22:

6 - 13080921 (3x63)

סוג תעריף	סוג צריכה	קריאה קודמת	קריאה נוכחית	סה"כ צריכה בקוט"ש	מחיר לקוט"ש בא"ג	סה"כ לתשלום
פרטי חשבון עבור תאריכים:						
777	פסגה	01/05/22	31/05/22	1,296.10	45.49	589.60 ₪
778	גבע	36,757.20	37,284.90	527.70	37.72	199.05 ₪
779	שפל	97,496.30	98,572.70	1,076.40	31.20	335.84 ₪

סה"כ לדייר:

פסגה	גבע	שפל	סה"כ	שיא ביקוש
1,296.10	527.70	1,076.40	2,900.20	7.58
₪ 589.60	₪ 199.05	₪ 335.84	₪ 1,124.48	

סה"כ צריכה
 סה"כ לתשלום

214.45 ₪	תשלום קבוע	
11.56 ₪	תשלום עבור גודל חיבור בKVA (3x63)	
1,350.49 ₪	סה"כ לתשלום	לא כולל מע"מ

התפלגות חיוב בש"ח לפי תע"ז

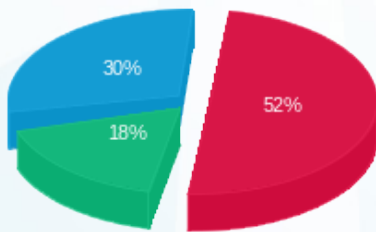

■ פסגה (₪ 589.60)
 ■ גבע (₪ 199.05)
 ■ שפל (₪ 335.84)

הסטוריית צריכה בקוט"ש

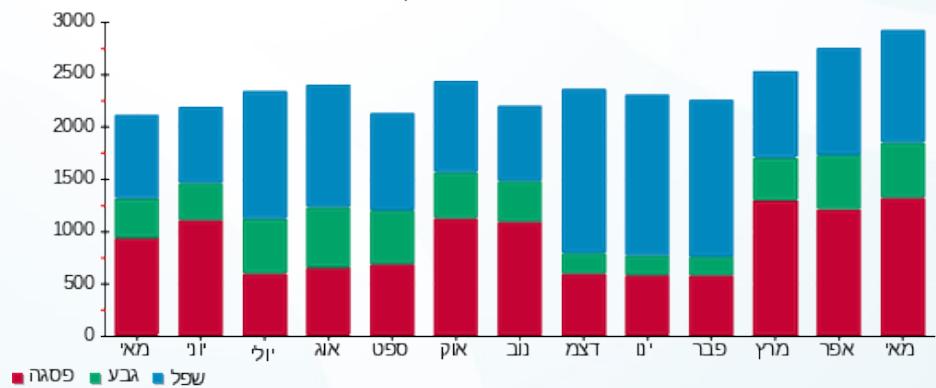

01/06/22 תאריך הפקה:
 31/05/22 תאריך קריאה נוכחית:
 01/05/22 תאריך קריאה קודמת:

שם דייר: D9-מגנוליה
 שם אתר: עזריאלי רמלה

לקוח/ה נכבד/ה, אנו מתכבדים להגיש את חישוב צריכת החשמל לתקופה 01/05/22 - 31/05/22:

5 - 13080917(3x63)

סוג תעריף	סוג צריכה	קריאה קודמת	קריאה נוכחית	סה"כ צריכה בקוט"ש	מחיר לקוט"ש בא"ג	סה"כ לתשלום
פרטי חשבון עבור תאריכים:						
777	פסגה	01/05/22	31/05/22	230.70	45.49	104.95 ₪
778	גבע	7,883.80	7,987.30	103.50	37.72	39.04 ₪
779	שפל	18,852.50	19,101.40	248.90	31.20	77.66 ₪

סה"כ לדייר:

פסגה	גבע	שפל	סה"כ	שיא ביקוש
230.70	103.50	248.90	583.10	0.80
104.95 ₪	39.04 ₪	77.66 ₪	221.64 ₪	

סה"כ צריכה
 סה"כ לתשלום

214.45 ₪	תשלום קבוע	
11.56 ₪	תשלום עבור גודל חיבור בKVA (3x63)	
447.65 ₪	סה"כ לתשלום	לא כולל מע"מ

התפלגות חיוב בש"ח לפי תע"ז

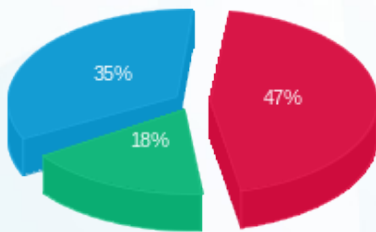

■ פסגה (104.95 ₪)
 ■ גבע (39.04 ₪)
 ■ שפל (77.66 ₪)

הסטוריית צריכה בקוט"ש

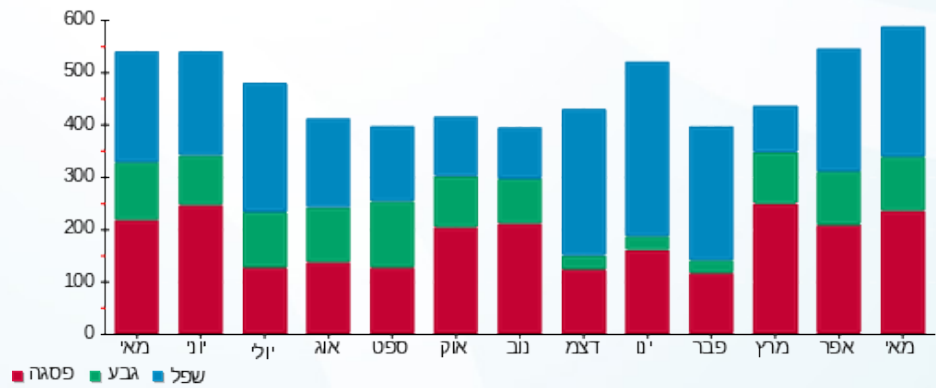



01/06/22

תאריך הפקה:

שם דייר: M7 - מחסן יחזקאל נחי ויאיר תמיר (אושי אושי מחסן)

31/05/22

תאריך קריאה נוכחית:

שם אתר: עזריאלי רמלה

01/05/22

תאריך קריאה קודמת:

לקוח/ה נכבד/ה, אנו מתכבדים להגיש את חישוב צריכת החשמל לתקופה 01/05/22 - 31/05/22:

מחסן יחזקאל נחי ויאיר תמיר - 3 - 13080914 (3x80)

סוג תעריף	סוג צריכה	קריאה קודמת	קריאה נוכחית	סה"כ צריכה בקוט"ש	מחיר לקוט"ש בא"ג	סה"כ לתשלום
פרטי חשבון עבור תאריכים:						
777	פסגה	01/05/22	31/05/22	931.20	45.49	423.60 ₪
778	גבע	18,198.20	18,545.90	347.70	37.72	131.15 ₪
779	שפל	44,693.80	45,265.20	571.40	31.20	178.28 ₪

סה"כ לדיר:

פסגה	גבע	שפל	סה"כ	שיא ביקוש
931.20	347.70	571.40	1,850.30	16.54
423.60 ₪	131.15 ₪	178.28 ₪	733.03 ₪	

סה"כ צריכה

סה"כ לתשלום

214.45 ₪	תשלום קבוע	
14.67 ₪	תשלום עבור גודל חיבור בKVA (3x80)	
962.16 ₪	סה"כ לתשלום	לא כולל מע"מ

התפלגות חיוב בש"ח לפי תעו"ז

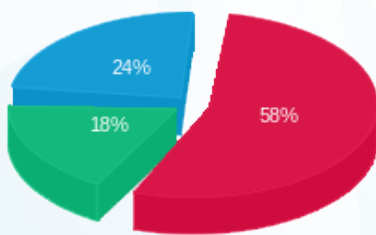

- פסגה (₪ 423.60)
- גבע (₪ 131.15)
- שפל (₪ 178.28)

הסטוריית צריכה בקוט"ש

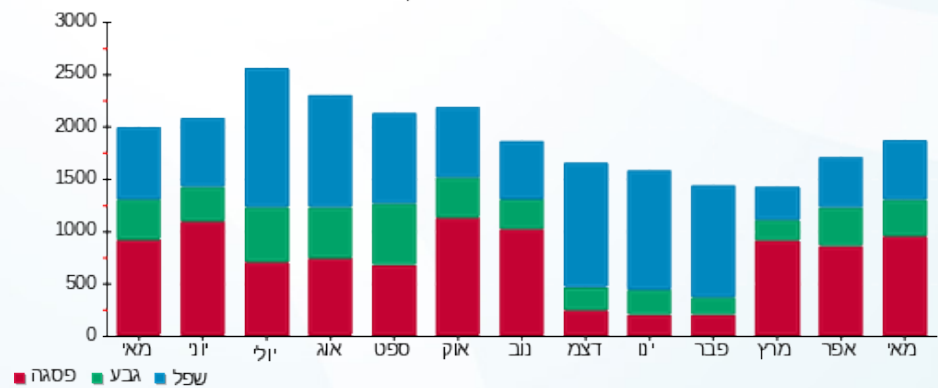



01/06/22 תאריך הפקה:
 31/05/22 תאריך קריאה נוכחי:
 01/05/22 תאריך קריאה קודמת:

שם דייר: MM11 - מחסן פרצל
 שם אתר: עזריאלי רמלה

לקוח/ה נכבד/ה, אנו מתכבדים להגיש את חישוב צריכת החשמל לתקופה 01/05/22 - 31/05/22:

6 - 13080892 (3x63)

סוג תעריף	סוג צריכה	קריאה קודמת	קריאה נוכחית	סה"כ צריכה בקוט"ש	מחיר לקוט"ש בא"ג	סה"כ לתשלום
פרטי חשבון עבור תאריכים:						
777	פסגה	01/05/22	31/05/22	0.00	45.49	0.00 ₪
778	גבע	2,352.30	2,352.30	0.00	37.72	0.00 ₪
779	שפל	6,483.50	6,483.50	0.00	31.20	0.00 ₪

סה"כ לדייר:

פסגה	גבע	שפל	סה"כ	שיא ביקוש
0.00	0.00	0.00	0.00	
0.00 ₪	0.00 ₪	0.00 ₪	0.00 ₪	

סה"כ צריכה
 סה"כ לתשלום

214.45 ₪	תשלום קבוע	
11.56 ₪	תשלום עבור גודל חיבור KVA (3x63)	
226.01 ₪	סה"כ לתשלום	לא כולל מע"מ

התפלגות חיוב בש"ח לפי תעו"ז

הסטוריית צריכה בקוט"ש

פסגה (0.00 ₪)
 גבע (0.00 ₪)
 שפל (0.00 ₪)

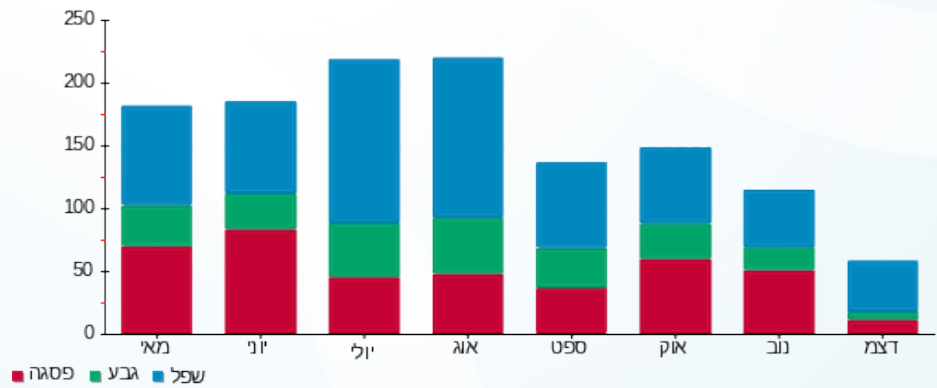

01/06/22 תאריך הפקה:
 31/05/22 תאריך קריאה נוכחית:
 01/05/22 תאריך קריאה קודמת:

שם דייר: MM16 - מחסן קפה נאמן
 שם אתר: עזריאלי רמלה

לקוח/ה נכבד/ה, אנו מתכבדים להגיש את חישוב צריכת החשמל לתקופה 01/05/22 - 31/05/22:

3 - 13080921(3x80)

סוג תעריף	סוג צריכה	קריאה קודמת	קריאה נוכחית	סה"כ צריכה בקוט"ש	מחיר לקוט"ש בא"ג	סה"כ לתשלום
פרטי חשבון עבור תאריכים:						
777	פסגה	01/05/22	31/05/22	936.00	45.49	425.79 ₪
778	גבע	21,583.90	21,983.80	399.90	37.72	150.84 ₪
779	שפל	65,972.40	66,886.90	914.50	31.20	285.32 ₪

סה"כ לדייר:

פסגה	גבע	שפל	סה"כ	שיא ביקוש
936.00	399.90	914.50	2,250.40	4.56
425.79 ₪	150.84 ₪	285.32 ₪	861.95 ₪	

סה"כ צריכה
 סה"כ לתשלום

214.45 ₪	תשלום קבוע	
14.67 ₪	תשלום עבור גודל חיבור בKVA (3x80)	
1,091.08 ₪	סה"כ לתשלום	לא כולל מע"מ

התפלגות חיוב בש"ח לפי תעו"ז

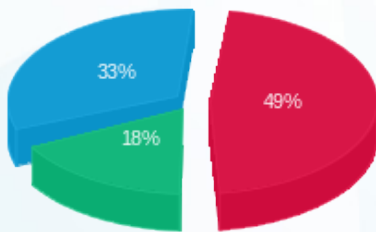

פסגה (425.79 ₪) 18%
 גבע (150.84 ₪) 33%
 שפל (285.32 ₪) 49%

הסטוריית צריכה בקוט"ש

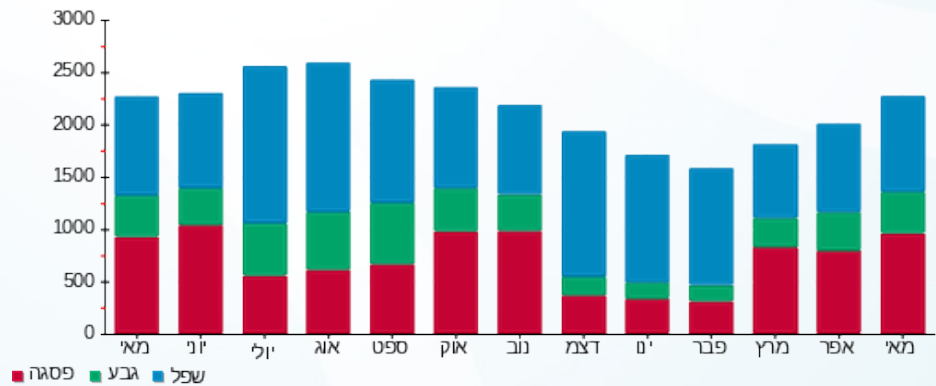



01/06/22 תאריך הפקה:
 31/05/22 תאריך קריאה נוכחית:
 01/05/22 תאריך קריאה קודמת:

שם דייר: TOP TEN-A58
 שם אתר: עזריאלי רמלה

לקוח/ה נכבד/ה, אנו מתכבדים להגיש את חישוב צריכת החשמל לתקופה 01/05/22 - 31/05/22:

14 - 13080914(3x63)

סוג תעריף	סוג צריכה	קריאה קודמת	קריאה נוכחית	סה"כ צריכה בקוט"ש	מחיר לקוט"ש בא"ג	סה"כ לתשלום
פרטי חשבון עבור תאריכים:						
777	פסגה	01/05/22	31/05/22	758.10	45.49	344.86 ₪
778	גבע	18,582.50	18,856.90	274.40	37.72	103.50 ₪
779	שפל	23,790.60	23,981.40	190.80	31.20	59.53 ₪

סה"כ לדייר:

פסגה	גבע	שפל	סה"כ	שיא ביקוש
758.10	274.40	190.80	1,223.30	3.34
344.86 ₪	103.50 ₪	59.53 ₪	507.89 ₪	

סה"כ צריכה
 סה"כ לתשלום

214.45 ₪	תשלום קבוע	
11.56 ₪	תשלום עבור גודל חיבור בKVA (3x63)	
733.90 ₪	סה"כ לתשלום	לא כולל מע"מ

התפלגות חיוב בש"ח לפי תע"ז

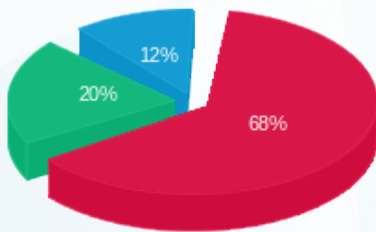

פסגה (344.86 ₪) 68%
 גבע (103.50 ₪) 20%
 שפל (59.53 ₪) 12%

הסטוריית צריכה בקוט"ש

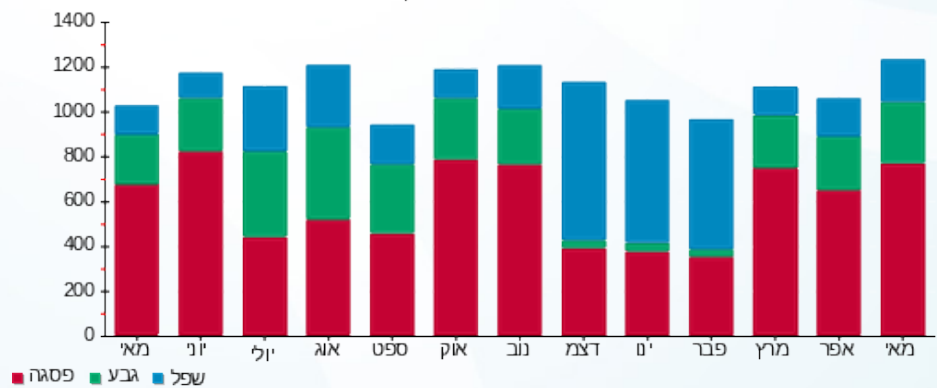



01/06/22

תאריך הפקדה:

שם דייר: U01 - פאשן קלאב

31/05/22

תאריך קריאה נוכחית:

שם אתר: עזריאלי רמלה

01/05/22

תאריך קריאה קודמת:

לקוח/ה נכבד/ה, אנו מתכבדים להגיש את חישוב צריכת החשמל לתקופה 01/05/22 - 31/05/22:

11 - 14086122 (3x100)

סוג תעריף	סוג צריכה	קריאה קודמת	קריאה נוכחית	סה"כ צריכה בקוט"ש	מחיר לקוט"ש בא"ג	סה"כ לתשלום
פרטי חשבון עבור תאריכים:						
777	פסגה	01/05/22	31/05/22	2,873.80	45.49	1,307.29 ₪
778	גבע	87,437.40	88,425.40	988.00	37.72	372.67 ₪
779	שפל	134,204.00	135,062.20	858.20	31.20	267.76 ₪

סה"כ לדייר:

פסגה	גבע	שפל	סה"כ	שיא ביקוש
2,873.80	988.00	858.20	4,720.00	14.19
1,307.29 ₪	372.67 ₪	267.76 ₪	1,947.72 ₪	

סה"כ צריכה

סה"כ לתשלום

214.45 ₪	תשלום קבוע	
18.34 ₪	תשלום עבור גודל חיבור בKVA (3x100)	
2,180.52 ₪	סה"כ לתשלום	לא כולל מע"מ

התפלגות חיוב בש"ח לפי תע"ז

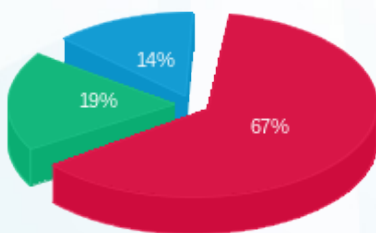

- פסגה (1,307.29 ₪)
- גבע (372.67 ₪)
- שפל (267.76 ₪)

הסטוריית צריכה בקוט"ש

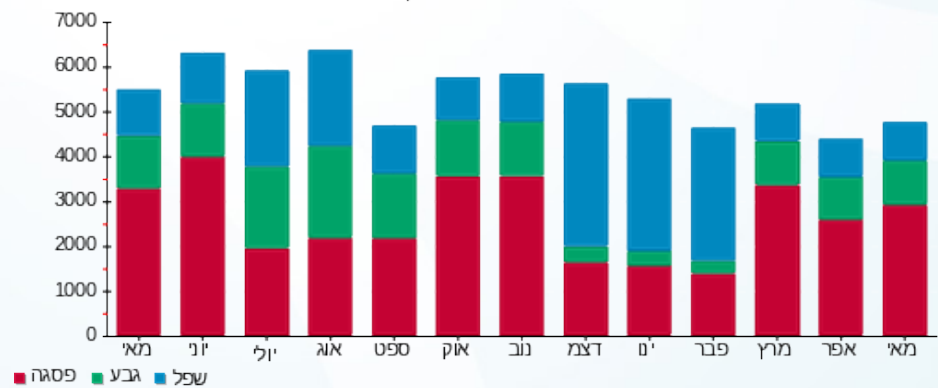



01/06/22 תאריך הפקה:
 31/05/22 תאריך קריאה נוכחית:
 01/05/22 תאריך קריאה קודמת:

שם דייר: U04 - חדר כושר
 שם אתר: עזריאלי רמלה

לקוח/ה נכבד/ה, אנו מתכבדים להגיש את חישוב צריכת החשמל לתקופה 01/05/22 - 31/05/22:

חדר כושר - 4 - 13044070(3x400)

סוג תעריף	סוג צריכה	קריאה קודמת	קריאה נוכחית	סה"כ צריכה בקוט"ש	מחיר לקוט"ש בא"ג	סה"כ לתשלום
			31/05/22	01/05/22	פרטי חשבון עבור תאריכים:	
777	פסגה	124,053.60	130,764.40	6,710.80	45.49	3,052.74 ₪
778	גבע	62,844.00	65,532.00	2,688.00	37.72	1,013.91 ₪
779	שפל	125,190.00	128,687.60	3,497.60	31.20	1,091.25 ₪

סה"כ לדייר:

פסגה	גבע	שפל	סה"כ	שיא ביקוש
6,710.80	2,688.00	3,497.60	12,896.40	30.13
3,052.74 ₪	1,013.91 ₪	1,091.25 ₪	5,157.91 ₪	

סה"כ צריכה

סה"כ לתשלום

214.45 ₪	תשלום קבוע	
73.37 ₪	תשלום עבור גודל חיבור בKVA (3x400)	
5,445.73 ₪	סה"כ לתשלום	לא כולל מע"מ

התפלגות חיוב בש"ח לפי תע"ז

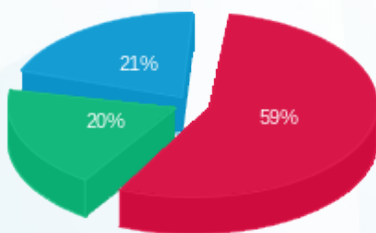

■ פסגה (3,052.74 ₪)
 ■ גבע (1,013.91 ₪)
 ■ שפל (1,091.25 ₪)

הסטוריית צריכה בקוט"ש

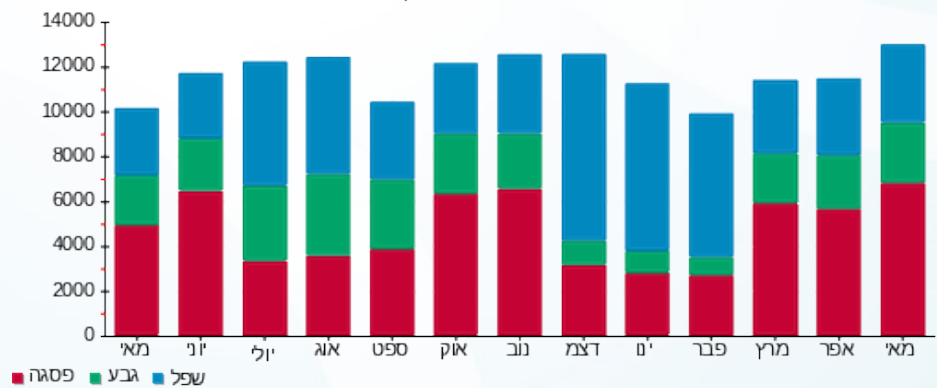

■ פסגה ■ גבע ■ שפל





01/06/22 תאריך הפקה:
 31/05/22 תאריך קריאה נוכחית:
 01/05/22 תאריך קריאה קודמת:

שם דייר: WOW
 שם אתר: עזריאלי רמלה

לקוח/ה נכבד/ה, אנו מתכבדים להגיש את חישוב צריכת החשמל לתקופה 01/05/22 - 31/05/22:

WOW - (3x63)14086121 - 3

סוג תעריף	סוג צריכה	קריאה קודמת	קריאה נוכחית	סה"כ צריכה בקוט"ש	מחיר לקוט"ש בא"ג	סה"כ לתשלום
פרטי חשבון עבור תאריכים:						
777	פסגה	01/05/22	31/05/22	601.70	45.49	273.71 ₪
778	גבע	25,971.50	26,149.10	177.60	37.72	66.99 ₪
779	שפל	31,164.40	31,289.60	125.20	31.20	39.06 ₪

סה"כ לדייר:

פסגה	גבע	שפל	סה"כ	שיא ביקוש
601.70	177.60	125.20	904.50	4.30
273.71 ₪	66.99 ₪	39.06 ₪	379.77 ₪	

סה"כ צריכה
 סה"כ לתשלום

214.45 ₪	תשלום קבוע	
11.56 ₪	תשלום עבור גודל חיבור בKVA (3x63)	
605.77 ₪	סה"כ לתשלום	לא כולל מע"מ

התפלגות חיוב בש"ח לפי תע"ז

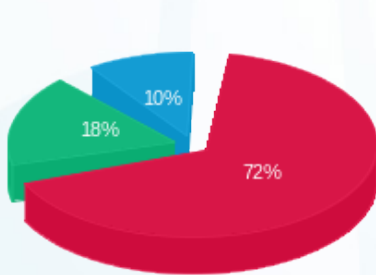

■ פסגה (273.71 ₪)
 ■ גבע (66.99 ₪)
 ■ שפל (39.06 ₪)

הסטוריית צריכה בקוט"ש

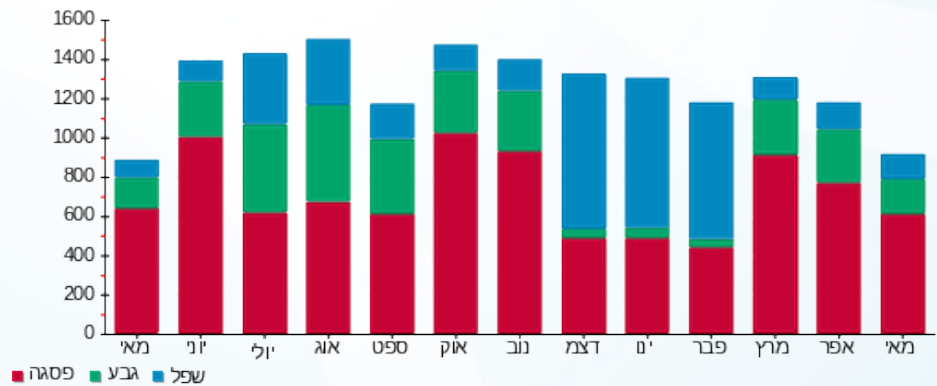



01/06/22 תאריך הפקה:
 31/05/22 תאריך קריאה נוכחית:
 01/05/22 תאריך קריאה קודמת:

שם דייר: אלדו
 שם אתר: עזריאלי רמלה

לקוח/ה נכבד/ה, אנו מתכבדים להגיש את חישוב צריכת החשמל לתקופה 01/05/22 - 31/05/22:

אלדו - 7 - 13080921(3x80)

סוג תעריף	סוג צריכה	קריאה קודמת	קריאה נוכחית	סה"כ צריכה בקוט"ש	מחיר לקוט"ש בא"ג	סה"כ לתשלום
פרטי חשבון עבור תאריכים:						
777	פסגה	01/05/22	31/05/22	1,017.60	45.49	462.91 ₪
778	גבע	13,264.20	13,613.20	349.00	37.72	131.64 ₪
779	שפל	30,773.60	30,987.90	214.30	31.20	66.86 ₪

סה"כ לדייר:

פסגה	גבע	שפל	סה"כ	שיא ביקוש
1,017.60	349.00	214.30	1,580.90	5.14
462.91 ₪	131.64 ₪	66.86 ₪	661.41 ₪	

סה"כ צריכה
 סה"כ לתשלום

214.45 ₪	תשלום קבוע	
14.67 ₪	תשלום עבור גודל חיבור בKVA (3x80)	
890.53 ₪	סה"כ לתשלום	לא כולל מע"מ

התפלגות חיוב בש"ח לפי תעו"ז

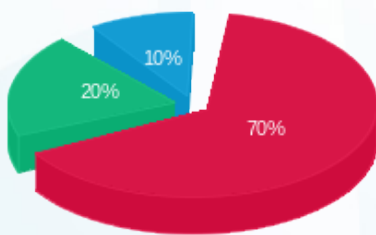

פסגה (462.91 ₪) 70%
 גבע (131.64 ₪) 20%
 שפל (66.86 ₪) 10%

הסטוריית צריכה בקוט"ש

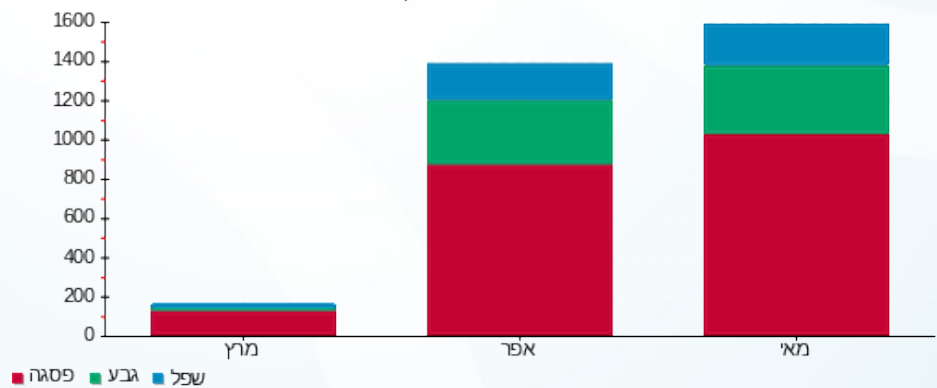



01/06/22 תאריך הפקה:
 31/05/22 תאריך קריאה נוכחית:
 01/05/22 תאריך קריאה קודמת:

שם דייר: בוניטה דה מאס
 שם אתר: עזריאלי רמלה

לקוח/ה נכבד/ה, אנו מתכבדים להגיש את חישוב צריכת החשמל לתקופה 01/05/22 - 31/05/22:

9 - 13080917(3x63)

סוג תעריף	סוג צריכה	קריאה קודמת	קריאה נוכחית	סה"כ צריכה בקוט"ש	מחיר לקוט"ש בא"ג	סה"כ לתשלום
פרטי חשבון עבור תאריכים:						
777	פסגה	01/05/22	31/05/22	598.20	45.49	272.12 ₪
778	גבע	18,999.90	19,235.60	235.70	37.72	88.91 ₪
779	שפל	47,828.60	48,201.00	372.40	31.20	116.19 ₪

סה"כ לדייר:

פסגה	גבע	שפל	סה"כ	שיא ביקוש
598.20	235.70	372.40	1,206.30	2.93
272.12 ₪	88.91 ₪	116.19 ₪	477.22 ₪	

סה"כ צריכה
 סה"כ לתשלום

214.45 ₪	תשלום קבוע	
11.56 ₪	תשלום עבור גודל חיבור בKVA (3x63)	
703.22 ₪	סה"כ לתשלום	לא כולל מע"מ

התפלגות חיוב בש"ח לפי תעו"ז

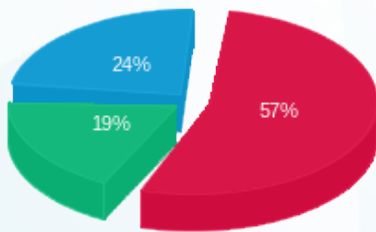

■ פסגה (272.12 ₪)
 ■ גבע (88.91 ₪)
 ■ שפל (116.19 ₪)

הסטוריית צריכה בקוט"ש

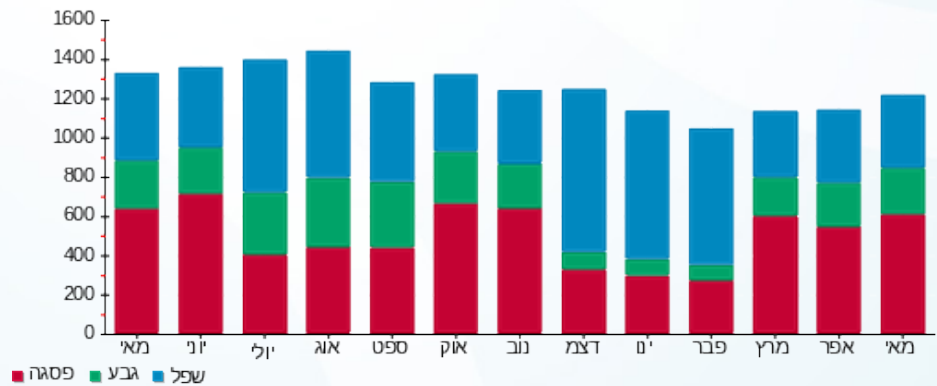

01/06/22 תאריך הפקה:
 31/05/22 תאריך קריאה נוכחית:
 01/05/22 תאריך קריאה קודמת:

שם דייר: דואר עזריאלי רמלה
 שם אתר: עזריאלי רמלה

לקוח/ה נכבד/ה, אנו מתכבדים להגיש את חישוב צריכת החשמל לתקופה 01/05/22 - 31/05/22:

דואר עזריאלי רמלה - 11 - 13080889(3x80)

סוג תעריף	סוג צריכה	קריאה קודמת	קריאה נוכחית	סה"כ צריכה בקוט"ש	מחיר לקוט"ש בא"ג	סה"כ לתשלום
פרטי חשבון עבור תאריכים:						
777	פסגה	01/05/22	31/05/22	249.00	45.49	113.27 ₪
778	גבע	6,864.80	6,892.10	27.30	37.72	10.30 ₪
779	שפל	8,588.90	8,597.20	8.30	31.20	2.59 ₪

סה"כ לדייר:

פסגה	גבע	שפל	סה"כ	שיא ביקוש
249.00	27.30	8.30	284.60	1.35
113.27 ₪	10.30 ₪	2.59 ₪	126.16 ₪	

סה"כ צריכה
 סה"כ לתשלום

214.45 ₪	תשלום קבוע	
14.67 ₪	תשלום עבור גודל חיבור בKVA (3x80)	
355.28 ₪	סה"כ לתשלום	לא כולל מע"מ

התפלגות חיוב בש"ח לפי תע"ז

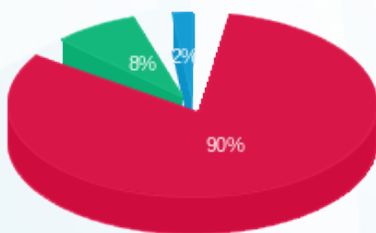

■ פסגה (113.27 ₪)
 ■ גבע (10.30 ₪)
 ■ שפל (2.59 ₪)

הסטוריית צריכה בקוט"ש

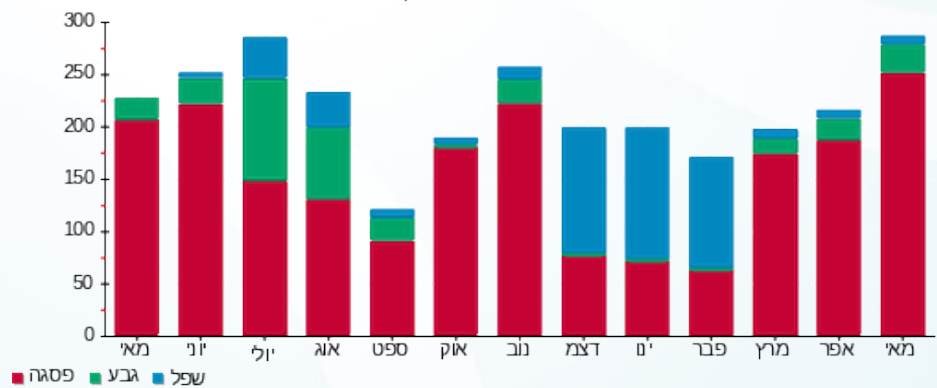



01/06/22 תאריך הפקה:
 31/05/22 תאריך קריאה נוכחית:
 01/05/22 תאריך קריאה קודמת:

שם דייר: דוכן קארטינג
 שם אתר: עזריאלי רמלה

לקוח/ה נכבד/ה, אנו מתכבדים להגיש את חישוב צריכת החשמל לתקופה 01/05/22 - 31/05/22:

קארטינג - 6 - 13080916 (0x0)

סוג תעריף	סוג צריכה	קריאה קודמת	קריאה נוכחית	סה"כ צריכה בקוט"ש	מחיר לקוט"ש בא"ג	סה"כ לתשלום
פרטי חשבון עבור תאריכים:						
777	פסגה	01/05/22	31/05/22	333.40	45.49	151.66 ₪
778	גבע	1,395.40	1,584.90	189.50	37.72	71.48 ₪
779	שפל	3,958.10	4,272.10	314.00	31.20	97.97 ₪

סה"כ לדייר:

פסגה	גבע	שפל	סה"כ	שיא ביקוש
333.40	189.50	314.00	836.90	3.58
151.66 ₪	71.48 ₪	97.97 ₪	321.11 ₪	

סה"כ צריכה

סה"כ לתשלום

214.45 ₪	תשלום קבוע	
0.00 ₪	תשלום עבור גודל חיבור בKVA (0x0)	
535.56 ₪	סה"כ לתשלום	לא כולל מע"מ

התפלגות חיוב בש"ח לפי תעו"ז

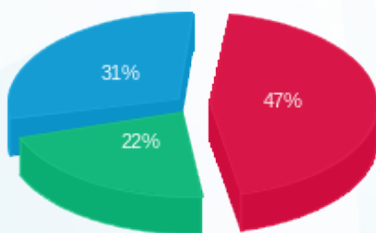

■ פסגה (151.66 ₪)
 ■ גבע (71.48 ₪)
 ■ שפל (97.97 ₪)

הסטוריית צריכה בקוט"ש

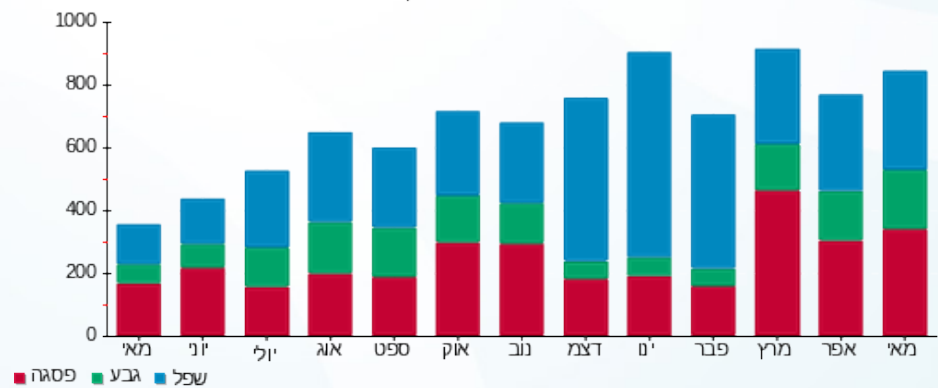



01/06/22 תאריך הפקה:
 31/05/22 תאריך קריאה נוכחית:
 01/05/22 תאריך קריאה קודמת:

שם דייר: חיונים
שם אתר: עזריאלי רמלה

לקוח/ה נכבד/ה, אנו מתכבדים להגיש את חישוב צריכת החשמל לתקופה 01/05/22 - 31/05/22:

חניון חיוני קומת קרקע - 1 - (0x0)13044068

סוג תעריף	סוג צריכה	קריאה קודמת	קריאה נוכחית	סה"כ צריכה בקוט"ש	מחיר לקוט"ש בא"ג	סה"כ לתשלום
פרטי חשבון עבור תאריכים:			01/05/22	31/05/22		
777	פסגה	378,316.00	381,965.80	3,649.80	45.49	1,660.29 ₪
778	גבע	190,643.40	192,160.60	1,517.20	37.72	572.29 ₪
779	שפל	457,284.10	459,029.20	1,745.10	31.20	544.47 ₪

חניון לוח 9 - (0x0)13044068 - Q19

סוג תעריף	סוג צריכה	קריאה קודמת	קריאה נוכחית	סה"כ צריכה בקוט"ש	מחיר לקוט"ש בא"ג	סה"כ לתשלום
פרטי חשבון עבור תאריכים:			01/05/22	31/05/22		
777	פסגה	257,189.60	259,578.40	2,388.80	45.49	1,086.67 ₪
778	גבע	161,998.00	163,766.00	1,768.00	37.72	666.89 ₪
779	שפל	377,240.00	379,519.60	2,279.60	31.20	711.24 ₪

חניון לוח קומת קרקע - 11 - (0x0)13044070

סוג תעריף	סוג צריכה	קריאה קודמת	קריאה נוכחית	סה"כ צריכה בקוט"ש	מחיר לקוט"ש בא"ג	סה"כ לתשלום
פרטי חשבון עבור תאריכים:			01/05/22	31/05/22		
777	פסגה	233,846.80	237,425.20	3,578.40	45.49	1,627.81 ₪
778	גבע	105,144.40	106,145.60	1,001.20	37.72	377.65 ₪
779	שפל	194,021.20	194,455.60	434.40	31.20	135.53 ₪

סה"כ לדייר:

פסגה	גבע	שפל	סה"כ	שיא ביקוש
9,617.00	4,286.40	4,459.10	18,362.50	29.43
₪ 4,374.77	₪ 1,616.83	₪ 1,391.24	₪ 7,382.84	

סה"כ צריכה
סה"כ לתשלום

0.00 ₪	תשלום קבוע	
0.00 ₪	תשלום עבור גודל חיבור ב KVA (0x0)	
7,382.84 ₪	סה"כ לתשלום	לא כולל מע"מ





התפלגות חיוב בש"ח לפי תעו"ז

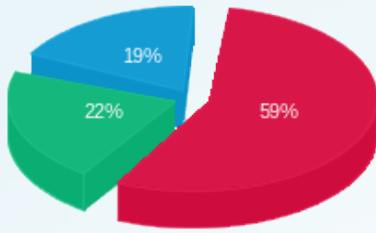

פסגה (4,374.77 ₪)
 גבע (1,616.83 ₪)
 שפל (1,391.24 ₪)

הסטוריית צריכה בקוט"ש

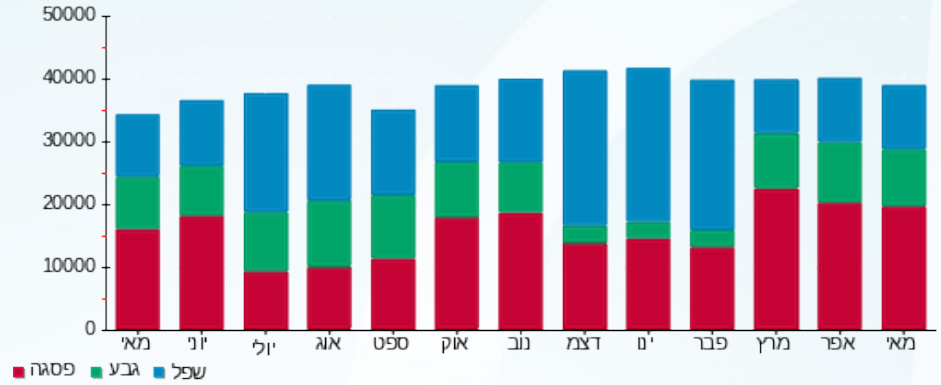



01/06/22 תאריך הפקה:
 31/05/22 תאריך קריאה נוכחית:
 01/05/22 תאריך קריאה קודמת:

שם דייר: מיזוג אוויר
 שם אתר: עזריאלי רמלה

לקוח/ה נכבד/ה, אנו מתכבדים להגיש את חישוב צריכת החשמל לתקופה 01/05/22 - 31/05/22:

לוח משאבות מיזוג אוויר 4 - (0x0)13044071 - R1

סוג תעריף	סוג צריכה	קריאה קודמת	קריאה נוכחית	סה"כ צריכה בקוט"ש	מחיר לקוט"ש בא"ג	סה"כ לתשלום
			31/05/22	01/05/22	פרטי חשבון עבור תאריכים:	
777	פסגה	353,396.00	355,740.00	2,344.00	45.49	1,066.29 ₪
778	גבע	160,947.60	161,855.60	908.00	37.72	342.50 ₪
779	שפל	201,239.20	201,619.60	380.40	31.20	118.68 ₪

לוח יטאות - 5 - (0x0)13044071

סוג תעריף	סוג צריכה	קריאה קודמת	קריאה נוכחית	סה"כ צריכה בקוט"ש	מחיר לקוט"ש בא"ג	סה"כ לתשלום
			31/05/22	01/05/22	פרטי חשבון עבור תאריכים:	
777	פסגה	0.00	0.00	0.00	45.49	0.00 ₪
778	גבע	0.00	0.00	0.00	37.72	0.00 ₪
779	שפל	0.00	0.00	0.00	31.20	0.00 ₪

צילר 5 - 13 - (0x0)13044071

סוג תעריף	סוג צריכה	קריאה קודמת	קריאה נוכחית	סה"כ צריכה בקוט"ש	מחיר לקוט"ש בא"ג	סה"כ לתשלום
			31/05/22	01/05/22	פרטי חשבון עבור תאריכים:	
777	פסגה	1,332,875.00	1,374,395.00	41,520.00	45.49	18,887.45 ₪
778	גבע	626,647.50	636,780.00	10,132.50	37.72	3,821.98 ₪
779	שפל	362,602.50	364,642.50	2,040.00	31.20	636.48 ₪

לוח משאבות צילרים - 1 - (0x0)13044115

סוג תעריף	סוג צריכה	קריאה קודמת	קריאה נוכחית	סה"כ צריכה בקוט"ש	מחיר לקוט"ש בא"ג	סה"כ לתשלום
			31/05/22	01/05/22	פרטי חשבון עבור תאריכים:	
777	פסגה	933,663.60	954,519.00	20,855.40	45.49	9,487.12 ₪
778	גבע	433,927.20	440,233.20	6,306.00	37.72	2,378.62 ₪
779	שפל	350,896.80	352,754.40	1,857.60	31.20	579.57 ₪





לוח מיזוג - 4 - 13044115(0x0)

סוג תעריף	סוג צריכה	קריאה קודמת	קריאה נוכחית	סה"כ צריכה בקוט"ש	מחיר לקוט"ש בא"ג	סה"כ לתשלום
פרטי חשבון עבור תאריכים:						
777	פסגה	01/05/22	31/05/22	2,476.20	45.49	1,126.42 ₪
778	גבע	156,395.20	157,093.60	698.40	37.72	263.44 ₪
779	שפל	167,175.40	167,398.60	223.20	31.20	69.64 ₪

צילר 4 - 3 - 14155652(0x0)

סוג תעריף	סוג צריכה	קריאה קודמת	קריאה נוכחית	סה"כ צריכה בקוט"ש	מחיר לקוט"ש בא"ג	סה"כ לתשלום
פרטי חשבון עבור תאריכים:						
777	פסגה	01/05/22	31/05/22	2,223.27	45.49	1,011.37 ₪
778	גבע	76,039.61	76,718.63	679.02	37.72	256.13 ₪
779	שפל	39,015.38	39,160.16	144.79	31.20	45.17 ₪

צילר 5 - 4 - 14155652(0x0)

סוג תעריף	סוג צריכה	קריאה קודמת	קריאה נוכחית	סה"כ צריכה בקוט"ש	מחיר לקוט"ש בא"ג	סה"כ לתשלום
פרטי חשבון עבור תאריכים:						
777	פסגה	01/05/22	31/05/22	1,744.15	45.49	793.41 ₪
778	גבע	80,170.19	80,787.59	617.40	37.72	232.88 ₪
779	שפל	44,416.66	44,572.97	156.31	31.20	48.77 ₪

צילר 2 - 3 - 14155741(0x0)

סוג תעריף	סוג צריכה	קריאה קודמת	קריאה נוכחית	סה"כ צריכה בקוט"ש	מחיר לקוט"ש בא"ג	סה"כ לתשלום
פרטי חשבון עבור תאריכים:						
777	פסגה	01/05/22	31/05/22	0.00	45.49	0.00 ₪
778	גבע	90,546.77	90,546.77	0.00	37.72	0.00 ₪
779	שפל	51,943.22	51,943.22	0.00	31.20	0.00 ₪

צילר 3 - 4 - 14155741(0x0)

סוג תעריף	סוג צריכה	קריאה קודמת	קריאה נוכחית	סה"כ צריכה בקוט"ש	מחיר לקוט"ש בא"ג	סה"כ לתשלום
פרטי חשבון עבור תאריכים:						
777	פסגה	01/05/22	31/05/22	873.17	45.49	397.21 ₪
778	גבע	74,916.48	75,151.19	234.71	37.72	88.53 ₪
779	שפל	40,741.98	40,813.33	71.35	31.20	22.26 ₪





סה"כ לדירה:

פסגה	גבע	שפל	סה"כ	שיא ביקוש
72,036.19	19,576.03	4,873.65	96,485.88	535.38
₪ 32,769.26	₪ 7,384.08	₪ 1,520.58	₪ 41,673.92	

סה"כ צריכה

סה"כ לתשלום

תשלום קבוע	תשלום עבור גודל חיבור ב-KVA (0x0)	סה"כ לתשלום	לא כולל מע"מ
₪ 0.00	₪ 0.00	₪ 41,673.92	

התפלגות חיוב בש"ח לפי תע"ז

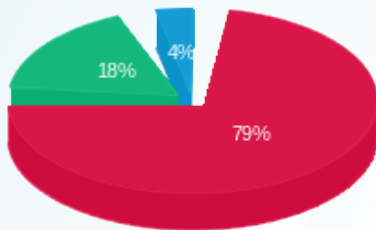

- פסגה (₪ 32,769.26) 79%
- גבע (₪ 7,384.08) 18%
- שפל (₪ 1,520.58) 4%

הסטוריית צריכה בקוט"ש

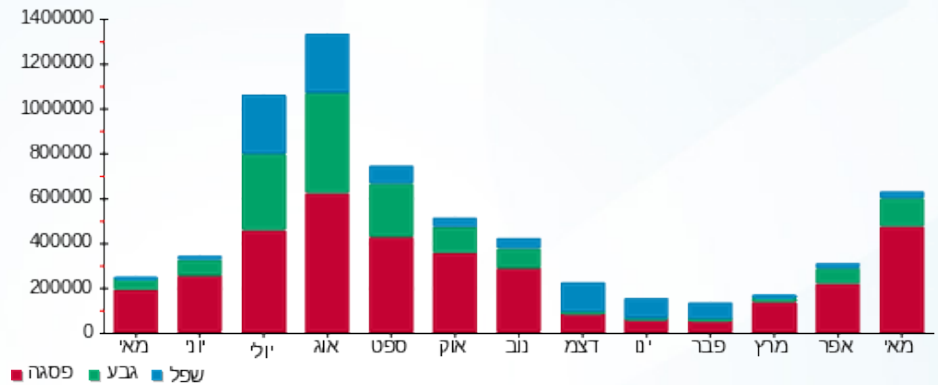



01/06/22 תאריך הפקה:
 31/05/22 תאריך קריאה נוכחית:
 01/05/22 תאריך קריאה קודמת:

שם דייר: משרד חופרי המרכז
 שם אתר: עזריאלי רמלה

לקוח/ה נכבד/ה, אנו מתכבדים להגיש את חישוב צריכת החשמל לתקופה 01/05/22 - 31/05/22:

חופרי המרכז - 1 - 13141048(3x63)

סוג תעריף	סוג צריכה	קריאה קודמת	קריאה נוכחית	סה"כ צריכה בקוט"ש	מחיר לקוט"ש בא"ג	סה"כ לתשלום
פרטי חשבון עבור תאריכים:						
777	פסגה	01/05/22	31/05/22	204.90	45.49	93.21 ₪
778	גבע	3,360.07	3,417.87	57.80	37.72	21.80 ₪
779	שפל	11,665.67	11,800.47	134.80	31.20	42.06 ₪

סה"כ לדייר:

פסגה	גבע	שפל	סה"כ	שיא ביקוש
204.90	57.80	134.80	397.50	
93.21 ₪	21.80 ₪	42.06 ₪	157.07 ₪	

סה"כ צריכה
 סה"כ לתשלום

214.45 ₪	תשלום קבוע	
11.56 ₪	תשלום עבור גודל חיבור בKVA (3x63)	
383.07 ₪	סה"כ לתשלום	לא כולל מע"מ

התפלגות חיוב בש"ח לפי תע"ז

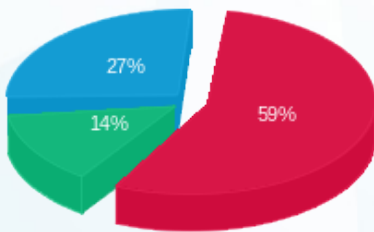

פסגה (93.21 ₪)
 גבע (21.80 ₪)
 שפל (42.06 ₪)

הסטוריית צריכה בקוט"ש

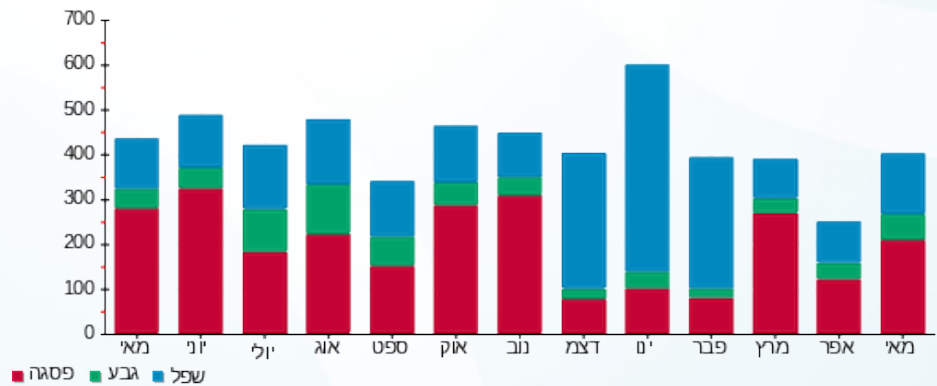



01/06/22 תאריך הפקה:
 31/05/22 תאריך קריאה נוכחית:
 01/05/22 תאריך קריאה קודמת:

שם דייר: מתפרת חוט ומחט MM7
 שם אתר: עזריאלי רמלה

לקוח/ה נכבד/ה, אנו מתכבדים להגיש את חישוב צריכת החשמל לתקופה 01/05/22 - 31/05/22:

12 - 42820 - 14086122 (3x32)

סוג תעריף	סוג צריכה	קריאה קודמת	קריאה נוכחית	סה"כ צריכה בקוט"ש	מחיר לקוט"ש בא"ג	סה"כ לתשלום
פרטי חשבון עבור תאריכים:						
777	פסגה	01/05/22	31/05/22	118.80	45.49	54.04 ₪
778	גבע	738.85	752.80	13.95	37.72	5.26 ₪
779	שפל	816.00	818.45	2.45	31.20	0.76 ₪

סה"כ לדייר:

פסגה	גבע	שפל	סה"כ	שיא ביקוש
118.80	13.95	2.45	135.20	2.03
₪ 54.04	₪ 5.26	₪ 0.76	₪ 60.07	

סה"כ צריכה
 סה"כ לתשלום

214.45 ₪	תשלום קבוע	
5.87 ₪	תשלום עבור גודל חיבור בKVA (3x32)	
280.39 ₪	סה"כ לתשלום	לא כולל מע"מ

התפלגות חיוב בש"ח לפי תעו"ז

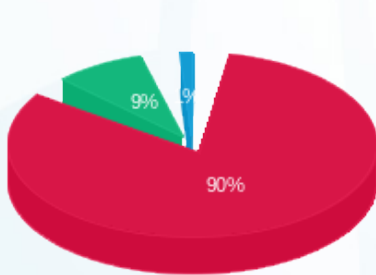

■ פסגה (₪ 54.04)
 ■ גבע (₪ 5.26)
 ■ שפל (₪ 0.76)

הסטוריית צריכה בקוט"ש

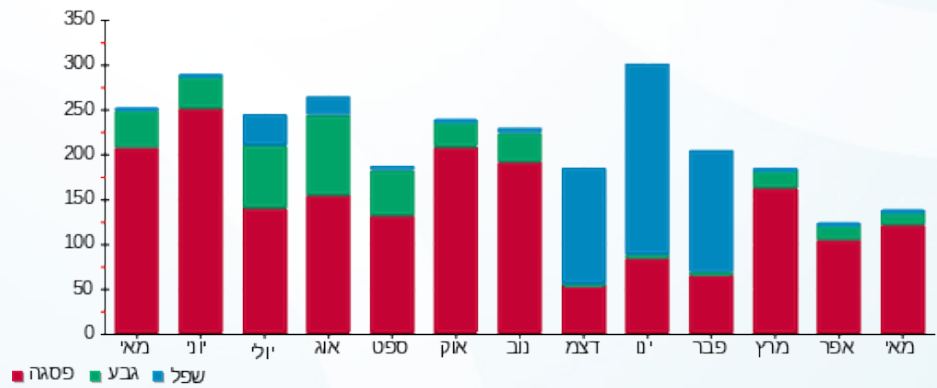



01/06/22 תאריך הפקדה:
 31/05/22 תאריך קריאה נוכחית:
 01/05/22 תאריך קריאה קודמת:

שם דייר: סולרי
 שם אתר: עזריאלי רמלה
 תאריך כניסה: 11/05/22

לקוח/ה נכבד/ה, אנו מתכבדים להגיש את חישוב צריכת החשמל לתקופה 11/05/22 - 31/05/22:

סולרי - 13 - (3x320)13044070

סוג תעריף	סוג צריכה	קריאה קודמת	קריאה נוכחית	סה"כ צריכה בקוט"ש	מחיר לקוט"ש בא"ג	סה"כ לתשלום
			31/05/22	11/05/22	פרטי חשבון עבור תאריכים:	
777	פסגה	0.00	0.00	0.00	45.49	0.00 ₪
778	גבע	0.00	0.00	0.00	37.72	0.00 ₪
779	שפל	0.00	0.00	0.00	31.20	0.00 ₪

סה"כ לדייר:

פסגה	גבע	שפל	סה"כ	שיא ביקוש
0.00	0.00	0.00	0.00	
0.00 ₪	0.00 ₪	0.00 ₪	0.00 ₪	

סה"כ צריכה
 סה"כ לתשלום

214.45 ₪	תשלום קבוע	
39.76 ₪	תשלום עבור גודל חיבור בKVA (3x320)	
254.21 ₪	סה"כ לתשלום	לא כולל מע"מ





01/06/22 תאריך הפקה:
 31/05/22 תאריך קריאה נוכחית:
 01/05/22 תאריך קריאה קודמת:

שם דייר: סלקום
 שם אתר: עזריאלי רמלה
 תאריך כניסה: 24/05/22

לקוח/ה נכבד/ה, אנו מתכבדים להגיש את חישוב צריכת החשמל לתקופה 31/05/22 - 24/05/22:

סלקום - 7 - 13170756 (3x63)

סוג תעריף	סוג צריכה	קריאה קודמת	קריאה נוכחית	סה"כ צריכה בקוט"ש	מחיר לקוט"ש בא"ג	סה"כ לתשלום
פרטי חשבון עבור תאריכים:						
777	פסגה	24/05/22	31/05/22	0.00	45.49	0.00 ₪
778	גבע	0.00	0.00	0.00	37.72	0.00 ₪
779	שפל	0.00	0.00	0.00	31.20	0.00 ₪

סה"כ לדייר:

פסגה	גבע	שפל	סה"כ	שיא ביקוש
0.00	0.00	0.00	0.00	0.17
0.00 ₪	0.00 ₪	0.00 ₪	0.00 ₪	

סה"כ צריכה
 סה"כ לתשלום

214.45 ₪	תשלום קבוע	
2.98 ₪	תשלום עבור גודל חיבור KVA (3x63)	
217.43 ₪	סה"כ לתשלום	לא כולל מע"מ





01/06/22 תאריך הפקה:
 31/05/22 תאריך קריאה נוכחית:
 01/05/22 תאריך קריאה קודמת:

שם דייר: ציבורי חדש
שם אתר: עזריאלי רמלה

לקוח/ה נכבד/ה, אנו מתכבדים להגיש את חישוב צריכת החשמל לתקופה 01/05/22 - 31/05/22:

חניון חיוני קומת קרקע - 1 - 13044068(0x0)

סוג תעריף	סוג צריכה	קריאה קודמת	קריאה נוכחית	סה"כ צריכה בקוט"ש	מחיר לקוט"ש בא"ג	סה"כ לתשלום
			31/05/22	01/05/22	פרטי חשבון עבור תאריכים:	
777	פסגה	378,316.00	381,965.80	-3,649.80	45.49	₪ -1,660.29
778	גבע	190,643.40	192,160.60	-1,517.20	37.72	₪ -572.29
779	שפל	457,284.10	459,029.20	-1,745.10	31.20	₪ -544.47

יו פי אס 1 - 2 - 13044068(0x0)

סוג תעריף	סוג צריכה	קריאה קודמת	קריאה נוכחית	סה"כ צריכה בקוט"ש	מחיר לקוט"ש בא"ג	סה"כ לתשלום
			31/05/22	01/05/22	פרטי חשבון עבור תאריכים:	
777	פסגה	16,138.80	16,138.80	0.00	45.49	₪ 0.00
778	גבע	8,899.00	8,899.00	0.00	37.72	₪ 0.00
779	שפל	28,426.10	28,426.10	0.00	31.20	₪ 0.00

יו פי אס 2 - 3 - 13044068(0x0)

סוג תעריף	סוג צריכה	קריאה קודמת	קריאה נוכחית	סה"כ צריכה בקוט"ש	מחיר לקוט"ש בא"ג	סה"כ לתשלום
			31/05/22	01/05/22	פרטי חשבון עבור תאריכים:	
777	פסגה	45,231.60	46,183.00	951.40	45.49	₪ 432.79
778	גבע	23,986.70	24,411.90	425.20	37.72	₪ 160.39
779	שפל	76,849.30	77,857.60	1,008.30	31.20	₪ 314.59

לוח שירותי חדר חשמל - 10 - 13044071(0x0)

סוג תעריף	סוג צריכה	קריאה קודמת	קריאה נוכחית	סה"כ צריכה בקוט"ש	מחיר לקוט"ש בא"ג	סה"כ לתשלום
			31/05/22	01/05/22	פרטי חשבון עבור תאריכים:	
777	פסגה	309,139.10	311,416.30	2,277.20	45.49	₪ 1,035.90
778	גבע	169,626.30	170,667.50	1,041.20	37.72	₪ 392.74
779	שפל	455,642.70	457,865.00	2,222.30	31.20	₪ 693.36





לוח חיוני - 2 - 13044115(0x0)

סוג תעריף	סוג צריכה	קריאה קודמת	קריאה נוכחית	סה"כ צריכה בקוט"ש	מחיר לקוט"ש בא"ג	סה"כ לתשלום
פרטי חשבון עבור תאריכים:			31/05/22	01/05/22		
777	פסגה	5,253,710.00	5,341,420.00	87,710.00	45.49	39,899.28 ₪
778	גבע	2,615,870.00	2,646,470.00	30,600.00	37.72	11,542.32 ₪
779	שפל	4,630,115.00	4,656,215.00	26,100.00	31.20	8,143.20 ₪

לוח קריטי - 3 - 13044115(0x0)

סוג תעריף	סוג צריכה	קריאה קודמת	קריאה נוכחית	סה"כ צריכה בקוט"ש	מחיר לקוט"ש בא"ג	סה"כ לתשלום
פרטי חשבון עבור תאריכים:			31/05/22	01/05/22		
777	פסגה	4,150.00	4,182.50	32.50	45.49	14.78 ₪
778	גבע	2,172.50	2,172.50	0.00	37.72	0.00 ₪
779	שפל	4,805.00	4,815.00	10.00	31.20	3.12 ₪

סה"כ לדירה:

פסגה	גבע	שפל	סה"כ	שיא ביקוש
87,321.30	30,549.20	27,595.50	145,466.00	729.45
₪ 39,722.46	₪ 11,523.16	₪ 8,609.80	₪ 59,855.41	

סה"כ צריכה
סה"כ לתשלום

214.45 ₪	תשלום קבוע	
0.00 ₪	תשלום עבור גודל חיבור בKVA (0x0)	
60,069.86 ₪	סה"כ לתשלום	לא כולל מע"מ

התפלגות חיוב בש"ח לפי תעו"ז

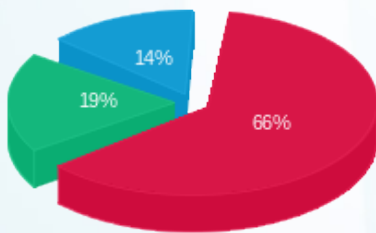

פסגה (39,722.46 ₪) 66%
גבע (11,523.16 ₪) 19%
שפל (8,609.80 ₪) 14%

הסטוריית צריכה בקוט"ש

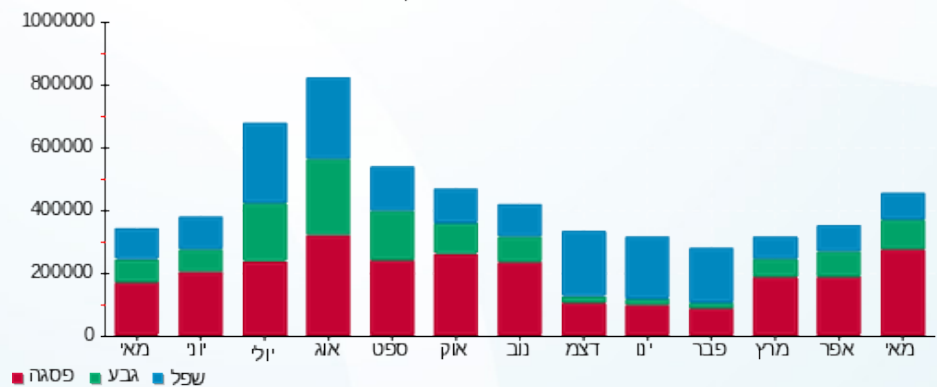



01/06/22 תאריך הפקה:
 31/05/22 תאריך קריאה נוכחית:
 01/05/22 תאריך קריאה קודמת:

שם דייר: קופת חולים כללית
 שם אתר: עזריאלי רמלה
 תאריך כניסה: 11/05/22

לקוח/ה נכבד/ה, אנו מתכבדים להגיש את חישוב צריכת החשמל לתקופה 31/05/22 - 11/05/22:

קופת חולים כללית - 7 - 13044069(3x400)

סוג תעריף	סוג צריכה	קריאה קודמת	קריאה נוכחית	סה"כ צריכה בקוט"ש	מחיר לקוט"ש בא"ג	סה"כ לתשלום
פרטי חשבון עבור תאריכים:						
777	פסגה	11/05/22	31/05/22	1,670.40	45.49	759.86 ₪
778	גבע	0.00	154.40	154.40	37.72	58.24 ₪
779	שפל	0.00	53.60	53.60	31.20	16.72 ₪

סה"כ לדיר:

פסגה	גבע	שפל	סה"כ	שיא ביקוש
1,670.40	154.40	53.60	1,878.40	19.92
759.86 ₪	58.24 ₪	16.72 ₪	834.83 ₪	

סה"כ צריכה
 סה"כ לתשלום

214.45 ₪	תשלום קבוע	
49.70 ₪	תשלום עבור גודל חיבור בKVA (3x400)	
1,098.98 ₪	סה"כ לתשלום	לא כולל מע"מ

התפלגות חיוב בש"ח לפי תעו"ז

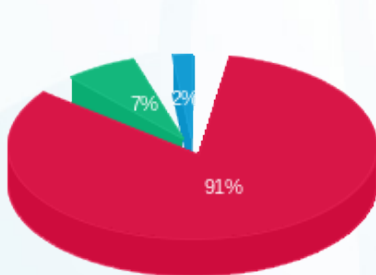

פסגה (759.86 ₪) 91%
 גבע (58.24 ₪) 7%
 שפל (16.72 ₪) 2%

הסטוריית צריכה בקוט"ש

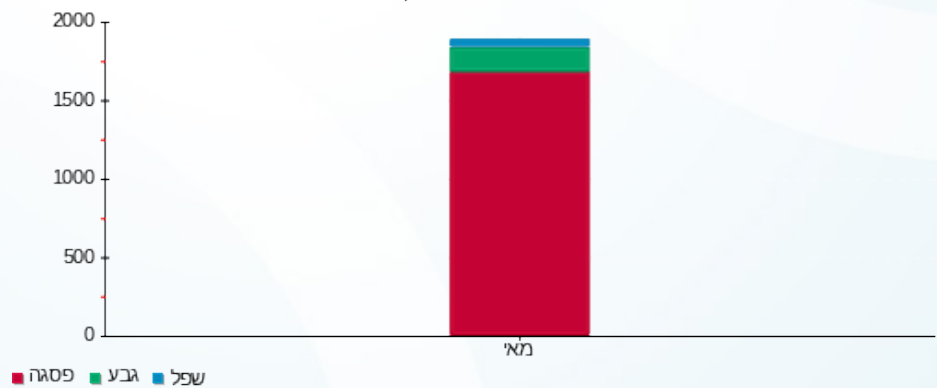

01/06/22 תאריך הפקה:
 31/05/22 תאריך קריאה נוכחית:
 01/05/22 תאריך קריאה קודמת:

שם דייר: שטיפת רכבים הדולפין
 שם אתר: עזריאלי רמלה

לקוח/ה נכבד/ה, אנו מתכבדים להגיש את חישוב צריכת החשמל לתקופה 01/05/22 - 31/05/22:

שטיפת מכוניות - 3 - 14155769 (3x80)

סוג תעריף	סוג צריכה	קריאה קודמת	קריאה נוכחית	סה"כ צריכה בקוט"ש	מחיר לקוט"ש בא"ג	סה"כ לתשלום
פרטי חשבון עבור תאריכים:						
777	פסגה	01/05/22	31/05/22	2,034.50	45.49	925.49 ₪
778	גבע	28,700.80	29,191.80	491.00	37.72	185.21 ₪
779	שפל	30,499.50	30,604.00	104.50	31.20	32.60 ₪

סה"כ לדייר:

פסגה	גבע	שפל	סה"כ	שיא ביקוש
2,034.50	491.00	104.50	2,630.00	196.01
925.49 ₪	185.21 ₪	32.60 ₪	1,143.30 ₪	

סה"כ צריכה
 סה"כ לתשלום

לא כולל מע"מ	סה"כ לתשלום	תשלום קבוע	תשלום עבור גודל חיבור בKVA (3x80)	שיא ביקוש
				196.01
				214.45 ₪
				14.67 ₪
				1,372.43 ₪

התפלגות חיוב בש"ח לפי תע"ז

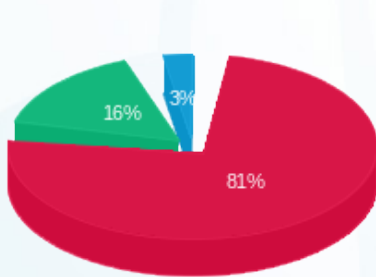

פסגה (925.49 ₪) 81%
 גבע (185.21 ₪) 16%
 שפל (32.60 ₪) 3%

הסטוריית צריכה בקוט"ש

