



01/06/22 תאריך הפקה:  
 31/05/22 תאריך קריאה נוכחית:  
 01/05/22 תאריך קריאה קודמת:

שם דייר: TREK  
 שם אתר: מראה המפרץ

לקוח/ה נכבד/ה, אנו מתכבדים להגיש את חישוב צריכת החשמל לתקופה 01/05/22 - 31/05/22:

TREK - (3x63)00022793 - 2

סה"כ לתשלום	מחיר לקוט"ש בא"ג	סה"כ צריכה בקוט"ש	קריאה נוכחית	קריאה קודמת	סוג צריכה	סוג תעריף
			31/05/22	01/05/22	פרטי חשבון עבור תאריכים:	
₪ 772.57	45.49	1,698.33	313,999.98	312,301.64	פסגה	777
₪ 94.28	37.72	249.95	120,993.78	120,743.82	גבע	778
₪ 28.50	31.20	91.36	87,403.39	87,312.03	שפל	779

סה"כ לדייר:

שיא ביקוש	סה"כ	שפל	גבע	פסגה
15.49	2,039.65	91.36	249.95	1,698.33
	₪ 895.36	₪ 28.50	₪ 94.28	₪ 772.57

סה"כ צריכה  
 סה"כ לתשלום

₪ 214.45	<b>תשלום קבוע</b>	
₪ 11.56	<b>תשלום עבור גודל חיבור בKVA (3x63)</b>	
₪ 1,121.36	<b>סה"כ לתשלום</b>	<b>לא כולל מע"מ</b>

התפלגות חיוב בש"ח לפי תעו"ז

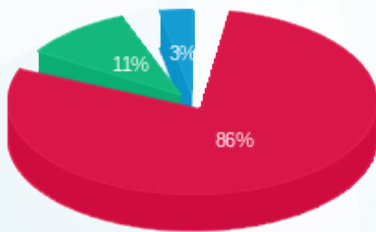

■ פסגה (₪ 772.57)  
 ■ גבע (₪ 94.28)  
 ■ שפל (₪ 28.50)

הסטוריית צריכה בקוט"ש

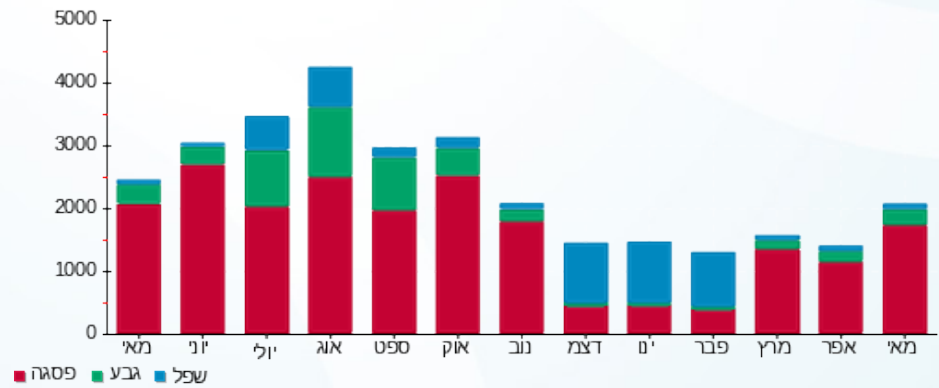



01/06/22 תאריך הפקה:  
 31/05/22 תאריך קריאה נוכחית:  
 01/05/22 תאריך קריאה קודמת:

שם דייר: אוטוסנטר 3-Q6  
 שם אתר: מראה המפרץ

לקוח/ה נכבד/ה, אנו מתכבדים להגיש את חישוב צריכת החשמל לתקופה 01/05/22 - 31/05/22:

6 - 00022698 (3x63)

סוג תעריף	סוג צריכה	קריאה קודמת	קריאה נוכחית	סה"כ צריכה בקוט"ש	מחיר לקוט"ש בא"ג	סה"כ לתשלום
פרטי חשבון עבור תאריכים:						
777	פסגה	01/05/22	31/05/22	601.70	45.49	273.71 ₪
778	גבע	51,940.67	52,104.44	163.77	37.72	61.77 ₪
779	שפל	121,849.11	122,031.28	182.17	31.20	56.84 ₪

סה"כ לדייר:

פסגה	גבע	שפל	סה"כ	שיא ביקוש
601.70	163.77	182.17	947.64	6.73
273.71 ₪	61.77 ₪	56.84 ₪	392.33 ₪	

סה"כ צריכה  
 סה"כ לתשלום

214.45 ₪	<b>תשלום קבוע</b>	
11.56 ₪	<b>תשלום עבור גודל חיבור בKVA (3x63)</b>	
618.33 ₪	<b>סה"כ לתשלום</b>	<b>לא כולל מע"מ</b>

התפלגות חיוב בש"ח לפי תעו"ז

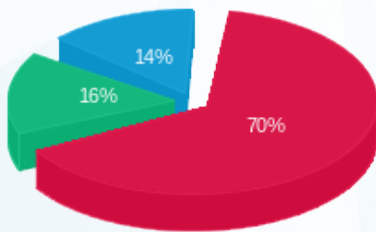

■ פסגה (273.71 ₪)  
 ■ גבע (61.77 ₪)  
 ■ שפל (56.84 ₪)

הסטוריית צריכה בקוט"ש

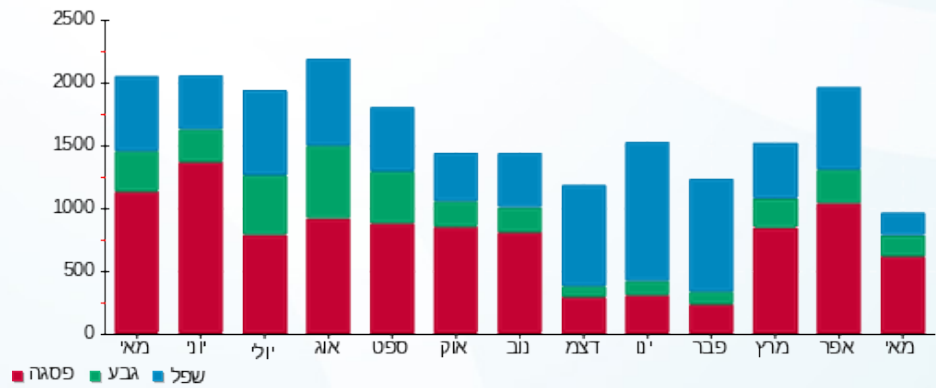



01/06/22 תאריך הפקה:  
 31/05/22 תאריך קריאה נוכחית:  
 01/05/22 תאריך קריאה קודמת:

שם דייר: אולמי יהלום  
 שם אתר: מראה המפרץ

לקוח/ה נכבד/ה, אנו מתכבדים להגיש את חישוב צריכת החשמל לתקופה 01/05/22 - 31/05/22:

2 - 00025049 (3x800)

סוג תעריף	סוג צריכה	קריאה קודמת	קריאה נוכחית	סה"כ צריכה בקוט"ש	מחיר לקוט"ש בא"ג	סה"כ לתשלום
פרטי חשבון עבור תאריכים:						
777	פסגה	01/05/22	31/05/22	2,665,888.37	45.49	2,665,822.22
778	גבע	1,598,555.54	1,598,599.87	44.34	37.72	16.72
779	שפל	1,925,336.99	1,925,475.29	138.30	31.20	43.15

סה"כ לדייר:

פסגה	גבע	שפל	סה"כ	שיא ביקוש
66.14	44.34	138.30	248.78	2.21
30.09	16.72	43.15	89.96	

סה"כ צריכה  
 סה"כ לתשלום

214.45	תשלום קבוע	
146.74	תשלום עבור גודל חיבור בKVA (3x800)	
451.15	סה"כ לתשלום	לא כולל מע"מ

התפלגות חיוב בש"ח לפי תע"ז

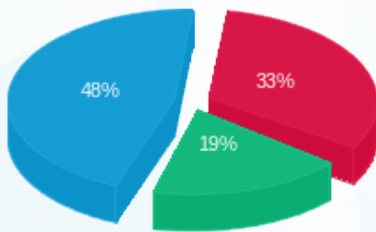

פסגה (30.09 ₪) 48%  
 גבע (16.72 ₪) 19%  
 שפל (43.15 ₪) 33%

הסטוריית צריכה בקוט"ש

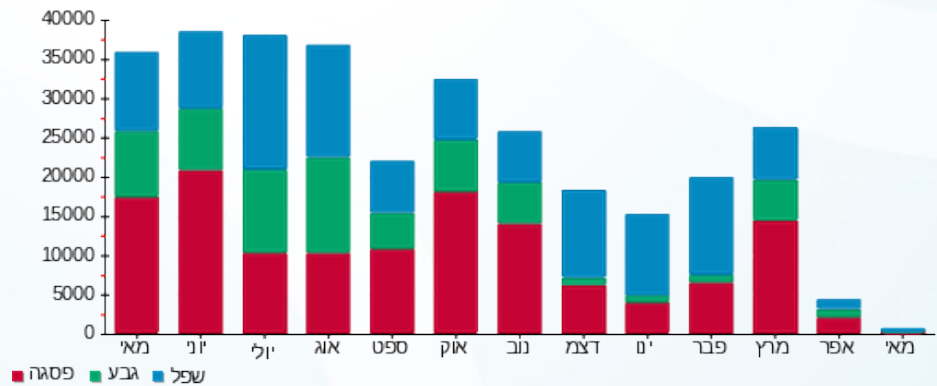



01/06/22

תאריך הפקדה:

שם דייר: ארד- גרה נפתלייב

31/05/22

תאריך קריאה נוכחית:

שם אתר: מראה המפרץ

01/05/22

תאריך קריאה קודמת:

לקוח/ה נכבד/ה, אנו מתכבדים להגיש את חישוב צריכת החשמל לתקופה 01/05/22 - 31/05/22:

ארד- גרה נפתלייב - 1 - 00022450 (3x160)

סוג תעריף	סוג צריכה	קריאה קודמת	קריאה נוכחית	סה"כ צריכה בקוט"ש	מחיר לקוט"ש בא"ג	סה"כ לתשלום
פרטי חשבון עבור תאריכים:						
777	פסגה	01/05/22	31/05/22	2,324.69	45.49	1,057.50 ₪
778	גבע	106,327.01	107,530.87	1,203.87	37.72	454.10 ₪
779	שפל	236,713.70	238,195.31	1,481.61	31.20	462.26 ₪

סה"כ לדייר:

פסגה	גבע	שפל	סה"כ	שיא ביקוש
2,324.69	1,203.87	1,481.61	5,010.17	47.89
1,057.50 ₪	454.10 ₪	462.26 ₪	1,973.86 ₪	

סה"כ צריכה

סה"כ לתשלום

214.45 ₪	תשלום קבוע	
29.35 ₪	תשלום עבור גודל חיבור בKVA (3x160)	
2,217.66 ₪	סה"כ לתשלום	לא כולל מע"מ

התפלגות חיוב בש"ח לפי תע"ז

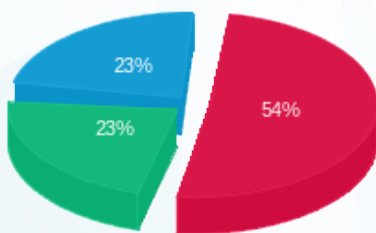

- פסגה (1,057.50 ₪) 23%
- גבע (454.10 ₪) 23%
- שפל (462.26 ₪) 54%

הסטוריית צריכה בקוט"ש

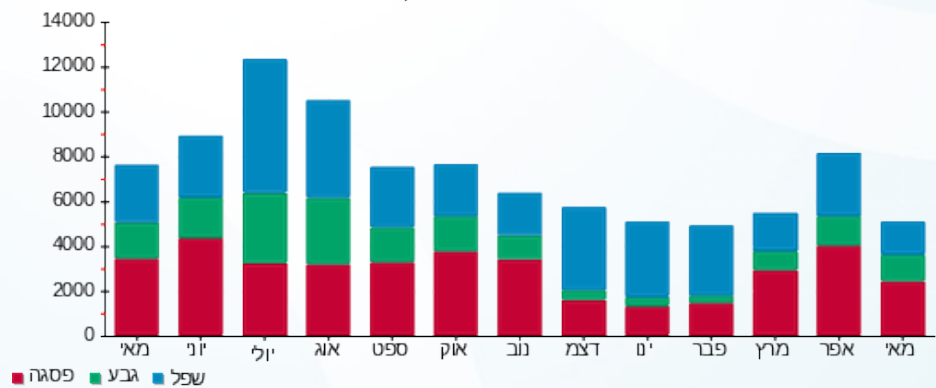



01/06/22 תאריך הפקה:  
 31/05/22 תאריך קריאה נוכחית:  
 01/05/22 תאריך קריאה קודמת:

שם דייר: ארד- גרה נפתליב  
 שם אתר: מראה המפרץ

לקוח/ה נכבד/ה, אנו מתכבדים להגיש את חישוב צריכת החשמל לתקופה 01/05/22 - 31/05/22:

ארד- גרה נפתליב - 8 - 00022450(3x63)

סוג תעריף	סוג צריכה	קריאה קודמת	קריאה נוכחית	סה"כ צריכה בקוט"ש	מחיר לקוט"ש בא"ג	סה"כ לתשלום
פרטי חשבון עבור תאריכים:						
777	פסגה	01/05/22	31/05/22	537.81	45.49	244.65 ₪
778	גבע	23,205.20	23,499.78	294.57	37.72	111.11 ₪
779	שפל	42,691.83	42,987.70	295.87	31.20	92.31 ₪

סה"כ לדייר:

פסגה	גבע	שפל	סה"כ	שיא ביקוש
537.81	294.57	295.87	1,128.25	14.08
244.65 ₪	111.11 ₪	92.31 ₪	448.07 ₪	

סה"כ צריכה  
 סה"כ לתשלום

214.45 ₪	<b>תשלום קבוע</b>	
11.56 ₪	<b>תשלום עבור גודל חיבור בKVA (3x63)</b>	
674.08 ₪	<b>סה"כ לתשלום</b>	<b>לא כולל מע"מ</b>

התפלגות חיוב בש"ח לפי תע"ז

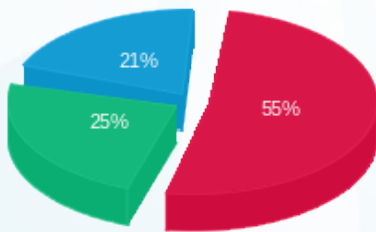

■ פסגה (244.65 ₪)  
 ■ גבע (111.11 ₪)  
 ■ שפל (92.31 ₪)

הסטוריית צריכה בקוט"ש

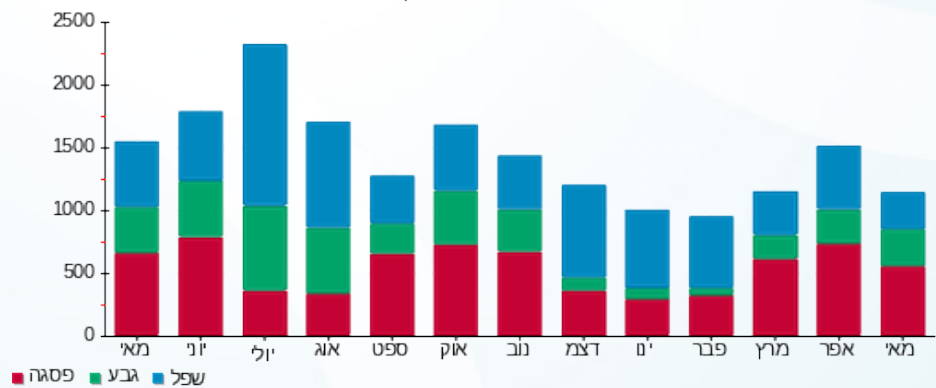

■ פסגה ■ גבע ■ שפל





01/06/22 תאריך הפקה:  
 31/05/22 תאריך קריאה נוכחית:  
 01/05/22 תאריך קריאה קודמת:

שם דייר: ארומה 2-7  
 שם אתר: מראה המפרץ

לקוח/ה נכבד/ה, אנו מתכבדים להגיש את חישוב צריכת החשמל לתקופה 01/05/22 - 31/05/22:

7 - 00022698 (3x160)

סוג תעריף	סוג צריכה	קריאה קודמת	קריאה נוכחית	סה"כ צריכה בקוט"ש	מחיר לקוט"ש בא"ג	סה"כ לתשלום
פרטי חשבון עבור תאריכים:						
		01/05/22	31/05/22			
777	פסגה	1,331,794.76	1,338,569.50	6,774.75	45.49	3,081.83 ₪
778	גבע	850,691.41	854,845.29	4,153.88	37.72	1,566.84 ₪
779	שפל	1,293,536.67	1,296,384.84	2,848.17	31.20	888.63 ₪

סה"כ לדייר:

פסגה	גבע	שפל	סה"כ	שיא ביקוש
6,774.75	4,153.88	2,848.17	13,776.80	56.46
3,081.83 ₪	1,566.84 ₪	888.63 ₪	5,537.31 ₪	

סה"כ צריכה  
 סה"כ לתשלום

214.45 ₪	תשלום קבוע	
29.35 ₪	תשלום עבור גודל חיבור בKVA (3x160)	
5,781.11 ₪	סה"כ לתשלום	לא כולל מע"מ

התפלגות חיוב בש"ח לפי תעו"ז

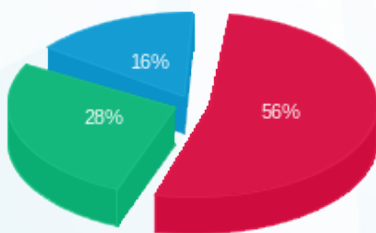

פסגה (3,081.83 ₪) 16%  
 גבע (1,566.84 ₪) 28%  
 שפל (888.63 ₪) 56%

הסטוריית צריכה בקוט"ש

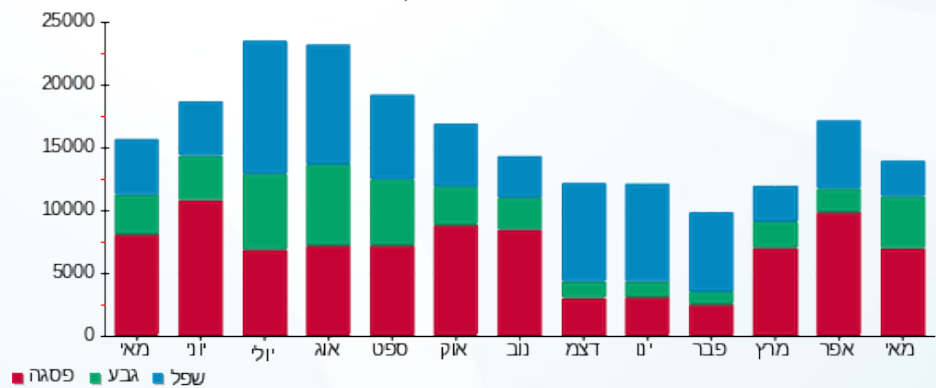



01/06/22 תאריך הפקה:  
 31/05/22 תאריך קריאה נוכחית:  
 01/05/22 תאריך קריאה קודמת:

שם דייר: בוטיק יין וסגרים Q2 A4  
 שם אתר: מראה המפרץ

לקוח/ה נכבד/ה, אנו מתכבדים להגיש את חישוב צריכת החשמל לתקופה 01/05/22 - 31/05/22:

2 - 00022448 (3x100)

סוג תעריף	סוג צריכה	קריאה קודמת	קריאה נוכחית	סה"כ צריכה בקוט"ש	מחיר לקוט"ש בא"ג	סה"כ לתשלום
פרטי חשבון עבור תאריכים:						
777	פסגה	01/05/22	31/05/22	2,970.04	45.49	1,351.07 ₪
778	גבע	254,406.46	255,935.16	1,528.69	37.72	576.62 ₪
779	שפל	402,855.68	404,562.54	1,706.86	31.20	532.54 ₪

סה"כ לדייר:

פסגה	גבע	שפל	סה"כ	שיא ביקוש
2,970.04	1,528.69	1,706.86	6,205.59	31.36
1,351.07 ₪	576.62 ₪	532.54 ₪	2,460.23 ₪	

סה"כ צריכה  
 סה"כ לתשלום

214.45 ₪	תשלום קבוע	
18.34 ₪	תשלום עבור גודל חיבור בKVA (3x100)	
2,693.03 ₪	סה"כ לתשלום	לא כולל מע"מ

התפלגות חיוב בש"ח לפי תעו"ז

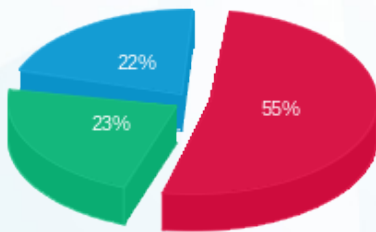

■ פסגה (1,351.07 ₪)  
 ■ גבע (576.62 ₪)  
 ■ שפל (532.54 ₪)

הסטוריית צריכה בקוט"ש

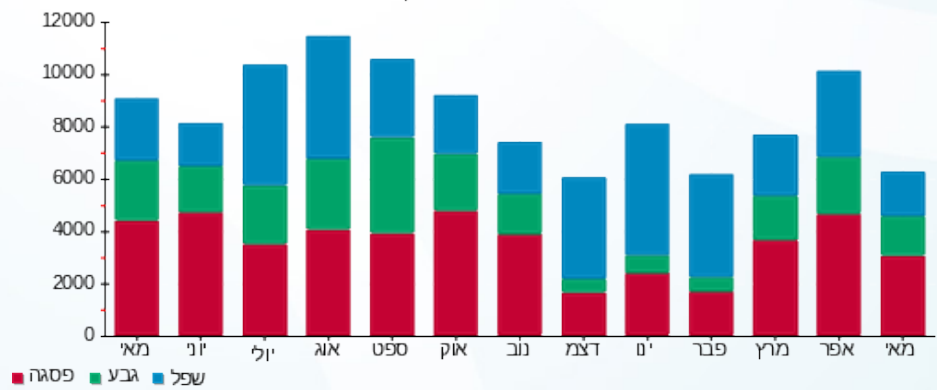



01/06/22 תאריך הפקה:  
 31/05/22 תאריך קריאה נוכחית:  
 01/05/22 תאריך קריאה קודמת:

שם דייר: ביג אלקטריק 2  
 שם אתר: מראה המפרץ

לקוח/ה נכבד/ה, אנו מתכבדים להגיש את חישוב צריכת החשמל לתקופה 01/05/22 - 31/05/22:

ביג אלקטריק 2 - 8 - 00022698 (3x63)

סה"כ לתשלום	מחיר לקוט"ש בא"ג	סה"כ צריכה בקוט"ש	קריאה נוכחית	קריאה קודמת	סוג צריכה	סוג תעריף
			31/05/22	01/05/22		פרטי חשבון עבור תאריכים:
70.51 ₪	45.49	155.00	45,221.64	45,066.64	פסגה	777
39.80 ₪	37.72	105.52	13,694.01	13,588.50	גבע	778
9.07 ₪	31.20	29.08	39,499.96	39,470.88	שפל	779

סה"כ לדיר:

שיא ביקוש	סה"כ	שפל	גבע	פסגה
1.21	289.59	29.08	105.52	155.00
	119.38 ₪	9.07 ₪	39.80 ₪	70.51 ₪

סה"כ צריכה  
 סה"כ לתשלום

214.45 ₪	<b>תשלום קבוע</b>	
11.56 ₪	<b>תשלום עבור גודל חיבור בKVA (3x63)</b>	
345.39 ₪	<b>סה"כ לתשלום</b>	<b>לא כולל מע"מ</b>

התפלגות חיוב בש"ח לפי תעו"ז

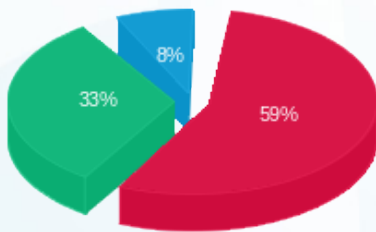

■ פסגה (70.51 ₪)  
 ■ גבע (39.80 ₪)  
 ■ שפל (9.07 ₪)

הסטוריית צריכה בקוט"ש

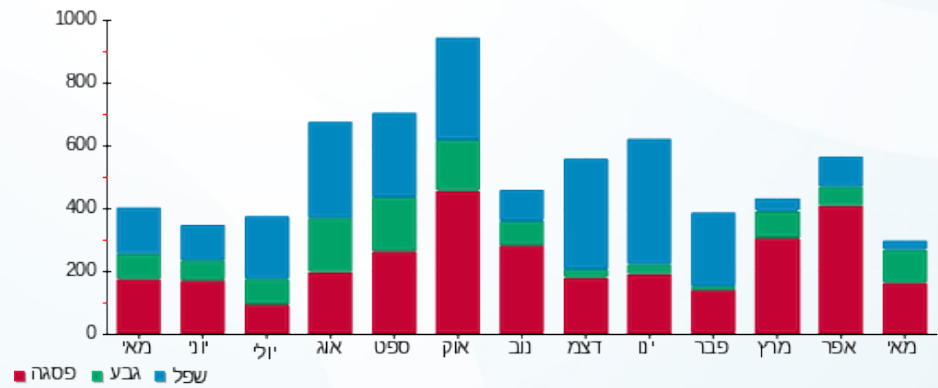



01/06/22 תאריך הפקה:  
 31/05/22 תאריך קריאה נוכחית:  
 01/05/22 תאריך קריאה קודמת:

שם דייר: ביג אלקטריק Q4-B05  
 שם אתר: מראה המפרץ

לקוח/ה נכבד/ה, אנו מתכבדים להגיש את חישוב צריכת החשמל לתקופה 01/05/22 - 31/05/22:

4 - 00022698 (3x63)

סוג תעריף	סוג צריכה	קריאה קודמת	קריאה נוכחית	סה"כ צריכה בקוט"ש	מחיר לקוט"ש בא"ג	סה"כ לתשלום
פרטי חשבון עבור תאריכים:						
777	פסגה	01/05/22	31/05/22	365.95	45.49	166.47 ₪
778	גבע	105,172.69	105,566.73	394.05	37.72	148.63 ₪
779	שפל	114,546.74	114,642.76	96.02	31.20	29.96 ₪

סה"כ לדיר:

פסגה	גבע	שפל	סה"כ	שיא ביקוש
365.95	394.05	96.02	856.02	6.91
166.47 ₪	148.63 ₪	29.96 ₪	345.06 ₪	

סה"כ צריכה  
 סה"כ לתשלום

214.45 ₪	תשלום קבוע	
11.56 ₪	תשלום עבור גודל חיבור בKVA (3x63)	
571.07 ₪	סה"כ לתשלום	לא כולל מע"מ

התפלגות חיוב בש"ח לפי תע"ז

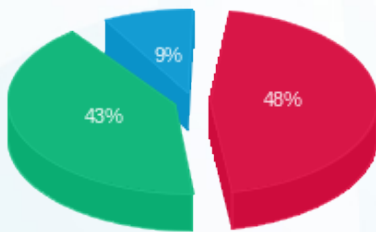

■ פסגה (166.47 ₪)  
 ■ גבע (148.63 ₪)  
 ■ שפל (29.96 ₪)

הסטוריית צריכה בקוט"ש

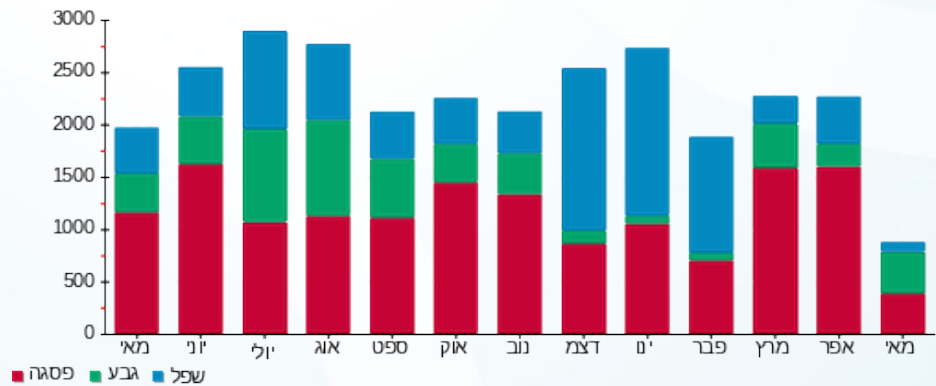



01/06/22 תאריך הפקה:  
 31/05/22 תאריך קריאה נוכחית:  
 01/05/22 תאריך קריאה קודמת:

שם דייר: ג.פ טרייד מוטורס  
 שם אתר: מראה המפרץ

לקוח/ה נכבד/ה, אנו מתכבדים להגיש את חישוב צריכת החשמל לתקופה 01/05/22 - 31/05/22:

2 - 00022698 (3x100)

סוג תעריף	סוג צריכה	קריאה קודמת	קריאה נוכחית	סה"כ צריכה בקוט"ש	מחיר לקוט"ש בא"ג	סה"כ לתשלום
פרטי חשבון עבור תאריכים:						
777	פסגה	01/05/22	31/05/22	588.10	45.49	267.53 ₪
778	גבע	51,573.33	51,668.78	95.46	37.72	36.01 ₪
779	שפל	79,100.10	79,171.42	71.32	31.20	22.25 ₪

סה"כ לדייר:

פסגה	גבע	שפל	סה"כ	שיא ביקוש
588.10	95.46	71.32	754.87	7.73
267.53 ₪	36.01 ₪	22.25 ₪	325.78 ₪	

סה"כ צריכה  
 סה"כ לתשלום

214.45 ₪	תשלום קבוע	
18.34 ₪	תשלום עבור גודל חיבור בKVA (3x100)	
558.58 ₪	סה"כ לתשלום	לא כולל מע"מ

התפלגות חיוב בש"ח לפי תעו"ז

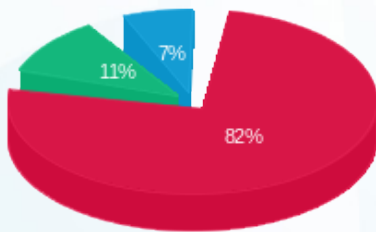

■ פסגה (267.53 ₪)  
 ■ גבע (36.01 ₪)  
 ■ שפל (22.25 ₪)

הסטוריית צריכה בקוט"ש

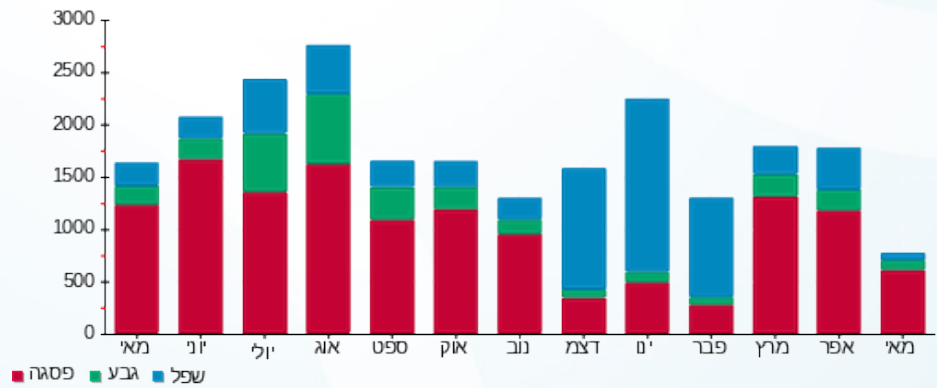



01/06/22 תאריך הפקה:  
 31/05/22 תאריך קריאה נוכחית:  
 01/05/22 תאריך קריאה קודמת:

**שם דייר:** דאבה  
**שם אתר:** מראה המפרץ

**לקוח/ה נכבד/ה, אנו מתכבדים להגיש את חישוב צריכת החשמל לתקופה 01/05/22 - 31/05/22:**

**דאבה - שנאי 1 - 2 - 02310014(3x2500)**

סוג תעריף	סוג צריכה	קריאה קודמת	קריאה נוכחית	סה"כ צריכה בקוט"ש	מחיר לקוט"ש בא"ג	סה"כ לתשלום
		01/05/22	31/05/22			
פרטי חשבון עבור תאריכים:						
777	פסגה	-111,112.10	-181,980.30	-70,868.20	45.49	₪ -32,237.94
778	גבע	-23,374.60	-37,804.60	-14,430.00	37.72	₪ -5,443.00
779	שפל	-49,205.80	-60,144.20	-10,938.40	31.20	₪ -3,412.78

**דאבה - שנאי 1 - 1 - 08029824(3x2500)**

סוג תעריף	סוג צריכה	קריאה קודמת	קריאה נוכחית	סה"כ צריכה בקוט"ש	מחיר לקוט"ש בא"ג	סה"כ לתשלום
		01/05/22	31/05/22			
פרטי חשבון עבור תאריכים:						
777	פסגה	226,605.90	336,346.70	109,740.80	45.49	₪ 49,921.09
778	גבע	96,991.70	146,388.80	49,397.10	37.72	₪ 18,632.59
779	שפל	245,516.70	341,560.10	96,043.40	31.20	₪ 29,965.54

**דאבה פוטוולטאי 1 - 1 - 20281546(0x0)**

סוג תעריף	סוג צריכה	קריאה קודמת	קריאה נוכחית	סה"כ צריכה בקוט"ש	מחיר לקוט"ש בא"ג	סה"כ לתשלום
		01/05/22	31/05/22			
פרטי חשבון עבור תאריכים:						
777	פסגה	134,468.70	217,727.30	83,258.60	45.49	₪ 37,874.34
778	גבע	30,245.90	51,029.40	20,783.50	37.72	₪ 7,839.54
779	שפל	63,903.30	81,815.70	17,912.40	31.20	₪ 5,588.67

**סה"כ לדייר:**

פסגה	גבע	שפל	סה"כ	שיא ביקוש
122,131.20	55,750.60	103,017.40	280,899.20	482.60
₪ 55,557.48	₪ 21,029.13	₪ 32,141.43	₪ 108,728.04	

**סה"כ צריכה**  
**סה"כ לתשלום**

₪ 214.45	<b>תשלום קבוע</b>	
₪ 917.13	<b>תשלום עבור גודל חיבור בKVA (3x5000)</b>	
₪ 109,859.62	<b>סה"כ לתשלום</b>	<b>לא כולל מע"מ</b>





התפלגות חיוב בש"ח לפי תעו"ז

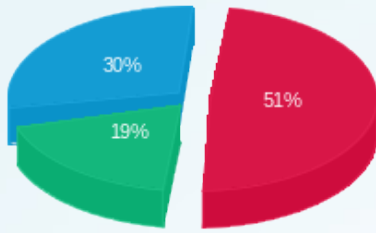

- פסגה (55,557.48 ומעלה)
- גבע (21,029.13 ומעלה)
- שפל (32,141.43 ומעלה)

הסטוריית צריכה בקוט"ש

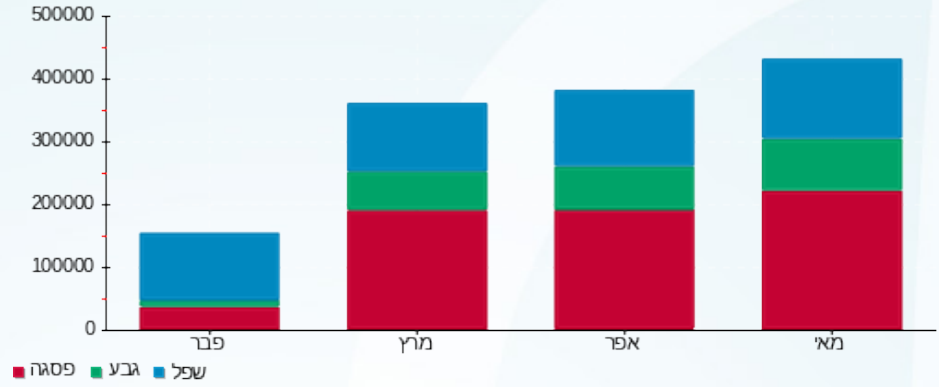



01/06/22 תאריך הפקה:  
 31/05/22 תאריך קריאה נוכחית:  
 01/05/22 תאריך קריאה קודמת:

שם דייר: חגא חליחל  
 שם אתר: מראה המפרץ

לקוח/ה נכבד/ה, אנו מתכבדים להגיש את חישוב צריכת החשמל לתקופה 01/05/22 - 31/05/22:

5 - 00022698 (3x63)

סוג תעריף	סוג צריכה	קריאה קודמת	קריאה נוכחית	סה"כ צריכה בקוט"ש	מחיר לקוט"ש בא"ג	סה"כ לתשלום
פרטי חשבון עבור תאריכים:						
777	פסגה	01/05/22	31/05/22	2,464.84	45.49	1,121.25 ₪
778	גבע	170,091.06	171,406.16	1,315.11	37.72	496.06 ₪
779	שפל	412,118.80	413,304.02	1,185.23	31.20	369.79 ₪

סה"כ לדייר:

פסגה	גבע	שפל	סה"כ	שיא ביקוש
2,464.84	1,315.11	1,185.23	4,965.17	29.61
1,121.25 ₪	496.06 ₪	369.79 ₪	1,987.10 ₪	

סה"כ צריכה  
 סה"כ לתשלום

214.45 ₪	תשלום קבוע	
11.56 ₪	תשלום עבור גודל חיבור בKVA (3x63)	
2,213.11 ₪	סה"כ לתשלום	לא כולל מע"מ

התפלגות חיוב בש"ח לפי תעו"ז

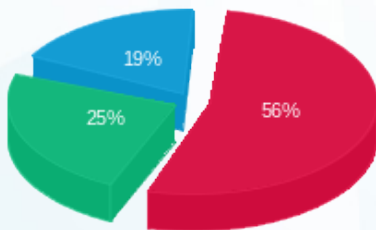

■ פסגה (1,121.25 ₪)  
 ■ גבע (496.06 ₪)  
 ■ שפל (369.79 ₪)

הסטוריית צריכה בקוט"ש

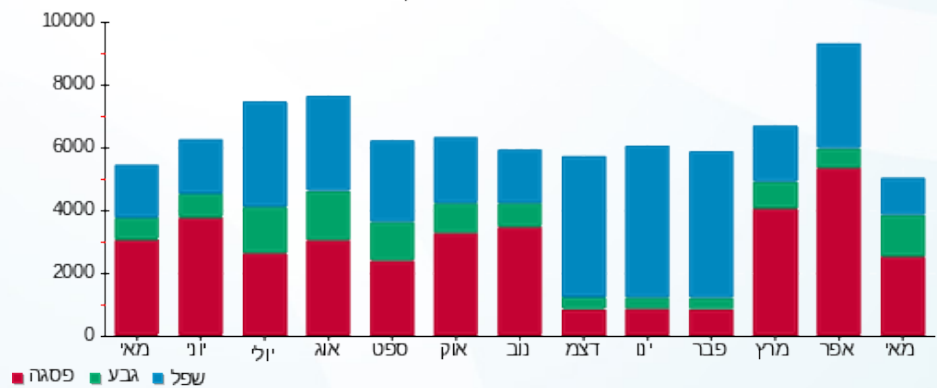



01/06/22 תאריך הפקדה:  
 31/05/22 תאריך קריאה נוכחית:  
 01/05/22 תאריך קריאה קודמת:

שם דייר: כלמוביל  
 שם אתר: מראה המפרץ

לקוח/ה נכבד/ה, אנו מתכבדים להגיש את חישוב צריכת החשמל לתקופה 01/05/22 - 31/05/22:

כלמוביל - 4 - 00025049 (3x400)

סוג תעריף	סוג צריכה	קריאה קודמת	קריאה נוכחית	סה"כ צריכה בקוט"ש	מחיר לקוט"ש בא"ג	סה"כ לתשלום
			31/05/22	01/05/22	פרטי חשבון עבור תאריכים:	
777	פסגה	168,555.41	172,091.34	3,535.93	45.49	1,608.50 ₪
778	גבע	63,133.79	64,015.64	881.85	37.72	332.63 ₪
779	שפל	140,427.91	142,018.39	1,590.48	31.20	496.23 ₪

סה"כ לדייר:

פסגה	גבע	שפל	סה"כ	שיא ביקוש
3,535.93	881.85	1,590.48	6,008.26	34.14
1,608.50 ₪	332.63 ₪	496.23 ₪	2,437.36 ₪	

סה"כ צריכה  
 סה"כ לתשלום

214.45 ₪	<b>תשלום קבוע</b>	
73.37 ₪	<b>תשלום עבור גודל חיבור בKVA (3x400)</b>	
2,725.18 ₪	<b>סה"כ לתשלום</b>	<b>לא כולל מע"מ</b>

התפלגות חיוב בש"ח לפי תעו"ז

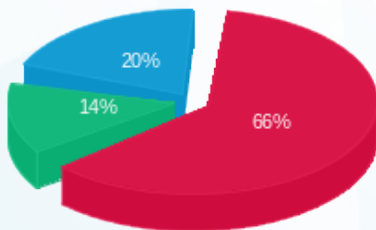

פסגה (1,608.50 ₪) - 66%  
 גבע (332.63 ₪) - 14%  
 שפל (496.23 ₪) - 20%

הסטוריית צריכה בקוט"ש

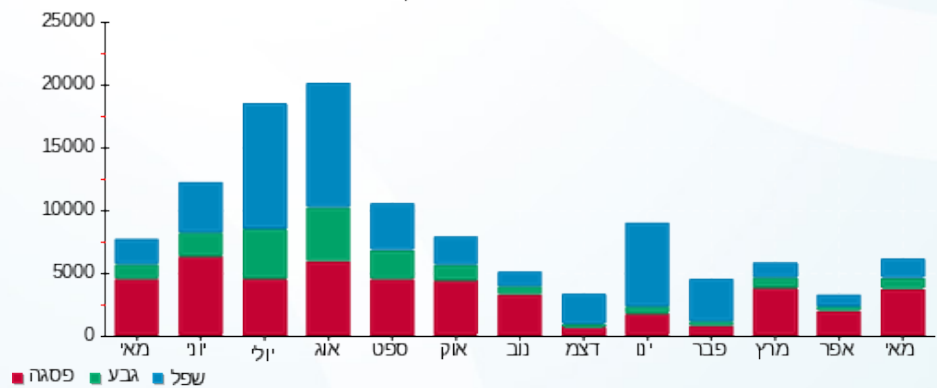



01/06/22 תאריך הפקה:  
 31/05/22 תאריך קריאה נוכחית:  
 01/05/22 תאריך קריאה קודמת:

שם דייר: מקדונלדס Q14 B22  
 שם אתר: מראה המפרץ

לקוח/ה נכבד/ה, אנו מתכבדים להגיש את חישוב צריכת החשמל לתקופה 01/05/22 - 31/05/22:

6 - 00022450 (3x160)

סוג תעריף	סוג צריכה	קריאה קודמת	קריאה נוכחית	סה"כ צריכה בקוט"ש	מחיר לקוט"ש בא"ג	סה"כ לתשלום
פרטי חשבון עבור תאריכים:						
777	פסגה	01/05/22	31/05/22	3,953.38	45.49	1,798.39 ₪
778	גבע	513,287.67	515,959.50	2,671.83	37.72	1,007.81 ₪
779	שפל	700,565.32	702,146.75	1,581.43	31.20	493.41 ₪

סה"כ לדייר:

פסגה	גבע	שפל	סה"כ	שיא ביקוש
3,953.38	2,671.83	1,581.43	8,206.64	38.16
1,798.39 ₪	1,007.81 ₪	493.41 ₪	3,299.61 ₪	

סה"כ צריכה  
 סה"כ לתשלום

214.45 ₪	תשלום קבוע	
29.35 ₪	תשלום עבור גודל חיבור בKVA (3x160)	
3,543.41 ₪	סה"כ לתשלום	לא כולל מע"מ

התפלגות חיוב בש"ח לפי תע"ז

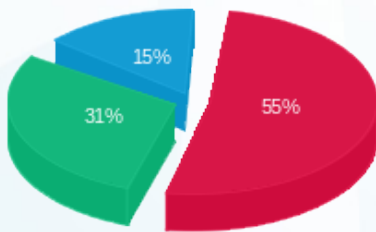

■ פסגה (1,798.39 ₪)  
 ■ גבע (1,007.81 ₪)  
 ■ שפל (493.41 ₪)

הסטוריית צריכה בקוט"ש

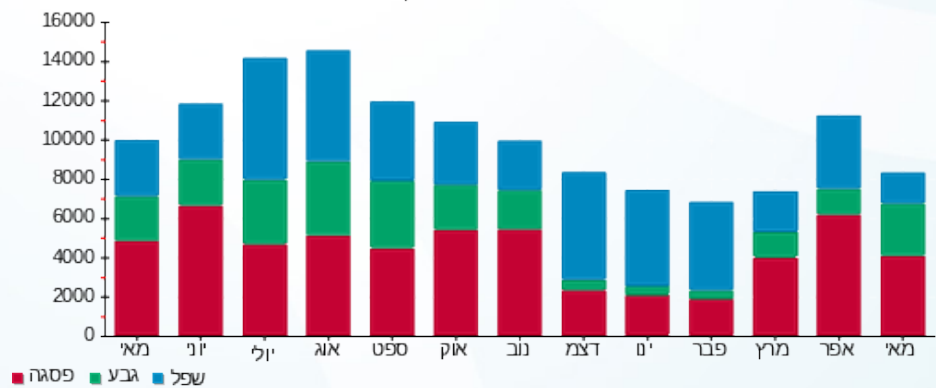



01/06/22 תאריך הפקה:  
 31/05/22 תאריך קריאה נוכחית:  
 01/05/22 תאריך קריאה קודמת:

שם דייר: משאושה  
 שם אתר: מראה המפרץ

לקוח/ה נכבד/ה, אנו מתכבדים להגיש את חישוב צריכת החשמל לתקופה 01/05/22 - 31/05/22:

7 - 00022450 (3x63)

סוג תעריף	סוג צריכה	קריאה קודמת	קריאה נוכחית	סה"כ צריכה בקוט"ש	מחיר לקוט"ש בא"ג	סה"כ לתשלום
פרטי חשבון עבור תאריכים:						
777	פסגה	01/05/22	31/05/22	689.43	45.49	313.62 ₪
778	גבע	101,875.22	102,453.18	577.96	37.72	218.01 ₪
779	שפל	186,209.36	186,767.79	558.43	31.20	174.23 ₪

סה"כ לדייר:

פסגה	גבע	שפל	סה"כ	שיא ביקוש
689.43	577.96	558.43	1,825.82	6.29
313.62 ₪	218.01 ₪	174.23 ₪	705.86 ₪	

סה"כ צריכה  
 סה"כ לתשלום

214.45 ₪	תשלום קבוע	
11.56 ₪	תשלום עבור גודל חיבור בKVA (3x63)	
931.86 ₪	סה"כ לתשלום	לא כולל מע"מ

התפלגות חיוב בש"ח לפי תע"ז

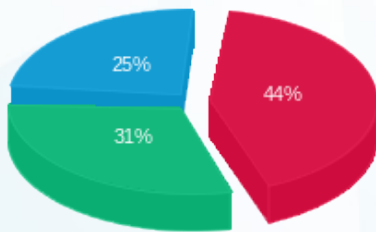

■ פסגה (₪ 313.62)  
 ■ גבע (₪ 218.01)  
 ■ שפל (₪ 174.23)

הסטוריית צריכה בקוט"ש

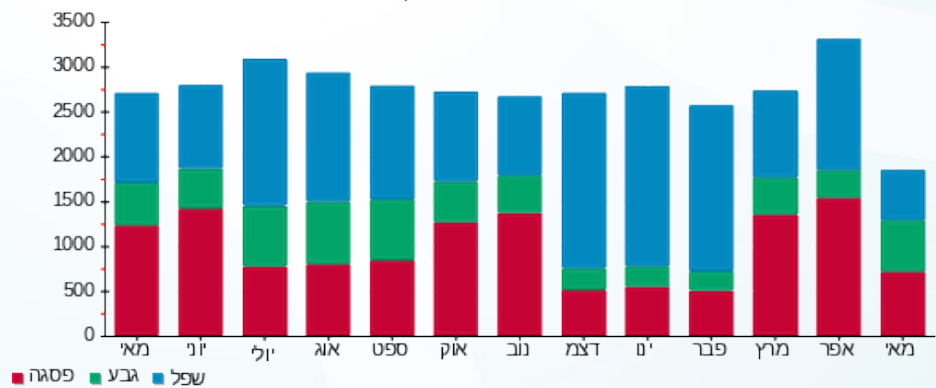



01/06/22 תאריך הפקה:  
 31/05/22 תאריך קריאה נוכחית:  
 01/05/22 תאריך קריאה קודמת:

שם דייר: משאושה 2  
 שם אתר: מראה המפרץ

לקוח/ה נכבד/ה, אנו מתכבדים להגיש את חישוב צריכת החשמל לתקופה 01/05/22 - 31/05/22:

3 - 00022450 (3x63)

סוג תעריף	סוג צריכה	קריאה קודמת	קריאה נוכחית	סה"כ צריכה בקוט"ש	מחיר לקוט"ש בא"ג	סה"כ לתשלום
פרטי חשבון עבור תאריכים:						
777	פסגה	01/05/22	31/05/22	1,799.65	45.49	818.66 ₪
778	גבע	81,744.50	82,316.31	571.81	37.72	215.69 ₪
779	שפל	130,062.89	130,720.79	657.89	31.20	205.26 ₪

סה"כ לדייר:

פסגה	גבע	שפל	סה"כ	שיא ביקוש
1,799.65	571.81	657.89	3,029.35	10.82
818.66 ₪	215.69 ₪	205.26 ₪	1,239.61 ₪	

סה"כ צריכה  
 סה"כ לתשלום

214.45 ₪	תשלום קבוע	
11.56 ₪	תשלום עבור גודל חיבור בKVA (3x63)	
1,465.61 ₪	סה"כ לתשלום	לא כולל מע"מ

התפלגות חיוב בש"ח לפי תעו"ז

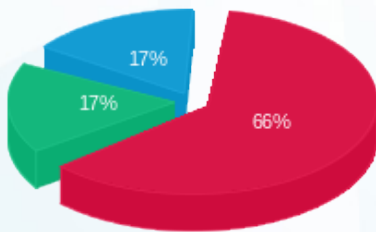

■ פסגה (818.66 ₪)  
 ■ גבע (215.69 ₪)  
 ■ שפל (205.26 ₪)

הסטוריית צריכה בקוט"ש

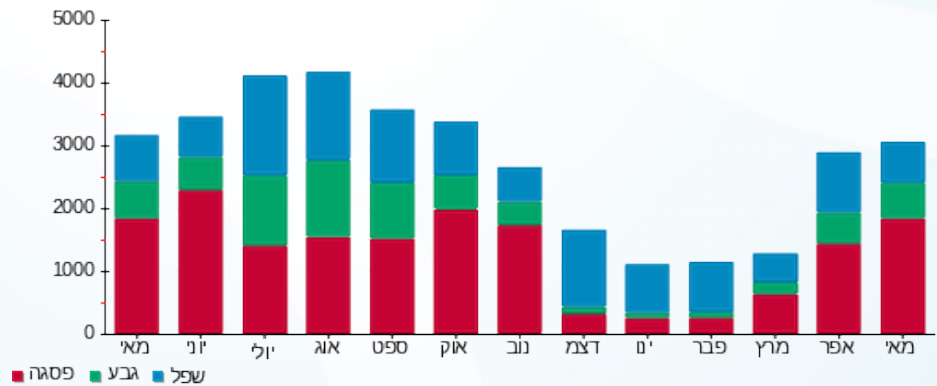



01/06/22 תאריך הפקדה:  
 31/05/22 תאריך קריאה נוכחית:  
 01/05/22 תאריך קריאה קודמת:

שם דייר: סהרה ואיפראן  
 שם אתר: מראה המפרץ

לקוח/ה נכבד/ה, אנו מתכבדים להגיש את חישוב צריכת החשמל לתקופה 01/05/22 - 31/05/22:

סהרה ואיפראן - 1 - 00022570 (3x1000)

סה"כ לתשלום	מחיר לקוט"ש בא"ג	סה"כ צריכה בקוט"ש	קריאה נוכחית	קריאה קודמת	סוג צריכה	סוג תעריף
			31/05/22	01/05/22		פרטי חשבון עבור תאריכים:
₪ 5,893.07	45.49	12,954.66	3,997,436.10	3,984,481.44	פסגה	777
₪ 2,157.27	37.72	5,719.16	2,475,873.36	2,470,154.20	גבע	778
₪ 2,353.53	31.20	7,543.36	4,568,292.42	4,560,749.06	שפל	779

סה"כ לדייר:

שיא ביקוש	סה"כ	שפל	גבע	פסגה	סה"כ צריכה
274.64	26,217.18	7,543.36	5,719.16	12,954.66	סה"כ לתשלום
	₪ 10,403.87	₪ 2,353.53	₪ 2,157.27	₪ 5,893.07	

₪ 214.45	<b>תשלום קבוע</b>	
₪ 183.43	<b>תשלום עבור גודל חיבור בKVA (3x1000)</b>	
₪ 10,801.75	<b>סה"כ לתשלום</b>	<b>לא כולל מע"מ</b>

התפלגות חיוב בש"ח לפי תעו"ז

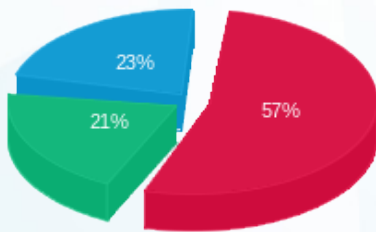

■ פסגה (₪ 5,893.07)  
 ■ גבע (₪ 2,157.27)  
 ■ שפל (₪ 2,353.53)

הסטוריית צריכה בקוט"ש

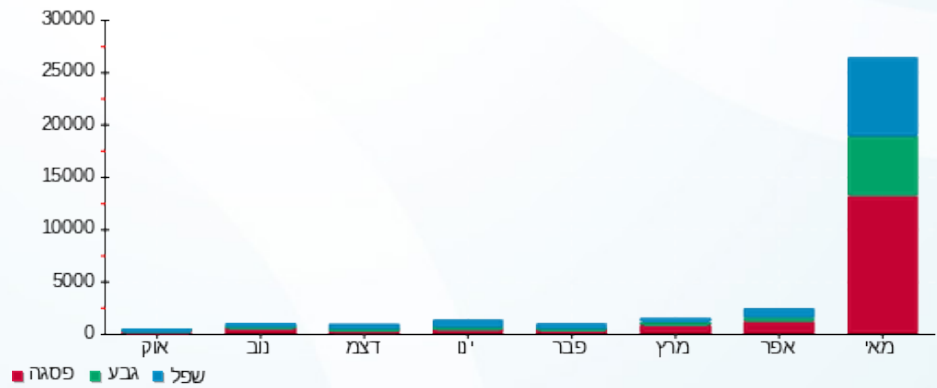



01/06/22 תאריך הפקה:  
 31/05/22 תאריך קריאה נוכחית:  
 01/05/22 תאריך קריאה קודמת:

שם דייר: פוטוולטאי  
 שם אתר: מראה המפרץ

לקוח/ה נכבד/ה, אנו מתכבדים להגיש את חישוב צריכת החשמל לתקופה 01/05/22 - 31/05/22:

פוטוולטאי - 1 - 20281543(0x0)

סוג תעריף	סוג צריכה	קריאה קודמת	קריאה נוכחית	סה"כ צריכה בקוט"ש	מחיר לקוט"ש בא"ג	סה"כ לתשלום
פרטי חשבון עבור תאריכים:						
777	פסגה	01/05/22	31/05/22	18,846.30	45.49	8,573.18 ₪
778	גבע	6,939.00	11,631.60	4,692.60	37.72	1,770.05 ₪
779	שפל	14,506.50	18,553.70	4,047.20	31.20	1,262.73 ₪

סה"כ לדייר:

פסגה	גבע	שפל	סה"כ	שיא ביקוש
18,846.30	4,692.60	4,047.20	27,586.10	9,080,012.80
8,573.18 ₪	1,770.05 ₪	1,262.73 ₪	11,605.96 ₪	

סה"כ צריכה  
 סה"כ לתשלום

0.00 ₪	תשלום קבוע	
0.00 ₪	תשלום עבור גודל חיבור בKVA (0x0)	
11,605.96 ₪	סה"כ לתשלום	לא כולל מע"מ

התפלגות חיוב בש"ח לפי תעו"ז

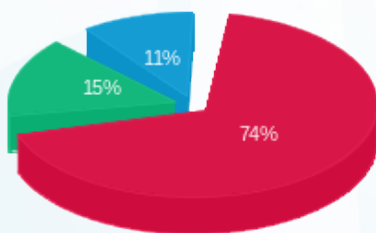

■ פסגה (8,573.18 ₪)  
 ■ גבע (1,770.05 ₪)  
 ■ שפל (1,262.73 ₪)

הסטוריית צריכה בקוט"ש

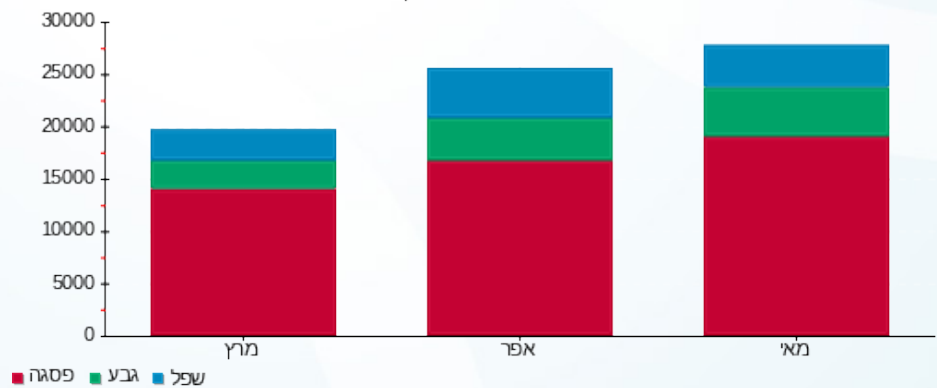



01/06/22 תאריך הפקדה:  
 31/05/22 תאריך קריאה נוכחית:  
 01/05/22 תאריך קריאה קודמת:

שם דייר: פיצויה - טל זק Q13-B23  
 שם אתר: מראה המפרץ

לקוח/ה נכבד/ה, אנו מתכבדים להגיש את חישוב צריכת החשמל לתקופה 01/05/22 - 31/05/22:

5 - 00022450 (3x63)

סוג תעריף	סוג צריכה	קריאה קודמת	קריאה נוכחית	סה"כ צריכה בקוט"ש	מחיר לקוט"ש בא"ג	סה"כ לתשלום
פרטי חשבון עבור תאריכים:						
777	פסגה	01/05/22	31/05/22	722.60	45.49	328.71 ₪
778	גבע	186,276.61	186,595.92	319.30	37.72	120.44 ₪
779	שפל	269,976.23	270,351.85	375.63	31.20	117.20 ₪

סה"כ לדייר:

פסגה	גבע	שפל	סה"כ	שיא ביקוש
722.60	319.30	375.63	1,417.53	6.69
₪ 328.71	₪ 120.44	₪ 117.20	₪ 566.35	

סה"כ צריכה  
 סה"כ לתשלום

214.45 ₪	תשלום קבוע	
11.56 ₪	תשלום עבור גודל חיבור בKVA (3x63)	
792.35 ₪	סה"כ לתשלום	לא כולל מע"מ

התפלגות חיוב בש"ח לפי תעו"ז

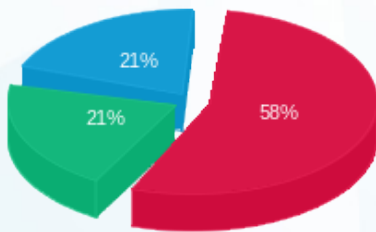

פסגה (₪ 328.71)  
 גבע (₪ 120.44)  
 שפל (₪ 117.20)

הסטוריית צריכה בקוט"ש

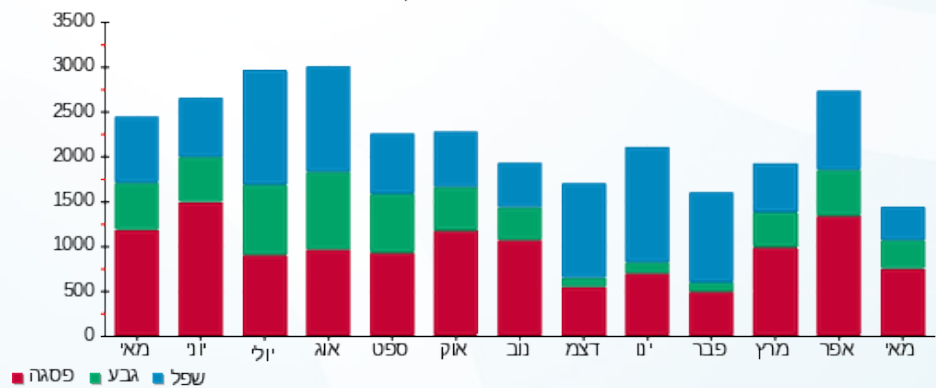

01/06/22 תאריך הפקה:  
 31/05/22 תאריך קריאה נוכחית:  
 01/05/22 תאריך קריאה קודמת:

שם דייר: ראשי דיירים  
 שם אתר: מראה המפרץ

**לקוח/ה נכבד/ה, אנו מתכבדים להגיש את חישוב צריכת החשמל לתקופה 01/05/22 - 31/05/22:**

פוטנולטאי - 5 - 00025049 (0x0)

סוג תעריף	סוג צריכה	קריאה קודמת	קריאה נוכחית	סה"כ צריכה בקוט"ש	מחיר לקוט"ש בא"ג	סה"כ לתשלום
פרטי חשבון עבור תאריכים:			01/05/22	31/05/22		
777	פסגה	58,718.59	93,098.29	34,379.70	45.49	15,639.33 ₪
778	גבע	10,900.65	20,212.71	9,312.06	37.72	3,512.51 ₪
779	שפל	36,568.69	44,677.02	8,108.33	31.20	2,529.80 ₪

ראשי שנאי - 1 - 08029359 (0x0)

סוג תעריף	סוג צריכה	קריאה קודמת	קריאה נוכחית	סה"כ צריכה בקוט"ש	מחיר לקוט"ש בא"ג	סה"כ לתשלום
פרטי חשבון עבור תאריכים:			01/05/22	31/05/22		
777	פסגה	-28,355.30	-52,462.60	-24,107.30	45.49	-10,966.41 ₪
778	גבע	3,545.90	3,567.20	21.30	37.72	8.03 ₪
779	שפל	16,925.60	28,228.40	11,302.80	31.20	3,526.47 ₪

סה"כ לדייר:

פסגה	גבע	שפל	סה"כ	שיא ביקוש
10,272.40	9,333.36	19,411.13	39,016.90	199.86
₪ 4,672.91	₪ 3,520.54	₪ 6,056.27	₪ 14,249.73	

סה"כ צריכה  
 סה"כ לתשלום

214.45 ₪	<b>תשלום קבוע</b>	
0.00 ₪	<b>תשלום עבור גודל חיבור בKVA (0x0)</b>	
14,464.18 ₪	<b>סה"כ לתשלום</b>	<b>לא כולל מע"מ</b>

התפלגות חיוב בש"ח לפי תע"ז

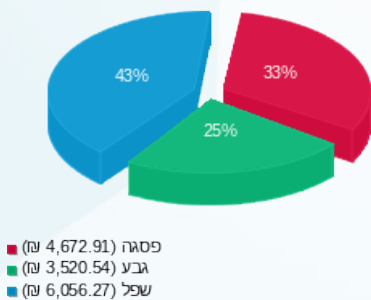

הסטוריית צריכה בקוט"ש

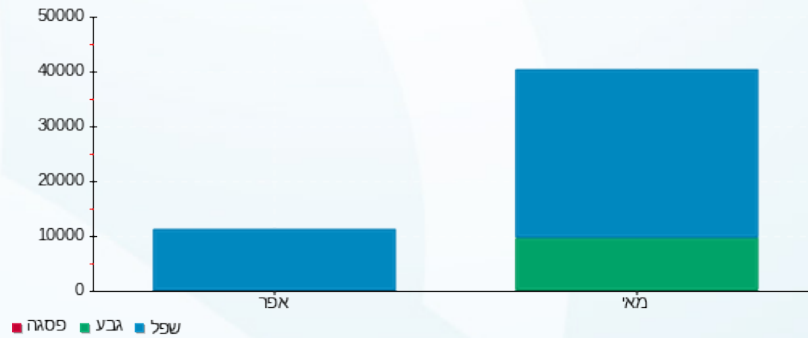



01/06/22 תאריך הפקדה:  
 31/05/22 תאריך קריאה נוכחית:  
 01/05/22 תאריך קריאה קודמת:

שם דייר: ראשי מחסני חשמל  
 שם אתר: מראה המפרץ

לקוח/ה נכבד/ה, אנו מתכבדים להגיש את חישוב צריכת החשמל לתקופה 01/05/22 - 31/05/22:

ראשי מחסני חשמל - 1 - 20281544(0x0)

סוג תעריף	סוג צריכה	קריאה קודמת	קריאה נוכחית	סה"כ צריכה בקוט"ש	מחיר לקוט"ש בא"ג	סה"כ לתשלום
פרטי חשבון עבור תאריכים:						
777	פסגה	01/05/22	31/05/22	5,880.20	45.49	2,674.90 ₪
778	גבע	2,724.10	4,383.40	1,659.30	37.72	625.89 ₪
779	שפל	3,557.80	4,739.20	1,181.40	31.20	368.60 ₪

סה"כ לדייר:

פסגה	גבע	שפל	סה"כ	שיא ביקוש
5,880.20	1,659.30	1,181.40	8,720.90	2,603,089.92
2,674.90 ₪	625.89 ₪	368.60 ₪	3,669.39 ₪	

סה"כ צריכה  
 סה"כ לתשלום

214.45 ₪	תשלום קבוע	
0.00 ₪	תשלום עבור גודל חיבור בKVA (0x0)	
3,883.84 ₪	סה"כ לתשלום	לא כולל מע"מ

התפלגות חיוב בש"ח לפי תע"ז

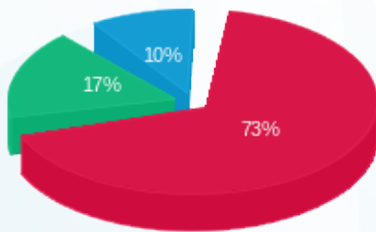

פסגה (2,674.90 ₪) 73%  
 גבע (625.89 ₪) 17%  
 שפל (368.60 ₪) 10%

הסטוריית צריכה בקוט"ש

