



01/06/22 תאריך הפקה:
 31/05/22 תאריך קריאה נוכחית:
 01/05/22 תאריך קריאה קודמת:

שם דייר: בנק לאומי
 שם אתר: מתחם G7 באר שבע

לקוח/ה נכבד/ה, אנו מתכבדים להגיש את חישוב צריכת החשמל לתקופה 01/05/22 - 31/05/22:

ק.קרקע בנק לאומי - 2 - 18040206(3x80)

סוג תעריף	סוג צריכה	קריאה קודמת	קריאה נוכחית	סה"כ צריכה בקוט"ש	מחיר לקוט"ש בא"ג	סה"כ לתשלום
פרטי חשבון עבור תאריכים:			01/05/22	31/05/22		
777	פסגה	364.00	610.90	246.90	45.49	112.31 ₪
778	גבע	168.60	274.70	106.10	37.72	40.02 ₪
779	שפל	382.40	613.20	230.80	31.20	72.01 ₪

בנק לאומי קומה 3 - 3 - 18040244(3x80)

סוג תעריף	סוג צריכה	קריאה קודמת	קריאה נוכחית	סה"כ צריכה בקוט"ש	מחיר לקוט"ש בא"ג	סה"כ לתשלום
פרטי חשבון עבור תאריכים:			01/05/22	31/05/22		
777	פסגה	2,169.30	3,168.00	998.70	45.49	454.31 ₪
778	גבע	524.20	758.50	234.30	37.72	88.38 ₪
779	שפל	2,111.30	2,634.90	523.60	31.20	163.36 ₪

סה"כ לדיר:

פסגה	גבע	שפל	סה"כ	שיא ביקוש
1,245.60	340.40	754.40	2,340.40	5.36
₪ 566.62	₪ 128.40	₪ 235.37	₪ 930.40	

סה"כ צריכה
 סה"כ לתשלום

214.45 ₪	תשלום קבוע	
29.35 ₪	תשלום עבור גודל חיבור בKVA (3x160)	
1,174.19 ₪	סה"כ לתשלום	לא כולל מע"מ

התפלגות חיוב בש"ח לפי תע"ז

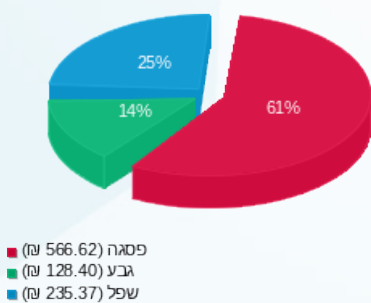

הסטוריית צריכה בקוט"ש

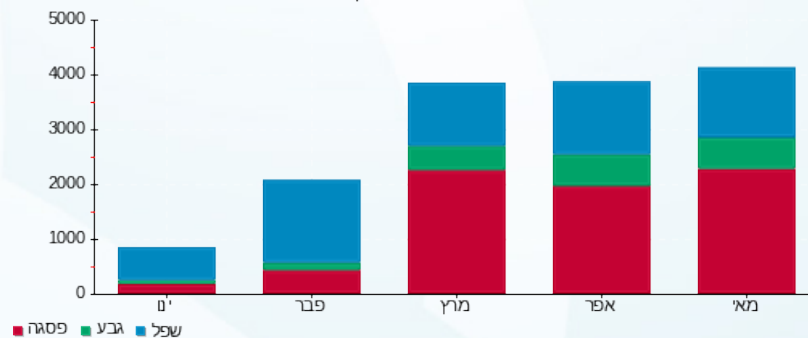



01/06/22 תאריך הפקה:
 31/05/22 תאריך קריאה נוכחית:
 01/05/22 תאריך קריאה קודמת:

שם דייר: ק.קרקע גוד-פארם
 שם אתר: מתחם G7 באר שבע

לקוח/ה נכבד/ה, אנו מתכבדים להגיש את חישוב צריכת החשמל לתקופה 01/05/22 - 31/05/22:

ק.קרקע גוד-פארם - 3 - 18040206(3x80)

סוג תעריף	סוג צריכה	קריאה קודמת	קריאה נוכחית	סה"כ צריכה בקוט"ש	מחיר לקוט"ש בא"ג	סה"כ לתשלום
פרטי חשבון עבור תאריכים:						
777	פסגה	01/05/22	31/05/22	3,295.80	45.49	1,499.26 ₪
778	גבע	1,946.00	3,049.70	1,103.70	37.72	416.32 ₪
779	שפל	1,469.20	2,219.00	749.80	31.20	233.94 ₪

סה"כ לדייר:

פסגה	גבע	שפל	סה"כ	שיא ביקוש
3,295.80	1,103.70	749.80	5,149.30	15.17
1,499.26 ₪	416.32 ₪	233.94 ₪	2,149.51 ₪	

סה"כ צריכה

סה"כ לתשלום

214.45 ₪	תשלום קבוע	
14.67 ₪	תשלום עבור גודל חיבור בKVA (3x80)	
2,378.64 ₪	סה"כ לתשלום	לא כולל מע"מ

התפלגות חיוב בש"ח לפי תע"ז

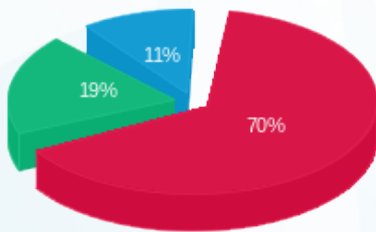

■ פסגה (1,499.26 ₪)
 ■ גבע (416.32 ₪)
 ■ שפל (233.94 ₪)

הסטוריית צריכה בקוט"ש

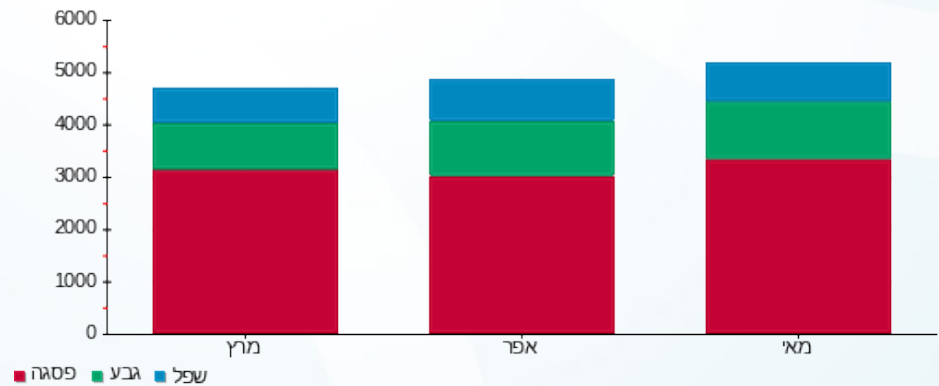



01/06/22 תאריך הפקדה:
 31/05/22 תאריך קריאה נוכחית:
 01/05/22 תאריך קריאה קודמת:

שם דייר: ק.קרקע זול פרינט
 שם אתר: מתחם G7 באר שבע

לקוח/ה נכבד/ה, אנו מתכבדים להגיש את חישוב צריכת החשמל לתקופה 01/05/22 - 31/05/22:

ק.קרקע זול פרינט - 1 - 18170781(3x80)

סוג תעריף	סוג צריכה	קריאה קודמת	קריאה נוכחית	סה"כ צריכה בקוט"ש	מחיר לקוט"ש בא"ג	סה"כ לתשלום
פרטי חשבון עבור תאריכים:						
777	פסגה	01/05/22	31/05/22	960.80	45.49	437.07 ₪
778	גבע	393.50	519.20	125.70	37.72	47.41 ₪
779	שפל	3,281.00	3,473.20	192.20	31.20	59.97 ₪

סה"כ לדייר:

פסגה	גבע	שפל	סה"כ	שיא ביקוש
960.80	125.70	192.20	1,278.70	8.52
437.07 ₪	47.41 ₪	59.97 ₪	544.45 ₪	

סה"כ צריכה
 סה"כ לתשלום

214.45 ₪	תשלום קבוע	
14.67 ₪	תשלום עבור גודל חיבור בKVA (3x80)	
773.57 ₪	סה"כ לתשלום	לא כולל מע"מ

התפלגות חיוב בש"ח לפי תעו"ז

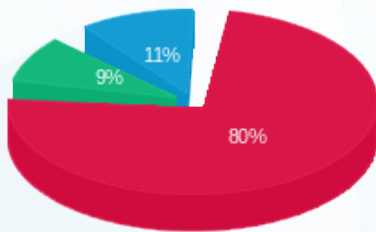

פסגה (437.07 ₪) ■
 גבע (47.41 ₪) ■
 שפל (59.97 ₪) ■

הסטוריית צריכה בקוט"ש

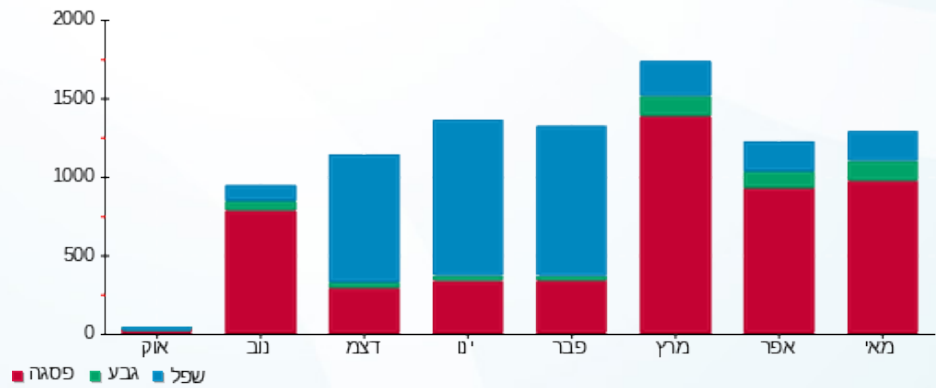



01/06/22

תאריך הפקה:

שם דייר: קומה 2 א.א.ג אגוט

31/05/22

תאריך קריאה נוכחית:

שם אתר: מתחם G7 באר שבע

01/05/22

תאריך קריאה קודמת:

לקוח/ה נכבד/ה, אנו מתכבדים להגיש את חישוב צריכת החשמל לתקופה 01/05/22 - 31/05/22:

א.א.ג אגוט - 2 - 18017339 (3x80)

סוג תעריף	סוג צריכה	קריאה קודמת	קריאה נוכחית	סה"כ צריכה בקוט"ש	מחיר לקוט"ש בא"ג	סה"כ לתשלום
			31/05/22	01/05/22	פרטי חשבון עבור תאריכים:	
777	פסגה	8,282.10	9,629.90	1,347.80	45.49	613.11 ₪
778	גבע	1,382.60	1,523.70	141.10	37.72	53.22 ₪
779	שפל	4,578.40	4,731.00	152.60	31.20	47.61 ₪

א.א.ג אגוט - 3 - 18017339 (3x80)

סוג תעריף	סוג צריכה	קריאה קודמת	קריאה נוכחית	סה"כ צריכה בקוט"ש	מחיר לקוט"ש בא"ג	סה"כ לתשלום
			31/05/22	01/05/22	פרטי חשבון עבור תאריכים:	
777	פסגה	4,749.00	5,525.00	776.00	45.49	353.00 ₪
778	גבע	1,852.00	2,082.90	230.90	37.72	87.10 ₪
779	שפל	6,638.40	7,168.50	530.10	31.20	165.39 ₪

סה"כ לדייר:

פסגה	גבע	שפל	סה"כ	שיא ביקוש
2,123.80	372.00	682.70	3,178.50	7.73
966.12 ₪	140.32 ₪	213.00 ₪	1,319.44 ₪	

סה"כ צריכה

סה"כ לתשלום

214.45 ₪	תשלום קבוע	
29.35 ₪	תשלום עבור גודל חיבור בKVA (3x160)	
1,563.24 ₪	סה"כ לתשלום	לא כולל מע"מ

התפלגות חיוב בש"ח לפי תע"ז

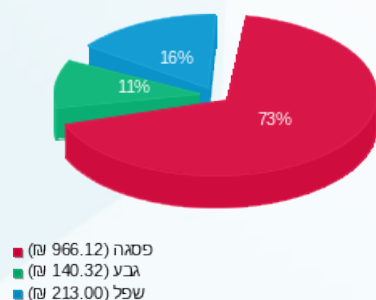

הסטוריית צריכה בקוט"ש

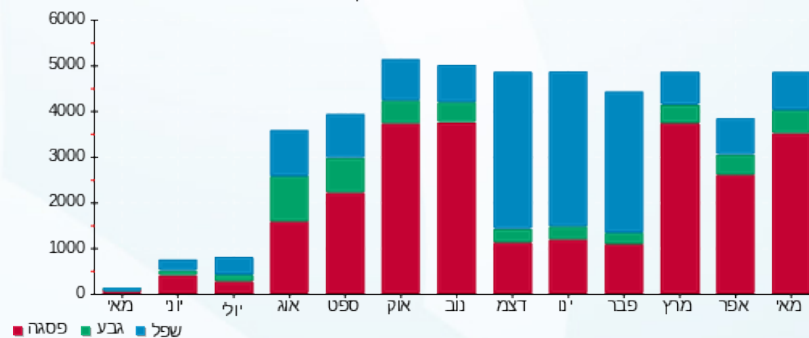

01/06/22 תאריך הפקדה:
 31/05/22 תאריך קריאה נוכחית:
 01/05/22 תאריך קריאה קודמת:

שם דייר: קומה 2 ברק הנדסה
 שם אתר: מתחם G7 באר שבע

לקוח/ה נכבד/ה, אנו מתכבדים להגיש את חישוב צריכת החשמל לתקופה 01/05/22 - 31/05/22:

קומה 2 ברק הנדסה - 4 - 18017339(3x80)

סה"כ לתשלום	מחיר לקוט"ש בא"ג	סה"כ צריכה בקוט"ש	קריאה נוכחית	קריאה קודמת	סוג צריכה	סוג תעריף
			31/05/22	01/05/22		פרטי חשבון עבור תאריכים:
214.85 ₪	45.49	472.30	2,951.50	2,479.20	פסגה	777
47.72 ₪	37.72	126.50	728.40	601.90	גבע	778
81.90 ₪	31.20	262.50	3,171.30	2,908.80	שפל	779

סה"כ לדייר:

שיא ביקוש	סה"כ	שפל	גבע	פסגה
2.84	861.30	262.50	126.50	472.30
	344.47 ₪	81.90 ₪	47.72 ₪	214.85 ₪

סה"כ צריכה
 סה"כ לתשלום

214.45 ₪	תשלום קבוע	
14.67 ₪	תשלום עבור גודל חיבור בKVA (3x80)	
573.59 ₪	סה"כ לתשלום	לא כולל מע"מ

התפלגות חיוב בש"ח לפי תעו"ז

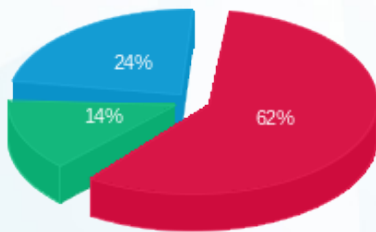

■ פסגה (214.85 ₪)
 ■ גבע (47.72 ₪)
 ■ שפל (81.90 ₪)

הסטוריית צריכה בקוט"ש

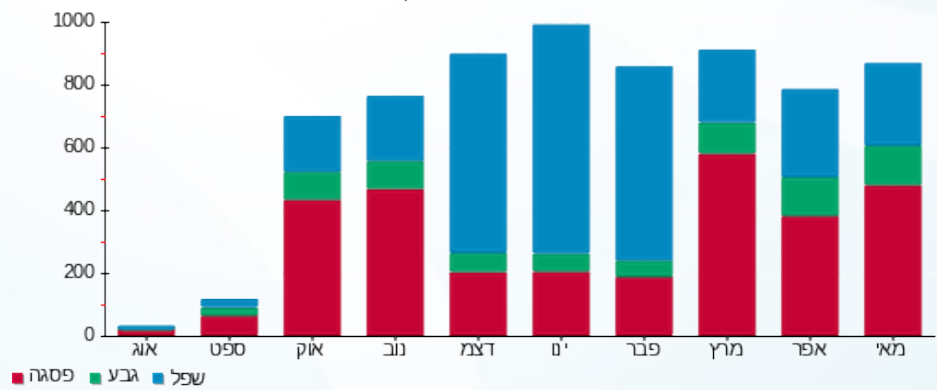



01/06/22 תאריך הפקדה:
 31/05/22 תאריך קריאה נוכחית:
 01/05/22 תאריך קריאה קודמת:

שם דייר: קומה 2 דנאל
 שם אתר: מתחם G7 באר שבע

לקוח/ה נכבד/ה, אנו מתכבדים להגיש את חישוב צריכת החשמל לתקופה 01/05/22 - 31/05/22:

דנאל - 1 - 18017339 (3x80)

סוג תעריף	סוג צריכה	קריאה קודמת	קריאה נוכחית	סה"כ צריכה בקוט"ש	מחיר לקוט"ש בא"ג	סה"כ לתשלום
פרטי חשבון עבור תאריכים:						
777	פסגה	01/05/22	31/05/22	795.50	45.49	361.87 ₪
778	גבע	2,005.60	2,164.60	159.00	37.72	59.97 ₪
779	שפל	6,906.60	7,185.00	278.40	31.20	86.86 ₪

סה"כ לדייר:

פסגה	גבע	שפל	סה"כ	שיא ביקוש
795.50	159.00	278.40	1,232.90	6.02
361.87 ₪	59.97 ₪	86.86 ₪	508.71 ₪	

סה"כ צריכה
 סה"כ לתשלום

214.45 ₪	תשלום קבוע	
14.67 ₪	תשלום עבור גודל חיבור בKVA (3x80)	
737.83 ₪	סה"כ לתשלום	לא כולל מע"מ

התפלגות חיוב בש"ח לפי תע"ז

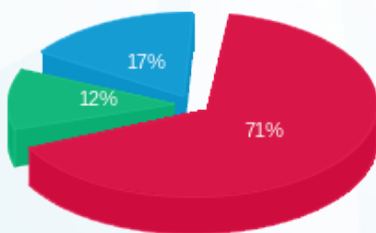

פסגה (361.87 ₪)
 גבע (59.97 ₪)
 שפל (86.86 ₪)

הסטוריית צריכה בקוט"ש

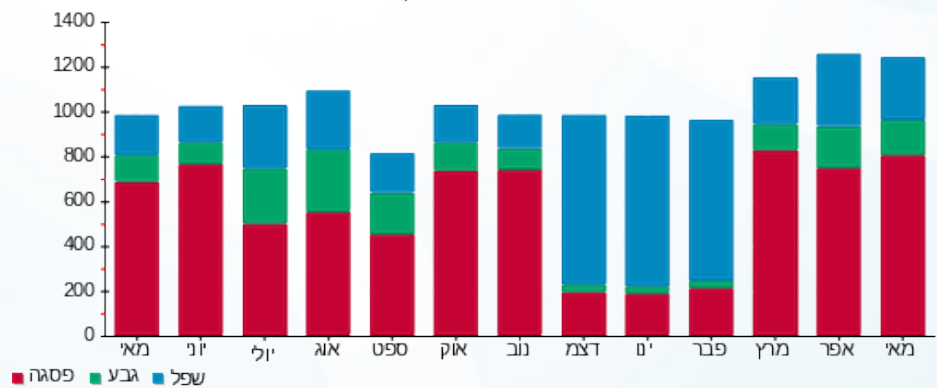

01/06/22 תאריך הפקדה:
 31/05/22 תאריך קריאה נוכחית:
 01/05/22 תאריך קריאה קודמת:

שם דייר: קומה 3 איי וי מהנדסים
 שם אתר: מתחם G7 באר שבע

לקוח/ה נכבד/ה, אנו מתכבדים להגיש את חישוב צריכת החשמל לתקופה 01/05/22 - 31/05/22:

קומה 3 איי וי מהנדסים - 1 - 18040244 (3x80)

סה"כ לתשלום	מחיר לקוט"ש בא"ג	סה"כ צריכה בקוט"ש	קריאה נוכחית	קריאה קודמת	סוג צריכה	סוג תעריף
			31/05/22	01/05/22		פרטי חשבון עבור תאריכים:
₪ 327.89	45.49	720.80	2,538.00	1,817.20	פסגה	777
₪ 50.28	37.72	133.30	461.60	328.30	גבע	778
₪ 73.54	31.20	235.70	2,052.90	1,817.20	שפל	779

סה"כ לדייר:

שיא ביקוש	סה"כ	שפל	גבע	פסגה
4.42	1,089.80	235.70	133.30	720.80
	₪ 451.71	₪ 73.54	₪ 50.28	₪ 327.89

סה"כ צריכה
 סה"כ לתשלום

₪ 214.45	תשלום קבוע	
₪ 14.67	תשלום עבור גודל חיבור בKVA (3x80)	
₪ 680.84	סה"כ לתשלום	לא כולל מע"מ

התפלגות חיוב בש"ח לפי תעו"ז

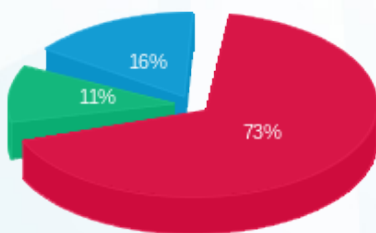

■ פסגה (₪ 327.89)
 ■ גבע (₪ 50.28)
 ■ שפל (₪ 73.54)

הסטוריית צריכה בקוט"ש

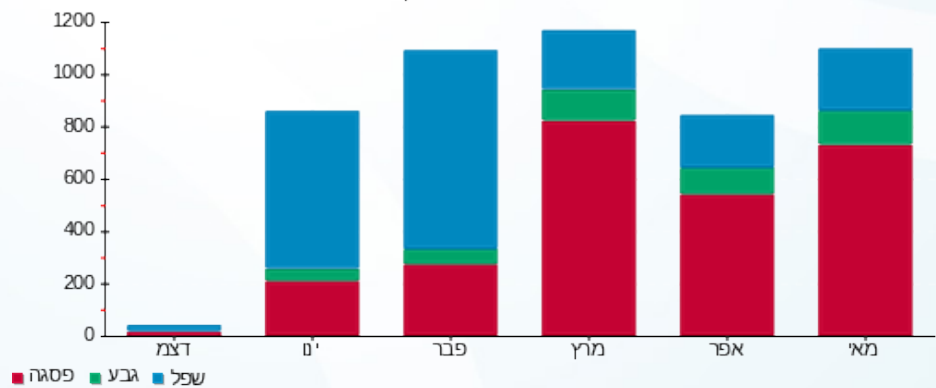

■ פסגה ■ גבע ■ שפל





01/06/22 תאריך הפקדה:
 31/05/22 תאריך קריאה נוכחית:
 01/05/22 תאריך קריאה קודמת:

שם דייר: קומה 3 אמיר וינוגרד
 שם אתר: מתחם G7 באר שבע

לקוח/ה נכבד/ה, אנו מתכבדים להגיש את חישוב צריכת החשמל לתקופה 01/05/22 - 31/05/22:

קומה 3 אמיר וינוגרד - 2 - 18040244(3x80)

סוג תעריף	סוג צריכה	קריאה קודמת	קריאה נוכחית	סה"כ צריכה בקוט"ש	מחיר לקוט"ש בא"ג	סה"כ לתשלום
פרטי חשבון עבור תאריכים:						
777	פסגה	01/05/22	31/05/22	230.20	45.49	104.72 ₪
778	גבע	25.60	38.20	12.60	37.72	4.75 ₪
779	שפל	510.60	518.30	7.70	31.20	2.40 ₪

סה"כ לדייר:

פסגה	גבע	שפל	סה"כ	שיא ביקוש
230.20	12.60	7.70	250.50	2.08
104.72 ₪	4.75 ₪	2.40 ₪	111.87 ₪	

סה"כ צריכה
 סה"כ לתשלום

214.45 ₪	תשלום קבוע	
14.67 ₪	תשלום עבור גודל חיבור בKVA (3x80)	
341.00 ₪	סה"כ לתשלום	לא כולל מע"מ

התפלגות חיוב בש"ח לפי תע"ז

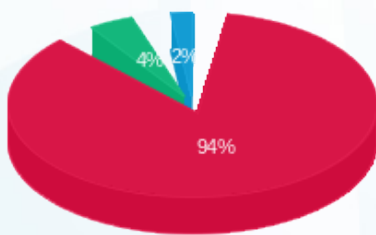

פסגה (104.72 ₪)
 גבע (4.75 ₪)
 שפל (2.40 ₪)

הסטוריית צריכה בקוט"ש

