

01/06/22 תאריך הפקדה:
 31/05/22 תאריך קריאה נוכחית:
 01/05/22 תאריך קריאה קודמת:

שם דייר: חנות נוחות
 שם אתר: סונול מכבים

לקוח/ה נכבד/ה, אנו מתכבדים להגיש את חישוב צריכת החשמל לתקופה 01/05/22 - 31/05/22:

חנות נוחות - 3 - 18040258(3x63)

| סוג תעריף | סוג צריכה | קריאה קודמת | קריאה נוכחית | סה"כ צריכה בקוט"ש | מחיר לקוט"ש בא"ג | סה"כ לתשלום |
|-----------|-----------|-------------|--------------|-------------------|------------------|-------------|
| | | 01/05/22 | 31/05/22 | | | |
| 777 | פסגה | 129,400.20 | 133,601.70 | 4,201.50 | 45.49 | 1,911.26 ₪ |
| 778 | גבע | 67,694.20 | 69,513.50 | 1,819.30 | 37.72 | 686.24 ₪ |
| 779 | שפל | 190,186.90 | 193,727.80 | 3,540.90 | 31.20 | 1,104.76 ₪ |

סה"כ לדייר:

| פסגה | גבע | שפל | סה"כ | שיא ביקוש |
|------------|----------|------------|------------|-----------|
| 4,201.50 | 1,819.30 | 3,540.90 | 9,561.70 | 22.63 |
| 1,911.26 ₪ | 686.24 ₪ | 1,104.76 ₪ | 3,702.26 ₪ | |

סה"כ צריכה
 סה"כ לתשלום

| | | |
|------------|------------------------------------------|---------------------|
| 214.45 ₪ | תשלום קבוע | |
| 11.56 ₪ | תשלום עבור גודל חיבור בKVA (3x63) | |
| 3,928.27 ₪ | סה"כ לתשלום | לא כולל מע"מ |

התפלגות חיוב בש"ח לפי תע"ז

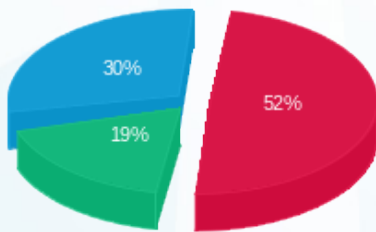

■ פסגה (1,911.26 ₪)
 ■ גבע (686.24 ₪)
 ■ שפל (1,104.76 ₪)

הסטוריית צריכה בקוט"ש

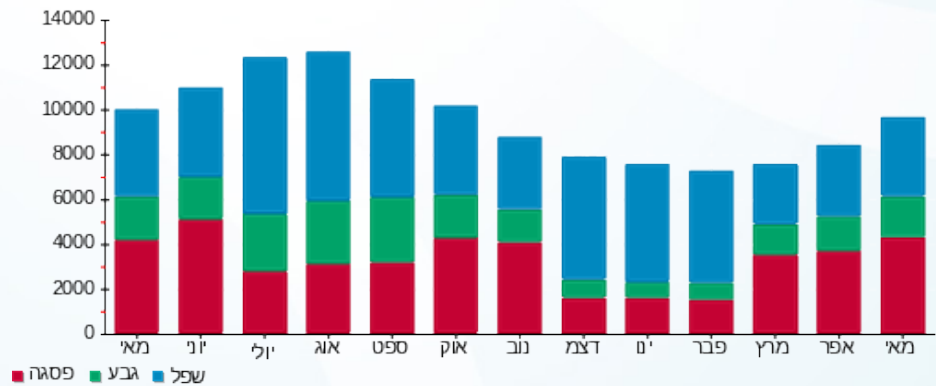

01/06/22 תאריך הפקה:
 31/05/22 תאריך קריאה נוכחית:
 01/05/22 תאריך קריאה קודמת:

שם דייר: יעקב משתלה
 שם אתר: סונול מכבים

לקוח/ה נכבד/ה, אנו מתכבדים להגיש את חישוב צריכת החשמל לתקופה 01/05/22 - 31/05/22:

יעקב משתלה - 2 - 18040258(3x40)

| סוג תעריף | סוג צריכה | קריאה קודמת | קריאה נוכחית | סה"כ צריכה בקוט"ש | מחיר לקוט"ש בא"ג | סה"כ לתשלום |
|--------------------------|-----------|-------------|--------------|-------------------|------------------|-------------|
| פרטי חשבון עבור תאריכים: | | | | | | |
| 777 | פסגה | 01/05/22 | 31/05/22 | 1,270.60 | 45.49 | 578.00 ₪ |
| 778 | גבע | 14,091.45 | 14,579.65 | 488.20 | 37.72 | 184.15 ₪ |
| 779 | שפל | 29,484.50 | 30,370.25 | 885.75 | 31.20 | 276.35 ₪ |

סה"כ לדייר:

| פסגה | גבע | שפל | סה"כ | שיא ביקוש |
|----------|----------|----------|------------|-----------|
| 1,270.60 | 488.20 | 885.75 | 2,644.55 | 8.78 |
| ₪ 578.00 | ₪ 184.15 | ₪ 276.35 | ₪ 1,038.50 | |

סה"כ צריכה
 סה"כ לתשלום

| | | |
|------------|------------------------------------------|---------------------|
| 214.45 ₪ | תשלום קבוע | |
| 7.34 ₪ | תשלום עבור גודל חיבור בKVA (3x40) | |
| 1,260.29 ₪ | סה"כ לתשלום | לא כולל מע"מ |

התפלגות חיוב בש"ח לפי תע"ז

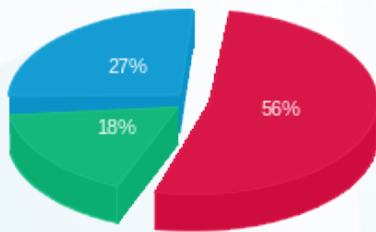

■ פסגה (₪ 578.00)
 ■ גבע (₪ 184.15)
 ■ שפל (₪ 276.35)

הסטוריית צריכה בקוט"ש

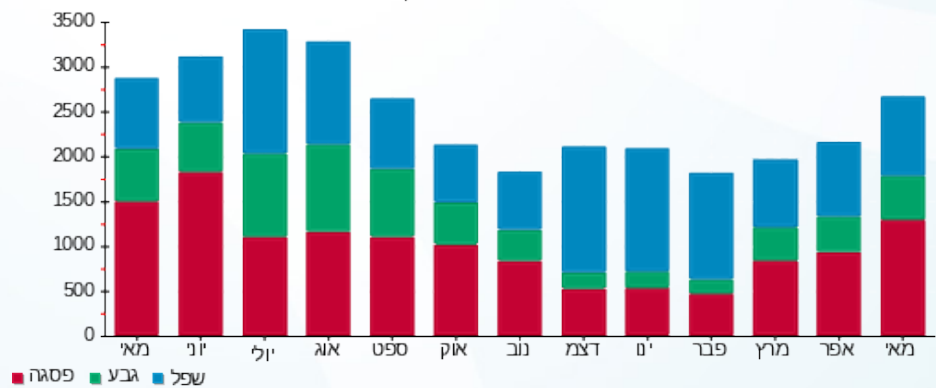



01/06/22 תאריך הפקה:
 31/05/22 תאריך קריאה נוכחית:
 01/05/22 תאריך קריאה קודמת:

שם דייר: משרדים
 שם אתר: סונול מכבים

לקוח/ה נכבד/ה, אנו מתכבדים להגיש את חישוב צריכת החשמל לתקופה 01/05/22 - 31/05/22:

משרדים - 1 - 17313322 (3x32)

| סוג תעריף | סוג צריכה | קריאה קודמת | קריאה נוכחית | סה"כ צריכה בקוט"ש | מחיר לקוט"ש בא"ג | סה"כ לתשלום |
|-----------|-----------|-------------|--------------|-------------------|------------------|-------------|
| | | 01/05/22 | 31/05/22 | | | |
| 777 | פסגה | 6,071.10 | 6,224.90 | 153.80 | 45.49 | 69.96 ₪ |
| 778 | גבע | 2,638.60 | 2,670.40 | 31.80 | 37.72 | 11.99 ₪ |
| 779 | שפל | 5,375.30 | 5,449.40 | 74.10 | 31.20 | 23.12 ₪ |

סה"כ לדייר:

| פסגה | גבע | שפל | סה"כ | שיא ביקוש |
|---------|---------|---------|----------|-----------|
| 153.80 | 31.80 | 74.10 | 259.70 | 5.06 |
| ₪ 69.96 | ₪ 11.99 | ₪ 23.12 | ₪ 105.08 | |

סה"כ צריכה
 סה"כ לתשלום

| | | |
|----------|------------------------------------------|---------------------|
| 214.45 ₪ | תשלום קבוע | |
| 5.87 ₪ | תשלום עבור גודל חיבור בKVA (3x32) | |
| 325.40 ₪ | סה"כ לתשלום | לא כולל מע"מ |

התפלגות חיוב בש"ח לפי תע"ז

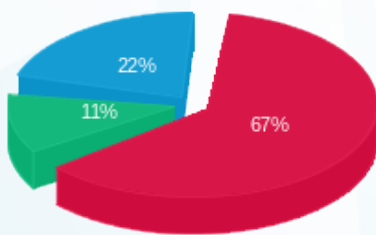

פסגה (₪ 69.96)
 גבע (₪ 11.99)
 שפל (₪ 23.12)

הסטוריית צריכה בקוט"ש

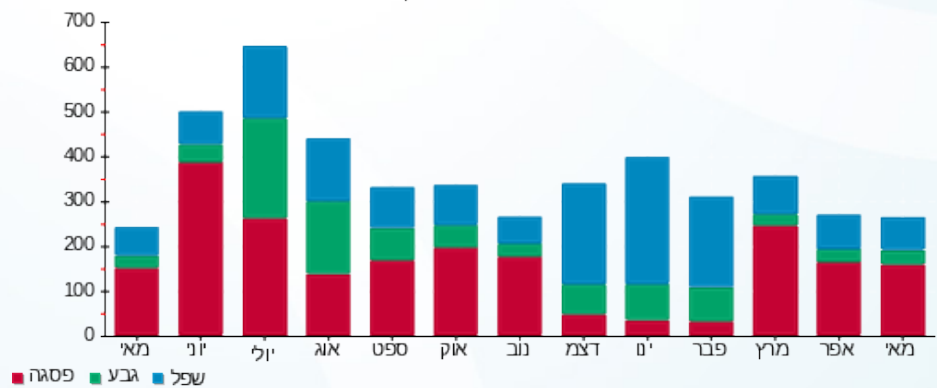

01/06/22 תאריך הפקה:
 31/05/22 תאריך קריאה נוכחית:
 01/05/22 תאריך קריאה קודמת:

שם דייר: פירלי 1
 שם אתר: סונול מכבים

לקוח/ה נכבד/ה, אנו מתכבדים להגיש את חישוב צריכת החשמל לתקופה 01/05/22 - 31/05/22:

פירלי 1 - 3 - 16092180(3x32)

| סוג תעריף | סוג צריכה | קריאה קודמת | קריאה נוכחית | סה"כ צריכה בקוט"ש | מחיר לקוט"ש בא"ג | סה"כ לתשלום |
|--------------------------|-----------|-------------|--------------|-------------------|------------------|-------------|
| פרטי חשבון עבור תאריכים: | | | | | | |
| 777 | פסגה | 01/05/22 | 31/05/22 | 903.01 | 45.49 | 410.78 ₪ |
| 778 | גבע | 8,923.18 | 9,114.70 | 191.52 | 37.72 | 72.24 ₪ |
| 779 | שפל | 19,433.07 | 19,587.35 | 154.28 | 31.20 | 48.14 ₪ |

סה"כ לדיר:

| פסגה | גבע | שפל | סה"כ | שיא ביקוש |
|----------|---------|---------|----------|-----------|
| 903.01 | 191.52 | 154.28 | 1,248.81 | 8.02 |
| 410.78 ₪ | 72.24 ₪ | 48.14 ₪ | 531.16 ₪ | |

סה"כ צריכה
 סה"כ לתשלום

| | | |
|----------|------------------------------------------|---------------------|
| 214.45 ₪ | תשלום קבוע | |
| 5.87 ₪ | תשלום עבור גודל חיבור בKVA (3x32) | |
| 751.48 ₪ | סה"כ לתשלום | לא כולל מע"מ |

התפלגות חיוב בש"ח לפי תעו"ז

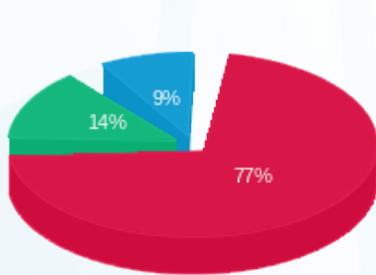

■ פסגה (410.78 ₪)
 ■ גבע (72.24 ₪)
 ■ שפל (48.14 ₪)

הסטוריית צריכה בקוט"ש

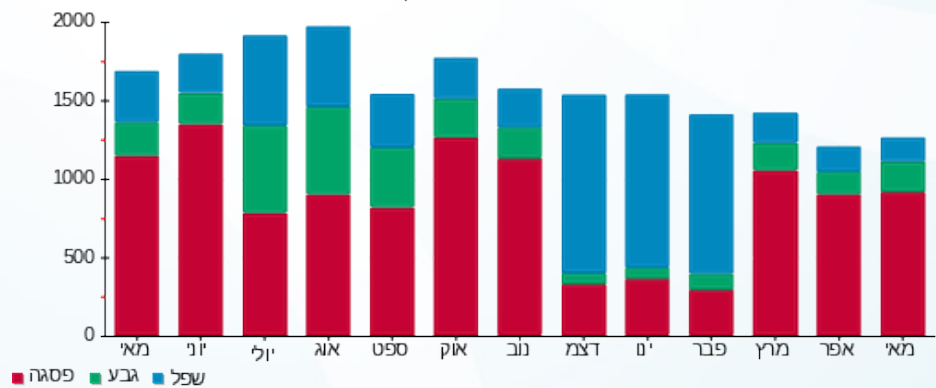

■ פסגה ■ גבע ■ שפל



01/06/22 תאריך הפקדה:
 31/05/22 תאריך קריאה נוכחית:
 01/05/22 תאריך קריאה קודמת:

שם דייר: קומבי הנדסה
 שם אתר: סונול מכבים

לקוח/ה נכבד/ה, אנו מתכבדים להגיש את חישוב צריכת החשמל לתקופה 01/05/22 - 31/05/22:

קומבי הנדסה - 1 - 16092180(3x32)

| סוג תעריף | סוג צריכה | קריאה קודמת | קריאה נוכחית | סה"כ צריכה בקוט"ש | מחיר לקוט"ש בא"ג | סה"כ לתשלום |
|--------------------------|-----------|-------------|--------------|-------------------|------------------|-------------|
| פרטי חשבון עבור תאריכים: | | | | | | |
| 777 | פסגה | 01/05/22 | 31/05/22 | 52.08 | 45.49 | 23.69 ₪ |
| 778 | גבע | 503.55 | 507.00 | 3.45 | 37.72 | 1.30 ₪ |
| 779 | שפל | 1,411.45 | 1,415.35 | 3.90 | 31.20 | 1.22 ₪ |

סה"כ לדייר:

| פסגה | גבע | שפל | סה"כ | שיא ביקוש |
|---------|--------|--------|---------|-----------|
| 52.08 | 3.45 | 3.90 | 59.43 | 1.09 |
| 23.69 ₪ | 1.30 ₪ | 1.22 ₪ | 26.21 ₪ | |

סה"כ צריכה
 סה"כ לתשלום

| | | |
|----------|-----------------------------------|--------------|
| 214.45 ₪ | תשלום קבוע | |
| 5.87 ₪ | תשלום עבור גודל חיבור בKVA (3x32) | |
| 246.53 ₪ | סה"כ לתשלום | לא כולל מע"מ |

התפלגות חיוב בש"ח לפי תעו"ז

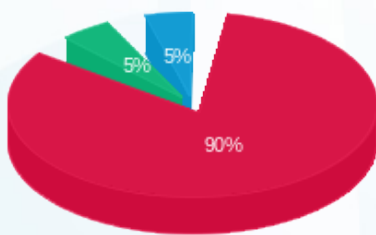

■ פסגה (23.69 ₪)
 ■ גבע (1.30 ₪)
 ■ שפל (1.22 ₪)

הסטוריית צריכה בקוט"ש

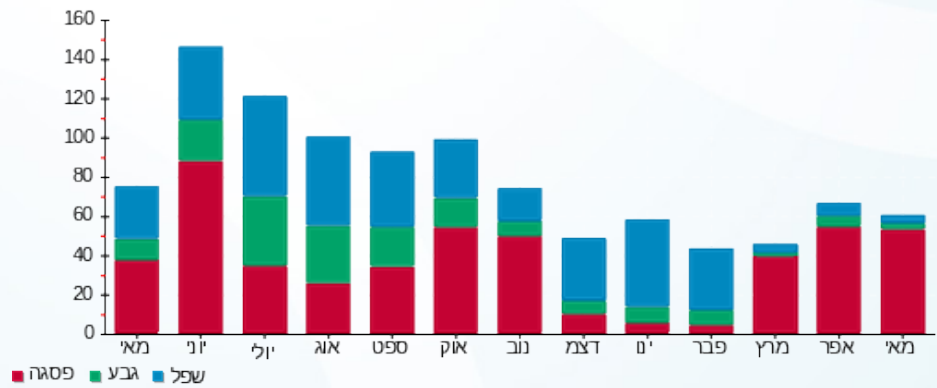



01/06/22 תאריך הפקדה:
 31/05/22 תאריך קריאה נוכחית:
 01/05/22 תאריך קריאה קודמת:

שם דייר: שואבי אבק
 שם אתר: סונול מכבים

לקוח/ה נכבד/ה, אנו מתכבדים להגיש את חישוב צריכת החשמל לתקופה 01/05/22 - 31/05/22:

שואבי אבק - 4 - 18040258 (3x63)

| סוג תעריף | סוג צריכה | קריאה קודמת | קריאה נוכחית | סה"כ צריכה בקוט"ש | מחיר לקוט"ש בא"ג | סה"כ לתשלום |
|--------------------------|-----------|-------------|--------------|-------------------|------------------|-------------|
| פרטי חשבון עבור תאריכים: | | | | | | |
| 777 | פסגה | 01/05/22 | 31/05/22 | 154.40 | 45.49 | 70.24 ₪ |
| 778 | גבע | 1,924.60 | 1,982.50 | 57.90 | 37.72 | 21.84 ₪ |
| 779 | שפל | 2,189.20 | 2,200.70 | 11.50 | 31.20 | 3.59 ₪ |

סה"כ לדייר:

| פסגה | גבע | שפל | סה"כ | שיא ביקוש |
|---------|---------|--------|---------|-----------|
| 154.40 | 57.90 | 11.50 | 223.80 | 3.30 |
| 70.24 ₪ | 21.84 ₪ | 3.59 ₪ | 95.66 ₪ | |

סה"כ צריכה
 סה"כ לתשלום

| | | |
|----------|------------------------------------------|---------------------|
| 214.45 ₪ | תשלום קבוע | |
| 11.56 ₪ | תשלום עבור גודל חיבור בKVA (3x63) | |
| 321.67 ₪ | סה"כ לתשלום | לא כולל מע"מ |

התפלגות חיוב בש"ח לפי תע"ז

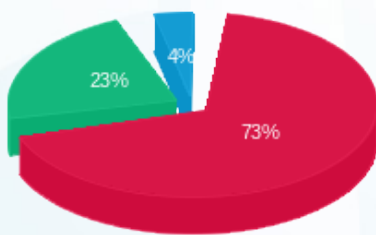

פסגה (70.24 ₪) 73%
 גבע (21.84 ₪) 23%
 שפל (3.59 ₪) 4%

הסטוריית צריכה בקוט"ש

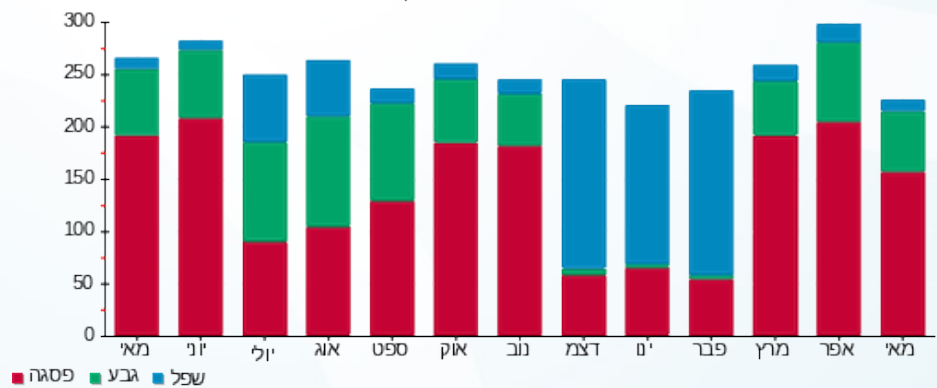



01/06/22

תאריך הפקה:

שם דייר: תחנת דלק
שם אתר: סונול מכבים

31/05/22

תאריך קריאה נוכחית:

01/05/22

תאריך קריאה קודמת:

לקוח/ה נכבד/ה, אנו מתכבדים להגיש את חישוב צריכת החשמל לתקופה 01/05/22 - 31/05/22:

תחנת דלק - 1 - 18040258 (3x160)

| סוג תעריף | סוג צריכה | קריאה קודמת | קריאה נוכחית | סה"כ צריכה בקוט"ש | מחיר לקוט"ש בא"ג | סה"כ לתשלום |
|--------------------------|-----------|-------------|--------------|-------------------|------------------|-------------|
| פרטי חשבון עבור תאריכים: | | | | | | |
| 777 | פסגה | 01/05/22 | 31/05/22 | 1,352.20 | 45.49 | 615.12 ₪ |
| 778 | גבע | 38,666.80 | 39,468.80 | 802.00 | 37.72 | 302.51 ₪ |
| 779 | שפל | 131,653.40 | 133,990.40 | 2,337.00 | 31.20 | 729.14 ₪ |

סה"כ לדייר:

| פסגה | גבע | שפל | סה"כ | שיא ביקוש |
|----------|----------|----------|------------|-----------|
| 1,352.20 | 802.00 | 2,337.00 | 4,491.20 | 11.10 |
| 615.12 ₪ | 302.51 ₪ | 729.14 ₪ | 1,646.77 ₪ | |

סה"כ צריכה
סה"כ לתשלום

| | | |
|------------|-------------------------------------------|---------------------|
| 214.45 ₪ | תשלום קבוע | |
| 29.35 ₪ | תשלום עבור גודל חיבור בKVA (3x160) | |
| 1,890.57 ₪ | סה"כ לתשלום | לא כולל מע"מ |

התפלגות חיוב בש"ח לפי תע"ז

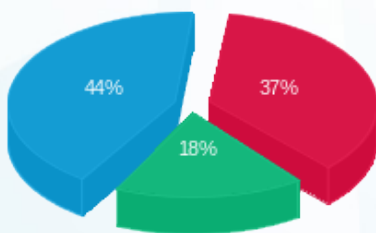

- פסגה (615.12 ₪)
- גבע (302.51 ₪)
- שפל (729.14 ₪)

הסטוריית צריכה בקוט"ש

