



02/06/22 תאריך הפקה:
 31/05/22 תאריך קריאה נוכחית:
 01/05/22 תאריך קריאה קודמת:

שם דייר: אינספקטו ממ"ק ק' 19
 שם אתר: מגדל משה אביב

לקוח/ה נכבד/ה, אנו מתכבדים להגיש את חישוב צריכת החשמל לתקופה 01/05/22 - 31/05/22:

אינספקטו ממ"ק ק' 19 - 2 - 00023163 (0x0)

סוג תעריף	סוג צריכה	קריאה קודמת	קריאה נוכחית	סה"כ צריכה בקוט"ש	מחיר לקוט"ש בא"ג	סה"כ לתשלום
פרטי חשבון עבור תאריכים:						
777	פסגה	01/05/22	31/05/22	40.92	45.49	18.62 ₪
778	גבע	30,966.53	30,970.14	3.61	37.72	1.36 ₪
779	שפל	40,763.31	40,784.35	21.03	31.20	6.56 ₪

סה"כ לדיר:

פסגה	גבע	שפל	סה"כ	שיא ביקוש
40.92	3.61	21.03	65.57	3.13
18.62 ₪	1.36 ₪	6.56 ₪	26.54 ₪	

סה"כ צריכה
 סה"כ לתשלום

50.00 ₪	תשלום קבוע	
0.00 ₪	תשלום עבור גודל חיבור בKVA (0x0)	
76.54 ₪	סה"כ לתשלום	לא כולל מע"מ

התפלגות חיוב בש"ח לפי תעו"ז

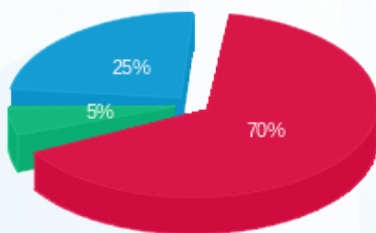

■ פסגה (18.62 ₪)
 ■ גבע (1.36 ₪)
 ■ שפל (6.56 ₪)

הסטוריית צריכה בקוט"ש

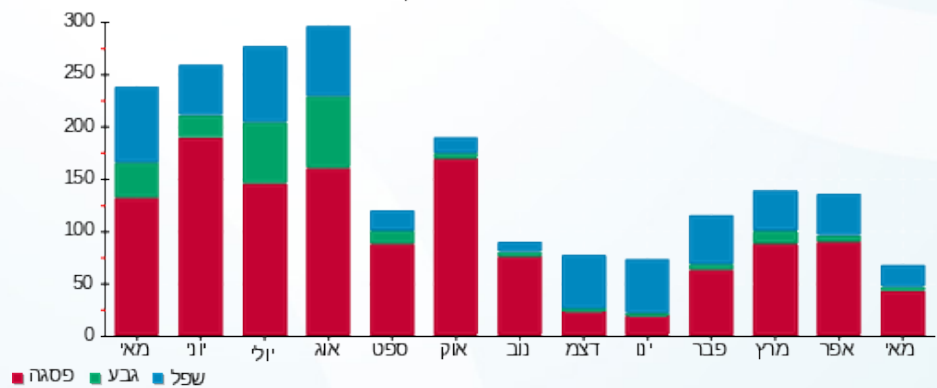



02/06/22 תאריך הפקה:
 31/05/22 תאריך קריאה נוכחית:
 01/05/22 תאריך קריאה קודמת:

שם דייר: בזק - חניון 06
 שם אתר: מגדל משה אביב

לקוח/ה נכבד/ה, אנו מתכבדים להגיש את חישוב צריכת החשמל לתקופה 01/05/22 - 31/05/22:

בזקל - 2 - 21055250(0x0)

סה"כ לתשלום	מחיר לקוט"ש בא"ג	סה"כ צריכה בקוט"ש	קריאה נוכחית	קריאה קודמת	סוג צריכה	סוג תעריף
			31/05/22	01/05/22	פרטי חשבון עבור תאריכים:	
₪ 575.63	45.49	1,265.40	2,092.20	826.80	פסגה	777
₪ 208.82	37.72	553.60	922.80	369.20	גבע	778
₪ 413.68	31.20	1,325.90	2,241.20	915.30	שפל	779

סה"כ לדייר:

שיא ביקוש	סה"כ	שפל	גבע	פסגה
7.37	3,144.90	1,325.90	553.60	1,265.40
	₪ 1,198.13	₪ 413.68	₪ 208.82	₪ 575.63

סה"כ צריכה
 סה"כ לתשלום

₪ 214.45	תשלום קבוע	
₪ 0.00	תשלום עבור גודל חיבור בKVA (0x0)	
₪ 1,412.58	סה"כ לתשלום	לא כולל מע"מ

התפלגות חיוב בש"ח לפי תע"ז

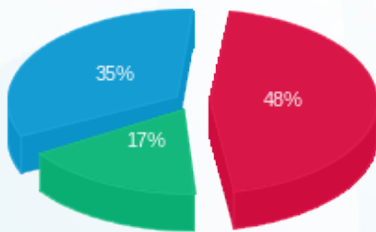

■ פסגה (₪ 575.63)
 ■ גבע (₪ 208.82)
 ■ שפל (₪ 413.68)

הסטוריית צריכה בקוט"ש

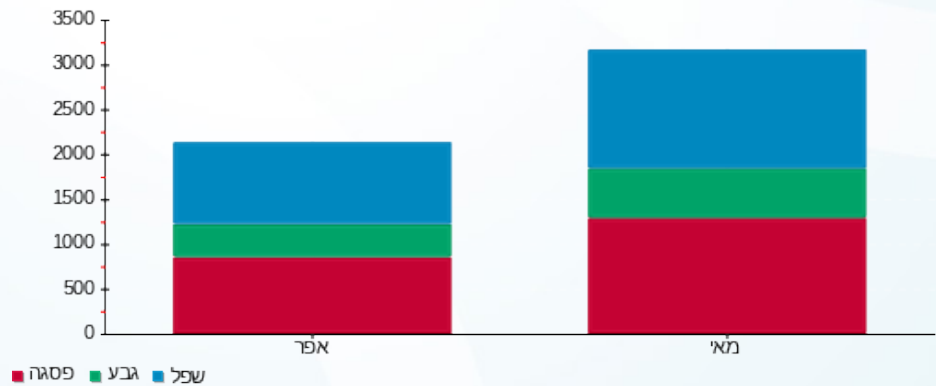



02/06/22

תאריך הפקדה:

שם דייר: בזקל
שם אתר: מגדל משה אביב

31/05/22

תאריך קריאה נוכחית:

01/05/22

תאריך קריאה קודמת:

לקוח/ה נכבד/ה, אנו מתכבדים להגיש את חישוב צריכת החשמל לתקופה 01/05/22 - 31/05/22:

1 - 00023368(0x0)

סוג תעריף	סוג צריכה	קריאה קודמת	קריאה נוכחית	סה"כ צריכה בקוט"ש	מחיר לקוט"ש בא"ג	סה"כ לתשלום
			31/05/22	01/05/22	פרטי חשבון עבור תאריכים:	
777	פסגה	2,806.47	2,817.51	11.05	45.49	5.02 ₪
778	גבע	2,195.55	2,200.55	5.00	37.72	1.88 ₪
779	שפל	4,703.80	4,715.84	12.03	31.20	3.75 ₪

1 - 21055250(0x0) בזקדכל

סוג תעריף	סוג צריכה	קריאה קודמת	קריאה נוכחית	סה"כ צריכה בקוט"ש	מחיר לקוט"ש בא"ג	סה"כ לתשלום
			31/05/22	01/05/22	פרטי חשבון עבור תאריכים:	
777	פסגה	50.10	129.15	79.05	45.49	35.96 ₪
778	גבע	23.00	58.40	35.40	37.72	13.35 ₪
779	שפל	58.05	143.60	85.55	31.20	26.69 ₪

סה"כ לדירה:

פסגה	גבע	שפל	סה"כ	שיא ביקוש
90.10	40.40	97.58	228.08	0.79
₪ 40.98	₪ 15.24	₪ 30.45	₪ 86.67	

סה"כ צריכה
סה"כ לתשלום

214.45 ₪	תשלום קבוע	
0.00 ₪	תשלום עבור גודל חיבור בKVA (0x0)	
301.12 ₪	סה"כ לתשלום	לא כולל מע"מ

התפלגות חיוב בש"ח לפי תע"ז

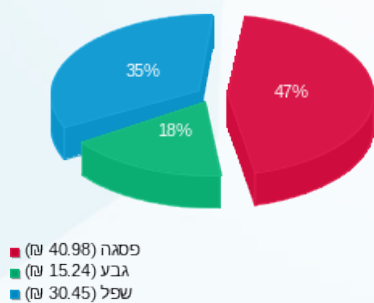

הסטוריית צריכה בקוט"ש

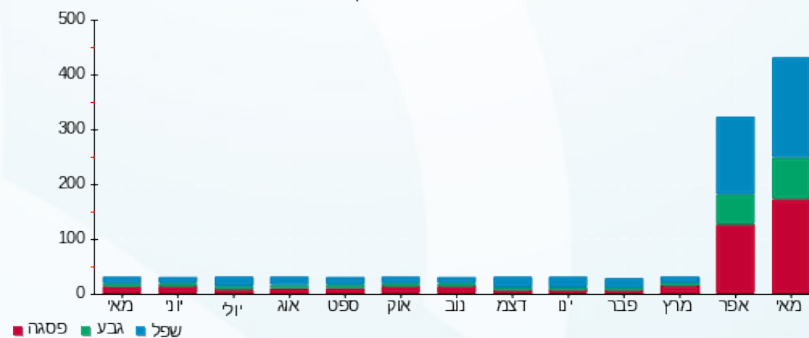



02/06/22

תאריך הפקה:

שם דייר: בנק מיזרחי
שם אתר: מגדל משה אביב

31/05/22

תאריך קריאה נוכחית:

01/05/22

תאריך קריאה קודמת:

לקוח/ה נכבד/ה, אנו מתכבדים להגיש את חישוב צריכת החשמל לתקופה 01/05/22 - 31/05/22:
(0x0)00023828 - 1

סוג תעריף	סוג צריכה	קריאה קודמת	קריאה נוכחית	סה"כ צריכה בקוט"ש	מחיר לקוט"ש בא"ג	סה"כ לתשלום
			31/05/22	01/05/22	פרטי חשבון עבור תאריכים:	
777	פסגה	37,102.59	37,417.15	314.56	45.49	143.09 ₪
778	גבע	20,089.99	20,155.55	65.56	37.72	24.73 ₪
779	שפל	24,535.36	24,630.91	95.55	31.20	29.81 ₪

(0x0)00023828 - 2

סוג תעריף	סוג צריכה	קריאה קודמת	קריאה נוכחית	סה"כ צריכה בקוט"ש	מחיר לקוט"ש בא"ג	סה"כ לתשלום
			31/05/22	01/05/22	פרטי חשבון עבור תאריכים:	
777	פסגה	88,368.84	88,978.31	609.47	45.49	277.25 ₪
778	גבע	56,173.54	56,353.96	180.42	37.72	68.06 ₪
779	שפל	83,666.88	83,976.18	309.29	31.20	96.50 ₪

(0x0)00023828 - 3

סוג תעריף	סוג צריכה	קריאה קודמת	קריאה נוכחית	סה"כ צריכה בקוט"ש	מחיר לקוט"ש בא"ג	סה"כ לתשלום
			31/05/22	01/05/22	פרטי חשבון עבור תאריכים:	
777	פסגה	43,728.49	44,056.12	327.63	45.49	149.04 ₪
778	גבע	23,963.50	24,079.85	116.35	37.72	43.89 ₪
779	שפל	38,031.86	38,275.88	244.02	31.20	76.13 ₪

(0x0)00023828 - 4

סוג תעריף	סוג צריכה	קריאה קודמת	קריאה נוכחית	סה"כ צריכה בקוט"ש	מחיר לקוט"ש בא"ג	סה"כ לתשלום
			31/05/22	01/05/22	פרטי חשבון עבור תאריכים:	
777	פסגה	79,708.85	80,268.01	559.16	45.49	254.36 ₪
778	גבע	49,907.21	50,052.73	145.51	37.72	54.89 ₪
779	שפל	86,440.93	86,695.35	254.43	31.20	79.38 ₪





(0x0)00023828 - 5

סה"כ לתשלום	מחיר לקוט"ש בא"ג	סה"כ צריכה בקוט"ש	קריאה נוכחית	קריאה קודמת	סוג צריכה	סוג תעריף
			31/05/22	01/05/22	פרטי חשבון עבור תאריכים:	
₪ 327.79	45.49	720.58	62,255.85	61,535.27	פסגה	777
₪ 71.82	37.72	190.41	31,727.40	31,536.99	גבע	778
₪ 77.71	31.20	249.08	34,348.61	34,099.53	שפל	779

(0x0)00023828 - 6

סה"כ לתשלום	מחיר לקוט"ש בא"ג	סה"כ צריכה בקוט"ש	קריאה נוכחית	קריאה קודמת	סוג צריכה	סוג תעריף
			31/05/22	01/05/22	פרטי חשבון עבור תאריכים:	
₪ 235.79	45.49	518.33	60,146.16	59,627.83	פסגה	777
₪ 52.32	37.72	138.71	29,505.56	29,366.85	גבע	778
₪ 85.34	31.20	273.53	37,953.17	37,679.64	שפל	779

(0x0)00023828 - 7

סה"כ לתשלום	מחיר לקוט"ש בא"ג	סה"כ צריכה בקוט"ש	קריאה נוכחית	קריאה קודמת	סוג צריכה	סוג תעריף
			31/05/22	01/05/22	פרטי חשבון עבור תאריכים:	
₪ 213.39	45.49	469.10	63,325.94	62,856.84	פסגה	777
₪ 36.88	37.72	97.77	31,718.72	31,620.95	גבע	778
₪ 40.63	31.20	130.23	35,361.48	35,231.24	שפל	779

(0x0)00023828 - 8

סה"כ לתשלום	מחיר לקוט"ש בא"ג	סה"כ צריכה בקוט"ש	קריאה נוכחית	קריאה קודמת	סוג צריכה	סוג תעריף
			31/05/22	01/05/22	פרטי חשבון עבור תאריכים:	
₪ 123.41	45.49	271.29	30,278.08	30,006.79	פסגה	777
₪ 26.98	37.72	71.54	15,389.34	15,317.80	גבע	778
₪ 24.54	31.20	78.67	15,112.09	15,033.42	שפל	779

(0x0)00023840 - 1

סה"כ לתשלום	מחיר לקוט"ש בא"ג	סה"כ צריכה בקוט"ש	קריאה נוכחית	קריאה קודמת	סוג צריכה	סוג תעריף
			31/05/22	01/05/22	פרטי חשבון עבור תאריכים:	
₪ 55.43	45.49	121.85	23,700.69	23,578.85	פסגה	777
₪ 20.34	37.72	53.91	10,651.31	10,597.39	גבע	778
₪ 39.86	31.20	127.75	14,920.68	14,792.93	שפל	779





(0x0)00023840 - 2

סה"כ לתשלום	מחיר לקוט"ש בא"ג	סה"כ צריכה בקוט"ש	קריאה נוכחית	קריאה קודמת	סוג צריכה	סוג תעריף
			31/05/22	01/05/22	פרטי חשבון עבור תאריכים:	
138.76 ₪	45.49	305.04	38,509.96	38,204.92	פסגה	777
46.91 ₪	37.72	124.37	21,554.04	21,429.67	גבע	778
92.04 ₪	31.20	294.99	26,377.92	26,082.93	שפל	779

(0x0)00023840 - 3

סה"כ לתשלום	מחיר לקוט"ש בא"ג	סה"כ צריכה בקוט"ש	קריאה נוכחית	קריאה קודמת	סוג צריכה	סוג תעריף
			31/05/22	01/05/22	פרטי חשבון עבור תאריכים:	
96.40 ₪	45.49	211.92	35,873.73	35,661.80	פסגה	777
35.74 ₪	37.72	94.76	19,876.37	19,781.61	גבע	778
70.63 ₪	31.20	226.37	23,526.03	23,299.66	שפל	779

(0x0)00023840 - 4

סה"כ לתשלום	מחיר לקוט"ש בא"ג	סה"כ צריכה בקוט"ש	קריאה נוכחית	קריאה קודמת	סוג צריכה	סוג תעריף
			31/05/22	01/05/22	פרטי חשבון עבור תאריכים:	
122.23 ₪	45.49	268.69	43,894.14	43,625.45	פסגה	777
44.97 ₪	37.72	119.21	28,408.76	28,289.55	גבע	778
90.03 ₪	31.20	288.57	34,285.73	33,997.16	שפל	779

(0x0)00023840 - 5

סה"כ לתשלום	מחיר לקוט"ש בא"ג	סה"כ צריכה בקוט"ש	קריאה נוכחית	קריאה קודמת	סוג צריכה	סוג תעריף
			31/05/22	01/05/22	פרטי חשבון עבור תאריכים:	
142.50 ₪	45.49	313.26	57,546.85	57,233.60	פסגה	777
50.83 ₪	37.72	134.75	36,021.51	35,886.76	גבע	778
102.83 ₪	31.20	329.58	56,252.04	55,922.45	שפל	779

(0x0)00023840 - 6

סה"כ לתשלום	מחיר לקוט"ש בא"ג	סה"כ צריכה בקוט"ש	קריאה נוכחית	קריאה קודמת	סוג צריכה	סוג תעריף
			31/05/22	01/05/22	פרטי חשבון עבור תאריכים:	
208.09 ₪	45.49	457.43	67,391.54	66,934.11	פסגה	777
75.68 ₪	37.72	200.64	46,341.35	46,140.71	גבע	778
152.40 ₪	31.20	488.45	73,894.32	73,405.87	שפל	779



(0x0)00023840 - 7

סה"כ לתשלום	מחיר לקוט"ש בא"ג	סה"כ צריכה בקוט"ש	קריאה נוכחית	קריאה קודמת	סוג צריכה	סוג תעריף
			31/05/22	01/05/22	פרטי חשבון עבור תאריכים:	
187.00 ₪	45.49	411.08	56,966.19	56,555.12	פסגה	777
71.26 ₪	37.72	188.92	35,681.82	35,492.90	גבע	778
144.78 ₪	31.20	464.03	60,522.65	60,058.62	שפל	779

(0x0)00023840 - 8

סה"כ לתשלום	מחיר לקוט"ש בא"ג	סה"כ צריכה בקוט"ש	קריאה נוכחית	קריאה קודמת	סוג צריכה	סוג תעריף
			31/05/22	01/05/22	פרטי חשבון עבור תאריכים:	
124.87 ₪	45.49	274.49	31,098.11	30,823.62	פסגה	777
47.34 ₪	37.72	125.49	12,916.75	12,791.26	גבע	778
94.80 ₪	31.20	303.83	17,795.34	17,491.51	שפל	779

סה"כ לדירה:

שיא ביקוש	סה"כ	שפל	גבע	פסגה	סה"כ צריכה
4.55	12,360.60	4,158.38	2,048.34	6,153.89	סה"כ לתשלום
	4,869.45 ₪	1,297.41 ₪	772.63 ₪	2,799.40 ₪	

214.45 ₪	תשלום קבוע	
0.00 ₪	תשלום עבור גודל חיבור בKVA (0x0)	
5,083.90 ₪	סה"כ לתשלום	לא כולל מע"מ

התפלגות חיוב בש"ח לפי תעו"ז

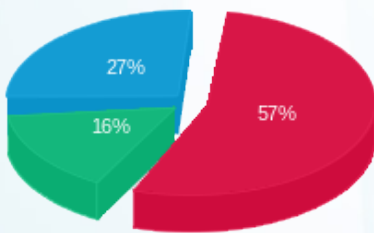

■ פסגה (2,799.40 ₪) 16%
■ גבע (772.63 ₪) 27%
■ שפל (1,297.41 ₪) 57%

הסטוריית צריכה בקוט"ש

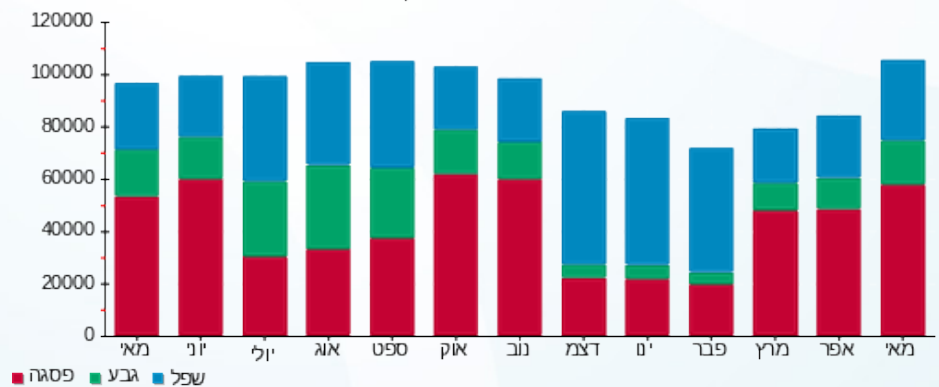

02/06/22 תאריך הפקה:
 31/05/22 תאריך קריאה נוכחית:
 01/05/22 תאריך קריאה קודמת:

שם דייר: בריכת שחיה
 שם אתר: מגדל משה אביב

לקוח/ה נכבד/ה, אנו מתכבדים להגיש את חישוב צריכת החשמל לתקופה 01/05/22 - 31/05/22:

בריכת שחיה - 3 - 21055194(0x0)

סוג תעריף	סוג צריכה	קריאה קודמת	קריאה נוכחית	סה"כ צריכה בקוט"ש	מחיר לקוט"ש בא"ג	סה"כ לתשלום
פרטי חשבון עבור תאריכים:						
777	פסגה	01/05/22	31/05/22	5,011.80	45.49	2,279.87 ₪
778	גבע	1,488.80	3,764.20	2,275.40	37.72	858.28 ₪
779	שפל	3,699.20	9,099.00	5,399.80	31.20	1,684.74 ₪

סה"כ לדייר:

פסגה	גבע	שפל	סה"כ	שיא ביקוש
5,011.80	2,275.40	5,399.80	12,687.00	21.78
2,279.87 ₪	858.28 ₪	1,684.74 ₪	4,822.89 ₪	

סה"כ צריכה
 סה"כ לתשלום

214.45 ₪	תשלום קבוע	
0.00 ₪	תשלום עבור גודל חיבור בKVA (0x0)	
5,037.34 ₪	סה"כ לתשלום	לא כולל מע"מ

התפלגות חיוב בש"ח לפי תעו"ז

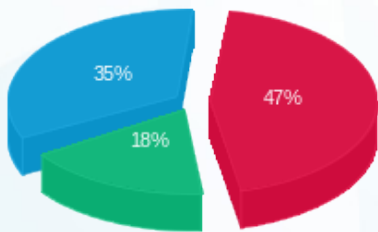

■ פסגה (2,279.87 ₪)
 ■ גבע (858.28 ₪)
 ■ שפל (1,684.74 ₪)

הסטוריית צריכה בקוט"ש

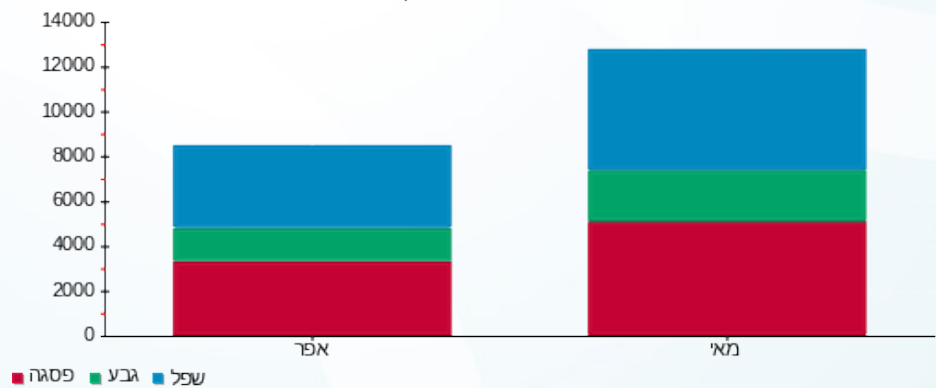



02/06/22 תאריך הפקדה:
 31/05/22 תאריך קריאה נוכחית:
 01/05/22 תאריך קריאה קודמת:

שם דייר: טיימס סקוור
 שם אתר: מגדל משה אביב

לקוח/ה נכבד/ה, אנו מתכבדים להגיש את חישוב צריכת החשמל לתקופה 01/05/22 - 31/05/22:

טיימס סקוור - 2 - 18170571(0x0)

סוג תעריף	סוג צריכה	קריאה קודמת	קריאה נוכחית	סה"כ צריכה בקוט"ש	מחיר לקוט"ש בא"ג	סה"כ לתשלום
פרטי חשבון עבור תאריכים:						
777	פסגה	01/05/22	31/05/22	1,861.40	45.49	846.75 ₪
778	גבע	20,274.70	20,980.80	706.10	37.72	266.34 ₪
779	שפל	56,395.80	57,817.40	1,421.60	31.20	443.54 ₪

סה"כ לדיר:

פסגה	גבע	שפל	סה"כ	שיא ביקוש
1,861.40	706.10	1,421.60	3,989.10	12.16
846.75 ₪	266.34 ₪	443.54 ₪	1,556.63 ₪	

סה"כ צריכה
 סה"כ לתשלום

214.45 ₪	תשלום קבוע	
0.00 ₪	תשלום עבור גודל חיבור בKVA (0x0)	
1,771.08 ₪	סה"כ לתשלום	לא כולל מע"מ

התפלגות חיוב בש"ח לפי תע"ז

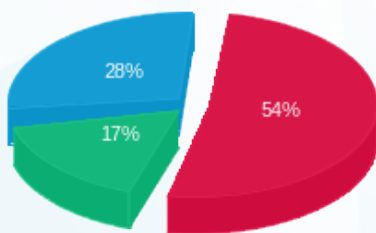

פסגה (846.75 ₪) ■
 גבע (266.34 ₪) ■
 שפל (443.54 ₪) ■

הסטוריית צריכה בקוט"ש

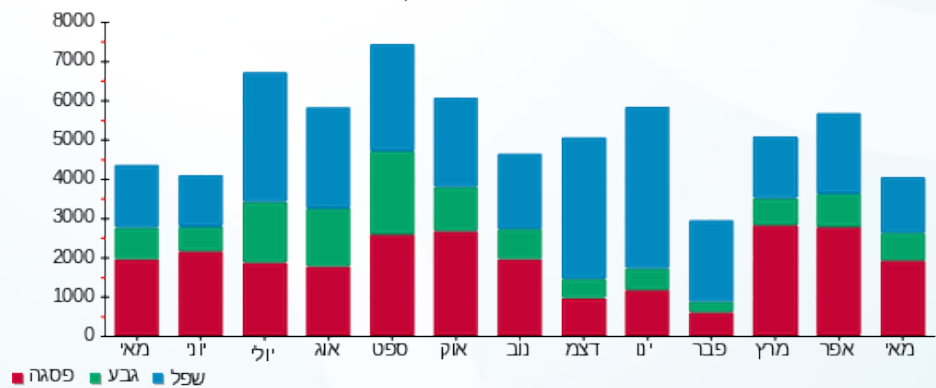

02/06/22 תאריך הפקה:
 31/05/22 תאריך קריאה נוכחית:
 01/05/22 תאריך קריאה קודמת:

שם דייר: מגדל משה אביב - טעינת רכבים
 שם אתר: מגדל משה אביב

לקוח/ה נכבד/ה, אנו מתכבדים להגיש את חישוב צריכת החשמל לתקופה 01/05/22 - 31/05/22:

מגדל משה אביב - טעינת רכבים - 1 - 18170571(0x0)

סוג תעריף	סוג צריכה	קריאה קודמת	קריאה נוכחית	סה"כ צריכה בקוט"ש	מחיר לקוט"ש בא"ג	סה"כ לתשלום
פרטי חשבון עבור תאריכים:						
777	פסגה	01/05/22	31/05/22	708.30	45.49	322.21 ₪
778	גבע	10,151.20	10,231.70	80.50	37.72	30.36 ₪
779	שפל	31,899.70	31,953.00	53.30	31.20	16.63 ₪

סה"כ לדייר:

פסגה	גבע	שפל	סה"כ	שיא ביקוש
708.30	80.50	53.30	842.10	19.24
322.21 ₪	30.36 ₪	16.63 ₪	369.20 ₪	

סה"כ צריכה
 סה"כ לתשלום

214.45 ₪	תשלום קבוע	
0.00 ₪	תשלום עבור גודל חיבור בKVA (0x0)	
583.65 ₪	סה"כ לתשלום	לא כולל מע"מ

התפלגות חיוב בש"ח לפי תע"ז

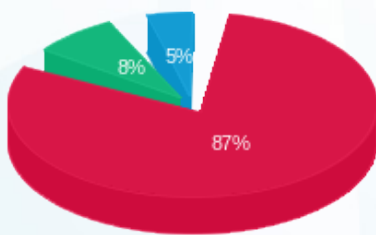

פסגה (322.21 ₪)
 גבע (30.36 ₪)
 שפל (16.63 ₪)

הסטוריית צריכה בקוט"ש

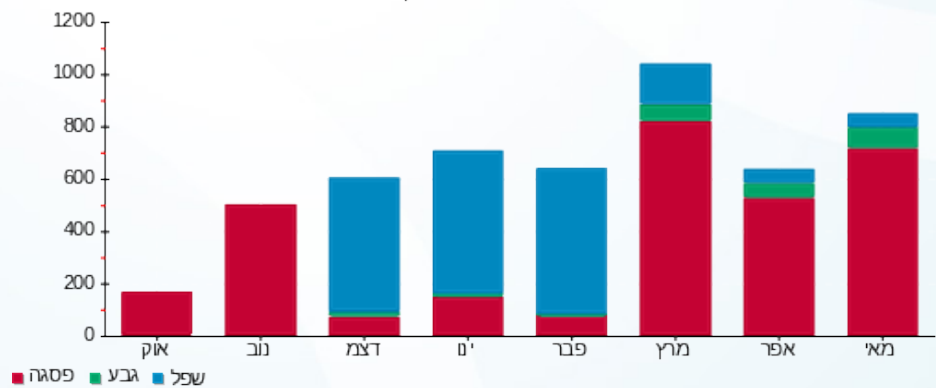



02/06/22

תאריך הפקה:

שם דייר: מכון כושר קומה 5

31/05/22

תאריך קריאה נוכחית:

שם אתר: מגדל משה אביב

01/05/22

תאריך קריאה קודמת:

לקוח/ה נכבד/ה, אנו מתכבדים להגיש את חישוב צריכת החשמל לתקופה 01/05/22 - 31/05/22:

מכון כושר - 2 - 21055194(0x0)

סוג תעריף	סוג צריכה	קריאה קודמת	קריאה נוכחית	סה"כ צריכה בקוט"ש	מחיר לקוט"ש בא"ג	סה"כ לתשלום
פרטי חשבון עבור תאריכים:						
777	פסגה	01/05/22	31/05/22	3,855.20	45.49	1,753.73 ₪
778	גבע	718.00	2,455.60	1,737.60	37.72	655.42 ₪
779	שפל	1,553.80	4,400.40	2,846.60	31.20	888.14 ₪

סה"כ לדייר:

פסגה	גבע	שפל	סה"כ	שיא ביקוש
3,855.20	1,737.60	2,846.60	8,439.40	35.80
1,753.73 ₪	655.42 ₪	888.14 ₪	3,297.29 ₪	

סה"כ צריכה

סה"כ לתשלום

214.45 ₪	תשלום קבוע	
0.00 ₪	תשלום עבור גודל חיבור בKVA (0x0)	
3,511.74 ₪	סה"כ לתשלום	לא כולל מע"מ

התפלגות חיוב בש"ח לפי תעו"ז

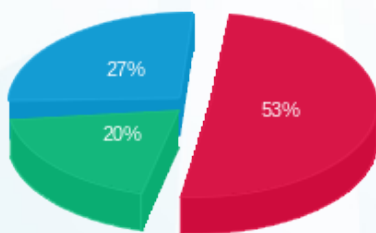

■ פסגה (1,753.73 ₪)
 ■ גבע (655.42 ₪)
 ■ שפל (888.14 ₪)

הסטוריית צריכה בקוט"ש

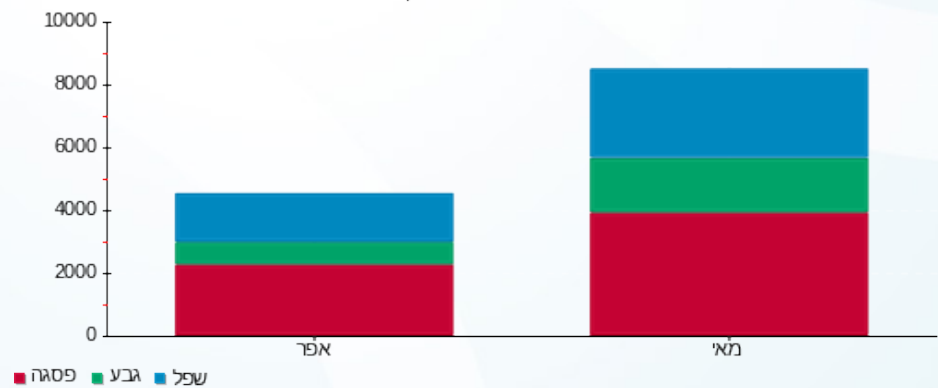



02/06/22

תאריך הפקדה:

שם דייר: מלתחות ספא
שם אתר: מגדל משה אביב

31/05/22

תאריך קריאה נוכחית:

01/05/22

תאריך קריאה קודמת:

לקוח/ה נכבד/ה, אנו מתכבדים להגיש את חישוב צריכת החשמל לתקופה 01/05/22 - 31/05/22:

מלתחות ספא - 4 - 21055194(0x0)

סוג תעריף	סוג צריכה	קריאה קודמת	קריאה נוכחית	סה"כ צריכה בקוט"ש	מחיר לקוט"ש בא"ג	סה"כ לתשלום
פרטי חשבון עבור תאריכים:						
777	פסגה	01/05/22	31/05/22	5,987.00	45.49	2,723.49 ₪
778	גבע	1,289.00	3,790.60	2,501.60	37.72	943.60 ₪
779	שפל	2,344.80	6,668.60	4,323.80	31.20	1,349.03 ₪

סה"כ לדייר:

פסגה	גבע	שפל	סה"כ	שיא ביקוש
5,987.00	2,501.60	4,323.80	12,812.40	38.52
2,723.49 ₪	943.60 ₪	1,349.03 ₪	5,016.12 ₪	

סה"כ צריכה

סה"כ לתשלום

214.45 ₪	תשלום קבוע	
0.00 ₪	תשלום עבור גודל חיבור בKVA (0x0)	
5,230.57 ₪	סה"כ לתשלום	לא כולל מע"מ

התפלגות חיוב בש"ח לפי תעו"ז

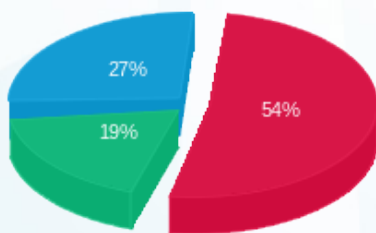

■ פסגה (2,723.49 ₪)
■ גבע (943.60 ₪)
■ שפל (1,349.03 ₪)

הסטוריית צריכה בקוט"ש

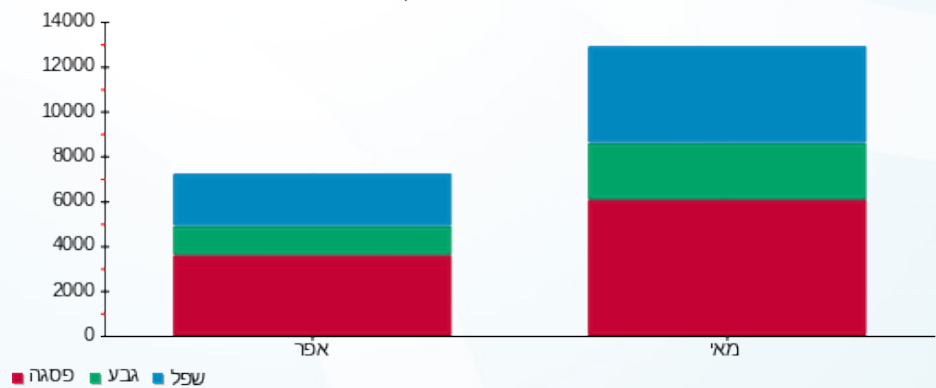



02/06/22

תאריך הפקדה:

שם דייר: ממ"ק 20- אגם לידרים

31/05/22

תאריך קריאה נוכחית:

שם אתר: מגדל משה אביב

01/05/22

תאריך קריאה קודמת:

לקוח/ה נכבד/ה, אנו מתכבדים להגיש את חישוב צריכת החשמל לתקופה 01/05/22 - 31/05/22:

ממ"ק 20- אגם לידרים - 9 - 00023163 (0x0)

סוג תעריף	סוג צריכה	קריאה קודמת	קריאה נוכחית	סה"כ צריכה בקוט"ש	מחיר לקוט"ש בא"ג	סה"כ לתשלום
פרטי חשבון עבור תאריכים:						
777	פסגה	01/05/22	31/05/22	152.79	45.49	69.50 ₪
778	גבע	19,292.63	19,333.47	40.84	37.72	15.40 ₪
779	שפל	57,203.49	57,435.30	231.81	31.20	72.32 ₪

סה"כ לדייר:

פסגה	גבע	שפל	סה"כ	שיא ביקוש
152.79	40.84	231.81	425.43	2.29
₪ 69.50	₪ 15.40	₪ 72.32	₪ 157.23	

סה"כ צריכה

סה"כ לתשלום

100.00 ₪	תשלום קבוע	
0.00 ₪	תשלום עבור גודל חיבור בKVA (0x0)	
257.23 ₪	סה"כ לתשלום	לא כולל מע"מ

התפלגות חיוב בש"ח לפי תעו"ז

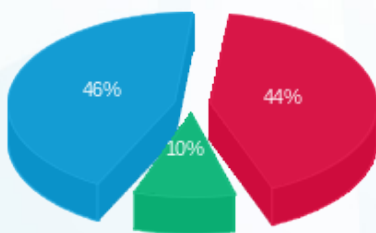

- פסגה (₪ 69.50)
- גבע (₪ 15.40)
- שפל (₪ 72.32)

הסטוריית צריכה בקוט"ש

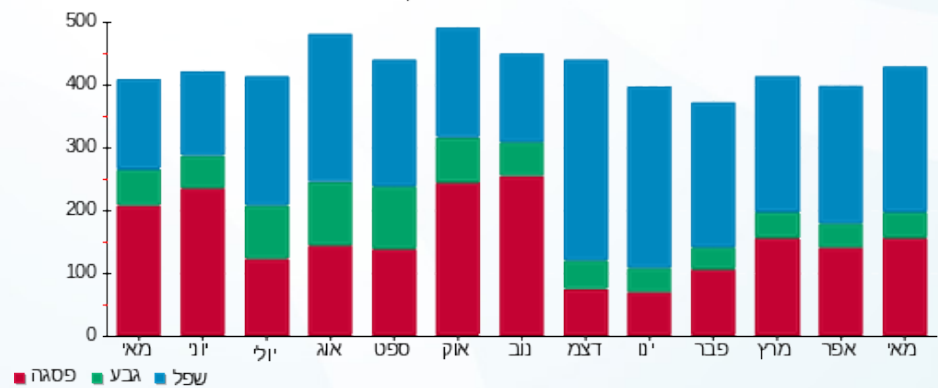

- פסגה
- גבע
- שפל





02/06/22 תאריך הפקדה:
 31/05/22 תאריך קריאה נוכחית:
 01/05/22 תאריך קריאה קודמת:

שם דייר: ממ"ק-5.
 שם אתר: מגדל משה אביב

לקוח/ה נכבד/ה, אנו מתכבדים להגיש את חישוב צריכת החשמל לתקופה 01/05/22 - 31/05/22:

15 - 00023163 (0x0)

סוג תעריף	סוג צריכה	קריאה קודמת	קריאה נוכחית	סה"כ צריכה בקוט"ש	מחיר לקוט"ש בא"ג	סה"כ לתשלום
פרטי חשבון עבור תאריכים:						
777	פסגה	01/05/22	31/05/22	57.61	45.49	26.21 ₪
778	גבע	16,874.95	16,894.84	19.88	37.72	7.50 ₪
779	שפל	26,429.05	26,487.04	58.00	31.20	18.09 ₪

סה"כ לדייר:

פסגה	גבע	שפל	סה"כ	שיא ביקוש
57.61	19.88	58.00	135.49	0.69
26.21 ₪	7.50 ₪	18.09 ₪	51.80 ₪	

סה"כ צריכה
 סה"כ לתשלום

214.45 ₪	תשלום קבוע	
0.00 ₪	תשלום עבור גודל חיבור בKVA (0x0)	
266.25 ₪	סה"כ לתשלום	לא כולל מע"מ

התפלגות חיוב בש"ח לפי תעו"ז

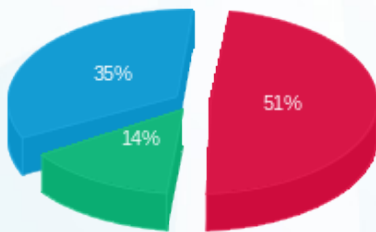

■ פסגה (26.21 ₪)
 ■ גבע (7.50 ₪)
 ■ שפל (18.09 ₪)

הסטוריית צריכה בקוט"ש

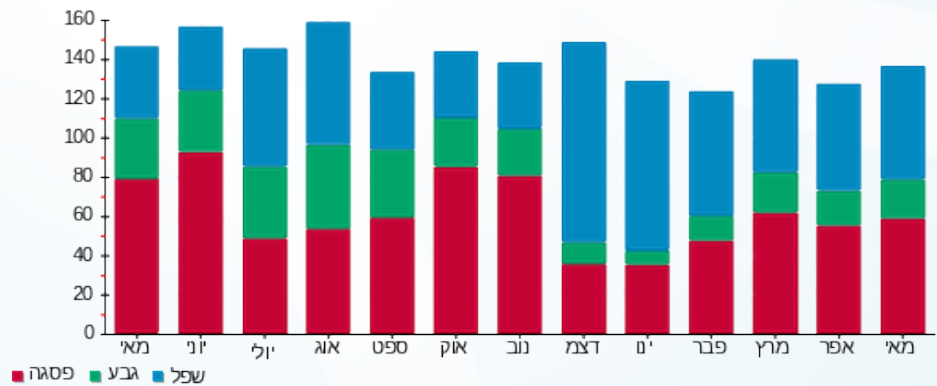

02/06/22 תאריך הפקה:
 31/05/22 תאריך קריאה נוכחית:
 01/05/22 תאריך קריאה קודמת:

שם דייר: סלקום - חניון 05
 שם אתר: מגדל משה אביב

לקוח/ה נכבד/ה, אנו מתכבדים להגיש את חישוב צריכת החשמל לתקופה 01/05/22 - 31/05/22:

סלקום - 3 - 21055250(0x0)

סוג תעריף	סוג צריכה	קריאה קודמת	קריאה נוכחית	סה"כ צריכה בקוט"ש	מחיר לקוט"ש בא"ג	סה"כ לתשלום
פרטי חשבון עבור תאריכים:						
777	פסגה	01/05/22	31/05/22	2,252.00	45.49	1,024.43 ₪
778	גבע	642.30	1,636.40	994.10	37.72	374.97 ₪
779	שפל	1,606.90	3,993.00	2,386.10	31.20	744.46 ₪

סה"כ לדייר:

פסגה	גבע	שפל	סה"כ	שיא ביקוש
2,252.00	994.10	2,386.10	5,632.20	8.50
1,024.43 ₪	374.97 ₪	744.46 ₪	2,143.87 ₪	

סה"כ צריכה
 סה"כ לתשלום

214.45 ₪	תשלום קבוע	
0.00 ₪	תשלום עבור גודל חיבור בKVA (0x0)	
2,358.32 ₪	סה"כ לתשלום	לא כולל מע"מ

התפלגות חיוב בש"ח לפי תעו"ז

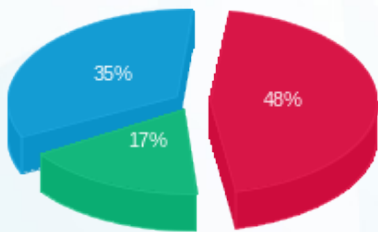

■ פסגה (1,024.43 ₪)
 ■ גבע (374.97 ₪)
 ■ שפל (744.46 ₪)

הסטוריית צריכה בקוט"ש

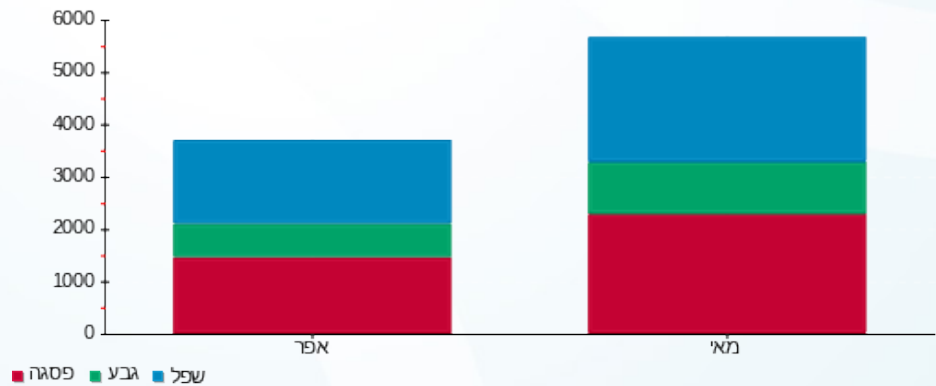

02/06/22 תאריך הפקה:
 31/05/22 תאריך קריאה נוכחית:
 01/05/22 תאריך קריאה קודמת:

שם דייר: פלאפון - חניון 05
 שם אתר: מגדל משה אביב

לקוח/ה נכבד/ה, אנו מתכבדים להגיש את חישוב צריכת החשמל לתקופה 01/05/22 - 31/05/22:

פלאפון - 1 - 21055194 (0x0)

סוג תעריף	סוג צריכה	קריאה קודמת	קריאה נוכחית	סה"כ צריכה בקוט"ש	מחיר לקוט"ש בא"ג	סה"כ לתשלום
פרטי חשבון עבור תאריכים:						
777	פסגה	01/05/22	31/05/22	519.70	45.49	236.41 ₪
778	גבע	148.05	374.80	226.75	37.72	85.53 ₪
779	שפל	367.95	909.80	541.85	31.20	169.06 ₪

סה"כ לדייר:

פסגה	גבע	שפל	סה"כ	שיא ביקוש
519.70	226.75	541.85	1,288.30	2.28
236.41 ₪	85.53 ₪	169.06 ₪	491.00 ₪	

סה"כ צריכה
 סה"כ לתשלום

214.45 ₪	תשלום קבוע	
0.00 ₪	תשלום עבור גודל חיבור בKVA (0x0)	
705.45 ₪	סה"כ לתשלום	לא כולל מע"מ

התפלגות חיוב בש"ח לפי תעו"ז

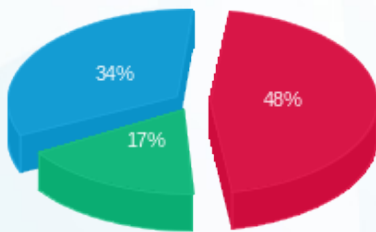

פסגה (236.41 ₪) 17%
 גבע (85.53 ₪) 34%
 שפל (169.06 ₪) 48%

הסטוריית צריכה בקוט"ש

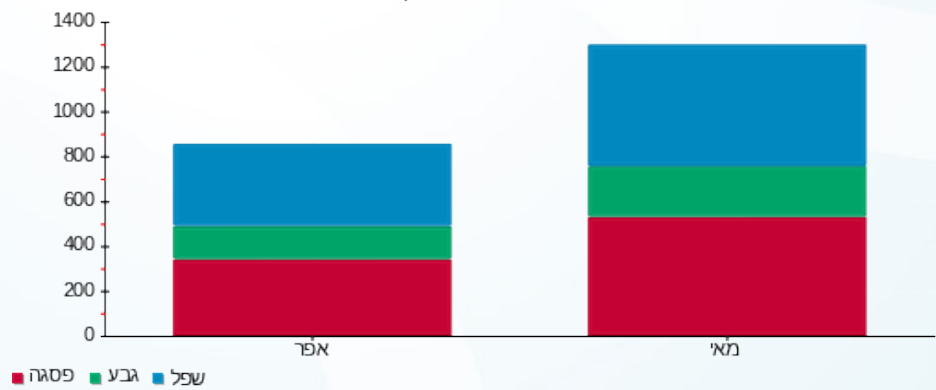

02/06/22 תאריך הפקה:
 31/05/22 תאריך קריאה נוכחית:
 01/05/22 תאריך קריאה קודמת:

שם דייר: פרטנר - חדר POP חניון 06
 שם אתר: מגדל משה אביב

לקוח/ה נכבד/ה, אנו מתכבדים להגיש את חישוב צריכת החשמל לתקופה 01/05/22 - 31/05/22:

1 - 00020905 (0x0)

סוג תעריף	סוג צריכה	קריאה קודמת	קריאה נוכחית	סה"כ צריכה בקוט"ש	מחיר לקוט"ש בא"ג	סה"כ לתשלום
פרטי חשבון עבור תאריכים:						
		01/05/22	31/05/22			
777	פסגה	186,099.39	189,285.64	3,186.25	45.49	1,449.43 ₪
778	גבע	103,037.95	104,448.37	1,410.42	37.72	532.01 ₪
779	שפל	312,571.86	315,948.72	3,376.86	31.20	1,053.58 ₪

סה"כ לדייר:

פסגה	גבע	שפל	סה"כ	שיא ביקוש
3,186.25	1,410.42	3,376.86	7,973.53	11.93
1,449.43 ₪	532.01 ₪	1,053.58 ₪	3,035.02 ₪	

סה"כ צריכה
 סה"כ לתשלום

214.45 ₪	תשלום קבוע	
0.00 ₪	תשלום עבור גודל חיבור בKVA (0x0)	
3,249.47 ₪	סה"כ לתשלום	לא כולל מע"מ

התפלגות חיוב בש"ח לפי תעו"ז

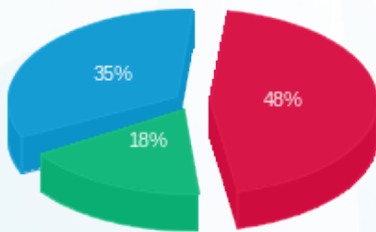

■ פסגה (1,449.43 ₪)
 ■ גבע (532.01 ₪)
 ■ שפל (1,053.58 ₪)

הסטוריית צריכה בקוט"ש

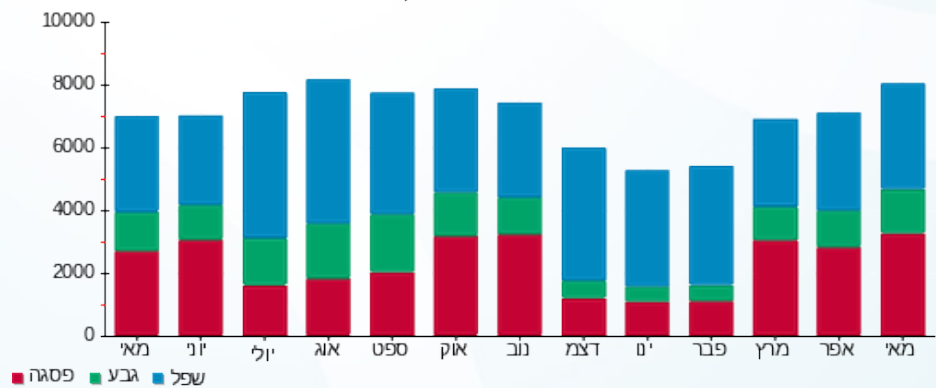

■ פסגה ■ גבע ■ שפל

02/06/22 תאריך הפקה:
 31/05/22 תאריך קריאה נוכחית:
 01/05/22 תאריך קריאה קודמת:

שם דייר: פרטנר - חניון 06, פי אייץ נטוורקס
 שם אתר: מגדל משה אביב

לקוח/ה נכבד/ה, אנו מתכבדים להגיש את חישוב צריכת החשמל לתקופה 01/05/22 - 31/05/22:

פרטנר - חניון 06, פי אייץ נטוורקס - 4 - 21055250(0x0)

סה"כ לתשלום	מחיר לקוט"ש בא"ג	סה"כ צריכה בקוט"ש	קריאה נוכחית	קריאה קודמת	סוג צריכה	סוג תעריף
			31/05/22	01/05/22		פרטי חשבון עבור תאריכים:
₪ 414.05	45.49	910.20	1,453.55	543.35	פסגה	777
₪ 147.49	37.72	391.00	628.90	237.90	גבע	778
₪ 290.33	31.20	930.55	1,524.15	593.60	שפל	779

סה"כ לדייר:

שיא ביקוש	סה"כ	שפל	גבע	פסגה
4.59	2,231.75	930.55	391.00	910.20
	₪ 851.87	₪ 290.33	₪ 147.49	₪ 414.05

סה"כ צריכה
 סה"כ לתשלום

₪ 214.45	תשלום קבוע	
₪ 0.00	תשלום עבור גודל חיבור בKVA (0x0)	
₪ 1,066.32	סה"כ לתשלום	לא כולל מע"מ

התפלגות חיוב בש"ח לפי תעו"ז

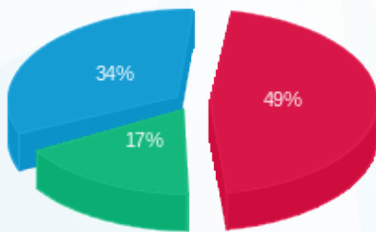

■ פסגה (₪ 414.05)
 ■ גבע (₪ 147.49)
 ■ שפל (₪ 290.33)

הסטוריית צריכה בקוט"ש

