



02/06/22 תאריך הפקדה:
 25/05/22 תאריך קריאה נוכחית:
 26/04/22 תאריך קריאה קודמת:

שם דייר: א.ג. מיכון אילת (אפסון) (קומה 1)
 שם אתר: מיקדן מגדלי שקל בני ברק

לקוח/ה נכבד/ה, אנו מתכבדים להגיש את חישוב צריכת החשמל לתקופה 26/04/22 - 25/05/22:

א.ג. מיכון אילת (אפסון) (קומה 1) - 5 - (3x100)00025494

סוג תעריף	סוג צריכה	קריאה קודמת	קריאה נוכחית	סה"כ צריכה בקוט"ש	מחיר לקוט"ש בא"ג	סה"כ לתשלום
פרטי חשבון עבור תאריכים:						
777	פסגה	26/04/22	30/04/22	147.16	46.64	68.64 ₪
778	גבע	29,318.47	29,340.21	21.74	38.61	8.39 ₪
779	שפל	115,754.19	115,869.77	115.58	31.90	36.87 ₪
פרטי חשבון עבור תאריכים:						
777	פסגה	201,026.81	201,857.93	831.11	45.49	378.07 ₪
778	גבע	29,340.21	29,438.18	97.97	37.72	36.95 ₪
779	שפל	115,869.77	116,286.43	416.66	31.20	130.00 ₪

סה"כ לדייר:

פסגה	גבע	שפל	סה"כ	שיא ביקוש
978.27	119.71	532.24	1,630.23	15.78
₪ 446.71	₪ 45.35	₪ 166.87	₪ 658.93	

סה"כ צריכה
סה"כ לתשלום

23-11-2020	תשלום קבוע	214.45 ₪
	תשלום עבור גודל חיבור ב KVA (3x100)	17.75 ₪
	סה"כ	891.13 ₪
	מע"מ 17.00%	151.49 ₪
כולל מע"מ	סה"כ לתשלום	1,042.62 ₪

התפלגות חיוב בש"ח לפי תעו"ז

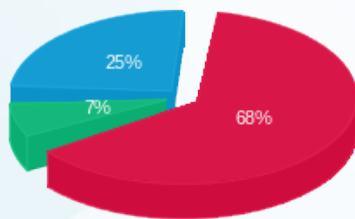

פסגה (₪ 446.71)
 גבע (₪ 45.35)
 שפל (₪ 166.87)

הסטוריית צריכה בקוט"ש

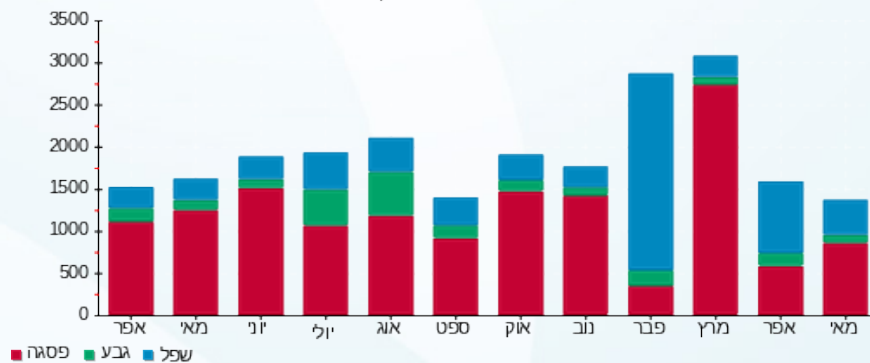



02/06/22

תאריך הפקה:

שם דייר: א.ג. מיכון אילת (מחסן)
שם אתר: מיקדן מגדלי שקל בני ברק

25/05/22

תאריך קריאה נוכחית:

26/04/22

תאריך קריאה קודמת:

לקוח/ה נכבד/ה, אנו מתכבדים להגיש את חישוב צריכת החשמל לתקופה 26/04/22 - 25/05/22:

א.ג. מיכון אילת (מחסן) - 1 - 00022143(3x80)

סוג תעריף	סוג צריכה	קריאה קודמת	קריאה נוכחית	סה"כ צריכה בקוט"ש	מחיר לקוט"ש בא"ג	סה"כ לתשלום
פרטי חשבון עבור תאריכים:						
		26/04/22	30/04/22			
777	פסגה	325,665.36	325,677.89	12.53	46.64	5.84 ₪
778	גבע	163,717.42	163,721.27	3.85	38.61	1.49 ₪
779	שפל	167,860.38	167,869.20	8.83	31.90	2.82 ₪
פרטי חשבון עבור תאריכים:						
		01/05/22	25/05/22			
777	פסגה	325,677.89	325,781.72	103.83	45.49	47.23 ₪
778	גבע	163,721.27	163,738.58	17.31	37.72	6.53 ₪
779	שפל	167,869.20	167,911.40	42.20	31.20	13.16 ₪

סה"כ לדייר:

פסגה	גבע	שפל	סה"כ	שיא ביקוש
116.36	21.16	51.02	188.54	4.35
₪ 53.08	₪ 8.02	₪ 15.98	₪ 77.07	

סה"כ צריכה
סה"כ לתשלום

תשלום קבוע	תשלום עבור גודל חיבור בKVA (3x80)	סה"כ	מע"מ 17.00%	סה"כ לתשלום	כולל מע"מ
38.53 ₪	14.20 ₪	129.80 ₪	22.07 ₪	151.87 ₪	

התפלגות חיוב בש"ח לפי תעו"ז

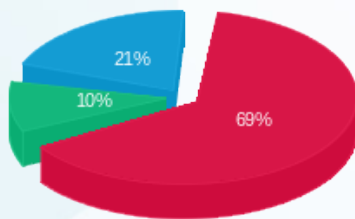

פסגה (53.08 ₪) 69%
גבע (8.02 ₪) 10%
שפל (15.98 ₪) 21%

הסטוריית צריכה בקוט"ש

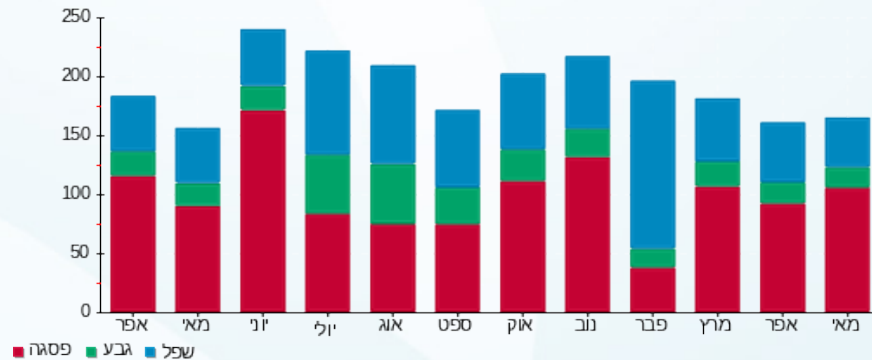



02/06/22

תאריך הפקה:

שם דייר: א.ג מיכון אילת (קומה 12)

25/05/22

תאריך קריאה נוכחית:

שם אתר: מיקדן מגדלי שקל בני ברק

26/04/22

תאריך קריאה קודמת:

לקוח/ה נכבד/ה, אנו מתכבדים להגיש את חישוב צריכת החשמל לתקופה 26/04/22 - 25/05/22:

א.ג מיכון אילת (קומה 12) - 5 - (3x63)00025038

סוג תעריף	סוג צריכה	קריאה קודמת	קריאה נוכחית	סה"כ צריכה בקוט"ש	מחיר לקוט"ש בא"ג	סה"כ לתשלום
פרטי חשבון עבור תאריכים:						
777	פסגה	26/04/22	30/04/22	88.48	46.64	41.27 ₪
778	גבע	80,450.74	80,460.19	9.46	38.61	3.65 ₪
779	שפל	118,753.42	118,774.55	21.13	31.90	6.74 ₪
פרטי חשבון עבור תאריכים:						
777	פסגה	206,706.02	207,189.27	483.25	45.49	219.83 ₪
778	גבע	80,460.19	80,520.45	60.26	37.72	22.73 ₪
779	שפל	118,774.55	118,892.05	117.50	31.20	36.66 ₪

סה"כ לדייר:

פסגה	גבע	שפל	סה"כ	שיא ביקוש
571.73	69.71	138.63	780.07	7.56
₪ 261.10	₪ 26.38	₪ 43.40	₪ 330.88	

סה"כ צריכה
סה"כ לתשלום

38.53 ₪	<p>תשלום קבוע</p> <p>תשלום עבור גודל חיבור בKVA (3x63)</p> <p>סה"כ</p> <p>מע"מ 17.00%</p>	<p>סה"כ לתשלום</p>
11.18 ₪		
380.59 ₪		
64.70 ₪		
445.29 ₪		<p>כולל מע"מ</p>

התפלגות חיוב בש"ח לפי תעו"ז

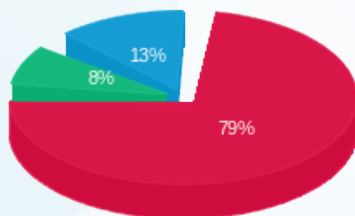

פסגה (261.10 ₪)
גבע (26.38 ₪)
שפל (43.40 ₪)

הסטוריית צריכה בקוט"ש

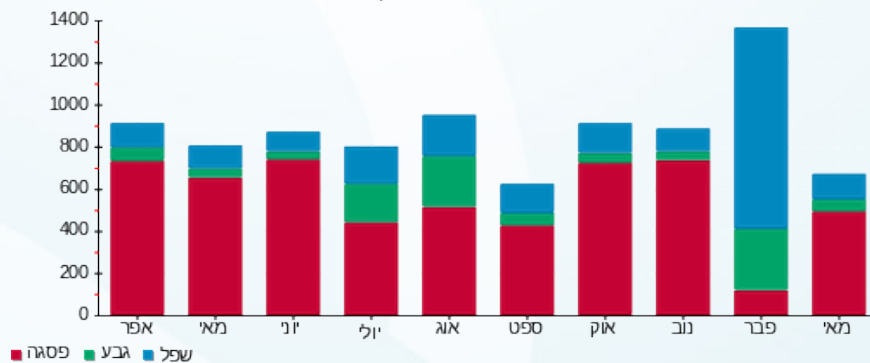



02/06/22 תאריך הפקה:
 25/05/22 תאריך קריאה נוכחית:
 26/04/22 תאריך קריאה קודמת:

שם דייר: א.ג מיכן אילת (קומה 1)
 שם אתר: מיקדן מגדלי שקל בני ברק

לקוח/ה נכבד/ה, אנו מתכבדים להגיש את חישוב צריכת החשמל לתקופה 26/04/22 - 25/05/22:

א.ג מיכן אילת (קומה 1) - 6 - (3x40)00025491

סוג תעריף	סוג צריכה	קריאה קודמת	קריאה נוכחית	סה"כ צריכה בקוט"ש	מחיר לקוט"ש בא"ג	סה"כ לתשלום
פרטי חשבון עבור תאריכים:						
777	פסגה	26/04/22	30/04/22	77.34	46.64	36.07 ₪
778	גבע	9,686.80	9,690.97	4.17	38.61	1.61 ₪
779	שפל	19,768.68	19,777.96	9.28	31.90	2.96 ₪
פרטי חשבון עבור תאריכים:						
777	פסגה	01/05/22	25/05/22	454.90	45.49	206.93 ₪
778	גבע	9,690.97	9,724.51	33.54	37.72	12.65 ₪
779	שפל	19,777.96	19,841.19	63.23	31.20	19.73 ₪

סה"כ לדייר:

פסגה	גבע	שפל	סה"כ	שיא ביקוש
532.24	37.71	72.51	642.46	8.87
₪ 243.00	₪ 14.26	₪ 22.69	₪ 279.96	

סה"כ צריכה
 סה"כ לתשלום

38.53 ₪	תשלום קבוע תשלום עבור גודל חיבור בKVA (3x40) סה"כ מע"מ 17.00%	סה"כ לתשלום כולל מע"מ
7.10 ₪		
325.59 ₪		
55.35 ₪		
380.94 ₪		

התפלגות חיוב בש"ח לפי תעו"ז

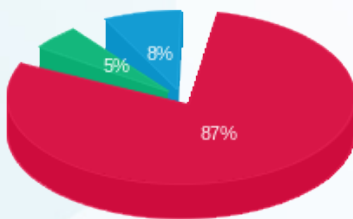

פסגה (243.00 ₪)
 גבע (14.26 ₪)
 שפל (22.69 ₪)

הסטוריית צריכה בקוט"ש

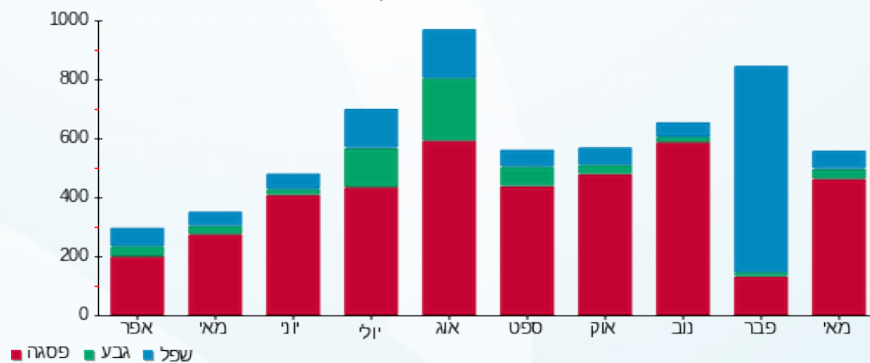



02/06/22 תאריך הפקה:
 25/05/22 תאריך קריאה נוכחית:
 26/04/22 תאריך קריאה קודמת:

שם דייר: אופטיקה הלפרין (מחסן) 1
 שם אתר: מיקדן מגדלי שקל בני ברק

לקוח/ה נכבד/ה, אנו מתכבדים להגיש את חישוב צריכת החשמל לתקופה 26/04/22 - 25/05/22:

אופטיקה הלפרין (מחסן) 1 - 3 - 00022143 (3x50)

סוג תעריף	סוג צריכה	קריאה קודמת	קריאה נוכחית	סה"כ צריכה בקוט"ש	מחיר לקוט"ש בא"ג	סה"כ לתשלום
פרטי חשבון עבור תאריכים:						
777	פסגה	26/04/22	30/04/22	246.77	46.64	115.09 ₪
778	גבע	159,324.45	159,395.65	71.19	38.61	27.49 ₪
779	שפל	119,702.64	119,737.89	35.25	31.90	11.24 ₪
פרטי חשבון עבור תאריכים:						
777	פסגה	389,132.15	390,801.05	1,668.90	45.49	759.18 ₪
778	גבע	159,395.65	159,714.54	318.89	37.72	120.28 ₪
779	שפל	119,737.89	119,908.36	170.48	31.20	53.19 ₪

סה"כ לדייר:

פסגה	גבע	שפל	סה"כ	שיא ביקוש
1,915.67	390.08	205.73	2,511.48	21.74
₪ 874.28	₪ 147.77	₪ 64.43	₪ 1,086.48	

סה"כ צריכה
 סה"כ לתשלום

214.45 ₪	תשלום קבוע תשלום עבור גודל חיבור בKVA (3x50) סה"כ מע"מ 17.00%	סה"כ לתשלום
8.88 ₪		
1,309.81 ₪		
222.67 ₪		
1,532.47 ₪	כולל מע"מ	

התפלגות חיוב בש"ח לפי תעו"ז

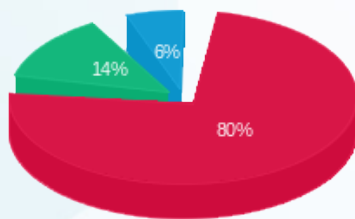

פסגה (874.28 ₪)
 גבע (147.77 ₪)
 שפל (64.43 ₪)

הסטוריית צריכה בקוט"ש

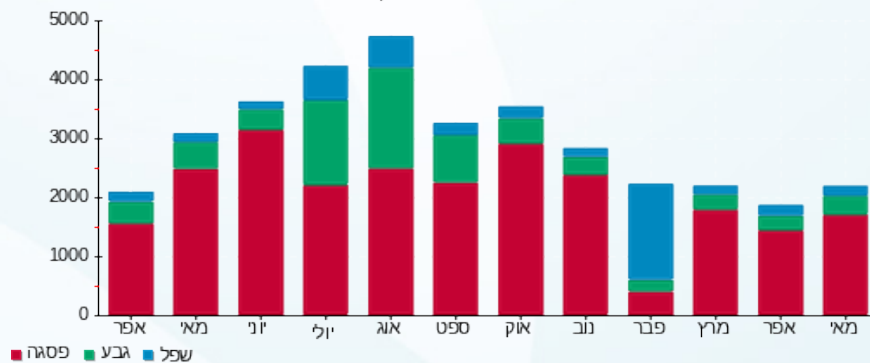



02/06/22

תאריך הפקה:

שם דייר: אופטיקה הלפרין (מחסן) 2
שם אתר: מיקדן מגדלי שקל בני ברק

25/05/22

תאריך קריאה נוכחית:

26/04/22

תאריך קריאה קודמת:

לקוח/ה נכבד/ה, אנו מתכבדים להגיש את חישוב צריכת החשמל לתקופה 26/04/22 - 25/05/22:

אופטיקה הלפרין (מחסן) 2 - 5 - 00022143 (3x32)

סוג תעריף	סוג צריכה	קריאה קודמת	קריאה נוכחית	סה"כ צריכה בקוט"ש	מחיר לקוט"ש בא"ג	סה"כ לתשלום
פרטי חשבון עבור תאריכים:						
777	פסגה	26/04/22	30/04/22	38.84	46.64	18.12 ₪
778	גבע	5,915.02	5,923.07	8.05	38.61	3.11 ₪
779	שפל	9,225.86	9,232.47	6.61	31.90	2.11 ₪
פרטי חשבון עבור תאריכים:						
777	פסגה	22,417.12	22,824.89	407.77	45.49	185.50 ₪
778	גבע	5,923.07	5,983.45	60.38	37.72	22.78 ₪
779	שפל	9,232.47	9,273.05	40.58	31.20	12.66 ₪

סה"כ לדייר:

פסגה	גבע	שפל	סה"כ	שיא ביקוש
446.61	68.43	47.19	562.23	6.75
₪ 203.61	₪ 25.88	₪ 14.77	₪ 244.26	

סה"כ צריכה
סה"כ לתשלום

תשלום קבוע	תשלום עבור גודל חיבור בKVA (3x32)	סה"כ	מע"מ 17.00%	סה"כ לתשלום	כולל מע"מ
38.53 ₪	5.68 ₪	288.47 ₪	49.04 ₪	337.51 ₪	

התפלגות חיוב בש"ח לפי תע"ז

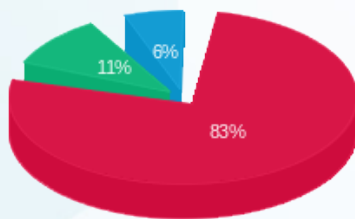

פסגה (203.61 ₪)
גבע (25.88 ₪)
שפל (14.77 ₪)

הסטוריית צריכה בקוט"ש

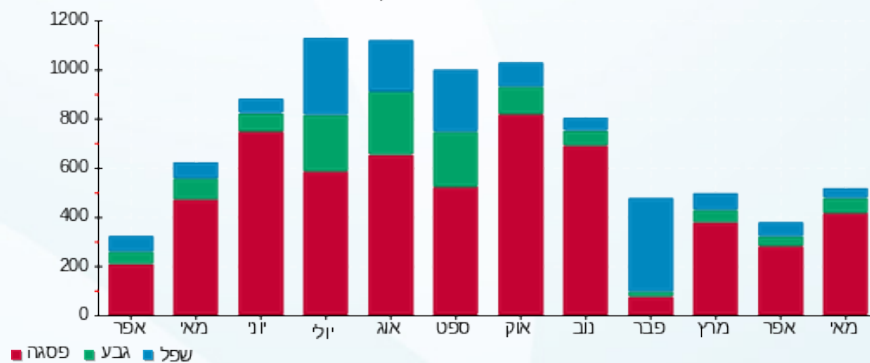

02/06/22 תאריך הפקדה:
 25/05/22 תאריך קריאה נוכחית:
 26/04/22 תאריך קריאה קודמת:

שם דייר: אי המטמון (ק.קרקע)
 שם אתר: מיקדן מגדלי שקל בני ברק

לקוח/ה נכבד/ה, אנו מתכבדים להגיש את חישוב צריכת החשמל לתקופה 25/05/22 - 26/04/22:

אי המטמון (ק.קרקע) - 1 - 00022657(3x80)

סוג תעריף	סוג צריכה	קריאה קודמת	קריאה נוכחית	סה"כ צריכה בקוט"ש	מחיר לקוט"ש בא"ג	סה"כ לתשלום
פרטי חשבון עבור תאריכים:						
777	פסגה	26/04/22	30/04/22	575.73	46.64	268.52 ₪
778	גבע	156,313.09	156,475.67	162.58	38.61	62.77 ₪
779	שפל	136,536.99	136,778.76	241.77	31.90	77.12 ₪
פרטי חשבון עבור תאריכים:						
777	פסגה	325,844.04	328,430.97	2,586.93	45.49	1,176.79 ₪
778	גבע	156,475.67	157,228.48	752.81	37.72	283.96 ₪
779	שפל	136,778.76	137,890.17	1,111.41	31.20	346.76 ₪

סה"כ לדייר:

שיא ביקוש	סה"כ	שפל	גבע	פסגה
	5,431.23	1,353.18	915.39	3,162.66
	2,215.93 ₪	423.89 ₪	346.73 ₪	1,445.31 ₪

סה"כ צריכה
 סה"כ לתשלום

214.45 ₪	תשלום קבוע תשלום עבור גודל חיבור בKVA (3x80) סה"כ מע"מ 17.00%	סה"כ לתשלום
14.20 ₪		
2,444.58 ₪		
415.58 ₪		
2,860.16 ₪	כולל מע"מ	

התפלגות חיוב בש"ח לפי תעו"ז

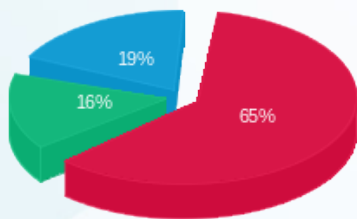

■ פסגה (1,445.31 ₪)
 ■ גבע (346.73 ₪)
 ■ שפל (423.89 ₪)

הסטוריית צריכה בקוט"ש

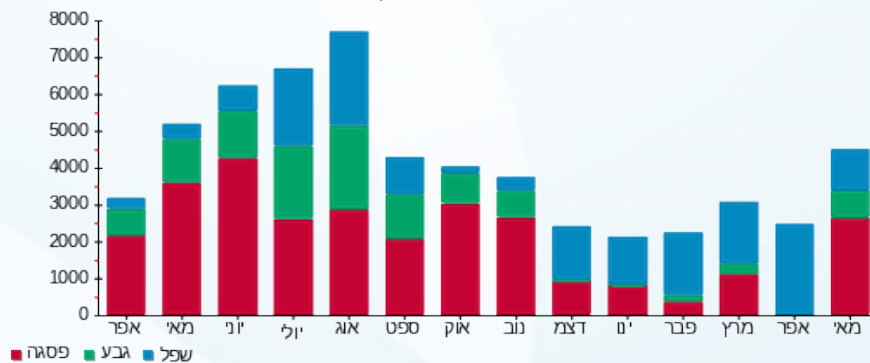



02/06/22

תאריך הפקדה:

25/05/22

תאריך קריאה נוכחית:

26/04/22

תאריך קריאה קודמת:

שם דייר: אי.טי.אי (1)
שם אתר: מיקדן מגדלי שקל בני ברק

לקוח/ה נכבד/ה, אנו מתכבדים להגיש את חישוב צריכת החשמל לתקופה 26/04/22 - 25/05/22:

אי.טי.אי (1) - 1 - 00025491 (3x250)

סה"כ לתשלום	מחיר לקוט"ש בא"ג	סה"כ צריכה בקוט"ש	קריאה נוכחית	קריאה קודמת	סוג צריכה	סוג תעריף
			30/04/22	26/04/22	פרטי חשבון עבור תאריכים:	
349.65 ₪	46.64	749.67	708,341.81	707,592.14	פסגה	777
95.26 ₪	38.61	246.72	324,518.01	324,271.29	גבע	778
140.39 ₪	31.90	440.09	597,418.99	596,978.90	שפל	779
			25/05/22	01/05/22	פרטי חשבון עבור תאריכים:	
1,932.00 ₪	45.49	4,247.10	712,588.90	708,341.81	פסגה	777
440.05 ₪	37.72	1,166.63	325,684.64	324,518.01	גבע	778
618.24 ₪	31.20	1,981.53	599,400.52	597,418.99	שפל	779

סה"כ לדייר:

שיא ביקוש	סה"כ	שפל	גבע	פסגה
47.42	8,831.74	2,421.62	1,413.35	4,996.77
	3,575.59 ₪	758.62 ₪	535.31 ₪	2,281.65 ₪

סה"כ צריכה
סה"כ לתשלום

214.45 ₪	תשלום קבוע תשלום עבור גודל חיבור בKVA (3x250) סה"כ מע"מ 17.00%	סה"כ לתשלום כולל מע"מ
44.38 ₪		
3,834.42 ₪		
651.85 ₪		
4,486.27 ₪		

התפלגות חיוב בש"ח לפי תע"ז

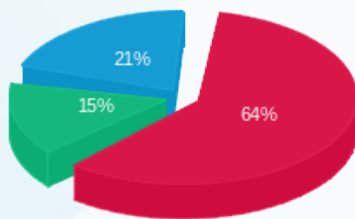

פסגה (2,281.65 ₪)
גבע (535.31 ₪)
שפל (758.62 ₪)

הסטוריית צריכה בקוט"ש

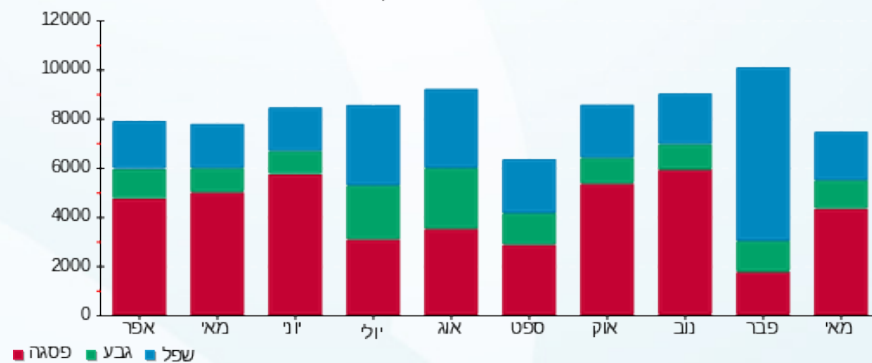



02/06/22

תאריך הפקה:

שם דייר: איטל פאש (קומה 9)
שם אתר: מיקדן מגדלי שקל בני ברק

25/05/22

תאריך קריאה נוכחית:

26/04/22

תאריך קריאה קודמת:

לקוח/ה נכבד/ה, אנו מתכבדים להגיש את חישוב צריכת החשמל לתקופה 26/04/22 - 25/05/22:

איטל פאש (קומה 9) - 5 - (3x25)00024971

סוג תעריף	סוג צריכה	קריאה קודמת	קריאה נוכחית	סה"כ צריכה בקוט"ש	מחיר לקוט"ש בא"ג	סה"כ לתשלום
פרטי חשבון עבור תאריכים:						
777	פסגה	26/04/22	30/04/22	69.01	46.64	32.18 ₪
778	גבע	42,031.63	42,047.95	16.31	38.61	6.30 ₪
779	שפל	61,726.71	61,753.40	26.69	31.90	8.51 ₪
פרטי חשבון עבור תאריכים:						
777	פסגה	76,180.28	76,580.73	400.45	45.49	182.17 ₪
778	גבע	42,047.95	42,125.51	77.56	37.72	29.26 ₪
779	שפל	61,753.40	61,886.12	132.73	31.20	41.41 ₪

סה"כ לדייר:

פסגה	גבע	שפל	סה"כ	שיא ביקוש
469.46	93.88	159.41	722.75	6.25
₪ 214.35	₪ 35.56	₪ 49.92	₪ 299.83	

סה"כ צריכה
סה"כ לתשלום

38.53 ₪	<p>תשלום קבוע</p> <p>תשלום עבור גודל חיבור בKVA (3x25)</p> <p>סה"כ</p> <p>מע"מ 17.00%</p>	<p>סה"כ לתשלום</p>
4.44 ₪		
342.80 ₪		
58.28 ₪		
401.07 ₪		

כולל מע"מ

התפלגות חיוב בש"ח לפי תע"ז

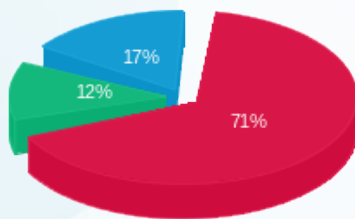

פסגה (214.35 ₪)
גבע (35.56 ₪)
שפל (49.92 ₪)

הסטוריית צריכה בקוט"ש

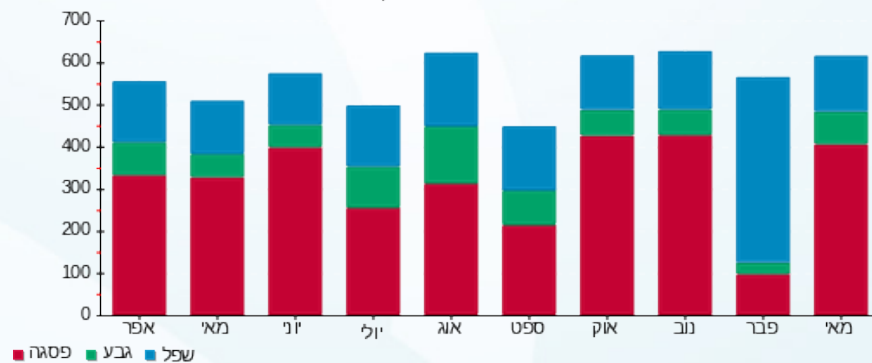

02/06/22 תאריך הפקה:
 25/05/22 תאריך קריאה נוכחית:
 26/04/22 תאריך קריאה קודמת:

שם דייר: איל השקעות בע"מ (קומה 12)
 שם אתר: מיקדן מגדלי שקל בני ברק

לקוח/ה נכבד/ה, אנו מתכבדים להגיש את חישוב צריכת החשמל לתקופה 25/05/22 - 26/04/22:

איל השקעות בע"מ (קומה 12) - 2 - 00025038(3x63)

סוג תעריף	סוג צריכה	קריאה קודמת	קריאה נוכחית	סה"כ צריכה בקוט"ש	מחיר לקוט"ש בא"ג	סה"כ לתשלום
פרטי חשבון עבור תאריכים:						
777	פסגה	26/04/22	30/04/22	93.86	46.64	43.78 ₪
778	גבע	48,503.12	48,516.45	13.33	38.61	5.15 ₪
779	שפל	81,936.85	81,946.42	9.56	31.90	3.05 ₪
פרטי חשבון עבור תאריכים:						
777	פסגה	106,930.53	107,415.39	484.87	45.49	220.57 ₪
778	גבע	48,516.45	48,590.43	73.98	37.72	27.91 ₪
779	שפל	81,946.42	82,045.24	98.82	31.20	30.83 ₪

סה"כ לדייר:

פסגה	גבע	שפל	סה"כ	שיא ביקוש
578.73	87.31	108.38	774.42	8.39
₪ 264.34	₪ 33.05	₪ 33.88	₪ 331.28	

סה"כ צריכה
 סה"כ לתשלום

38.53 ₪	תשלום קבוע תשלום עבור גודל חיבור בKVA (3x63) סה"כ מע"מ 17.00%	סה"כ לתשלום
11.18 ₪		
380.99 ₪		
64.77 ₪		
445.76 ₪	כולל מע"מ	

התפלגות חיוב בש"ח לפי תע"ז

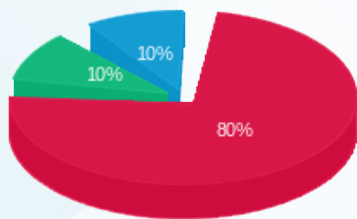

פסגה (264.34 ₪)
 גבע (33.05 ₪)
 שפל (33.88 ₪)

הסטוריית צריכה בקוט"ש

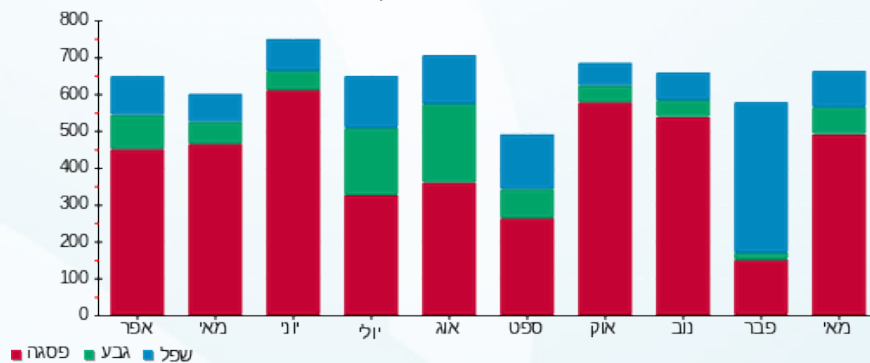

02/06/22 תאריך הפקה:
 25/05/22 תאריך קריאה נוכחית:
 26/04/22 תאריך קריאה קודמת:

שם דייר: אירוקס (קומה 11)
 שם אתר: מיקדן מגדלי שקל בני ברק

לקוח/ה נכבד/ה, אנו מתכבדים להגיש את חישוב צריכת החשמל לתקופה 25/05/22 - 26/04/22:

אירוקס (קומה 11) - 8 - 00025494(3x63)

סוג תעריף	סוג צריכה	קריאה קודמת	קריאה נוכחית	סה"כ צריכה בקוט"ש	מחיר לקוט"ש בא"ג	סה"כ לתשלום
פרטי חשבון עבור תאריכים:						
777	פסגה	26/04/22	30/04/22	661.72	46.64	308.63 ₪
778	גבע	107,995.63	108,088.63	93.00	38.61	35.91 ₪
779	שפל	298,243.94	298,687.48	443.54	31.90	141.49 ₪
פרטי חשבון עבור תאריכים:						
777	פסגה	387,391.96	390,709.52	3,317.57	45.49	1,509.16 ₪
778	גבע	108,088.63	108,590.70	502.07	37.72	189.38 ₪
779	שפל	298,687.48	300,400.23	1,712.75	31.20	534.38 ₪

סה"כ לדייר:

פסגה	גבע	שפל	סה"כ	שיא ביקוש
3,979.29	595.07	2,156.29	6,730.66	44.88
₪ 1,817.79	₪ 225.29	₪ 675.87	₪ 2,718.95	

סה"כ צריכה
 סה"כ לתשלום

214.45 ₪	תשלום קבוע תשלום עבור גודל חיבור בKVA (3x63) סה"כ מע"מ 17.00%	סה"כ לתשלום כולל מע"מ
11.18 ₪		
2,944.58 ₪		
500.58 ₪		
3,445.16 ₪		

התפלגות חיוב בש"ח לפי תעו"ז

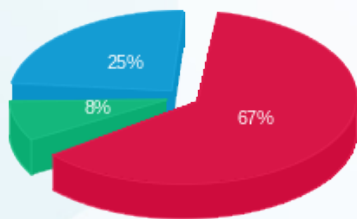

פסגה (₪ 1,817.79) 8%
 גבע (₪ 225.29) 25%
 שפל (₪ 675.87) 67%

הסטוריית צריכה בקוט"ש

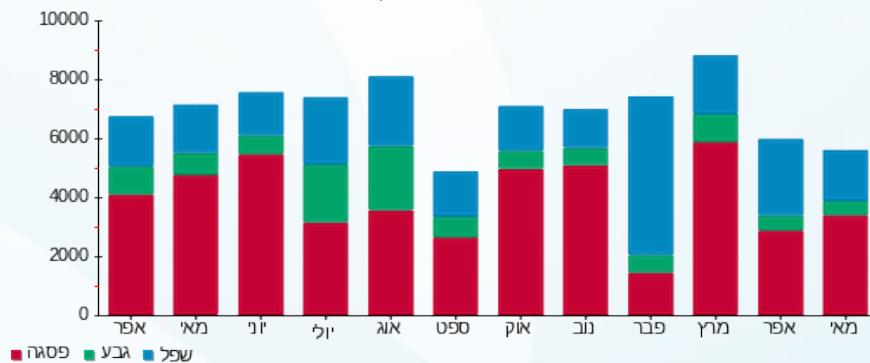



02/06/22

תאריך הפקה:

25/05/22

תאריך קריאה נוכחית:

26/04/22

תאריך קריאה קודמת:

שם דייר: בגיר בע"מ (מחסן)
שם אתר: מיקדן מגדלי שקל בני ברק

לקוח/ה נכבד/ה, אנו מתכבדים להגיש את חישוב צריכת החשמל לתקופה 25/05/22 - 26/04/22:

בגיר בע"מ (מחסן) - 7 - 00023847 (3x40)

סה"כ לתשלום	מחיר לקוט"ש בא"ג	סה"כ צריכה בקוט"ש	קריאה נוכחית	קריאה קודמת	סוג צריכה	סוג תעריף
			30/04/22	26/04/22	פרטי חשבון עבור תאריכים:	
18.55 ₪	46.64	39.77	60,982.92	60,943.15	פסגה	777
5.04 ₪	38.61	13.06	21,013.03	20,999.97	גבע	778
1.29 ₪	31.90	4.05	20,761.23	20,757.18	שפל	779
			25/05/22	01/05/22	פרטי חשבון עבור תאריכים:	
106.61 ₪	45.49	234.37	61,217.28	60,982.92	פסגה	777
26.53 ₪	37.72	70.34	21,083.37	21,013.03	גבע	778
17.75 ₪	31.20	56.88	20,818.11	20,761.23	שפל	779

סה"כ לדייר:

שיא ביקוש	סה"כ	שפל	גבע	פסגה
3.26	418.47	60.94	83.40	274.14
	175.78 ₪	19.04 ₪	31.58 ₪	125.16 ₪

סה"כ צריכה
סה"כ לתשלום

38.53 ₪	<p>תשלום קבוע</p> <p>תשלום עבור גודל חיבור בKVA (3x40)</p> <p>סה"כ</p> <p>מע"מ 17.00%</p>	<p>סה"כ לתשלום</p>
7.10 ₪		
221.41 ₪		
37.64 ₪		
259.05 ₪		כולל מע"מ

התפלגות חיוב בש"ח לפי תע"ז

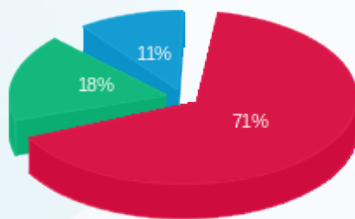

פסגה (125.16 ₪)
גבע (31.58 ₪)
שפל (19.04 ₪)

הסטוריית צריכה בקוט"ש

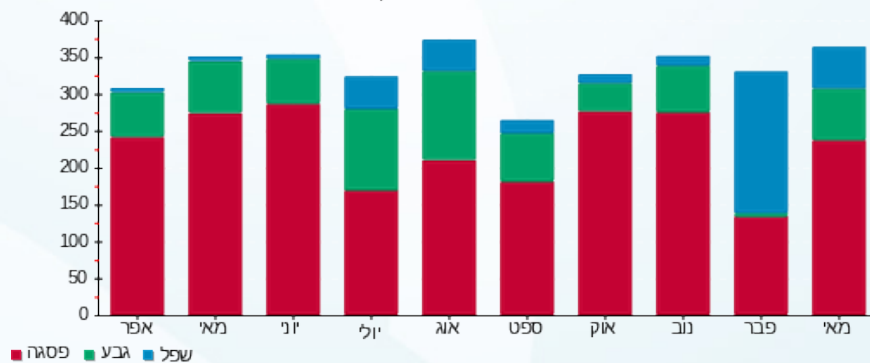

02/06/22 תאריך הפקה:
 25/05/22 תאריך קריאה נוכחית:
 26/04/22 תאריך קריאה קודמת:

שם דייר: בגיר בע"מ (ק.קרקע)
 שם אתר: מיקדן מגדלי שקל בני ברק

לקוח/ה נכבד/ה, אנו מתכבדים להגיש את חישוב צריכת החשמל לתקופה 26/04/22 - 25/05/22:

בגיר בע"מ (ק.קרקע) - 2 - 00023847(3x50)

סוג תעריף	סוג צריכה	קריאה קודמת	קריאה נוכחית	סה"כ צריכה בקוט"ש	מחיר לקוט"ש בא"ג	סה"כ לתשלום
פרטי חשבון עבור תאריכים:						
777	פסגה	26/04/22	30/04/22	533.23	46.64	248.70 ₪
778	גבע	268,011.43	268,199.47	188.04	38.61	72.60 ₪
779	שפל	163,411.16	163,475.63	64.47	31.90	20.57 ₪
פרטי חשבון עבור תאריכים:						
777	פסגה	01/05/22	25/05/22	3,112.16	45.49	1,415.72 ₪
778	גבע	268,199.47	268,971.99	772.52	37.72	291.39 ₪
779	שפל	163,475.63	163,708.78	233.15	31.20	72.74 ₪

סה"כ לדייר:

פסגה	גבע	שפל	סה"כ	שיא ביקוש
3,645.39	960.56	297.63	4,903.57	53.43
₪ 1,664.42	₪ 364.00	₪ 93.31	₪ 2,121.72	

סה"כ צריכה
 סה"כ לתשלום

214.45 ₪	תשלום קבוע תשלום עבור גודל חיבור בKVA (3x50) סה"כ מע"מ 17.00%
8.88 ₪	
2,345.05 ₪	
398.66 ₪	
2,743.71 ₪	סה"כ לתשלום

כולל מע"מ

התפלגות חיוב בש"ח לפי תע"ז

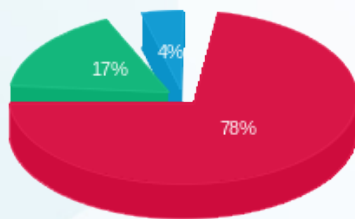

■ פסגה (₪ 1,664.42)
 ■ גבע (₪ 364.00)
 ■ שפל (₪ 93.31)

הסטוריית צריכה בקוט"ש

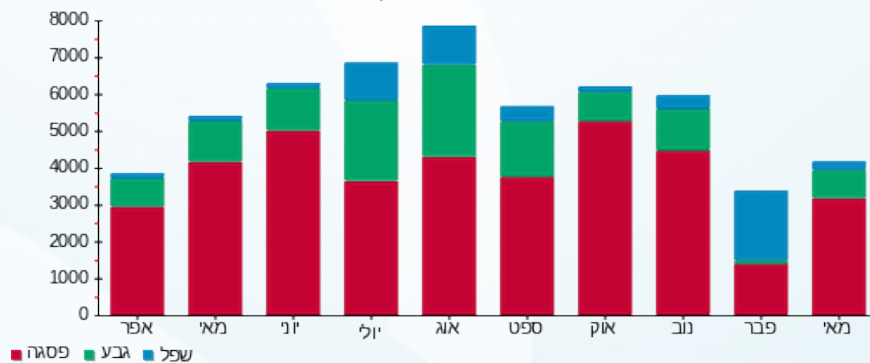



02/06/22

תאריך הפקה:

שם דייר: בזאר הדרום (ק.קרקע)
שם אתר: מיקדן מגדלי שקל בני ברק

25/05/22

תאריך קריאה נוכחית:

26/04/22

תאריך קריאה קודמת:

לקוח/ה נכבד/ה, אנו מתכבדים להגיש את חישוב צריכת החשמל לתקופה 25/05/22 - 26/04/22:

בזאר הדרום (ק.קרקע) - 3 - 00022657(3x200)

סוג תעריף	סוג צריכה	קריאה קודמת	קריאה נוכחית	סה"כ צריכה בקוט"ש	מחיר לקוט"ש בא"ג	סה"כ לתשלום
פרטי חשבון עבור תאריכים:						
777	פסגה	26/04/22	30/04/22	1,476.58	46.64	688.68 ₪
778	גבע	286,391.52	286,808.48	416.96	38.61	160.99 ₪
779	שפל	283,429.72	284,049.80	620.08	31.90	197.81 ₪
פרטי חשבון עבור תאריכים:						
777	פסגה	745,737.72	752,372.47	6,634.75	45.49	3,018.15 ₪
778	גבע	286,808.48	288,739.22	1,930.74	37.72	728.28 ₪
779	שפל	284,049.80	286,900.25	2,850.45	31.20	889.34 ₪

סה"כ לדייר:

פסגה	גבע	שפל	סה"כ	שיא ביקוש
8,111.33	2,347.70	3,470.53	13,929.56	33.37
₪ 3,706.83	₪ 889.26	₪ 1,087.15	₪ 5,683.23	

סה"כ צריכה
סה"כ לתשלום

214.45 ₪	<p>תשלום קבוע</p> <p>תשלום עבור גודל חיבור בKVA (3x200)</p> <p>סה"כ</p> <p>מע"מ 17.00%</p>	<p>סה"כ לתשלום</p>
35.50 ₪		
5,933.19 ₪		
1,008.64 ₪		
6,941.83 ₪		

התפלגות חיוב בש"ח לפי תע"ז

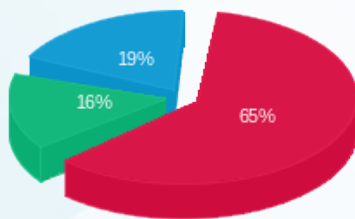

פסגה (3,706.83 ₪) 65%
גבע (889.26 ₪) 16%
שפל (1,087.15 ₪) 19%

הסטוריית צריכה בקוט"ש

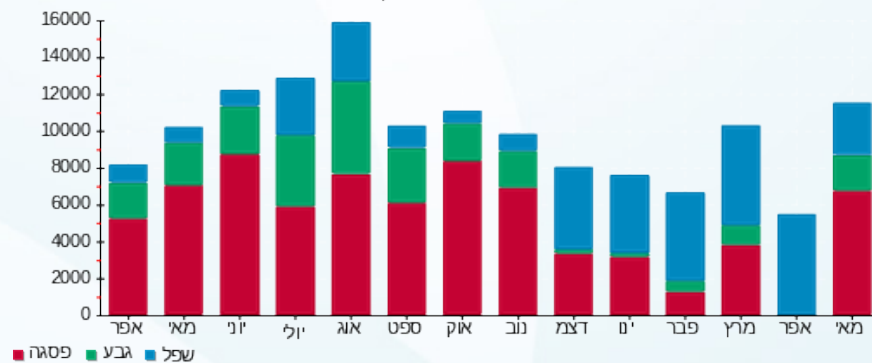

02/06/22 תאריך הפקה:
 25/05/22 תאריך קריאה נוכחית:
 26/04/22 תאריך קריאה קודמת:

שם דייר: בזק (קומה 1-)
 שם אתר: מיקדן מגדלי שקל בני ברק

לקוח/ה נכבד/ה, אנו מתכבדים להגיש את חישוב צריכת החשמל לתקופה 25/05/22 - 26/04/22:

בזק (קומה 1-) - 6 - 00025152 (0x0)

סוג תעריף	סוג צריכה	קריאה קודמת	קריאה נוכחית	סה"כ צריכה בקוט"ש	מחיר לקוט"ש בא"ג	סה"כ לתשלום
פרטי חשבון עבור תאריכים:						
777	פסגה	26/04/22	30/04/22	23.35	46.64	10.89 ₪
778	גבע	47,972.90	47,986.18	13.28	38.61	5.13 ₪
779	שפל	144,495.19	144,525.10	29.90	31.90	9.54 ₪
פרטי חשבון עבור תאריכים:						
777	פסגה	104,312.46	104,443.86	131.40	45.49	59.78 ₪
778	גבע	47,986.18	48,045.18	59.00	37.72	22.25 ₪
779	שפל	144,525.10	144,667.60	142.50	31.20	44.46 ₪

סה"כ לדייר:

פסגה	גבע	שפל	סה"כ	שיא ביקוש
154.75	72.28	172.41	399.44	1.47
₪ 70.66	₪ 27.38	₪ 54.00	₪ 152.05	

סה"כ צריכה
 סה"כ לתשלום

38.53 ₪	תשלום קבוע תשלום עבור גודל חיבור בKVA (0x0) סה"כ מע"מ 17.00%	סה"כ לתשלום
0.00 ₪		
190.58 ₪		
32.40 ₪		
222.98 ₪	כולל מע"מ	

התפלגות חיוב בש"ח לפי תע"ז

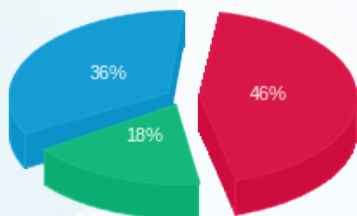

פסגה (70.66 ₪)
 גבע (27.38 ₪)
 שפל (54.00 ₪)

הסטוריית צריכה בקוט"ש

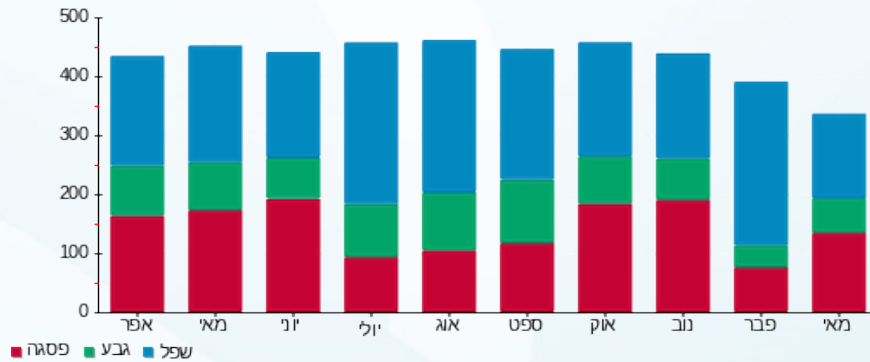



02/06/22

תאריך הפקדה:

25/05/22

תאריך קריאה נוכחית:

26/04/22

תאריך קריאה קודמת:

שם דייר: בנט חיים (קומה 1-)
שם אתר: מיקדן מגדלי שקל בני ברק

לקוח/ה נכבד/ה, אנו מתכבדים להגיש את חישוב צריכת החשמל לתקופה 26/04/22 - 25/05/22:

בנט חיים (קומה 1-) - 3 - 00025152(3x40)

סוג תעריף	סוג צריכה	קריאה קודמת	קריאה נוכחית	סה"כ צריכה בקוט"ש	מחיר לקוט"ש בא"ג	סה"כ לתשלום
פרטי חשבון עבור תאריכים:						
777	פסגה	26/04/22	30/04/22	78.79	46.64	36.75 ₪
778	גבע	47,923.61	47,956.13	32.51	38.61	12.55 ₪
779	שפל	60,405.55	60,470.09	64.54	31.90	20.59 ₪
פרטי חשבון עבור תאריכים:						
777	פסגה	103,926.25	104,433.95	507.70	45.49	230.95 ₪
778	גבע	47,956.13	48,101.02	144.90	37.72	54.65 ₪
779	שפל	60,470.09	60,726.12	256.02	31.20	79.88 ₪

סה"כ לדייר:

פסגה	גבע	שפל	סה"כ	שיא ביקוש
586.49	177.41	320.57	1,084.47	10.71
267.70 ₪	67.21 ₪	100.47 ₪	435.38 ₪	

סה"כ צריכה
סה"כ לתשלום

38.53 ₪	<p>תשלום קבוע</p> <p>תשלום עבור גודל חיבור בKVA (3x40)</p> <p>סה"כ</p> <p>מע"מ 17.00%</p>	<p>סה"כ לתשלום</p>
7.10 ₪		
481.01 ₪		
81.77 ₪		
562.78 ₪	כולל מע"מ	

התפלגות חיוב בש"ח לפי תע"ז

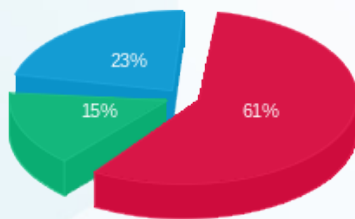

פסגה (267.70 ₪) 61%
גבע (67.21 ₪) 23%
שפל (100.47 ₪) 15%

הסטוריית צריכה בקוט"ש

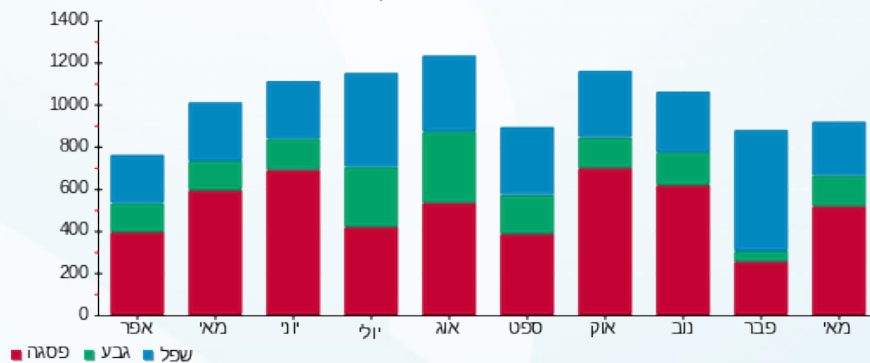



02/06/22

תאריך הפקדה:

שם דייר: בנק הפועלים (ק.קרקע)
שם אתר: מיקדן מגדלי שקל בני ברק

25/05/22

תאריך קריאה נוכחית:

26/04/22

תאריך קריאה קודמת:

לקוח/ה נכבד/ה, אנו מתכבדים להגיש את חישוב צריכת החשמל לתקופה 25/05/22 - 26/04/22:

בנק הפועלים (ק.קרקע) - 6 - 00022657(3x250)

סוג תעריף	סוג צריכה	קריאה קודמת	קריאה נוכחית	סה"כ צריכה בקוט"ש	מחיר לקוט"ש בא"ג	סה"כ לתשלום
פרטי חשבון עבור תאריכים:						
		26/04/22	30/04/22			
777	פסגה	1,030,893.94	1,031,872.98	979.04	46.64	456.62 ₪
778	גבע	527,168.46	527,444.92	276.46	38.61	106.74 ₪
779	שפל	571,732.64	572,143.78	411.14	31.90	131.15 ₪
פרטי חשבון עבור תאריכים:						
		01/05/22	25/05/22			
777	פסגה	1,031,872.98	1,036,272.18	4,399.20	45.49	2,001.20 ₪
778	גבע	527,444.92	528,725.11	1,280.19	37.72	482.89 ₪
779	שפל	572,143.78	574,033.79	1,890.006	31.20	589.68 ₪

סה"כ לדייר:

פסגה	גבע	שפל	סה"כ	שיא ביקוש
5,378.24	1,556.65	2,301.15	9,236.03	28.89
₪ 2,457.82	₪ 589.63	₪ 720.84	₪ 3,768.28	

סה"כ צריכה
סה"כ לתשלום

214.45 ₪	<p>תשלום קבוע</p> <p>תשלום עבור גודל חיבור בKVA (3x250)</p> <p>סה"כ</p> <p>מע"מ 17.00%</p>	<p>סה"כ לתשלום</p>
44.38 ₪		
4,027.11 ₪		
684.61 ₪		
4,711.72 ₪	כולל מע"מ	

התפלגות חיוב בש"ח לפי תע"ז

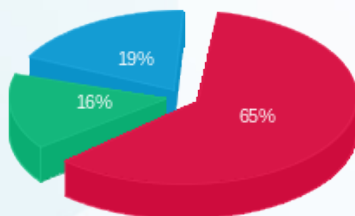

פסגה (2,457.82 ₪) 65%
גבע (589.63 ₪) 16%
שפל (720.84 ₪) 19%

הסטוריית צריכה בקוט"ש

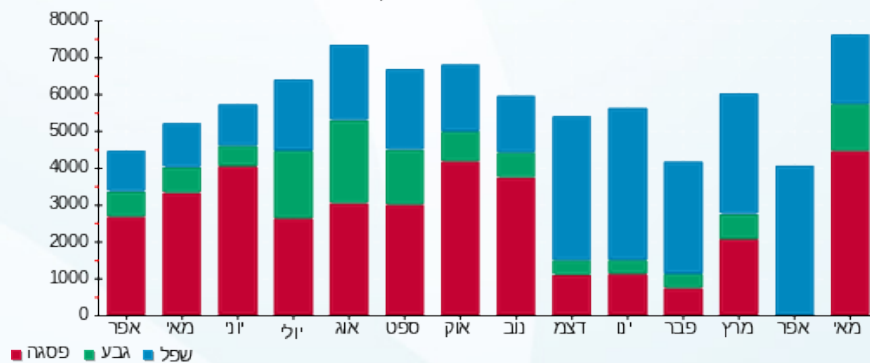



02/06/22

תאריך הפקה:

25/05/22

תאריך קריאה נוכחית:

26/04/22

תאריך קריאה קודמת:

שם דייר: ג.בן חורין (קומה 1)
שם אתר: מיקדן מגדלי שקל בני ברק

לקוח/ה נכבד/ה, אנו מתכבדים להגיש את חישוב צריכת החשמל לתקופה 26/04/22 - 25/05/22:

ג.בן חורין (קומה 1) - 2 - 00025491(3x63)

סוג תעריף	סוג צריכה	קריאה קודמת	קריאה נוכחית	סה"כ צריכה בקוט"ש	מחיר לקוט"ש בא"ג	סה"כ לתשלום
פרטי חשבון עבור תאריכים:						
777	פסגה	26/04/22	30/04/22	110.91	46.64	51.73 ₪
778	גבע	54,679.59	54,704.33	24.74	38.61	9.55 ₪
779	שפל	99,733.87	99,793.01	59.14	31.90	18.87 ₪
פרטי חשבון עבור תאריכים:						
777	פסגה	137,611.09	138,177.28	566.19	45.49	257.56 ₪
778	גבע	54,704.33	54,829.20	124.87	37.72	47.10 ₪
779	שפל	99,793.01	100,045.92	252.90	31.20	78.91 ₪

סה"כ לדייר:

פסגה	גבע	שפל	סה"כ	שיא ביקוש
677.10	149.61	312.04	1,138.75	9.55
₪ 309.29	₪ 56.65	₪ 97.77	₪ 463.71	

סה"כ צריכה
סה"כ לתשלום

38.53 ₪	<p>תשלום קבוע</p> <p>תשלום עבור גודל חיבור בKVA (3x63)</p> <p>סה"כ</p> <p>מע"מ 17.00%</p>	<p>סה"כ לתשלום</p>
11.18 ₪		
513.42 ₪		
87.28 ₪		
600.71 ₪	כולל מע"מ	

התפלגות חיוב בש"ח לפי תע"ז

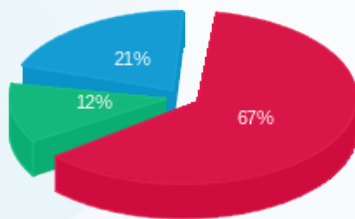

פסגה (309.29 ₪) 67%
גבע (56.65 ₪) 12%
שפל (97.77 ₪) 21%

הסטוריית צריכה בקוט"ש

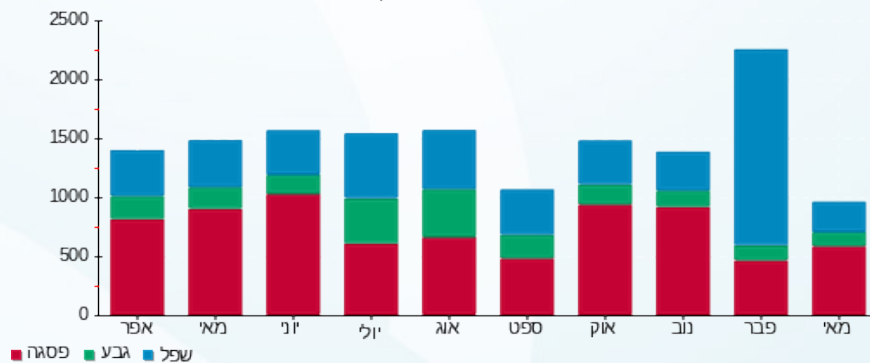

02/06/22 תאריך הפקה:
 25/05/22 תאריך קריאה נוכחית:
 26/04/22 תאריך קריאה קודמת:

שם דייר: גוד פארם (ק.קרקע)
 שם אתר: מיקדן מגדלי שקל בני ברק

לקוח/ה נכבד/ה, אנו מתכבדים להגיש את חישוב צריכת החשמל לתקופה 25/05/22 - 26/04/22:

גוד פארם (ק.קרקע) - 7 - 00022657 (3x100)

סה"כ לתשלום	מחיר לקוט"ש בא"ג	סה"כ צריכה בקוט"ש	קריאה נוכחית	קריאה קודמת	סוג צריכה	סוג תעריף
			30/04/22	26/04/22	פרטי חשבון עבור תאריכים:	
207.95 ₪	46.64	445.86	150,804.36	150,358.50	פסגה	777
48.61 ₪	38.61	125.91	89,252.34	89,126.43	גבע	778
59.73 ₪	31.90	187.24	51,387.43	51,200.19	שפל	779
			25/05/22	01/05/22	פרטי חשבון עבור תאריכים:	
911.35 ₪	45.49	2,003.41	152,807.77	150,804.36	פסגה	777
219.91 ₪	37.72	583.00	89,835.34	89,252.34	גבע	778
268.54 ₪	31.20	860.71	52,248.14	51,387.43	שפל	779

סה"כ לדייר:

שיא ביקוש	סה"כ	שפל	גבע	פסגה	
8.62	4,206.13	1,047.95	708.91	2,449.27	סה"כ צריכה
	1,716.09 ₪	328.27 ₪	268.52 ₪	1,119.30 ₪	סה"כ לתשלום

214.45 ₪	תשלום קבוע תשלום עבור גודל חיבור בKVA (3x100) סה"כ מע"מ 17.00%	
17.75 ₪		
1,948.29 ₪		
331.21 ₪		
2,279.50 ₪	סה"כ לתשלום	כולל מע"מ

התפלגות חיוב בש"ח לפי תעו"ז

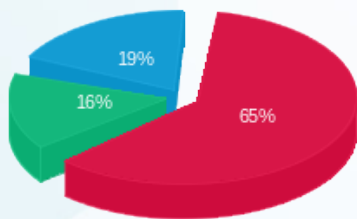

■ פסגה (1,119.30 ₪)
 ■ גבע (268.52 ₪)
 ■ שפל (328.27 ₪)

הסטוריית צריכה בקוט"ש

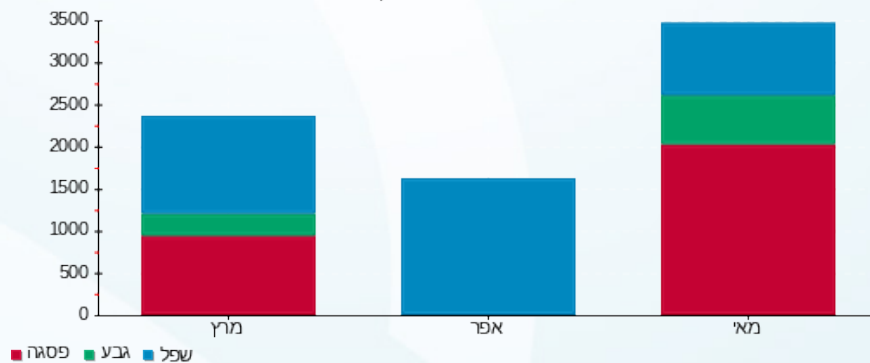

02/06/22 תאריך הפקה:
 25/05/22 תאריך קריאה נוכחית:
 26/04/22 תאריך קריאה קודמת:

שם דייר: גרינהויז מאיר (קומה 8)
 שם אתר: מיקדן מגדלי שקל בני ברק

לקוח/ה נכבד/ה, אנו מתכבדים להגיש את חישוב צריכת החשמל לתקופה 25/05/22 - 26/04/22:

גרינהויז מאיר (קומה 8) - 3 - 00024957(000x40)

סה"כ לתשלום	מחיר לקוט"ש בא"ג	סה"כ צריכה בקוט"ש	קריאה נוכחית	קריאה קודמת	סוג צריכה	סוג תעריף
			30/04/22	26/04/22	פרטי חשבון עבור תאריכים:	
27.72 ₪	46.64	59.43	66,641.50	66,582.07	פסגה	777
3.95 ₪	38.61	10.23	32,272.27	32,262.03	גבע	778
7.80 ₪	31.90	24.44	50,025.70	50,001.26	שפל	779
			25/05/22	01/05/22	פרטי חשבון עבור תאריכים:	
141.01 ₪	45.49	309.97	66,951.48	66,641.50	פסגה	777
23.70 ₪	37.72	62.84	32,335.10	32,272.27	גבע	778
39.44 ₪	31.20	126.41	50,152.11	50,025.70	שפל	779

סה"כ לדייר:

שיא ביקוש	סה"כ	שפל	גבע	פסגה	סה"כ צריכה
5.64	593.33	150.85	73.07	369.40	סה"כ לתשלום
	243.62 ₪	47.24 ₪	27.65 ₪	168.72 ₪	

38.53 ₪	תשלום קבוע תשלום עבור גודל חיבור בKVA (3x40) סה"כ מע"מ 17.00%	סה"כ לתשלום
7.10 ₪		
289.25 ₪		
49.17 ₪		
338.42 ₪		כולל מע"מ

התפלגות חיוב בש"ח לפי תע"ז

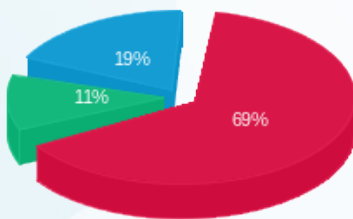

■ פסגה (168.72 ₪)
 ■ גבע (27.65 ₪)
 ■ שפל (47.24 ₪)

הסטוריית צריכה בקוט"ש

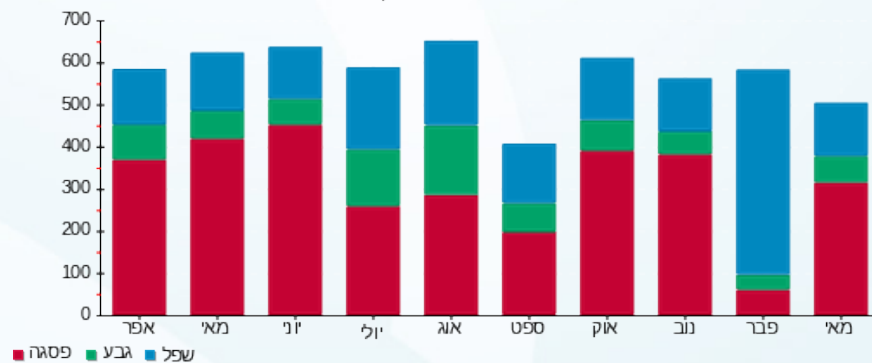



02/06/22

תאריך הפקדה:

שם דייר: ד"ר פטר פרידמן (קומה 8)
שם אתר: מיקדן מגדלי שקל בני ברק

25/05/22

תאריך קריאה נוכחית:

26/04/22

תאריך קריאה קודמת:

לקוח/ה נכבד/ה, אנו מתכבדים להגיש את חישוב צריכת החשמל לתקופה 25/05/22 - 26/04/22:

ד"ר פטר פרידמן (קומה 8) - 6 - 00024957(3x40)

סה"כ לתשלום	מחיר לקוט"ש בא"ג	סה"כ צריכה בקוט"ש	קריאה נוכחית	קריאה קודמת	סוג צריכה	סוג תעריף
			30/04/22	26/04/22	פרטי חשבון עבור תאריכים:	
9.21 ₪	46.64	19.74	59,357.66	59,337.91	פסגה	777
2.23 ₪	38.61	5.78	24,881.91	24,876.13	גבע	778
2.49 ₪	31.90	7.81	38,293.58	38,285.77	שפל	779
			25/05/22	01/05/22	פרטי חשבון עבור תאריכים:	
56.41 ₪	45.49	124.00	59,481.65	59,357.66	פסגה	777
8.24 ₪	37.72	21.85	24,903.76	24,881.91	גבע	778
16.67 ₪	31.20	53.42	38,346.99	38,293.58	שפל	779

סה"כ לדייר:

שיא ביקוש	סה"כ	שפל	גבע	פסגה
4.46	232.60	61.23	27.63	143.74
	95.25 ₪	19.16 ₪	10.47 ₪	65.61 ₪

סה"כ צריכה
סה"כ לתשלום

38.53 ₪	<p>תשלום קבוע</p> <p>תשלום עבור גודל חיבור בKVA (3x40)</p> <p>סה"כ</p> <p>מע"מ 17.00%</p>	<p>סה"כ לתשלום</p>
7.10 ₪		
140.88 ₪		
23.95 ₪		
164.83 ₪		כולל מע"מ

התפלגות חיוב בש"ח לפי תע"ז

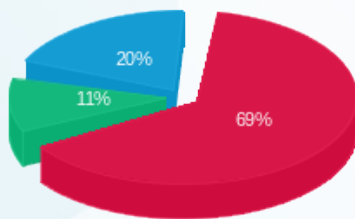

פסגה (65.61 ₪)
גבע (10.47 ₪)
שפל (19.16 ₪)

הסטוריית צריכה בקוט"ש

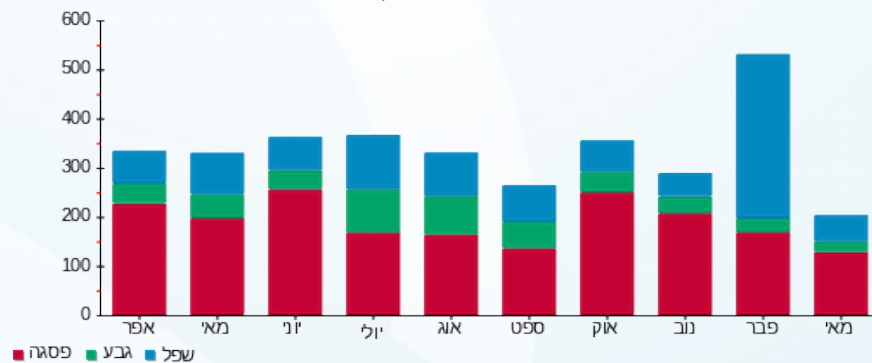

02/06/22 תאריך הפקה:
 25/05/22 תאריך קריאה נוכחית:
 26/04/22 תאריך קריאה קודמת:

שם דייר: ד.א. שרון (קומה 8)
 שם אתר: מיקדן מגדלי שקל בני ברק

לקוח/ה נכבד/ה, אנו מתכבדים להגיש את חישוב צריכת החשמל לתקופה 25/05/22 - 26/04/22:

ד.א. שרון (קומה 8) - 8 - 00024957 (3x50)

סוג תעריף	סוג צריכה	קריאה קודמת	קריאה נוכחית	סה"כ צריכה בקוט"ש	מחיר לקוט"ש בא"ג	סה"כ לתשלום
פרטי חשבון עבור תאריכים:						
777	פסגה	26/04/22	30/04/22	39.10	46.64	18.24 ₪
778	גבע	35,574.90	35,578.48	3.58	38.61	1.38 ₪
779	שפל	46,898.81	46,906.81	8.00	31.90	2.55 ₪
פרטי חשבון עבור תאריכים:						
777	פסגה	82,874.20	83,095.56	221.36	45.49	100.70 ₪
778	גבע	35,578.48	35,606.46	27.98	37.72	10.56 ₪
779	שפל	46,906.81	46,955.78	48.96	31.20	15.28 ₪

סה"כ לדייר:

פסגה	גבע	שפל	סה"כ	שיא ביקוש
260.46	31.56	56.97	348.99	4.31
118.93 ₪	11.94 ₪	17.83 ₪	148.70 ₪	

סה"כ צריכה
 סה"כ לתשלום

38.53 ₪	תשלום קבוע תשלום עבור גודל חיבור בKVA (3x50) סה"כ מע"מ 17.00%	סה"כ לתשלום
8.88 ₪		
196.11 ₪		
33.34 ₪		
229.44 ₪	כולל מע"מ	

התפלגות חיוב בש"ח לפי תע"ז

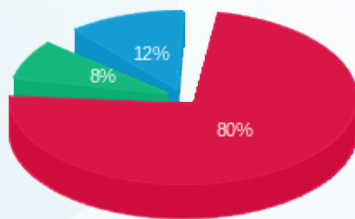

פסגה (118.93 ₪)
 גבע (11.94 ₪)
 שפל (17.83 ₪)

הסטוריית צריכה בקוט"ש

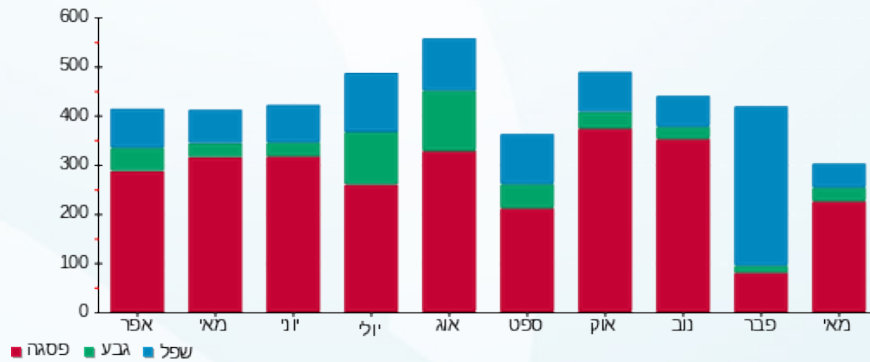

02/06/22 תאריך הפקה:
 25/05/22 תאריך קריאה נוכחית:
 26/04/22 תאריך קריאה קודמת:

שם דייר: דחוח הלוי (קומה 8)
 שם אתר: מיקדן מגדלי שקל בני ברק

לקוח/ה נכבד/ה, אנו מתכבדים להגיש את חישוב צריכת החשמל לתקופה 26/04/22 - 25/05/22:

דחוח הלוי (קומה 8) - 1 - 00024957(3x50)

סוג תעריף	סוג צריכה	קריאה קודמת	קריאה נוכחית	סה"כ צריכה בקוט"ש	מחיר לקוט"ש בא"ג	סה"כ לתשלום
פרטי חשבון עבור תאריכים:						
777	פסגה	26/04/22	30/04/22	97.38	46.64	45.42 ₪
778	גבע	35,741.88	35,763.27	21.39	38.61	8.26 ₪
779	שפל	47,568.48	47,593.79	25.31	31.90	8.07 ₪
פרטי חשבון עבור תאריכים:						
777	פסגה	95,287.02	95,817.24	530.23	45.49	241.20 ₪
778	גבע	35,763.27	35,850.61	87.35	37.72	32.95 ₪
779	שפל	47,593.79	47,733.21	139.42	31.20	43.50 ₪

סה"כ לדייר:

פסגה	גבע	שפל	סה"כ	שיא ביקוש
627.61	108.74	164.73	901.08	7.46
₪ 286.62	₪ 41.21	₪ 51.57	₪ 379.40	

סה"כ צריכה
 סה"כ לתשלום

38.53 ₪	תשלום קבוע תשלום עבור גודל חיבור בKVA (3x50) סה"כ מע"מ 17.00%	סה"כ לתשלום
8.88 ₪		
426.81 ₪		
72.56 ₪		
499.36 ₪	כולל מע"מ	

התפלגות חיוב בש"ח לפי תע"ז

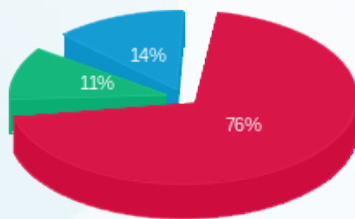

פסגה (286.62 ₪)
 גבע (41.21 ₪)
 שפל (51.57 ₪)

הסטוריית צריכה בקוט"ש

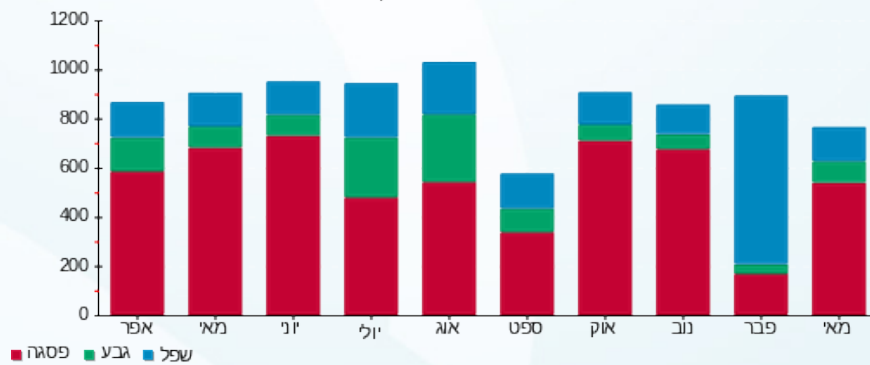

02/06/22 תאריך הפקה:
 25/05/22 תאריך קריאה נוכחית:
 26/04/22 תאריך קריאה קודמת:

שם דייר: די.בי.אי חדש
 שם אתר: מיקדן מגדלי שקל בני ברק

לקוח/ה נכבד/ה, אנו מתכבדים להגיש את חישוב צריכת החשמל לתקופה 26/04/22 - 25/05/22:

די.בי.אי חדש - 1 - 00023847(3x63)

סוג תעריף	סוג צריכה	קריאה קודמת	קריאה נוכחית	סה"כ צריכה בקוט"ש	מחיר לקוט"ש בא"ג	סה"כ לתשלום
פרטי חשבון עבור תאריכים:						
777	פסגה	26/04/22	30/04/22	100.99	46.64	158,411.04
778	גבע	55,775.34	55,789.64	14.30	38.61	55,789.64
779	שפל	67,794.29	67,840.14	45.85	31.90	67,840.14
פרטי חשבון עבור תאריכים:						
777	פסגה	01/05/22	25/05/22	728.01	45.49	159,139.05
778	גבע	55,789.64	55,893.87	104.23	37.72	55,893.87
779	שפל	67,840.14	68,026.24	186.10	31.20	68,026.24

סה"כ לדייר:

פסגה	גבע	שפל	סה"כ	שיא ביקוש
829.00	118.54	231.95	1,179.49	13.03
₪ 378.27	₪ 44.84	₪ 72.69	₪ 495.80	

סה"כ צריכה
 סה"כ לתשלום

₪ 38.53	תשלום קבוע תשלום עבור גודל חיבור בKVA (3x63) סה"כ מע"מ 17.00%	סה"כ לתשלום
₪ 11.18		
₪ 545.52		
₪ 92.74		
₪ 638.26	כולל מע"מ	

התפלגות חיוב בש"ח לפי תע"ז

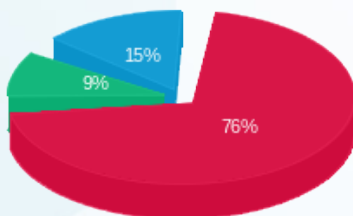

פסגה (₪ 378.27) 76%
 גבע (₪ 44.84) 15%
 שפל (₪ 72.69) 9%

הסטוריית צריכה בקוט"ש

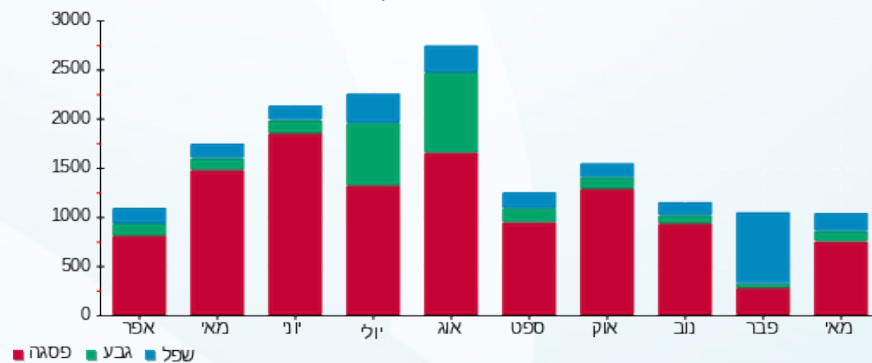



02/06/22

תאריך הפקה:

שם דייר: דניאל מנוצרי חנות (ק.קרקע)

25/05/22

תאריך קריאה נוכחית:

שם אתר: מיקדן מגדלי שקל בני ברק

26/04/22

תאריך קריאה קודמת:

לקוח/ה נכבד/ה, אנו מתכבדים להגיש את חישוב צריכת החשמל לתקופה 25/05/22 - 26/04/22:

דניאל מנוצרי חנות (ק.קרקע) - 7 - 00022143(3x40)

סוג תעריף	סוג צריכה	קריאה קודמת	קריאה נוכחית	סה"כ צריכה בקוט"ש	מחיר לקוט"ש בא"ג	סה"כ לתשלום
פרטי חשבון עבור תאריכים:						
777	פסגה	26/04/22	30/04/22	123.62	46.64	57.66 ₪
778	גבע	128,744.03	52,718.33	41.78	38.61	16.13 ₪
779	שפל	43,988.41	44,000.25	11.84	31.90	3.78 ₪
פרטי חשבון עבור תאריכים:						
777	פסגה	01/05/22	25/05/22	910.80	45.49	414.32 ₪
778	גבע	52,718.33	52,991.38	273.05	37.72	102.99 ₪
779	שפל	44,000.25	44,034.55	34.30	31.20	10.70 ₪

סה"כ לדייר:

פסגה	גבע	שפל	סה"כ	שיא ביקוש
1,034.42	314.83	46.14	1,395.39	17.24
₪ 471.98	₪ 119.12	₪ 14.48	₪ 605.58	

סה"כ צריכה
סה"כ לתשלום

38.53 ₪	<p>תשלום קבוע</p> <p>תשלום עבור גודל חיבור בKVA (3x40)</p> <p>סה"כ</p> <p>מע"מ 17.00%</p>	<p>סה"כ לתשלום</p>
7.10 ₪		
651.21 ₪		
110.71 ₪		
761.92 ₪	כולל מע"מ	

התפלגות חיוב בש"ח לפי תע"ז

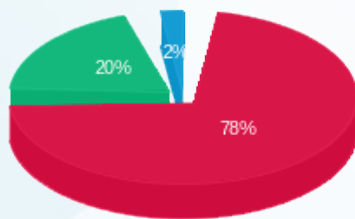

פסגה (471.98 ₪)
גבע (119.12 ₪)
שפל (14.48 ₪)

הסטוריית צריכה בקוט"ש

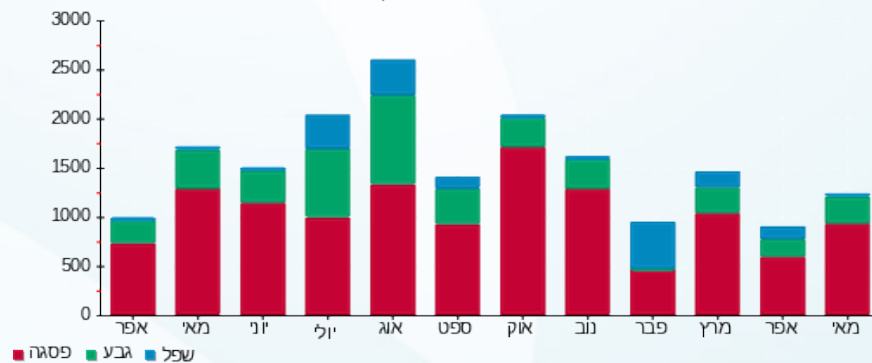

02/06/22 תאריך הפקה:
 25/05/22 תאריך קריאה נוכחית:
 26/04/22 תאריך קריאה קודמת:

שם דייר: דפוס ישורון מרתף
 שם אתר: מיקדן מגדלי שקל בני ברק

לקוח/ה נכבד/ה, אנו מתכבדים להגיש את חישוב צריכת החשמל לתקופה 26/04/22 - 25/05/22:

דפוס ישורון מרתף - 2 - 00022143(3x125)

סוג תעריף	סוג צריכה	קריאה קודמת	קריאה נוכחית	סה"כ צריכה בקוט"ש	מחיר לקוט"ש בא"ג	סה"כ לתשלום
פרטי חשבון עבור תאריכים:						
777	פסגה	26/04/22	30/04/22	327.06	46.64	152.54 ₪
778	גבע	202,731.86	202,761.76	29.91	38.61	11.55 ₪
779	שפל	207,202.82	207,281.49	78.67	31.90	25.10 ₪
פרטי חשבון עבור תאריכים:						
777	פסגה	599,258.84	602,107.92	2,522.02	45.49	1,147.27 ₪
778	גבע	202,761.76	202,964.71	202.94	37.72	76.55 ₪
779	שפל	207,281.49	207,670.66	389.17	31.20	121.42 ₪

סה"כ לדייר:

פסגה	גבע	שפל	סה"כ	שיא ביקוש
2,849.08	232.85	467.85	3,549.77	43.34
₪ 1,299.81	₪ 88.10	₪ 146.52	₪ 1,534.42	

סה"כ צריכה
סה"כ לתשלום

תשלום קבוע	תשלום עבור גודל חיבור בKVA (3x125)	סה"כ	מע"מ 17.00%	סה"כ לתשלום	כולל מע"מ
214.45 ₪	22.19 ₪	1,771.06 ₪	301.08 ₪	2,072.14 ₪	

התפלגות חיוב בש"ח לפי תעו"ז

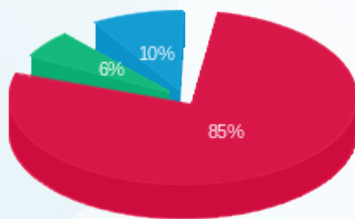

פסגה (1,299.81 ₪) 85%
 גבע (88.10 ₪) 10%
 שפל (146.52 ₪) 6%

הסטוריית צריכה בקוט"ש

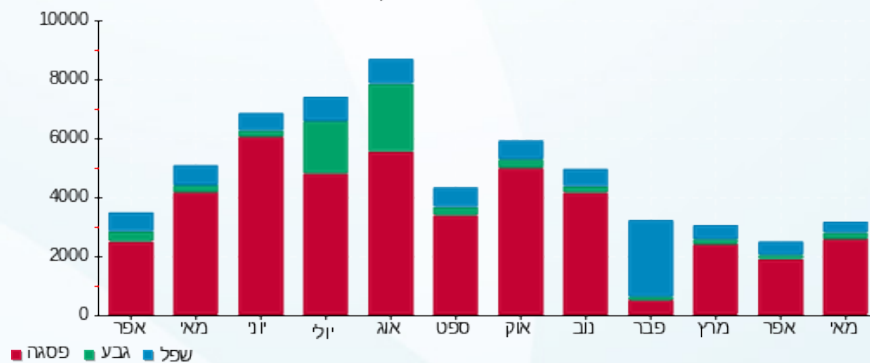

02/06/22 תאריך הפקה:
 25/05/22 תאריך קריאה נוכחית:
 26/04/22 תאריך קריאה קודמת:

שם דייר: הוצאת שבת פרנקל בע"מ
שם אתר: מיקדן מגדלי שקל בני ברק

לקוח/ה נכבד/ה, אנו מתכבדים להגיש את חישוב צריכת החשמל לתקופה 25/05/22 - 26/04/22:

הוצאת שבת פרנקל בע"מ - 4 - 00025152(3x63)

סוג תעריף	סוג צריכה	קריאה קודמת	קריאה נוכחית	סה"כ צריכה בקוט"ש	מחיר לקוט"ש בא"ג	סה"כ לתשלום
פרטי חשבון עבור תאריכים:						
777	פסגה	26/04/22	30/04/22	32.87	46.64	15.33 ₪
778	גבע	40,044.51	40,046.94	2.43	38.61	0.94 ₪
779	שפל	58,494.59	58,500.01	5.42	31.90	1.73 ₪
פרטי חשבון עבור תאריכים:						
777	פסגה	01/05/22	25/05/22	311.26	45.49	141.59 ₪
778	גבע	40,046.94	40,084.41	37.47	37.72	14.13 ₪
779	שפל	58,500.01	58,550.12	50.11	31.20	15.63 ₪

סה"כ לדייר:

פסגה	גבע	שפל	סה"כ	שיא ביקוש
344.14	39.90	55.53	439.56	7.42
156.93 ₪	15.07 ₪	17.36 ₪	189.36 ₪	

סה"כ צריכה
סה"כ לתשלום

38.53 ₪	תשלום קבוע תשלום עבור גודל חיבור בKVA (3x63) סה"כ מע"מ 17.00%	סה"כ לתשלום
11.18 ₪		
239.07 ₪		
40.64 ₪		
279.72 ₪	כולל מע"מ	

התפלגות חיוב בש"ח לפי תע"ז

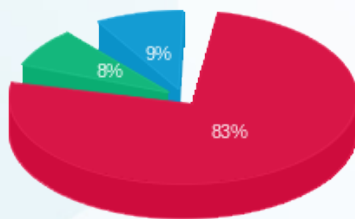

פסגה (156.93 ₪)
 גבע (15.07 ₪)
 שפל (17.36 ₪)

הסטוריית צריכה בקוט"ש

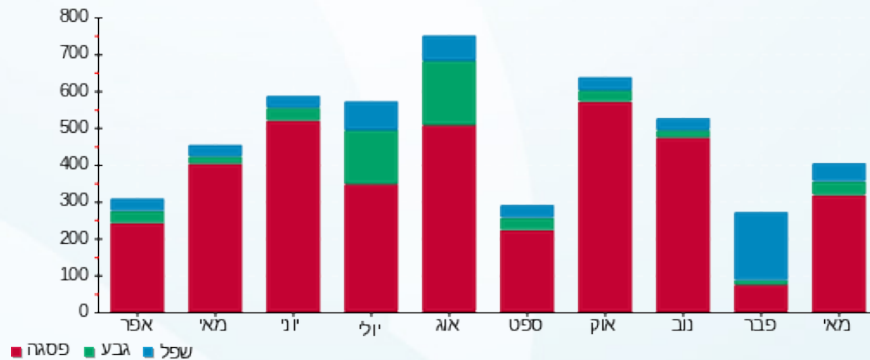



02/06/22

תאריך הפקה:

שם דייר: היכל הרפואה (קומה 8)
שם אתר: מיקדן מגדלי שקל בני ברק

25/05/22

תאריך קריאה נוכחית:

26/04/22

תאריך קריאה קודמת:

לקוח/ה נכבד/ה, אנו מתכבדים להגיש את חישוב צריכת החשמל לתקופה 26/04/22 - 25/05/22:

היכל הרפואה (קומה 8) - 7 - 00024957(3x50)

סוג תעריף	סוג צריכה	קריאה קודמת	קריאה נוכחית	סה"כ צריכה בקוט"ש	מחיר לקוט"ש בא"ג	סה"כ לתשלום
פרטי חשבון עבור תאריכים:						
777	פסגה	26/04/22	30/04/22	68.78	46.64	32.08 ₪
778	גבע	43,987.79	44,003.48	15.69	38.61	6.06 ₪
779	שפל	58,530.54	58,548.13	17.59	31.90	5.61 ₪
פרטי חשבון עבור תאריכים:						
777	פסגה	109,720.31	110,131.01	410.70	45.49	186.83 ₪
778	גבע	44,003.48	44,102.09	98.60	37.72	37.19 ₪
779	שפל	58,548.13	58,660.46	112.33	31.20	35.05 ₪

סה"כ לדייר:

פסגה	גבע	שפל	סה"כ	שיא ביקוש
479.48	114.30	129.93	723.71	8.53
₪ 218.91	₪ 43.25	₪ 40.66	₪ 302.82	

סה"כ צריכה
סה"כ לתשלום

38.53 ₪	<p>תשלום קבוע</p> <p>תשלום עבור גודל חיבור בKVA (3x50)</p> <p>סה"כ</p> <p>מע"מ 17.00%</p>	<p>סה"כ לתשלום</p>
8.88 ₪		
350.23 ₪		
59.54 ₪		
409.76 ₪		<p>כולל מע"מ</p>

התפלגות חיוב בש"ח לפי תע"ז

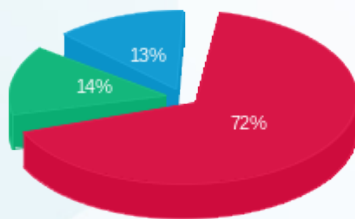

פסגה (218.91 ₪)
גבע (43.25 ₪)
שפל (40.66 ₪)

הסטוריית צריכה בקוט"ש

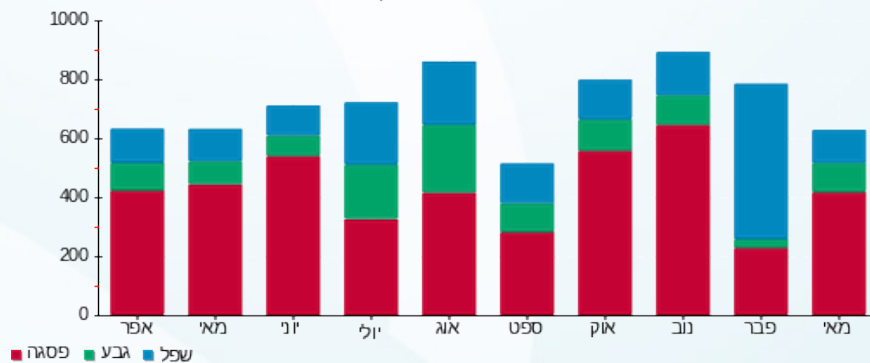

02/06/22 תאריך הפקה:
 25/05/22 תאריך קריאה נוכחית:
 26/04/22 תאריך קריאה קודמת:

שם דייר: הרמן תקשורת בע"מ (קומה 1-)
 שם אתר: מיקדן מגדלי שקל בני ברק

לקוח/ה נכבד/ה, אנו מתכבדים להגיש את חישוב צריכת החשמל לתקופה 26/04/22 - 25/05/22:

הרמן תקשורת בע"מ (קומה 1-) - 3 - 00024971 (0x0)

סוג תעריף	סוג צריכה	קריאה קודמת	קריאה נוכחית	סה"כ צריכה בקוט"ש	מחיר לקוט"ש בא"ג	סה"כ לתשלום
פרטי חשבון עבור תאריכים:						
777	פסגה	26/04/22	30/04/22	44.74	46.64	20.86 ₪
778	גבע	23,779.22	23,796.80	17.57	38.61	6.79 ₪
779	שפל	45,134.56	45,174.60	40.04	31.90	12.77 ₪
פרטי חשבון עבור תאריכים:						
777	פסגה	64,412.73	64,419.94	277.21	45.49	126.10 ₪
778	גבע	23,796.80	23,928.76	131.96	37.72	49.78 ₪
779	שפל	45,174.60	45,350.53	175.93	31.20	54.89 ₪

סה"כ לדייר:

פסגה	גבע	שפל	סה"כ	שיא ביקוש
321.95	149.54	215.97	687.45	6.61
146.97 ₪	56.56 ₪	67.66 ₪	271.19 ₪	

סה"כ צריכה
 סה"כ לתשלום

38.53 ₪	תשלום קבוע תשלום עבור גודל חיבור בKVA (0x0) סה"כ מע"מ 17.00%	סה"כ לתשלום
0.00 ₪		
309.72 ₪		
52.65 ₪		
362.37 ₪	כולל מע"מ	

התפלגות חיוב בש"ח לפי תע"ז

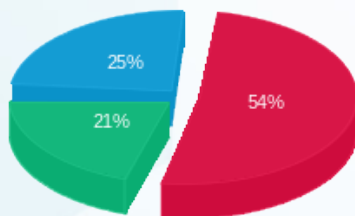

פסגה (146.97 ₪)
 גבע (56.56 ₪)
 שפל (67.66 ₪)

הסטוריית צריכה בקוט"ש

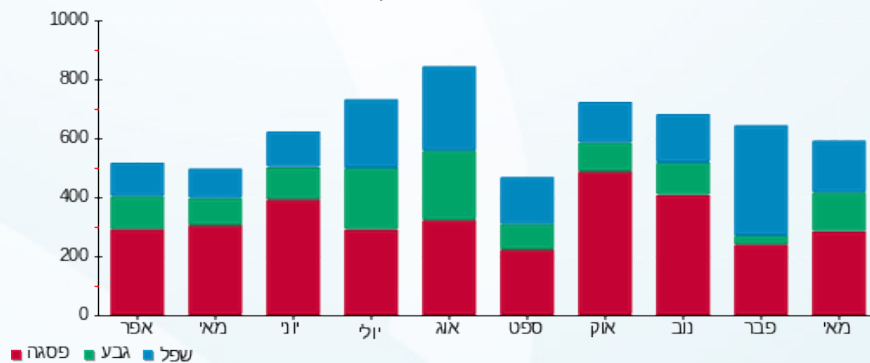



02/06/22 תאריך הפקה:
 25/05/22 תאריך קריאה נוכחית:
 26/04/22 תאריך קריאה קודמת:

שם דייר: זיו האפט קומה 8
 שם אתר: מיקדן מגדלי שקל בני ברק
 תאריך יציאה: 03/05/22

לקוח/ה נכבד/ה, אנו מתכבדים להגיש את חישוב צריכת החשמל לתקופה 26/04/22 - 03/05/22:

זיו האפט קומה 8 - 22 - 00022781(1x32)

סוג תעריף	סוג צריכה	קריאה קודמת	קריאה נוכחית	סה"כ צריכה בקוט"ש	מחיר לקוט"ש בא"ג	סה"כ לתשלום
פרטי חשבון עבור תאריכים:						
777	פסגה	26/04/22	30/04/22	-0.10	46.64	4,626.57
778	גבע	923.51	923.45	-0.05	38.61	4,626.68
779	שפל	2,990.07	2,989.95	-0.13	31.90	923.51
פרטי חשבון עבור תאריכים:						
777	פסגה	01/05/22	03/05/22	-0.11	45.49	4,626.46
778	גבע	923.45	923.44	-0.02	37.72	4,626.57
779	שפל	2,989.95	2,989.89	-0.06	31.20	923.44

זיו האפט קומה 8 - 23 - 00022781(1x32)

סוג תעריף	סוג צריכה	קריאה קודמת	קריאה נוכחית	סה"כ צריכה בקוט"ש	מחיר לקוט"ש בא"ג	סה"כ לתשלום
פרטי חשבון עבור תאריכים:						
777	פסגה	26/04/22	30/04/22	0.00	46.64	12,447.45
778	גבע	9,667.07	9,667.07	0.00	38.61	12,447.45
779	שפל	15,357.71	15,357.71	0.00	31.90	9,667.07
פרטי חשבון עבור תאריכים:						
777	פסגה	01/05/22	03/05/22	0.00	45.49	12,447.45
778	גבע	9,667.07	9,667.07	0.00	37.72	12,447.45
779	שפל	15,357.71	15,357.71	0.00	31.20	9,667.07

זיו האפט קומה 8 - 24 - 00022781(1x32)

סוג תעריף	סוג צריכה	קריאה קודמת	קריאה נוכחית	סה"כ צריכה בקוט"ש	מחיר לקוט"ש בא"ג	סה"כ לתשלום
פרטי חשבון עבור תאריכים:						
777	פסגה	26/04/22	30/04/22	1.65	46.64	7,502.16
778	גבע	4,964.96	4,964.96	0.00	38.61	7,500.51
779	שפל	7,717.17	7,718.94	1.77	31.90	4,964.96
פרטי חשבון עבור תאריכים:						
		01/05/22	03/05/22			7,717.17



זיו האפט קומה 2 8 - 24 - (1x32)00022781

סוג תעריף	סוג צריכה	קריאה קודמת	קריאה נוכחית	סה"כ צריכה בקוט"ש	מחיר לקוט"ש בא"ג	סה"כ לתשלום
777	פסגה	7,502.16	7,502.16	0.002	45.49	0.00 ₪
778	גבע	4,964.96	4,964.96	0.00	37.72	0.00 ₪
779	שפל	7,718.94	7,718.94	0.00	31.20	0.00 ₪

סה"כ לדייר:

פסגה	גבע	שפל	סה"כ	שיא ביקוש
1.44	-0.07	1.58	2.95	0.41
0.67 ₪	0.03 ₪	0.51 ₪	1.15 ₪	

סה"כ צריכה
סה"כ לתשלום

38.53 ₪	תשלום קבוע תשלום עבור גודל חיבור בKVA (1x96) סה"כ מע"מ 17.00%	סה"כ לתשלום
1.51 ₪		
41.20 ₪		
7.00 ₪		
48.20 ₪	כולל מע"מ	

התפלגות חיוב בש"ח לפי תעו"ז

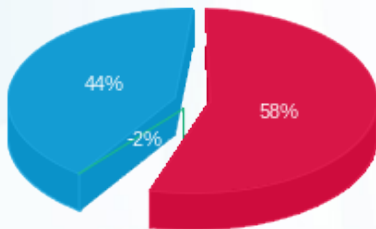

פסגה (0.67 ₪) ■
 גבע (-0.03 ₪) ■
 שפל (0.51 ₪) ■

הסטוריית צריכה בקוט"ש

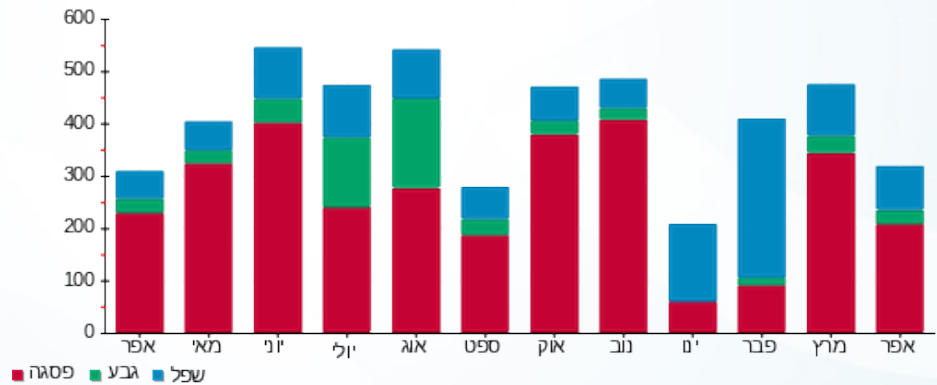

02/06/22 תאריך הפקה:
 25/05/22 תאריך קריאה נוכחית:
 26/04/22 תאריך קריאה קודמת:

שם דייר: זיו הפט 1 (BDO) (קומה 6)
 שם אתר: מיקדן מגדלי שקל בני ברק
 תאריך יציאה: 03/05/22

לקוח/ה נכבד/ה, אנו מתכבדים להגיש את חישוב צריכת החשמל לתקופה 26/04/22 - 03/05/22:

זיו הפט 1 (BDO) (קומה 6) - 8 - 00025220 (3x32)

סוג תעריף	סוג צריכה	קריאה קודמת	קריאה נוכחית	סה"כ צריכה בקוט"ש	מחיר לקוט"ש בא"ג	סה"כ לתשלום
פרטי חשבון עבור תאריכים:						
777	פסגה	26/04/22	30/04/22	8.12	46.64	3.79 ₪
778	גבע	9,053.20	9,054.66	1.46	38.61	0.56 ₪
779	שפל	19,895.68	19,900.00	4.32	31.90	1.38 ₪
פרטי חשבון עבור תאריכים:						
777	פסגה	01/05/22	03/05/22	0.96	45.49	0.44 ₪
778	גבע	9,054.66	9,054.78	0.12	37.72	0.04 ₪
779	שפל	19,900.00	19,900.61	0.62	31.20	0.19 ₪

סה"כ לדייר:

פסגה	גבע	שפל	סה"כ	שיא ביקוש
9.08	1.58	4.94	15.60	1.15
₪ 4.23	₪ 0.61	₪ 1.57	₪ 6.40	

סה"כ צריכה
 סה"כ לתשלום

38.53 ₪	תשלום קבוע תשלום עבור גודל חיבור בKVA (3x32) סה"כ מע"מ 17.00%	סה"כ לתשלום
1.51 ₪		
46.45 ₪		
7.90 ₪		
54.34 ₪	כולל מע"מ	

התפלגות חיוב בש"ח לפי תע"ז

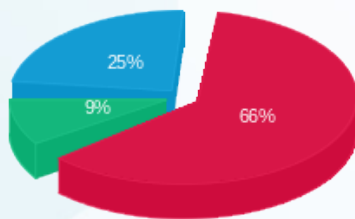

■ פסגה (4.23 ₪)
 ■ גבע (0.61 ₪)
 ■ שפל (1.57 ₪)

הסטוריית צריכה בקוט"ש

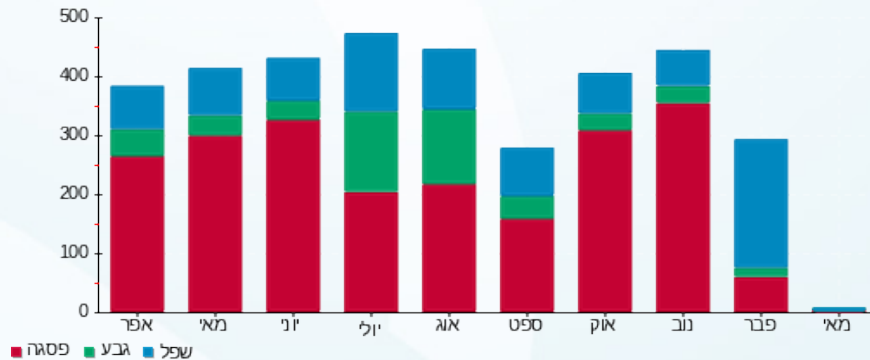

02/06/22 תאריך הפקה:
 25/05/22 תאריך קריאה נוכחית:
 26/04/22 תאריך קריאה קודמת:

שם דייר: זיו הפט 2 (BDO) (קומה 12)
 שם אתר: מיקדן מגדלי שקל בני ברק
 תאריך יציאה: 03/05/22

לקוח/ה נכבד/ה, אנו מתכבדים להגיש את חישוב צריכת החשמל לתקופה 26/04/22 - 03/05/22:

זיו הפט 2 (BDO) (קומה 12) - 6 - (3x40)00025038

סוג תעריף	סוג צריכה	קריאה קודמת	קריאה נוכחית	סה"כ צריכה בקוט"ש	מחיר לקוט"ש בא"ג	סה"כ לתשלום
פרטי חשבון עבור תאריכים:						
777	פסגה	26/04/22	30/04/22	36.23	46.64	16.90 ₪
778	גבע	45,902.81	45,906.20	3.39	38.61	1.31 ₪
779	שפל	100,874.55	100,901.40	26.85	31.90	8.56 ₪
פרטי חשבון עבור תאריכים:						
777	פסגה	150,404.08	150,412.31	8.23	45.49	3.74 ₪
778	גבע	45,906.20	45,907.36	1.16	37.72	0.44 ₪
779	שפל	100,901.40	100,906.03	4.64	31.20	1.45 ₪

סה"כ לדייר:

פסגה	גבע	שפל	סה"כ	שיא ביקוש
44.46	4.55	31.48	80.49	3.12
₪ 20.64	₪ 1.75	₪ 10.01	₪ 32.40	

סה"כ צריכה
סה"כ לתשלום

38.53 ₪	תשלום קבוע תשלום עבור גודל חיבור בKVA (3x40) סה"כ מע"מ 17.00%	סה"כ לתשלום כולל מע"מ
1.89 ₪		
72.82 ₪		
12.38 ₪		
85.20 ₪		

התפלגות חיוב בש"ח לפי תעו"ז

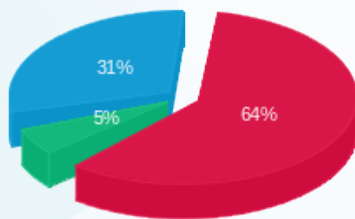

פסגה (20.64 ₪)
 גבע (1.75 ₪)
 שפל (10.01 ₪)

הסטוריית צריכה בקוט"ש

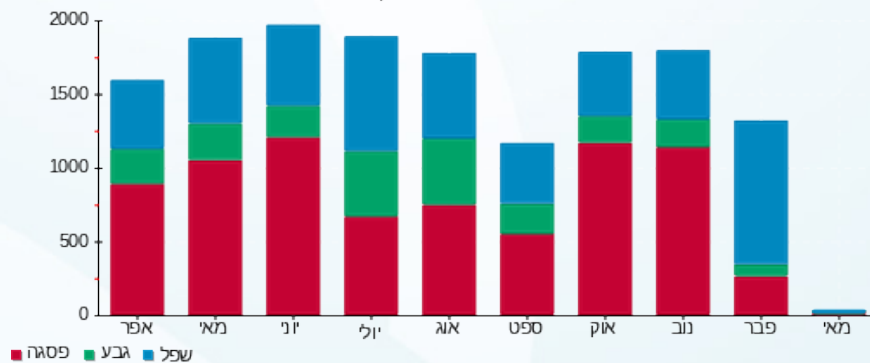

02/06/22 תאריך הפקה:
 25/05/22 תאריך קריאה נוכחית:
 26/04/22 תאריך קריאה קודמת:

שם דייר: זיו הפט 3 (BDO) (קומה 12)
 שם אתר: מיקדן מגדלי שקל בני ברק
 תאריך יציאה: 03/05/22

לקוח/ה נכבד/ה, אנו מתכבדים להגיש את חישוב צריכת החשמל לתקופה 26/04/22 - 03/05/22:

זיו הפט 3 (BDO) (קומה 12) - 7 - 00025038 (3x40)

סוג תעריף	סוג צריכה	קריאה קודמת	קריאה נוכחית	סה"כ צריכה בקוט"ש	מחיר לקוט"ש בא"ג	סה"כ לתשלום
פרטי חשבון עבור תאריכים:						
777	פסגה	26/04/22	30/04/22	23.07	46.64	10.76 ₪
778	גבע	17,187.64	17,189.09	1.45	38.61	0.56 ₪
779	שפל	44,527.71	44,550.90	23.19	31.90	7.40 ₪
פרטי חשבון עבור תאריכים:						
777	פסגה	01/05/22	03/05/22	0.71	45.49	0.32 ₪
778	גבע	17,189.09	17,189.18	0.09	37.72	0.03 ₪
779	שפל	44,550.90	44,551.22	0.32	31.20	0.10 ₪

סה"כ לדייר:

פסגה	גבע	שפל	סה"כ	שיא ביקוש
23.78	1.54	23.51	48.84	1.98
11.08 ₪	0.60 ₪	7.50 ₪	19.18 ₪	

סה"כ צריכה
 סה"כ לתשלום

38.53 ₪	תשלום קבוע תשלום עבור גודל חיבור בKVA (3x40) סה"כ מע"מ 17.00%	סה"כ לתשלום
1.89 ₪		
59.60 ₪		
10.13 ₪		
69.73 ₪	כולל מע"מ	

התפלגות חיוב בש"ח לפי תע"ז

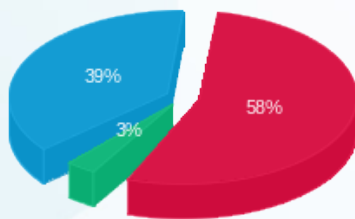

פסגה (11.08 ₪) 39%
 גבע (0.60 ₪) 3%
 שפל (7.50 ₪) 58%

הסטוריית צריכה בקוט"ש

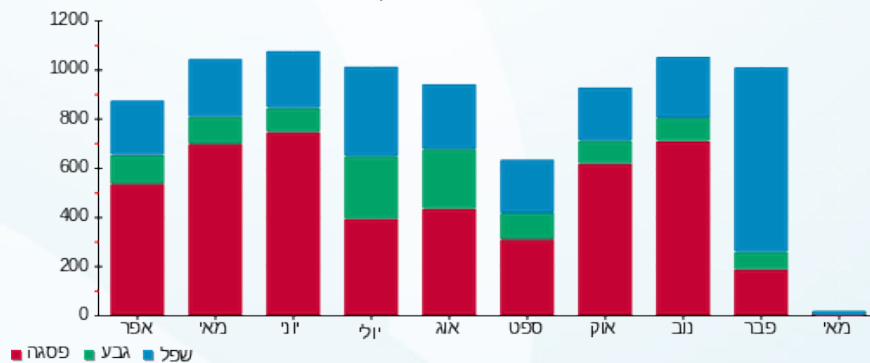

02/06/22 תאריך הפקה:
 25/05/22 תאריך קריאה נוכחית:
 26/04/22 תאריך קריאה קודמת:

שם דייר: זיו הפט 4 (קומה 12)
 שם אתר: מיקדן מגדלי שקל בני ברק
 תאריך יציאה: 03/05/22

לקוח/ה נכבד/ה, אנו מתכבדים להגיש את חישוב צריכת החשמל לתקופה 26/04/22 - 03/05/22:

זיו הפט 4 (קומה 12) - 1 - (3x40)00025038

סוג תעריף	סוג צריכה	קריאה קודמת	קריאה נוכחית	סה"כ צריכה בקוט"ש	מחיר לקוט"ש בא"ג	סה"כ לתשלום
פרטי חשבון עבור תאריכים:						
777	פסגה	26/04/22	30/04/22	18.43	46.64	8.60 ₪
778	גבע	35,255.96	35,256.64	0.68	38.61	0.26 ₪
779	שפל	40,914.89	40,923.95	9.06	31.90	2.89 ₪
פרטי חשבון עבור תאריכים:						
777	פסגה	01/05/22	03/05/22	0.42	45.49	0.19 ₪
778	גבע	35,256.64	35,256.68	0.04	37.72	0.01 ₪
779	שפל	40,923.95	40,924.15	0.20	31.20	0.06 ₪

סה"כ לדייר:

פסגה	גבע	שפל	סה"כ	שיא ביקוש
18.85	0.72	9.26	28.83	1.48
₪ 8.79	₪ 0.28	₪ 2.95	₪ 12.02	

סה"כ צריכה
 סה"כ לתשלום

38.53 ₪	תשלום קבוע תשלום עבור גודל חיבור בKVA (3x40) סה"כ מע"מ 17.00%	סה"כ לתשלום
1.89 ₪		
52.44 ₪		
8.91 ₪		
61.36 ₪	כולל מע"מ	

התפלגות חיוב בש"ח לפי תע"ז

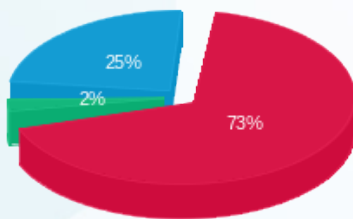

■ פסגה (8.79 ₪)
 ■ גבע (0.28 ₪)
 ■ שפל (2.95 ₪)

הסטוריית צריכה בקוט"ש

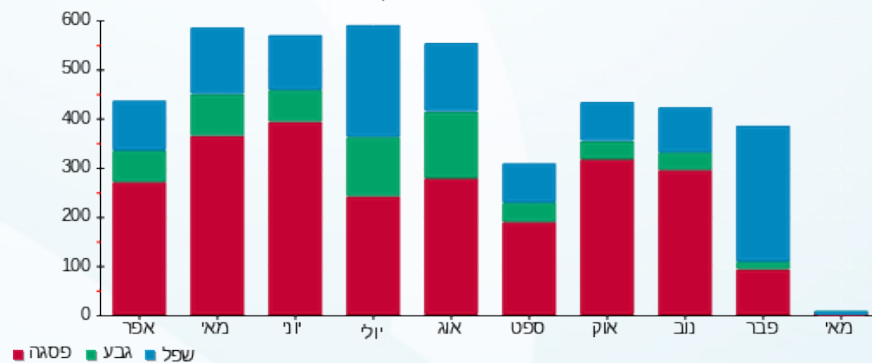



02/06/22

תאריך הפקדה:

שם דייר: חי סחר (שיווק ק.ר.) בע"מ
שם אתר: מיקדן מגדלי שקל בני ברק

25/05/22

תאריך קריאה נוכחית:

26/04/22

תאריך קריאה קודמת:

לקוח/ה נכבד/ה, אנו מתכבדים להגיש את חישוב צריכת החשמל לתקופה 26/04/22 - 25/05/22:

חי סחר (שיווק ק.ר.) בע"מ - 4 - 00025044(3x40)

סוג תעריף	סוג צריכה	קריאה קודמת	קריאה נוכחית	סה"כ צריכה בקוט"ש	מחיר לקוט"ש בא"ג	סה"כ לתשלום
פרטי חשבון עבור תאריכים:						
777	פסגה	26/04/22	30/04/22	62.28	46.64	29.05 ₪
778	גבע	24,434.48	24,450.70	16.22	38.61	6.26 ₪
779	שפל	43,236.91	43,273.15	36.24	31.90	11.56 ₪
פרטי חשבון עבור תאריכים:						
777	פסגה	01/05/22	25/05/22	321.49	45.49	146.25 ₪
778	גבע	24,450.70	24,533.91	83.21	37.72	31.39 ₪
779	שפל	43,273.15	43,458.01	184.86	31.20	57.68 ₪

סה"כ לדייר:

פסגה	גבע	שפל	סה"כ	שיא ביקוש
383.77	99.43	221.11	704.31	5.40
₪ 175.29	₪ 37.65	₪ 69.24	₪ 282.18	

סה"כ צריכה
סה"כ לתשלום

38.53 ₪	<p>תשלום קבוע</p> <p>תשלום עבור גודל חיבור בKVA (3x40)</p> <p>סה"כ</p> <p>מע"מ 17.00%</p>	<p>סה"כ לתשלום</p>
7.10 ₪		
327.81 ₪		
55.73 ₪		
383.54 ₪	כולל מע"מ	

התפלגות חיוב בש"ח לפי תע"ז

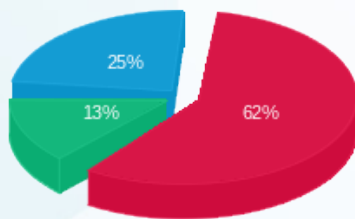

פסגה (₪ 175.29) 62%
גבע (₪ 37.65) 13%
שפל (₪ 69.24) 25%

הסטוריית צריכה בקוט"ש

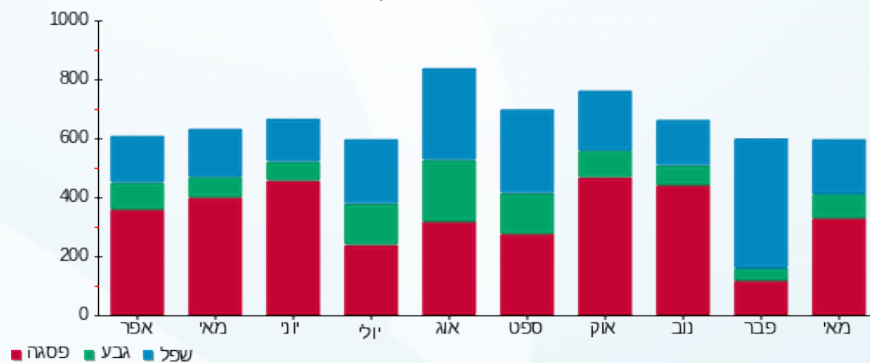

02/06/22 תאריך הפקה:
 25/05/22 תאריך קריאה נוכחית:
 26/04/22 תאריך קריאה קודמת:

שם דייר: חן יאיר (קומה 8)
 שם אתר: מיקדן מגדלי שקל בני ברק

לקוח/ה נכבד/ה, אנו מתכבדים להגיש את חישוב צריכת החשמל לתקופה 25/05/22 - 26/04/22:

חן יאיר (קומה 8) - 2 - (3x80)00024957

סוג תעריף	סוג צריכה	קריאה קודמת	קריאה נוכחית	סה"כ צריכה בקוט"ש	מחיר לקוט"ש בא"ג	סה"כ לתשלום
פרטי חשבון עבור תאריכים:						
777	פסגה	26/04/22	30/04/22	96.18	46.64	44.86 ₪
778	גבע	91,641.50	91,662.84	21.34	38.61	8.24 ₪
779	שפל	102,958.32	102,996.10	37.78	31.90	12.05 ₪
פרטי חשבון עבור תאריכים:						
777	פסגה	173,037.53	173,516.21	478.68	45.49	217.75 ₪
778	גבע	91,662.84	91,754.82	91.98	37.72	34.70 ₪
779	שפל	102,996.10	103,187.89	191.79	31.20	59.84 ₪

סה"כ לדייר:

פסגה	גבע	שפל	סה"כ	שיא ביקוש
574.86	113.32	229.57	917.76	8.85
₪ 262.61	₪ 42.93	₪ 71.89	₪ 377.44	

סה"כ צריכה
 סה"כ לתשלום

38.53 ₪	תשלום קבוע תשלום עבור גודל חיבור בKVA (3x80) סה"כ מע"מ 17.00%	סה"כ לתשלום
14.20 ₪		
430.17 ₪		
73.13 ₪		
503.30 ₪		כולל מע"מ

התפלגות חיוב בש"ח לפי תע"ז

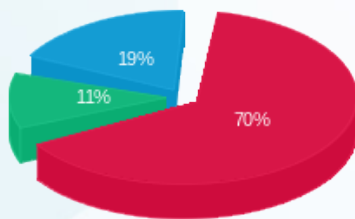

פסגה (262.61 ₪)
 גבע (42.93 ₪)
 שפל (71.89 ₪)

הסטוריית צריכה בקוט"ש

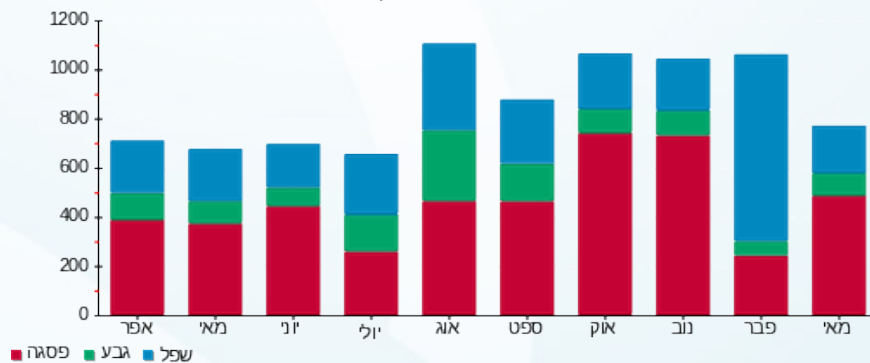

02/06/22 תאריך הפקה:
 25/05/22 תאריך קריאה נוכחית:
 26/04/22 תאריך קריאה קודמת:

שם דייר: יניב בשן רו"ח (קומה 6)
 שם אתר: מיקדן מגדלי שקל בני ברק

לקוח/ה נכבד/ה, אנו מתכבדים להגיש את חישוב צריכת החשמל לתקופה 25/05/22 - 26/04/22:

יניב בשן רו"ח (קומה 6) - 3 - 00022702(3x25)

סוג תעריף	סוג צריכה	קריאה קודמת	קריאה נוכחית	סה"כ צריכה בקוט"ש	מחיר לקוט"ש בא"ג	סה"כ לתשלום
פרטי חשבון עבור תאריכים:						
777	פסגה	26/04/22	30/04/22	44.04	46.64	20.54 ₪
778	גבע	7,919.67	7,934.85	15.18	38.61	5.86 ₪
779	שפל	27,301.94	27,335.91	33.97	31.90	10.84 ₪
פרטי חשבון עבור תאריכים:						
777	פסגה	01/05/22	25/05/22	237.90	45.49	108.22 ₪
778	גבע	7,934.85	8,008.45	73.60	37.72	27.76 ₪
779	שפל	27,335.91	27,508.38	172.47	31.20	53.81 ₪

סה"כ לדייר:

פסגה	גבע	שפל	סה"כ	שיא ביקוש
281.94	88.77	206.45	577.16	3.17
128.76 ₪	33.62 ₪	64.65 ₪	227.03 ₪	

סה"כ צריכה
 סה"כ לתשלום

תשלום קבוע	תשלום עבור גודל חיבור בKVA (3x25)	סה"כ	מע"מ 17.00%	סה"כ לתשלום	כולל מע"מ
38.53 ₪	4.44 ₪	270.00 ₪	45.90 ₪	315.90 ₪	

התפלגות חיוב בש"ח לפי תע"ז

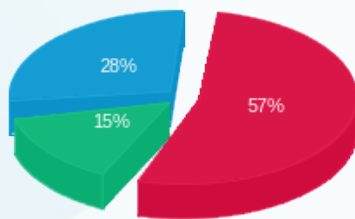

פסגה (128.76 ₪)
 גבע (33.62 ₪)
 שפל (64.65 ₪)

הסטוריית צריכה בקוט"ש

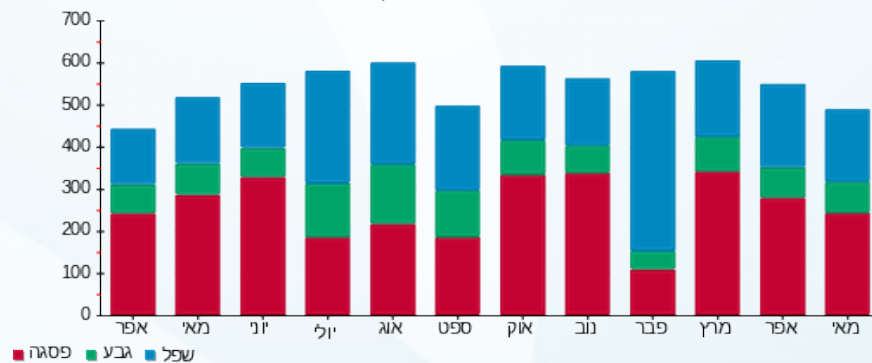



02/06/22

תאריך הפקה:

שם דייר: כספי אדריכלים (קומה 5)
שם אתר: מיקדן מגדלי שקל בני ברק

25/05/22

תאריך קריאה נוכחית:

26/04/22

תאריך קריאה קודמת:

לקוח/ה נכבד/ה, אנו מתכבדים להגיש את חישוב צריכת החשמל לתקופה 26/04/22 - 25/05/22:

כספי אדריכלים (קומה 5) - 2 - 00022685 (3x40)

סוג תעריף	סוג צריכה	קריאה קודמת	קריאה נוכחית	סה"כ צריכה בקוט"ש	מחיר לקוט"ש בא"ג	סה"כ לתשלום
פרטי חשבון עבור תאריכים:						
777	פסגה	26/04/22	30/04/22	82.36	46.64	38.41 ₪
778	גבע	143,767.89	143,774.10	6.20	38.61	2.40 ₪
779	שפל	135,802.89	135,818.26	15.38	31.90	4.91 ₪
פרטי חשבון עבור תאריכים:						
777	פסגה	173,204.46	173,698.41	493.96	45.49	224.70 ₪
778	גבע	143,774.10	143,821.45	47.35	37.72	17.86 ₪
779	שפל	135,818.26	135,916.33	98.07	31.20	30.60 ₪

סה"כ לדייר:

פסגה	גבע	שפל	סה"כ	שיא ביקוש
576.32	53.56	113.45	743.32	6.90
₪ 263.11	₪ 20.26	₪ 35.50	₪ 318.87	

סה"כ צריכה
סה"כ לתשלום

38.53 ₪	<p>תשלום קבוע</p> <p>תשלום עבור גודל חיבור בKVA (3x40)</p> <p>סה"כ</p> <p>מע"מ 17.00%</p>	<p>סה"כ לתשלום</p>
7.10 ₪		
364.50 ₪		
61.97 ₪		
426.47 ₪	כולל מע"מ	

התפלגות חיוב בש"ח לפי תע"ז

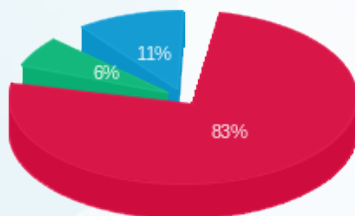

פסגה (263.11 ₪) 83%
גבע (20.26 ₪) 6%
שפל (35.50 ₪) 11%

הסטוריית צריכה בקוט"ש

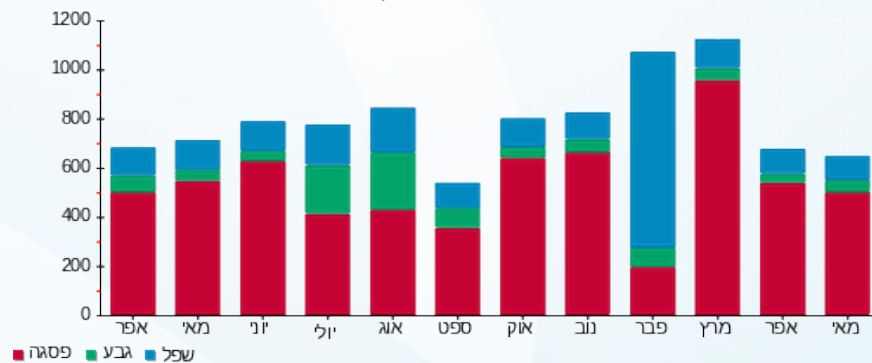

02/06/22 תאריך הפקה:
 25/05/22 תאריך קריאה נוכחית:
 26/04/22 תאריך קריאה קודמת:

שם דייר: מוקמאל מנשה (קומה 6)
 שם אתר: מיקדן מגדלי שקל בני ברק

לקוח/ה נכבד/ה, אנו מתכבדים להגיש את חישוב צריכת החשמל לתקופה 25/05/22 - 26/04/22:

מוקמאל מנשה (קומה 6) - 4 - 00025220(3x32)

סוג תעריף	סוג צריכה	קריאה קודמת	קריאה נוכחית	סה"כ צריכה בקוט"ש	מחיר לקוט"ש בא"ג	סה"כ לתשלום
פרטי חשבון עבור תאריכים:						
777	פסגה	26/04/22	30/04/22	14.03	46.64	17,983.56
778	גבע	17,969.53	9,444.63	5.61	38.61	9,439.02
779	שפל	7,223.66	7,225.23	1.57	31.90	7,225.23
פרטי חשבון עבור תאריכים:						
777	פסגה	01/05/22	25/05/22	77.11	45.49	18,060.67
778	גבע	17,983.56	9,444.63	23.26	37.72	9,467.88
779	שפל	7,225.23	7,237.66	12.43	31.20	7,237.66

סה"כ לדייר:

פסגה	גבע	שפל	סה"כ	שיא ביקוש
91.14	28.86	13.99	134.00	2.52
₪ 41.62	₪ 10.94	₪ 4.38	₪ 56.94	

סה"כ צריכה
 סה"כ לתשלום

38.53 ₪	תשלום קבוע תשלום עבור גודל חיבור בKVA (3x32) סה"כ מע"מ 17.00%	סה"כ לתשלום
5.68 ₪		
101.15 ₪		
17.19 ₪		
118.34 ₪	כולל מע"מ	

התפלגות חיוב בש"ח לפי תע"ז

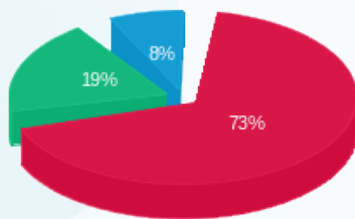

פסגה (₪ 41.62)
 גבע (₪ 10.94)
 שפל (₪ 4.38)

הסטוריית צריכה בקוט"ש

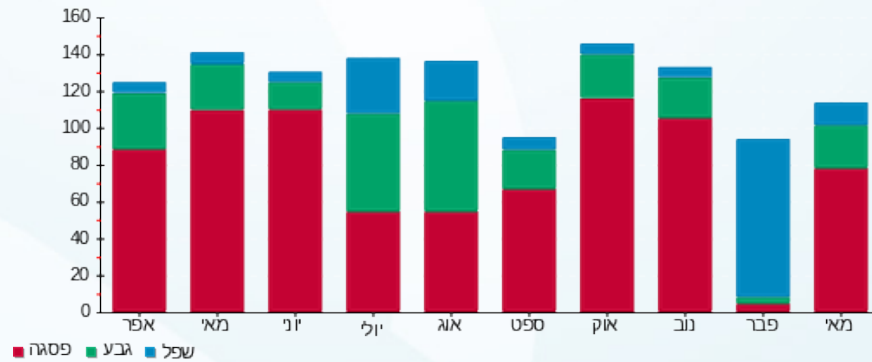

02/06/22

תאריך הפקה:

שם דייר: מטב - עמותה לשרותי טיפול ורווחה (קומה 9)
שם אתר: מיקדן מגדלי שקל בני ברק

25/05/22

תאריך קריאה נוכחית:

26/04/22

תאריך קריאה קודמת:

לקוח/ה נכבד/ה, אנו מתכבדים להגיש את חישוב צריכת החשמל לתקופה 26/04/22 - 25/05/22:

מטב - עמותה לשרותי טיפול ורווחה (קומה 9) - 8 - 00024971(3x40)

סוג תעריף	סוג צריכה	קריאה קודמת	קריאה נוכחית	סה"כ צריכה בקוט"ש	מחיר לקוט"ש בא"ג	סה"כ לתשלום
פרטי חשבון עבור תאריכים:						
777	פסגה	26/04/22	30/04/22	123.53	46.64	57.61 ₪
778	גבע	40,495.80	40,510.95	15.15	38.61	5.85 ₪
779	שפל	68,626.80	68,640.72	13.92	31.90	4.44 ₪
פרטי חשבון עבור תאריכים:						
777	פסגה	96,493.21	97,101.56	608.35	45.49	276.74 ₪
778	גבע	40,510.95	40,606.72	95.77	37.72	36.12 ₪
779	שפל	68,640.72	68,724.81	84.09	31.20	26.24 ₪

סה"כ לדייר:

פסגה	גבע	שפל	סה"כ	שיא ביקוש
731.88	110.92	98.01	940.81	11.25
₪ 334.35	₪ 41.97	₪ 30.68	₪ 407.00	

סה"כ צריכה
סה"כ לתשלום

38.53 ₪	תשלום קבוע תשלום עבור גודל חיבור בKVA (3x40) סה"כ מע"מ 17.00%	סה"כ לתשלום כולל מע"מ
7.10 ₪		
452.63 ₪		
76.95 ₪		
529.58 ₪		

התפלגות חיוב בש"ח לפי תע"ז

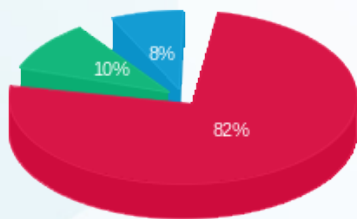

פסגה (334.35 ₪)
גבע (41.97 ₪)
שפל (30.68 ₪)

הסטוריית צריכה בקוט"ש

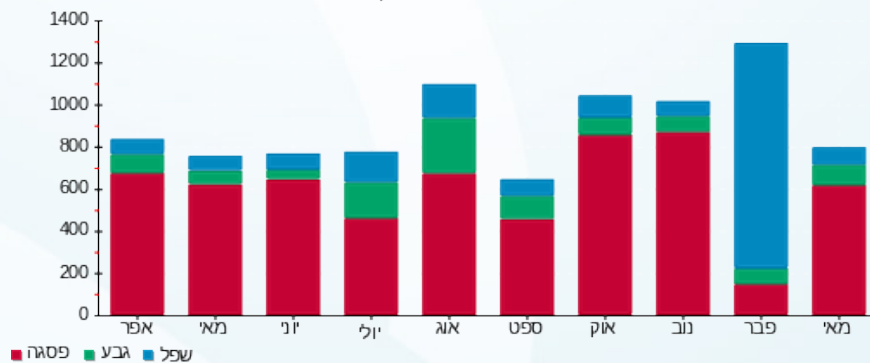



02/06/22

תאריך הפקדה:

25/05/22

תאריך קריאה נוכחית:

26/04/22

תאריך קריאה קודמת:

שם דייר: מי ברק (קומה 9)
שם אתר: מיקדן מגדלי שקל בני ברק

לקוח/ה נכבד/ה, אנו מתכבדים להגיש את חישוב צריכת החשמל לתקופה 26/04/22 - 25/05/22:

מי ברק (קומה 9) - 6 - (3x40)00024971

סוג תעריף	סוג צריכה	קריאה קודמת	קריאה נוכחית	סה"כ צריכה בקוט"ש	מחיר לקוט"ש בא"ג	סה"כ לתשלום
פרטי חשבון עבור תאריכים:						
777	פסגה	26/04/22	30/04/22	100.18	46.64	46.72 ₪
778	גבע	179,463.98	86,627.93	22.65	38.61	8.74 ₪
779	שפל	92,834.38	92,884.25	49.87	31.90	15.91 ₪
פרטי חשבון עבור תאריכים:						
777	פסגה	179,564.16	180,077.81	513.65	45.49	233.66 ₪
778	גבע	86,627.93	86,752.55	124.62	37.72	47.01 ₪
779	שפל	92,884.25	93,140.87	256.62	31.20	80.06 ₪

סה"כ לדייר:

שיא ביקוש	סה"כ	שפל	גבע	פסגה	סה"כ צריכה
8.13	1,067.58	306.48	147.26	613.83	סה"כ לתשלום
	₪ 432.11	₪ 95.97	₪ 55.75	₪ 280.38	

38.53 ₪	תשלום קבוע תשלום עבור גודל חיבור בKVA (3x40) סה"כ מע"מ 17.00%	סה"כ לתשלום
7.10 ₪		
477.74 ₪		
81.22 ₪		
558.95 ₪	כולל מע"מ	

התפלגות חיוב בש"ח לפי תע"ז

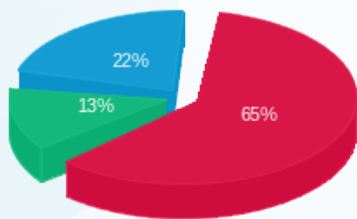

פסגה (280.38 ₪)
גבע (55.75 ₪)
שפל (95.97 ₪)

הסטוריית צריכה בקוט"ש

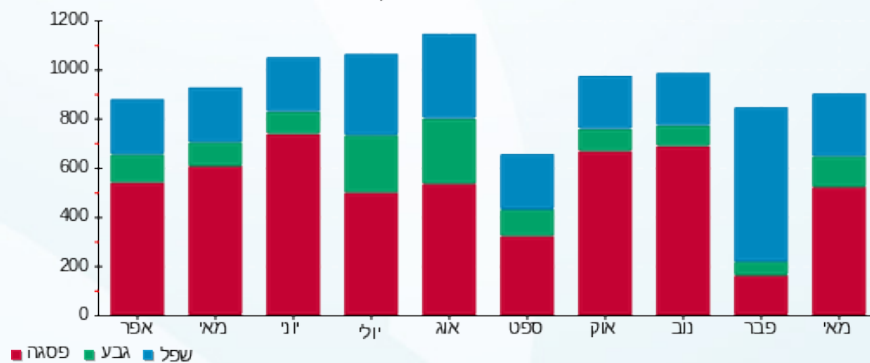

02/06/22 תאריך הפקדה:
 25/05/22 תאריך קריאה נוכחית:
 26/04/22 תאריך קריאה קודמת:

שם דייר: מי ברק 01 (קומה 5)
 שם אתר: מיקדן מגדלי שקל בני ברק

לקוח/ה נכבד/ה, אנו מתכבדים להגיש את חישוב צריכת החשמל לתקופה 26/04/22 - 25/05/22:

מי ברק (קומה 5) - 6 - 00022702 (3x160)

סוג תעריף	סוג צריכה	קריאה קודמת	קריאה נוכחית	סה"כ צריכה בקוט"ש	מחיר לקוט"ש בא"ג	סה"כ לתשלום
פרטי חשבון עבור תאריכים:						
777	פסגה	26/04/22	30/04/22	136.59	46.64	63.71 ₪
778	גבע	112,271.59	112,298.64	27.05	38.61	10.45 ₪
779	שפל	334,289.09	334,340.62	51.53	31.90	16.44 ₪
פרטי חשבון עבור תאריכים:						
777	פסגה	394,338.76	395,051.79	713.03	45.49	324.36 ₪
778	גבע	112,298.64	112,439.91	141.27	37.72	53.29 ₪
779	שפל	334,340.62	334,636.62	296.00	31.20	92.35 ₪

סה"כ לדייר:

פסגה	גבע	שפל	סה"כ	שיא ביקוש
849.62	168.32	347.53	1,365.47	9.92
₪ 388.06	₪ 63.73	₪ 108.79	₪ 560.58	

סה"כ צריכה
סה"כ לתשלום

38.53 ₪	תשלום קבוע תשלום עבור גודל חיבור בKVA (3x160) סה"כ מע"מ 17.00%	סה"כ לתשלום כולל מע"מ
28.40 ₪		
627.52 ₪		
106.68 ₪		
734.19 ₪		

התפלגות חיוב בש"ח לפי תעו"ז

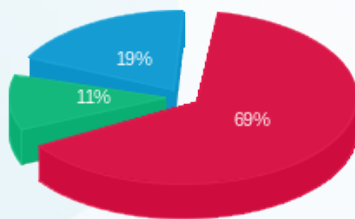

פסגה (388.06 ₪)
 גבע (63.73 ₪)
 שפל (108.79 ₪)

הסטוריית צריכה בקוט"ש

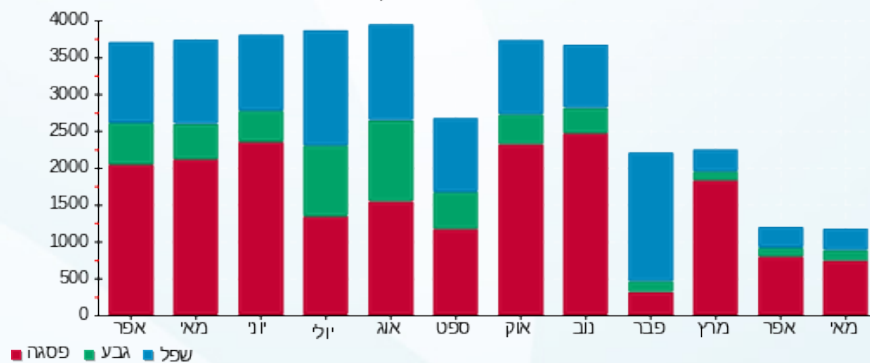

02/06/22 תאריך הפקה:
 25/05/22 תאריך קריאה נוכחית:
 26/04/22 תאריך קריאה קודמת:

שם דייר: מי ברק 02 (קומה 5)
 שם אתר: מיקדן מגדלי שקל בני ברק

לקוח/ה נכבד/ה, אנו מתכבדים להגיש את חישוב צריכת החשמל לתקופה 26/04/22 - 25/05/22:

מי ברק 02 (קומה 5) - 2 - 00022702 (3x100)

סוג תעריף	סוג צריכה	קריאה קודמת	קריאה נוכחית	סה"כ צריכה בקוט"ש	מחיר לקוט"ש בא"ג	סה"כ לתשלום
פרטי חשבון עבור תאריכים:						
777	פסגה	26/04/22	30/04/22	184.64	46.64	86.12 ₪
778	גבע	31,018.68	31,070.82	52.14	38.61	20.13 ₪
779	שפל	111,153.80	111,255.73	101.93	31.90	32.52 ₪
פרטי חשבון עבור תאריכים:						
777	פסגה	130,020.09	131,043.82	1,023.73	45.49	465.70 ₪
778	גבע	31,070.82	31,305.91	235.09	37.72	88.67 ₪
779	שפל	111,255.73	111,796.47	540.74	31.20	168.71 ₪

סה"כ לדייר:

פסגה	גבע	שפל	סה"כ	שיא ביקוש
1,208.37	287.22	642.67	2,138.27	13.74
₪ 551.81	₪ 108.80	₪ 201.23	₪ 861.84	

סה"כ צריכה
סה"כ לתשלום

214.45 ₪	תשלום קבוע תשלום עבור גודל חיבור בKVA (3x100) סה"כ מע"מ 17.00%
17.75 ₪	
1,094.05 ₪	
185.99 ₪	
1,280.03 ₪	סה"כ לתשלום

כולל מע"מ

התפלגות חיוב בש"ח לפי תעו"ז

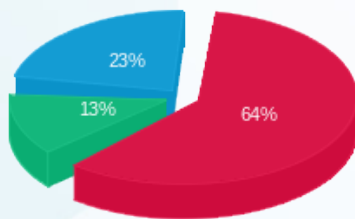

פסגה (₪ 551.81)
 גבע (₪ 108.80)
 שפל (₪ 201.23)

הסטוריית צריכה בקוט"ש

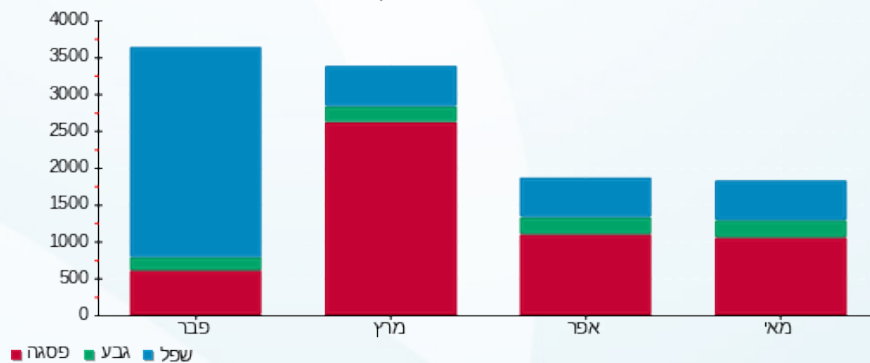



02/06/22

תאריך הפקה:

25/05/22

תאריך קריאה נוכחית:

26/04/22

תאריך קריאה קודמת:

שם דייר: מיזוג אוויר

שם אתר: מיקדן מגדלי שקל בני ברק

לקוח/ה נכבד/ה, אנו מתכבדים להגיש את חישוב צריכת החשמל לתקופה 25/05/22 - 26/04/22:
צילר 4 - 1 - 00025494 (0x0)

סוג תעריף	סוג צריכה	קריאה קודמת	קריאה נוכחית	סה"כ צריכה בקוט"ש	מחיר לקוט"ש בא"ג	סה"כ לתשלום
פרטי חשבון עבור תאריכים:						
		26/04/22	30/04/22			
777	פסגה	1,733,213.18	1,732,538.34	-674.84	46.64	₪ -314.75
778	גבע	602,012.66	602,012.66	0.00	38.61	₪ 0.00
779	שפל	363,770.69	363,257.48	-513.21	31.90	₪ -163.71
פרטי חשבון עבור תאריכים:						
		01/05/22	25/05/22			
777	פסגה	1,732,538.34	1,738,258.17	5,719.83	45.49	₪ 2,601.95
778	גבע	602,012.66	603,014.28	1,001.62	37.72	₪ 377.81
779	שפל	363,257.48	363,939.54	682.06	31.20	₪ 212.80

צילר 2 - 2 - 00025494 (0x0)

סוג תעריף	סוג צריכה	קריאה קודמת	קריאה נוכחית	סה"כ צריכה בקוט"ש	מחיר לקוט"ש בא"ג	סה"כ לתשלום
פרטי חשבון עבור תאריכים:						
		26/04/22	30/04/22			
777	פסגה	2,020,212.14	2,020,212.16	0.02	46.64	₪ 0.01
778	גבע	765,058.56	765,058.56	0.00	38.61	₪ 0.00
779	שפל	465,167.35	465,167.35	0.00	31.90	₪ 0.00
פרטי חשבון עבור תאריכים:						
		01/05/22	25/05/22			
777	פסגה	2,020,212.16	2,020,212.20	0.04	45.49	₪ 0.02
778	גבע	765,058.56	765,058.58	0.02	37.72	₪ 0.01
779	שפל	465,167.35	465,167.35	0.00	31.20	₪ 0.00

לוח משאבות צילרים - 4 - 00025494 (0x0)

סוג תעריף	סוג צריכה	קריאה קודמת	קריאה נוכחית	סה"כ צריכה בקוט"ש	מחיר לקוט"ש בא"ג	סה"כ לתשלום
פרטי חשבון עבור תאריכים:						
		26/04/22	30/04/22			
777	פסגה	2,321,485.90	2,324,205.24	2,719.34	46.64	₪ 1,268.30
778	גבע	1,203,787.63	1,204,198.84	411.21	38.61	₪ 158.77
779	שפל	2,748,172.60	2,749,779.71	1,607.11	31.90	₪ 512.67
פרטי חשבון עבור תאריכים:						
		01/05/22	25/05/22			





לוח משאבות צילרים - 4 - 00025494 (0x0)

סוג תעריף	סוג צריכה	קריאה קודמת	קריאה נוכחית	סה"כ צריכה בקוט"ש	מחיר לקוט"ש בא"ג	סה"כ לתשלום
777	פסגה	2,324,205.24	2,339,307.52	15,102.28	45.49	6,870.03 ₪
778	גבע	1,204,198.84	1,208,325.68	4,126.84	37.72	1,556.64 ₪
779	שפל	2,749,779.71	2,759,436.02	9,656.32	31.20	3,012.77 ₪

צילר 3 - 1 - 00025507 (0x0)

סוג תעריף	סוג צריכה	קריאה קודמת	קריאה נוכחית	סה"כ צריכה בקוט"ש	מחיר לקוט"ש בא"ג	סה"כ לתשלום
פרטי חשבון עבור תאריכים:						
		26/04/22	30/04/22			
777	פסגה	1,585,498.33	1,585,498.31	-0.02	46.64	-0.01 ₪
778	גבע	620,053.85	620,053.86	0.01	38.61	0.00 ₪
779	שפל	324,839.58	324,839.54	-0.04	31.90	-0.01 ₪
פרטי חשבון עבור תאריכים:						
		01/05/22	25/05/22			
777	פסגה	1,585,498.31	1,594,703.02	9,204.71	45.49	4,187.22 ₪
778	גבע	620,053.86	622,188.69	2,134.83	37.72	805.26 ₪
779	שפל	324,839.54	325,492.94	653.40	31.20	203.86 ₪

צילר 3 - 1 - 00025507 (0x0)

סוג תעריף	סוג צריכה	קריאה קודמת	קריאה נוכחית	סה"כ צריכה בקוט"ש	מחיר לקוט"ש בא"ג	סה"כ לתשלום
פרטי חשבון עבור תאריכים:						
		26/04/22	30/04/22			
777	פסגה	1,439,739.12	1,443,117.01	3,377.89	46.64	1,575.45 ₪
778	גבע	490,999.79	491,797.57	797.78	38.61	308.02 ₪
779	שפל	336,313.70	336,441.59	127.89	31.90	40.80 ₪
פרטי חשבון עבור תאריכים:						
		01/05/22	25/05/22			
777	פסגה	1,443,117.01	1,455,632.26	12,515.25	45.49	5,693.19 ₪
778	גבע	491,797.57	493,806.89	2,009.32	37.72	757.92 ₪
779	שפל	336,441.59	336,677.45	235.86	31.20	73.59 ₪

לוח מגדלי מים ת"א - 4 - 00025507 (0x0)

סוג תעריף	סוג צריכה	קריאה קודמת	קריאה נוכחית	סה"כ צריכה בקוט"ש	מחיר לקוט"ש בא"ג	סה"כ לתשלום
פרטי חשבון עבור תאריכים:						
		26/04/22	30/04/22			
777	פסגה	353,859.44	353,859.46	0.03	46.64	0.01 ₪
778	גבע	268,165.04	268,165.04	0.00	38.61	0.00 ₪
779	שפל	308,380.82	308,380.84	0.01	31.90	0.00 ₪
פרטי חשבון עבור תאריכים:						
		01/05/22	25/05/22			





לוח מגדלי מים ת"א - 4 - (0x0)00025507

סוג תעריף	סוג צריכה	קריאה קודמת	קריאה נוכחית	סה"כ צריכה בקוט"ש	מחיר לקוט"ש בא"ג	סה"כ לתשלום
777	פסגה	353,859.46	353,859.62	0.15	45.49	₪ 0.07
778	גבע	268,165.04	268,165.07	0.04	37.72	₪ 0.01
779	שפל	308,380.84	308,380.84	0.008	31.20	₪ 0.00

יח' אויר צח חיוני - 5 - (0x0)00025507

סוג תעריף	סוג צריכה	קריאה קודמת	קריאה נוכחית	סה"כ צריכה בקוט"ש	מחיר לקוט"ש בא"ג	סה"כ לתשלום
פרטי חשבון עבור תאריכים:						
		26/04/22	30/04/22			
777	פסגה	758,293.24	758,637.28	344.04	46.64	₪ 160.46
778	גבע	387,390.07	387,587.25	197.18	38.61	₪ 76.13
779	שפל	879,424.68	879,872.20	447.51	31.90	₪ 142.76
פרטי חשבון עבור תאריכים:						
		01/05/22	25/05/22			
777	פסגה	758,637.28	760,496.60	1,859.32	45.49	₪ 845.80
778	גבע	387,587.25	388,434.47	847.23	37.72	₪ 319.57
779	שפל	879,872.20	881,920.71	2,048.51	31.20	₪ 639.13

סה"כ לדירה:

פסגה	גבע	שפל	סה"כ	שיא ביקוש
50,168.03	11,526.07	14,945.43	76,639.54	472.48
₪ 22,887.75	₪ 4,360.15	₪ 4,674.66	₪ 31,922.56	

סה"כ צריכה
סה"כ לתשלום

214.45	<p>תשלום קבוע</p> <p>תשלום עבור גודל חיבור בKVA (0x0)</p> <p>סה"כ</p> <p>מע"מ 17.00%</p>	<p>כולל מע"מ</p>
0.00		
32,137.01		
5,463.29		
37,600.30		

התפלגות חיוב בש"ח לפי תעו"ז

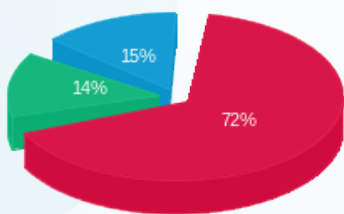

פסגה (₪ 22,887.75)
גבע (₪ 4,360.15)
שפל (₪ 4,674.66)

הסטוריית צריכה בקוט"ש

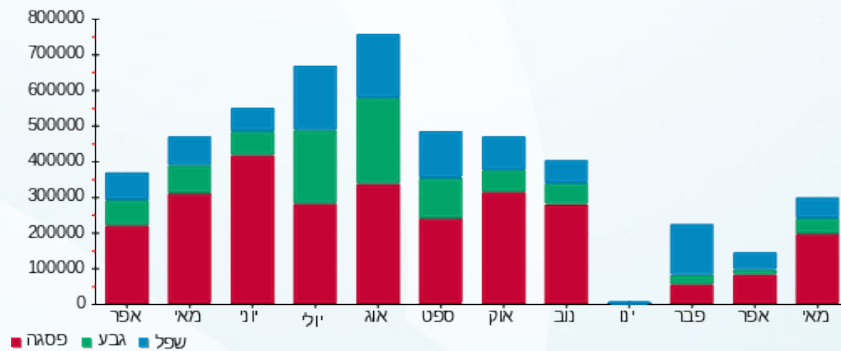



02/06/22

תאריך הפקה:

שם דייר: מכללה למנהל קמפוס בני ברק (קומה 7)

25/05/22

תאריך קריאה נוכחית:

שם אתר: מיקדן מגדלי שקל בני ברק

26/04/22

תאריך קריאה קודמת:

לקוח/ה נכבד/ה, אנו מתכבדים להגיש את חישוב צריכת החשמל לתקופה 25/05/22 - 26/04/22:
מכללה למנהל קמפוס בני ברק (קומה 7) - 1 - 7 - 00022781(1x200)

סוג תעריף	סוג צריכה	קריאה קודמת	קריאה נוכחית	סה"כ צריכה בקוט"ש	מחיר לקוט"ש בא"ג	סה"כ לתשלום
פרטי חשבון עבור תאריכים:						
		26/04/22	30/04/22			
777	פסגה	149,268.64	149,341.94	73.30	46.64	34.19 ₪
778	גבע	98,944.84	98,980.47	35.63	38.61	13.76 ₪
779	שפל	185,570.89	185,631.77	60.88	31.90	19.42 ₪
פרטי חשבון עבור תאריכים:						
		01/05/22	25/05/22			
777	פסגה	149,341.94	149,916.02	574.07	45.49	261.15 ₪
778	גבע	98,980.47	99,170.88	190.41	37.72	71.82 ₪
779	שפל	185,631.77	185,945.09	313.32	31.20	97.76 ₪

מכללה למנהל קמפוס בני ברק (קומה 7) - 2 - 8 - 00022781(1x200)

סוג תעריף	סוג צריכה	קריאה קודמת	קריאה נוכחית	סה"כ צריכה בקוט"ש	מחיר לקוט"ש בא"ג	סה"כ לתשלום
פרטי חשבון עבור תאריכים:						
		26/04/22	30/04/22			
777	פסגה	75,173.92	75,250.21	76.28	46.64	35.58 ₪
778	גבע	44,022.08	44,051.54	29.47	38.61	11.38 ₪
779	שפל	98,141.25	98,185.21	43.96	31.90	14.02 ₪
פרטי חשבון עבור תאריכים:						
		01/05/22	25/05/22			
777	פסגה	75,250.21	75,741.50	491.29	45.49	223.49 ₪
778	גבע	44,051.54	44,209.09	157.54	37.72	59.42 ₪
779	שפל	98,185.21	98,416.70	231.48	31.20	72.22 ₪

מכללה למנהל קמפוס בני ברק (קומה 7) - 3 - 9 - 00022781(1x200)

סוג תעריף	סוג צריכה	קריאה קודמת	קריאה נוכחית	סה"כ צריכה בקוט"ש	מחיר לקוט"ש בא"ג	סה"כ לתשלום
פרטי חשבון עבור תאריכים:						
		26/04/22	30/04/22			
777	פסגה	90,221.90	90,322.76	100.86	46.64	47.04 ₪
778	גבע	52,549.20	52,584.11	34.91	38.61	13.48 ₪
779	שפל	134,836.28	134,905.12	68.84	31.90	21.96 ₪
פרטי חשבון עבור תאריכים:						
		01/05/22	25/05/22			



מכללה למנהל קמפוס בני ברק (קומה 7) - 9 - 3 (00022781x200)

סוג תעריף	סוג צריכה	קריאה קודמת	קריאה נוכחית	סה"כ צריכה בקוט"ש	מחיר לקוט"ש בא"ג	סה"כ לתשלום
777	פסגה	90,322.76	91,006.25	683.49	45.49	310.92 ₪
778	גבע	52,584.11	52,802.35	218.24	37.72	82.32 ₪
779	שפל	134,905.12	135,308.18	403.06	31.20	125.75 ₪

סה"כ לדירה:

פסגה	גבע	שפל	סה"כ	שיא ביקוש
1,999.30	666.19	1,121.55	3,787.04	12.12
912.36 ₪	252.18 ₪	351.14 ₪	1,515.68 ₪	

סה"כ צריכה
סה"כ לתשלום

214.45 ₪	תשלום קבוע תשלום עבור גודל חיבור ב KVA (1x600) סה"כ מע"מ 17.00%	
35.50 ₪		
1,765.63 ₪		
300.16 ₪		
2,065.79 ₪	סה"כ לתשלום	כולל מע"מ

התפלגות חיוב בש"ח לפי תעו"ז

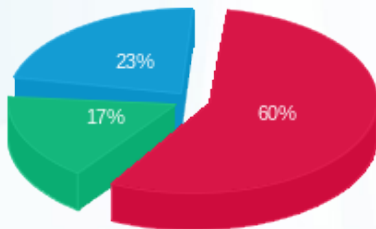

■ פסגה (912.36 ₪)
■ גבע (252.18 ₪)
■ שפל (351.14 ₪)

הסטוריית צריכה בקוט"ש

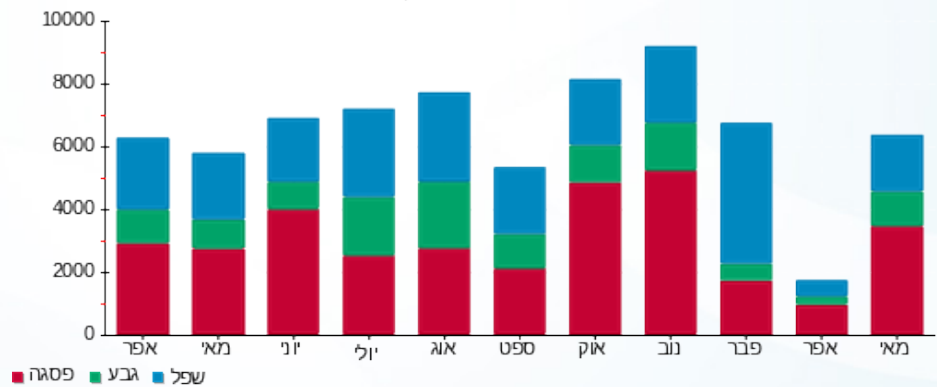

02/06/22 תאריך הפקה:
 25/05/22 תאריך קריאה נוכחית:
 26/04/22 תאריך קריאה קודמת:

שם דייר: מלאכתם (קומה 1)
 שם אתר: מיקדן מגדלי שקל בני ברק

לקוח/ה נכבד/ה, אנו מתכבדים להגיש את חישוב צריכת החשמל לתקופה 25/05/22 - 26/04/22:

מלאכתם (קומה 1) - 3 - 00025491 (3x63)

סוג תעריף	סוג צריכה	קריאה קודמת	קריאה נוכחית	סה"כ צריכה בקוט"ש	מחיר לקוט"ש בא"ג	סה"כ לתשלום
פרטי חשבון עבור תאריכים:						
777	פסגה	26/04/22	30/04/22	173.73	46.64	81.03 ₪
778	גבע	70,604.08	70,668.18	64.10	38.61	24.75 ₪
779	שפל	174,263.73	174,389.60	125.87	31.90	40.15 ₪
פרטי חשבון עבור תאריכים:						
777	פסגה	213,876.88	214,913.71	1,036.83	45.49	471.65 ₪
778	גבע	70,668.18	71,039.57	371.39	37.72	140.09 ₪
779	שפל	174,389.60	175,088.59	698.99	31.20	218.08 ₪

סה"כ לדייר:

פסגה	גבע	שפל	סה"כ	שיא ביקוש
1,210.56	435.49	824.86	2,470.91	14.20
₪ 552.68	₪ 164.84	₪ 258.24	₪ 975.76	

סה"כ צריכה
 סה"כ לתשלום

38.53 ₪	תשלום קבוע תשלום עבור גודל חיבור בKVA (3x63) סה"כ מע"מ 17.00%	סה"כ לתשלום
11.18 ₪		
1,025.47 ₪		
174.33 ₪		
1,199.80 ₪	כולל מע"מ	

התפלגות חיוב בש"ח לפי תע"ז

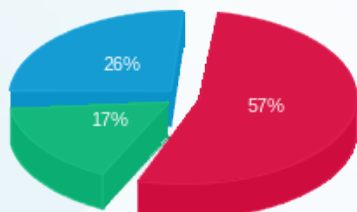

פסגה (552.68 ₪)
 גבע (164.84 ₪)
 שפל (258.24 ₪)

הסטוריית צריכה בקוט"ש

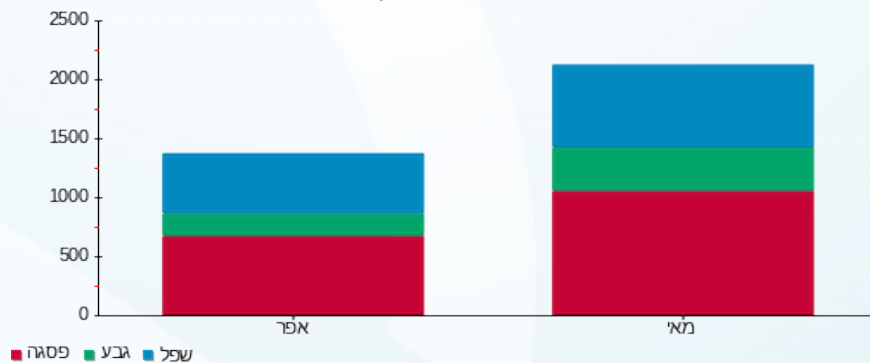



02/06/22

תאריך הפקדה:

שם דייר: מנהל האוכלוסין וההגירה
שם אתר: מיקדן מגדלי שקל בני ברק

25/05/22

תאריך קריאה נוכחית:

26/04/22

תאריך קריאה קודמת:

לקוח/ה נכבד/ה, אנו מתכבדים להגיש את חישוב צריכת החשמל לתקופה 25/05/22 - 26/04/22:

מנהל האוכלוסין וההגירה - 1 - 00025220(3x250)

סוג תעריף	סוג צריכה	קריאה קודמת	קריאה נוכחית	סה"כ צריכה בקוט"ש	מחיר לקוט"ש בא"ג	סה"כ לתשלום
פרטי חשבון עבור תאריכים:						
		26/04/22	30/04/22			
777	פסגה	350,788.89	351,291.58	502.68	46.64	234.45 ₪
778	גבע	169,919.08	170,053.14	134.06	38.61	51.76 ₪
779	שפל	278,692.63	278,989.24	296.61	31.90	94.62 ₪
פרטי חשבון עבור תאריכים:						
		01/05/22	25/05/22			
777	פסגה	351,291.58	353,757.51	2,465.93	45.49	1,121.75 ₪
778	גבע	170,053.14	170,647.91	594.77	37.72	224.35 ₪
779	שפל	278,989.24	280,355.65	1,366.41	31.20	426.32 ₪

סה"כ לדייר:

פסגה	גבע	שפל	סה"כ	שיא ביקוש
2,968.62	728.83	1,663.02	5,360.47	32.26
₪ 1,356.20	₪ 276.11	₪ 520.94	₪ 2,153.25	

סה"כ צריכה
סה"כ לתשלום

214.45 ₪	תשלום קבוע תשלום עבור גודל חיבור בKVA (3x250) סה"כ מע"מ 17.00%	
44.38 ₪		
2,412.08 ₪		
410.05 ₪		
2,822.13 ₪	סה"כ לתשלום	כולל מע"מ

התפלגות חיוב בש"ח לפי תע"ז

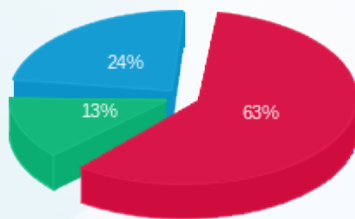

■ פסגה (₪ 1,356.20)
■ גבע (₪ 276.11)
■ שפל (₪ 520.94)

הסטוריית צריכה בקוט"ש

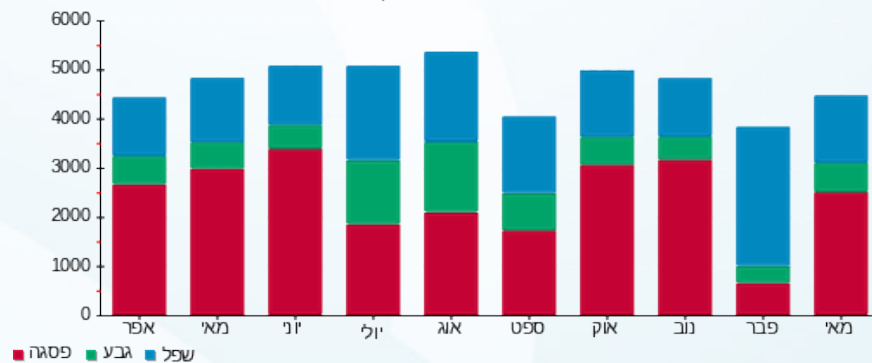



02/06/22 תאריך הפקדה:
 25/05/22 תאריך קריאה נוכחית:
 26/04/22 תאריך קריאה קודמת:

שם דייר: מפתחים 2 (קומה 12)
 שם אתר: מיקדן מגדלי שקל בני ברק

לקוח/ה נכבד/ה, אנו מתכבדים להגיש את חישוב צריכת החשמל לתקופה 26/04/22 - 25/05/22:

מפתחים 2 (קומה 12) - 3 - 00025038 (3x63)

סוג תעריף	סוג צריכה	קריאה קודמת	קריאה נוכחית	סה"כ צריכה בקוט"ש	מחיר לקוט"ש בא"ג	סה"כ לתשלום
פרטי חשבון עבור תאריכים:						
777	פסגה	26/04/22	30/04/22	171.23	46.64	79.86 ₪
778	גבע	57,960.46	57,977.65	17.19	38.61	6.64 ₪
779	שפל	103,528.04	103,543.60	15.55	31.90	4.96 ₪
פרטי חשבון עבור תאריכים:						
777	פסגה	162,353.71	163,338.45	984.74	45.49	447.96 ₪
778	גבע	57,977.65	58,087.89	110.24	37.72	41.58 ₪
779	שפל	103,543.60	103,664.74	121.14	31.20	37.80 ₪

סה"כ לדייר:

פסגה	גבע	שפל	סה"כ	שיא ביקוש
1,155.97	127.43	136.70	1,420.09	14.18
₪ 527.82	₪ 48.22	₪ 42.76	₪ 618.79	

סה"כ צריכה
 סה"כ לתשלום

38.53 ₪	תשלום קבוע תשלום עבור גודל חיבור בKVA (3x63) סה"כ מע"מ 17.00%	סה"כ לתשלום
11.18 ₪		
668.51 ₪		
113.65 ₪		
782.15 ₪	כולל מע"מ	

התפלגות חיוב בש"ח לפי תע"ז

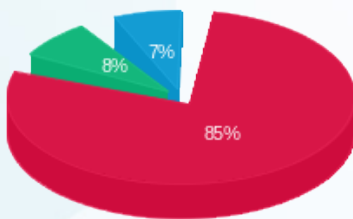

פסגה (527.82 ₪) 85%
 גבע (48.22 ₪) 8%
 שפל (42.76 ₪) 7%

הסטוריית צריכה בקוט"ש

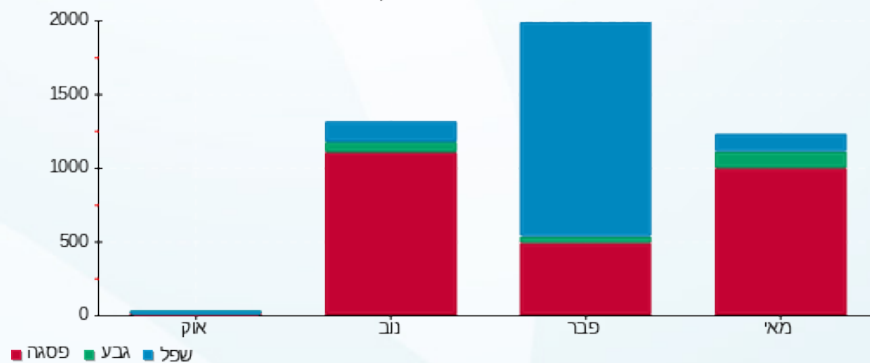



02/06/22

תאריך הפקה:

שם דייר: נציבים נכסים וציוד בע"מ
שם אתר: מיקדן מגדלי שקל בני ברק
תאריך יציאה: 10/05/22

25/05/22

תאריך קריאה נוכחית:

26/04/22

תאריך קריאה קודמת:

לקוח/ה נכבד/ה, אנו מתכבדים להגיש את חישוב צריכת החשמל לתקופה 10/05/22 - 26/04/22:

נציבים נכסים וציוד בע"מ - 3 - 00023847(3x63)

סוג תעריף	סוג צריכה	קריאה קודמת	קריאה נוכחית	סה"כ צריכה בקוט"ש	מחיר לקוט"ש בא"ג	סה"כ לתשלום
פרטי חשבון עבור תאריכים:						
777	פסגה	26/04/22	30/04/22	185.66	46.64	86.59 ₪
778	גבע	134,316.32	134,393.00	76.68	38.61	29.61 ₪
779	שפל	159,244.93	159,400.65	155.72	31.90	49.68 ₪
פרטי חשבון עבור תאריכים:						
777	פסגה	01/05/22	10/05/22	104.85	45.49	47.70 ₪
778	גבע	134,393.00	134,442.63	49.64	37.72	18.72 ₪
779	שפל	159,400.65	159,517.87	117.22	31.20	36.57 ₪

סה"כ לדייר:

פסגה	גבע	שפל	סה"כ	שיא ביקוש
290.51	126.32	272.94	689.77	12.29
₪ 134.29	₪ 48.33	₪ 86.25	₪ 268.87	

סה"כ צריכה
סה"כ לתשלום

214.45 ₪	תשלום קבוע תשלום עבור גודל חיבור בKVA (3x63) סה"כ מע"מ 17.00%	סה"כ לתשלום כולל מע"מ
5.59 ₪		
488.91 ₪		
83.11 ₪		
572.02 ₪		

התפלגות חיוב בש"ח לפי תע"ז

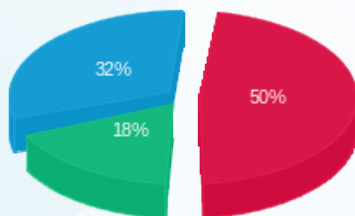

פסגה (134.29 ₪)
גבע (48.33 ₪)
שפל (86.25 ₪)

הסטוריית צריכה בקוט"ש

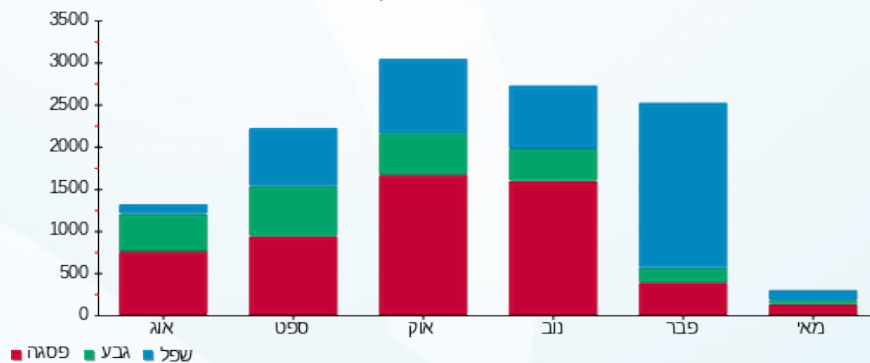

02/06/22 תאריך הפקה:
 25/05/22 תאריך קריאה נוכחית:
 26/04/22 תאריך קריאה קודמת:

שם דייר: נקודת שיווק 1 (קומה 9)
 שם אתר: מיקדן מגדלי שקל בני ברק

לקוח/ה נכבד/ה, אנו מתכבדים להגיש את חישוב צריכת החשמל לתקופה 26/04/22 - 25/05/22:

נקודת שיווק 1 (קומה 9) - 4 - (3x63)00024971

סוג תעריף	סוג צריכה	קריאה קודמת	קריאה נוכחית	סה"כ צריכה בקוט"ש	מחיר לקוט"ש בא"ג	סה"כ לתשלום
פרטי חשבון עבור תאריכים:						
777	פסגה	26/04/22	30/04/22	100.95	46.64	47.08 ₪
778	גבע	63,320.35	63,332.39	12.03	38.61	4.65 ₪
779	שפל	95,439.04	95,465.85	26.81	31.90	8.55 ₪
פרטי חשבון עבור תאריכים:						
777	פסגה	149,719.20	150,340.06	620.86	45.49	282.43 ₪
778	גבע	63,332.39	63,411.65	79.26	37.72	29.90 ₪
779	שפל	95,465.85	95,636.11	170.26	31.20	53.12 ₪

סה"כ לדייר:

פסגה	גבע	שפל	סה"כ	שיא ביקוש
721.81	91.29	197.07	1,010.17	10.83
₪ 329.51	₪ 34.54	₪ 61.67	₪ 425.73	

סה"כ צריכה
 סה"כ לתשלום

38.53 ₪	תשלום קבוע תשלום עבור גודל חיבור בKVA (3x63) סה"כ מע"מ 17.00%	סה"כ לתשלום
11.18 ₪		
475.44 ₪		
80.83 ₪		
556.27 ₪	כולל מע"מ	

התפלגות חיוב בש"ח לפי תע"ז

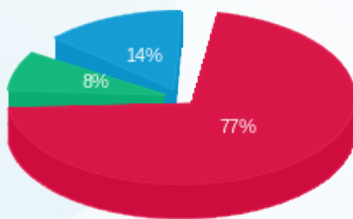

פסגה (329.51 ₪)
 גבע (34.54 ₪)
 שפל (61.67 ₪)

הסטוריית צריכה בקוט"ש

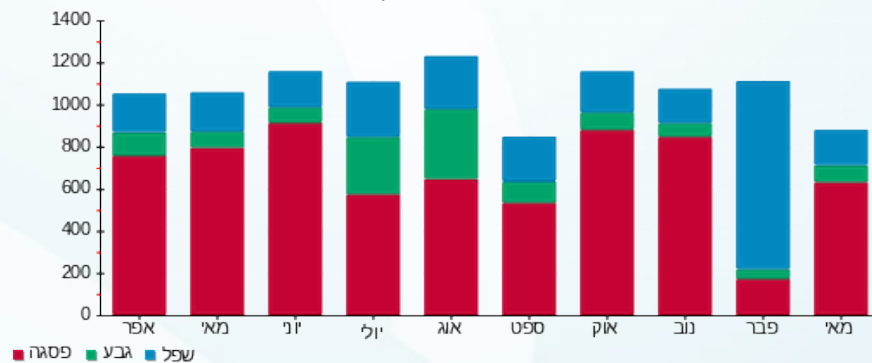



02/06/22

תאריך הפקה:

שם דייר: סבא שלומיז בע"מ (קומה 6)

25/05/22

תאריך קריאה נוכחית:

שם אתר: מיקדן מגדלי שקל בני ברק

26/04/22

תאריך קריאה קודמת:

לקוח/ה נכבד/ה, אנו מתכבדים להגיש את חישוב צריכת החשמל לתקופה 25/05/22 - 26/04/22:

סבא שלומיז בע"מ (קומה 6) - 2 - 00025220 (3x40)

סוג תעריף	סוג צריכה	קריאה קודמת	קריאה נוכחית	סה"כ צריכה בקוט"ש	מחיר לקוט"ש בא"ג	סה"כ לתשלום
פרטי חשבון עבור תאריכים:						
777	פסגה	26/04/22	30/04/22	42.04	46.64	19.61 ₪
778	גבע	49,860.33	49,868.35	8.02	38.61	3.09 ₪
779	שפל	58,787.12	58,807.63	20.51	31.90	6.54 ₪
פרטי חשבון עבור תאריכים:						
777	פסגה	78,147.20	78,595.91	448.70	45.49	204.11 ₪
778	גבע	49,868.35	49,984.33	115.98	37.72	43.75 ₪
779	שפל	58,807.63	58,946.31	138.68	31.20	43.27 ₪

סה"כ לדייר:

פסגה	גבע	שפל	סה"כ	שיא ביקוש
490.75	123.99	159.19	773.93	7.97
₪ 223.72	₪ 46.84	₪ 49.81	₪ 320.38	

סה"כ צריכה
סה"כ לתשלום

38.53 ₪	<p>תשלום קבוע</p> <p>תשלום עבור גודל חיבור בKVA (3x40)</p> <p>סה"כ</p> <p>מע"מ 17.00%</p>	<p>סה"כ לתשלום</p>
7.10 ₪		
366.01 ₪		
62.22 ₪		
428.23 ₪		כולל מע"מ

התפלגות חיוב בש"ח לפי תע"ז

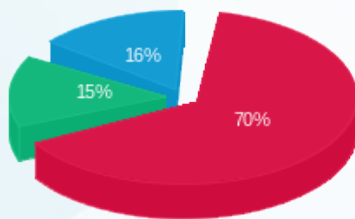

פסגה (223.72 ₪)
גבע (46.84 ₪)
שפל (49.81 ₪)

הסטוריית צריכה בקוט"ש

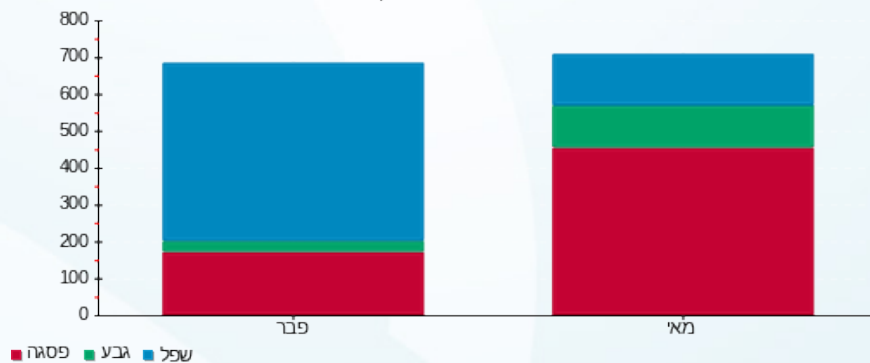

02/06/22 תאריך הפקה:
 25/05/22 תאריך קריאה נוכחית:
 26/04/22 תאריך קריאה קודמת:

שם דייר: סייפליינס (קומה 11)
 שם אתר: מיקדן מגדלי שקל בני ברק

לקוח/ה נכבד/ה, אנו מתכבדים להגיש את חישוב צריכת החשמל לתקופה 25/05/22 - 26/04/22:

סייפליינס (קומה 11) - 7 - 00025494(3x40)

סה"כ לתשלום	מחיר לקוט"ש בא"ג	סה"כ צריכה בקוט"ש	קריאה נוכחית	קריאה קודמת	סוג צריכה	סוג תעריף
			30/04/22	26/04/22	פרטי חשבון עבור תאריכים:	
38.28 ₪	46.64	82.07	22,370.02	22,287.96	פסגה	777
4.25 ₪	38.61	11.02	5,418.20	5,407.18	גבע	778
17.11 ₪	31.90	53.65	19,695.25	19,641.60	שפל	779
			25/05/22	01/05/22	פרטי חשבון עבור תאריכים:	
204.44 ₪	45.49	449.41	22,819.44	22,370.02	פסגה	777
26.69 ₪	37.72	70.77	5,488.97	5,418.20	גבע	778
72.90 ₪	31.20	233.64	19,928.89	19,695.25	שפל	779

סה"כ לדייר:

שיא ביקוש	סה"כ	שפל	גבע	פסגה	סה"כ צריכה
6.10	900.56	287.29	81.79	531.48	סה"כ לתשלום
	363.67 ₪	90.01 ₪	30.95 ₪	242.72 ₪	

38.53 ₪	תשלום קבוע תשלום עבור גודל חיבור בKVA (3x40) סה"כ מע"מ 17.00%	סה"כ לתשלום
7.10 ₪		
409.30 ₪		
69.58 ₪		
478.89 ₪	כולל מע"מ	

התפלגות חיוב בש"ח לפי תעו"ז

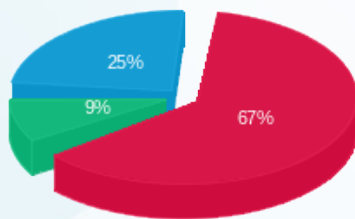

פסגה (242.72 ₪)
 גבע (30.95 ₪)
 שפל (90.01 ₪)

הסטוריית צריכה בקוט"ש

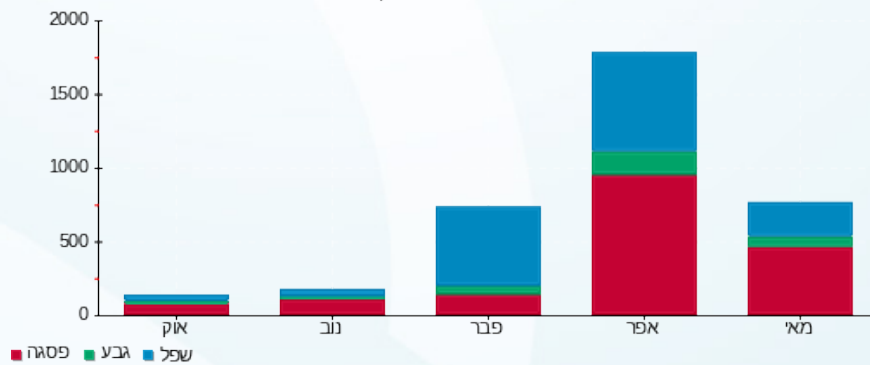



02/06/22

תאריך הפקה:

שם דייר: סלקום (קומה 12 גג)
שם אתר: מיקדן מגדלי שקל בני ברק

25/05/22

תאריך קריאה נוכחית:

26/04/22

תאריך קריאה קודמת:

לקוח/ה נכבד/ה, אנו מתכבדים להגיש את חישוב צריכת החשמל לתקופה 26/04/22 - 25/05/22:

סלקום (קומה 12 גג) - 1 - 00022175(0x0)

סוג תעריף	סוג צריכה	קריאה קודמת	קריאה נוכחית	סה"כ צריכה בקוט"ש	מחיר לקוט"ש בא"ג	סה"כ לתשלום
פרטי חשבון עבור תאריכים:						
777	פסגה	26/04/22	30/04/22	49.83	46.64	184,544.99
778	גבע	175,007.19	175,035.49	28.30	38.61	184,594.82
779	שפל	183,803.14	183,866.88	63.74	31.90	184,594.82
פרטי חשבון עבור תאריכים:						
777	פסגה	01/05/22	25/05/22	296.22	45.49	184,594.82
778	גבע	175,035.49	175,162.78	127.29	37.72	184,594.82
779	שפל	183,866.88	184,170.38	303.49	31.20	184,594.82

סה"כ לדייר:

פסגה	גבע	שפל	סה"כ	שיא ביקוש
346.04	155.58	367.23	868.86	3.35
157.99 ₪	58.94 ₪	115.02 ₪	331.95 ₪	

סה"כ צריכה
סה"כ לתשלום

38.53 ₪	<p>תשלום קבוע</p> <p>תשלום עבור גודל חיבור בKVA (0x0)</p> <p>סה"כ</p> <p>מע"מ 17.00%</p>	<p>סה"כ לתשלום</p>
0.00 ₪		
370.48 ₪		
62.98 ₪		
433.46 ₪	<p>כולל מע"מ</p>	

התפלגות חיוב בש"ח לפי תע"ז

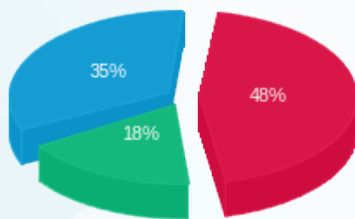

פסגה (157.99 ₪)
גבע (58.94 ₪)
שפל (115.02 ₪)

הסטוריית צריכה בקוט"ש

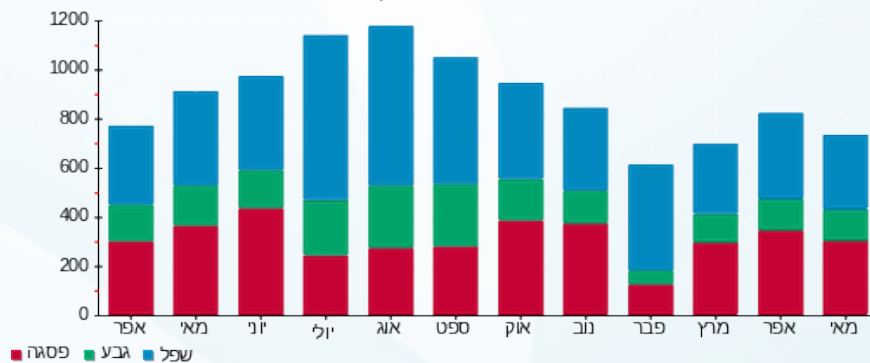

02/06/22 תאריך הפקה:
 25/05/22 תאריך קריאה נוכחית:
 26/04/22 תאריך קריאה קודמת:

שם דייר: עו"ד גוטליב אליעזר (קומה 12)
 שם אתר: מיקדן מגדלי שקל בני ברק

לקוח/ה נכבד/ה, אנו מתכבדים להגיש את חישוב צריכת החשמל לתקופה 25/05/22 - 26/04/22:

עו"ד גוטליב אליעזר (קומה 12) - 4 - (3x50)00025038

סוג תעריף	סוג צריכה	קריאה קודמת	קריאה נוכחית	סה"כ צריכה בקוט"ש	מחיר לקוט"ש בא"ג	סה"כ לתשלום
פרטי חשבון עבור תאריכים:						
777	פסגה	26/04/22	30/04/22	57.61	46.64	26.87 ₪
778	גבע	20,579.62	20,583.22	3.60	38.61	1.39 ₪
779	שפל	33,367.15	33,375.37	8.23	31.90	2.62 ₪
פרטי חשבון עבור תאריכים:						
777	פסגה	62,886.88	63,181.89	295.01	45.49	134.20 ₪
778	גבע	20,583.22	20,620.10	36.88	37.72	13.91 ₪
779	שפל	33,375.37	33,430.36	54.98	31.20	17.15 ₪

סה"כ לדייר:

פסגה	גבע	שפל	סה"כ	שיא ביקוש
352.62	40.48	63.21	456.31	6.90
161.07 ₪	15.30 ₪	19.78 ₪	196.15 ₪	

סה"כ צריכה
 סה"כ לתשלום

38.53 ₪	תשלום קבוע תשלום עבור גודל חיבור בKVA (3x50) סה"כ מע"מ 17.00%	סה"כ לתשלום
8.88 ₪		
243.56 ₪		
41.40 ₪		
284.96 ₪	כולל מע"מ	

התפלגות חיוב בש"ח לפי תעו"ז

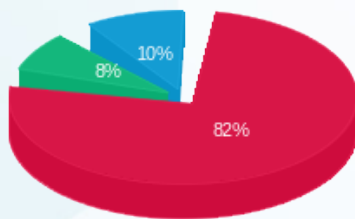

פסגה (161.07 ₪) 82%
 גבע (15.30 ₪) 10%
 שפל (19.78 ₪) 8%

הסטוריית צריכה בקוט"ש

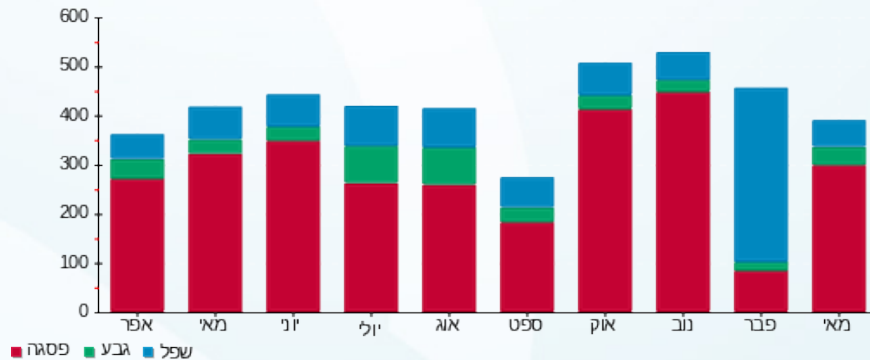



02/06/22

תאריך הפקה:

25/05/22

תאריך קריאה נוכחית:

26/04/22

תאריך קריאה קודמת:

שם דייר: עמותת שלום בניך
שם אתר: מיקדן מגדלי שקל בני ברק

לקוח/ה נכבד/ה, אנו מתכבדים להגיש את חישוב צריכת החשמל לתקופה 26/04/22 - 25/05/22:
עמותת שלום בניך 1 - 4 - 00022781(1x40)

סוג תעריף	סוג צריכה	קריאה קודמת	קריאה נוכחית	סה"כ צריכה בקוט"ש	מחיר לקוט"ש בא"ג	סה"כ לתשלום
פרטי חשבון עבור תאריכים:						
777	פסגה	26/04/22	30/04/22	9.59	46.64	4.47 ₪
778	גבע	1,858.59	1,861.34	2.75	38.61	1.06 ₪
779	שפל	4,811.12	4,817.41	6.29	31.90	2.01 ₪
פרטי חשבון עבור תאריכים:						
777	פסגה	01/05/22	25/05/22	62.43	45.49	28.40 ₪
778	גבע	1,861.34	1,875.41	14.07	37.72	5.31 ₪
779	שפל	4,817.41	4,851.27	33.86	31.20	10.56 ₪

עמותת שלום בניך 2 - 5 - 00022781(1x40)

סוג תעריף	סוג צריכה	קריאה קודמת	קריאה נוכחית	סה"כ צריכה בקוט"ש	מחיר לקוט"ש בא"ג	סה"כ לתשלום
פרטי חשבון עבור תאריכים:						
777	פסגה	26/04/22	30/04/22	12.41	46.64	5.79 ₪
778	גבע	27,987.30	27,989.32	2.02	38.61	0.78 ₪
779	שפל	45,339.81	45,345.31	5.50	31.90	1.75 ₪
פרטי חשבון עבור תאריכים:						
777	פסגה	01/05/22	25/05/22	76.69	45.49	34.89 ₪
778	גבע	27,989.32	28,008.17	18.85	37.72	7.11 ₪
779	שפל	45,345.31	45,385.81	40.50	31.20	12.64 ₪

עמותת שלום בניך 3 - 6 - 00022781(1x40)

סוג תעריף	סוג צריכה	קריאה קודמת	קריאה נוכחית	סה"כ צריכה בקוט"ש	מחיר לקוט"ש בא"ג	סה"כ לתשלום
פרטי חשבון עבור תאריכים:						
777	פסגה	26/04/22	30/04/22	3.57	46.64	1.66 ₪
778	גבע	17,726.33	17,726.32	-0.01	38.61	-0.00 ₪
779	שפל	16,026.20	16,026.56	0.36	31.90	0.12 ₪
פרטי חשבון עבור תאריכים:						
		01/05/22	25/05/22			





עמותת שלום בניך 3 - 6 - 00022781 (1x40)

סוג תעריף	סוג צריכה	קריאה קודמת	קריאה נוכחית	סה"כ צריכה בקוט"ש	מחיר לקוט"ש בא"ג	סה"כ לתשלום
777	פסגה	22,075.63	22,095.62	19.99	45.49	9.09 ₪
778	גבע	17,726.32	17,730.20	3.88	37.72	1.46 ₪
779	שפל	16,026.56	16,031.82	5.26	31.20	1.64 ₪

סה"כ לדייר:

פסגה	גבע	שפל	סה"כ	שיא ביקוש
184.68	41.56	91.77	318.02	1.98
₪ 84.31	₪ 15.72	₪ 28.72	₪ 128.74	

סה"כ צריכה

סה"כ לתשלום

38.53 ₪	<p>תשלום קבוע</p> <p>תשלום עבור גודל חיבור ב KVA (1x120)</p> <p>סה"כ</p> <p>מע"מ 17.00%</p>	<p>סה"כ לתשלום</p>
7.10 ₪		
174.37 ₪		
29.64 ₪		
204.02 ₪	כולל מע"מ	

התפלגות חיוב בש"ח לפי תעו"ז

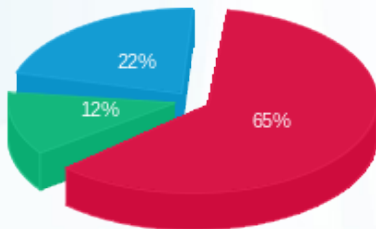

■ פסגה (₪ 84.31)
■ גבע (₪ 15.72)
■ שפל (₪ 28.72)

הסטוריית צריכה בקוט"ש

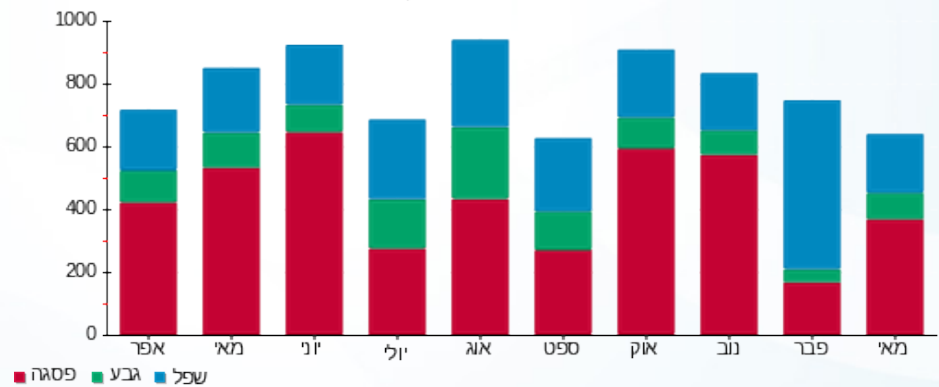



02/06/22 תאריך הפקה:
 25/05/22 תאריך קריאה נוכחית:
 26/04/22 תאריך קריאה קודמת:

שם דייר: פילאטיס (קומה 6)
 שם אתר: מיקדן מגדלי שקל בני ברק

לקוח/ה נכבד/ה, אנו מתכבדים להגיש את חישוב צריכת החשמל לתקופה 26/04/22 - 25/05/22:

פילאטיס (קומה 6) - 7 - 00025220 (3x125)

סוג תעריף	סוג צריכה	קריאה קודמת	קריאה נוכחית	סה"כ צריכה בקוט"ש	מחיר לקוט"ש בא"ג	סה"כ לתשלום
פרטי חשבון עבור תאריכים:						
777	פסגה	26/04/22	30/04/22	161.60	46.64	75.37 ₪
778	גבע	83,469.78	83,556.38	86.60	38.61	33.44 ₪
779	שפל	86,198.17	86,303.98	105.81	31.90	33.75 ₪
פרטי חשבון עבור תאריכים:						
777	פסגה	150,975.06	151,944.61	969.55	45.49	441.05 ₪
778	גבע	83,556.38	83,915.94	359.57	37.72	135.63 ₪
779	שפל	86,303.98	86,656.29	352.31	31.20	109.92 ₪

סה"כ לדייר:

פסגה	גבע	שפל	סה"כ	שיא ביקוש
1,131.15	446.17	458.12	2,035.43	25.05
₪ 516.42	₪ 169.07	₪ 143.67	₪ 829.16	

סה"כ צריכה
 סה"כ לתשלום

214.45 ₪	תשלום קבוע תשלום עבור גודל חיבור בKVA (3x125) סה"כ מע"מ 17.00%	סה"כ לתשלום
22.19 ₪		
1,065.79 ₪		
181.19 ₪		
1,246.98 ₪	כולל מע"מ	

התפלגות חיוב בש"ח לפי תע"ז

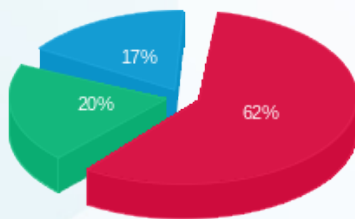

פסגה (516.42 ₪)
 גבע (169.07 ₪)
 שפל (143.67 ₪)

הסטוריית צריכה בקוט"ש

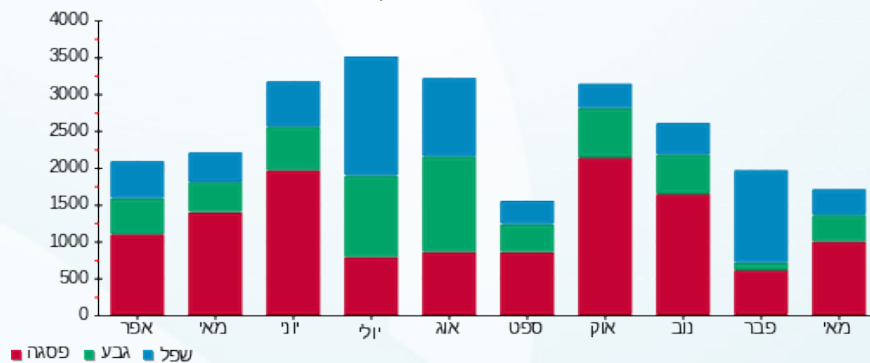



02/06/22

תאריך הפקדה:

שם דייר: פיצוחי הטיב (ק.קרקע)
שם אתר: מיקדן מגדלי שקל בני ברק

25/05/22

תאריך קריאה נוכחית:

26/04/22

תאריך קריאה קודמת:

לקוח/ה נכבד/ה, אנו מתכבדים להגיש את חישוב צריכת החשמל לתקופה 26/04/22 - 25/05/22:

פיצוחי הטיב (ק.קרקע) - 6 - (3x63)00023847

סוג תעריף	סוג צריכה	קריאה קודמת	קריאה נוכחית	סה"כ צריכה בקוט"ש	מחיר לקוט"ש בא"ג	סה"כ לתשלום
פרטי חשבון עבור תאריכים:						
		26/04/22	30/04/22			
777	פסגה	385,409.86	385,747.18	337.32	46.64	157.33 ₪
778	גבע	181,467.97	181,639.20	171.23	38.61	66.11 ₪
779	שפל	175,806.62	175,937.47	130.85	31.90	41.74 ₪
פרטי חשבון עבור תאריכים:						
		01/05/22	25/05/22			
777	פסגה	385,747.18	387,677.47	1,930.29	45.49	878.09 ₪
778	גבע	181,639.20	182,382.70	743.50	37.72	280.45 ₪
779	שפל	175,937.47	176,686.45	748.98	31.20	233.68 ₪

סה"כ לדייר:

פסגה	גבע	שפל	סה"כ	שיא ביקוש
2,267.61	914.73	879.83	4,062.17	27.22
₪ 1,035.42	₪ 346.56	₪ 275.42	₪ 1,657.40	

סה"כ צריכה
סה"כ לתשלום

214.45 ₪	תשלום קבוע תשלום עבור גודל חיבור בKVA (3x63) סה"כ מע"מ 17.00%	סה"כ לתשלום כולל מע"מ
11.18 ₪		
1,883.03 ₪		
320.12 ₪		
2,203.15 ₪		

התפלגות חיוב בש"ח לפי תע"ז

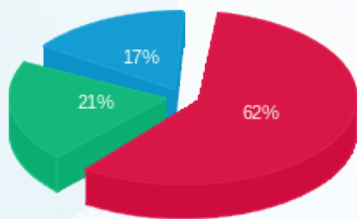

פסגה (₪ 1,035.42)
גבע (₪ 346.56)
שפל (₪ 275.42)

הסטוריית צריכה בקוט"ש

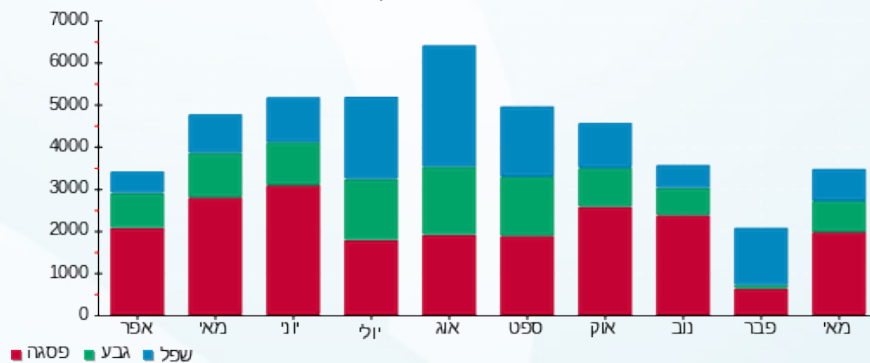



02/06/22

תאריך הפקה:

25/05/22

תאריך קריאה נוכחית:

26/04/22

תאריך קריאה קודמת:

שם דייר: פלאפון

שם אתר: מיקדן מגדלי שקל בני ברק

לקוח/ה נכבד/ה, אנו מתכבדים להגיש את חישוב צריכת החשמל לתקופה 26/04/22 - 25/05/22:

פלאפון - 6 - 00025494 (0x0)

סה"כ לתשלום	מחיר לקוט"ש בא"ג	סה"כ צריכה בקוט"ש	קריאה נוכחית	קריאה קודמת	סוג צריכה	סוג תעריף
			30/04/22	26/04/22	פרטי חשבון עבור תאריכים:	
₪ 317.66	46.64	681.09	178,104.34	177,423.25	פסגה	777
₪ 36.33	38.61	94.10	88,298.14	88,204.04	גבע	778
₪ 126.92	31.90	397.86	263,934.60	263,536.74	שפל	779
			25/05/22	01/05/22	פרטי חשבון עבור תאריכים:	
₪ 1,308.73	45.49	2,876.97	180,981.31	178,104.34	פסגה	777
₪ 293.58	37.72	778.30	89,076.44	88,298.14	גבע	778
₪ 647.68	31.20	2,075.89	266,010.49	263,934.60	שפל	779

סה"כ לדייר:

שיא ביקוש	סה"כ	שפל	גבע	פסגה
24.38	6,904.21	2,473.75	872.40	3,558.07
	₪ 2,730.90	₪ 774.59	₪ 329.91	₪ 1,626.40

סה"כ צריכה
סה"כ לתשלום

₪ 214.45	<p>תשלום קבוע</p> <p>תשלום עבור גודל חיבור בKVA (0x0)</p> <p>סה"כ</p> <p>מע"מ 17.00%</p>	<p>סה"כ לתשלום</p>
₪ 0.00		
₪ 2,945.35		
₪ 500.71		
₪ 3,446.05	<p>כולל מע"מ</p>	

התפלגות חיוב בש"ח לפי תע"ז

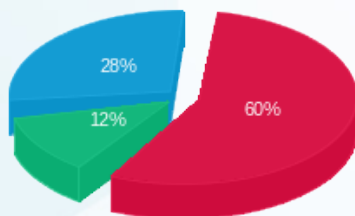

פסגה (₪ 1,626.40) (12%)
גבע (₪ 329.91) (28%)
שפל (₪ 774.59) (60%)

הסטוריית צריכה בקוט"ש

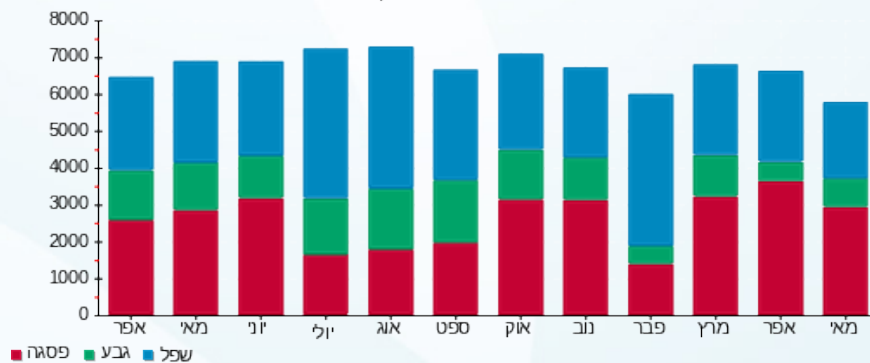



02/06/22

תאריך הפקדה:

25/05/22

תאריך קריאה נוכחית:

26/04/22

תאריך קריאה קודמת:

שם דייר: פרטנר - גג
שם אתר: מיקדן מגדלי שקל בני ברק

לקוח/ה נכבד/ה, אנו מתכבדים להגיש את חישוב צריכת החשמל לתקופה 25/05/22 - 26/04/22:

פרטנר - גג - 3 - 00025044 (0x0)

סוג תעריף	סוג צריכה	קריאה קודמת	קריאה נוכחית	סה"כ צריכה בקוט"ש	מחיר לקוט"ש בא"ג	סה"כ לתשלום
פרטי חשבון עבור תאריכים:						
		26/04/22	30/04/22			
777	פסגה	278,140.72	278,486.76	346.04	46.64	161.39 ₪
778	גבע	171,934.09	172,128.36	194.27	38.61	75.01 ₪
779	שפל	429,459.64	429,865.22	405.58	31.90	129.38 ₪
פרטי חשבון עבור תאריכים:						
		01/05/22	25/05/22			
777	פסגה	278,486.76	280,422.23	1,935.47	45.49	880.45 ₪
778	גבע	172,128.36	173,021.63	893.27	37.72	336.94 ₪
779	שפל	429,865.22	431,816.95	1,951.73	31.20	608.94 ₪

סה"כ לדייר:

פסגה	גבע	שפל	סה"כ	שיא ביקוש
2,281.51	1,087.53	2,357.31	5,726.36	18.31
1,041.84 ₪	411.95 ₪	738.32 ₪	2,192.11 ₪	

סה"כ צריכה
סה"כ לתשלום

214.45 ₪	<p>תשלום קבוע</p> <p>תשלום עבור גודל חיבור בKVA (0x0)</p> <p>סה"כ</p> <p>מע"מ 17.00%</p>	<p>סה"כ לתשלום</p>
0.00 ₪		
2,406.56 ₪		
409.11 ₪		
2,815.67 ₪	כולל מע"מ	

התפלגות חיוב בש"ח לפי תע"ז

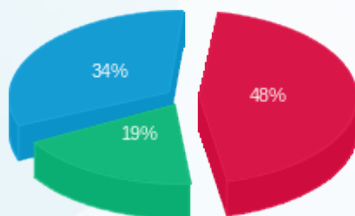

פסגה (1,041.84 ₪)
גבע (411.95 ₪)
שפל (738.32 ₪)

הסטוריית צריכה בקוט"ש

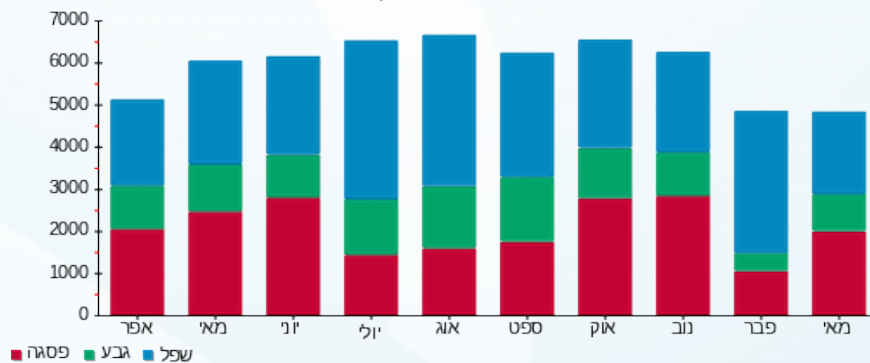

02/06/22 תאריך הפקה:
 25/05/22 תאריך קריאה נוכחית:
 26/04/22 תאריך קריאה קודמת:

שם דייר: צביקה אלקטרוניקה (ק.קרקע)
שם אתר: מיקדן מגדלי שקל בני ברק

לקוח/ה נכבד/ה, אנו מתכבדים להגיש את חישוב צריכת החשמל לתקופה 26/04/22 - 25/05/22:

צביקה אלקטרוניקה (ק.קרקע) - 5 - (3x63)00022657

סוג תעריף	סוג צריכה	קריאה קודמת	קריאה נוכחית	סה"כ צריכה בקוט"ש	מחיר לקוט"ש בא"ג	סה"כ לתשלום
פרטי חשבון עבור תאריכים:						
777	פסגה	26/04/22	30/04/22	213.31	46.64	99.49 ₪
778	גבע	102,493.49	102,553.72	60.23	38.61	23.25 ₪
779	שפל	167,332.16	167,421.73	89.57	31.90	28.57 ₪
פרטי חשבון עבור תאריכים:						
777	פסגה	204,376.39	205,334.85	958.46	45.49	436.00 ₪
778	גבע	102,553.72	102,832.64	278.92	37.72	105.21 ₪
779	שפל	167,421.73	167,833.51	411.78	31.20	128.48 ₪

סה"כ לדייר:

פסגה	גבע	שפל	סה"כ	שיא ביקוש
1,171.77	339.15	501.35	2,012.27	4.27
₪ 535.49	₪ 128.46	₪ 157.05	₪ 821.00	

סה"כ צריכה
סה"כ לתשלום

128.48 ₪	תשלום קבוע תשלום עבור גודל חיבור בKVA (3x63) סה"כ מע"מ 17.00%	1,224.56 ₪
177.93 ₪		
1,046.64 ₪		
11.18 ₪		
214.45 ₪	סה"כ לתשלום	כולל מע"מ

התפלגות חיוב בש"ח לפי תע"ז

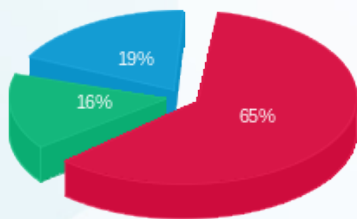

פסגה (₪ 535.49)
 גבע (₪ 128.46)
 שפל (₪ 157.05)

הסטוריית צריכה בקוט"ש

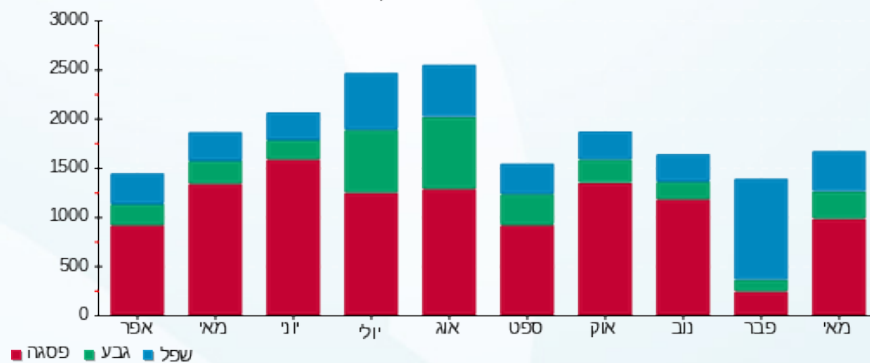



02/06/22

תאריך הפקדה:

שם דייר: צוות אלמוג (קומה 1)
שם אתר: מיקדן מגדלי שקל בני ברק

25/05/22

תאריך קריאה נוכחית:

26/04/22

תאריך קריאה קודמת:

לקוח/ה נכבד/ה, אנו מתכבדים להגיש את חישוב צריכת החשמל לתקופה 26/04/22 - 25/05/22:

צוות אלמוג (קומה 1) - 7 - 00025491(3x25)

סוג תעריף	סוג צריכה	קריאה קודמת	קריאה נוכחית	סה"כ צריכה בקוט"ש	מחיר לקוט"ש בא"ג	סה"כ לתשלום
פרטי חשבון עבור תאריכים:						
777	פסגה	26/04/22	30/04/22	15.74	46.64	7.34 ₪
778	גבע	4,494.90	4,498.06	3.16	38.61	1.22 ₪
779	שפל	13,275.00	13,281.11	6.11	31.90	1.95 ₪
פרטי חשבון עבור תאריכים:						
777	פסגה	01/05/22	25/05/22	66.40	45.49	30.21 ₪
778	גבע	4,498.06	4,512.60	14.54	37.72	5.49 ₪
779	שפל	13,281.11	13,310.13	29.02	31.20	9.05 ₪

סה"כ לדייר:

פסגה	גבע	שפל	סה"כ	שיא ביקוש
82.15	17.70	35.13	134.98	1.95
₪ 37.55	₪ 6.70	₪ 11.00	₪ 55.26	

סה"כ צריכה
סה"כ לתשלום

38.53 ₪	<p>תשלום קבוע</p> <p>תשלום עבור גודל חיבור בKVA (3x25)</p> <p>סה"כ</p> <p>מע"מ 17.00%</p>	<p>סה"כ לתשלום</p>
4.44 ₪		
98.22 ₪		
16.70 ₪		
114.92 ₪	כולל מע"מ	

התפלגות חיוב בש"ח לפי תע"ז

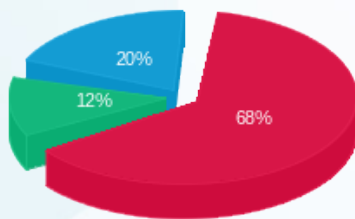

פסגה (37.55 ₪)
גבע (6.70 ₪)
שפל (11.00 ₪)

הסטוריית צריכה בקוט"ש

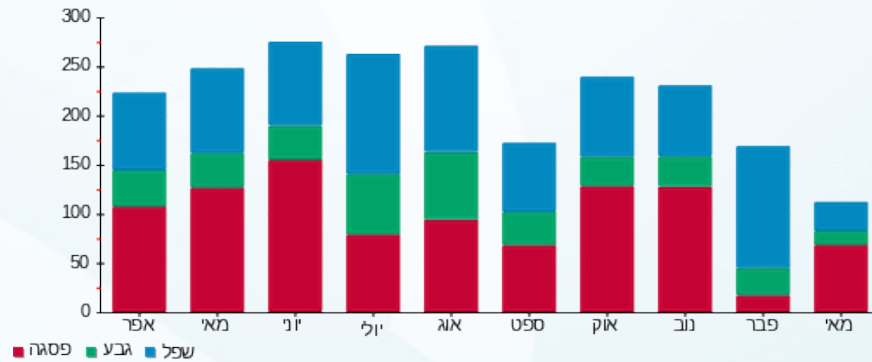



02/06/22 תאריך הפקה:
 25/05/22 תאריך קריאה נוכחית:
 26/04/22 תאריך קריאה קודמת:

שם דייר: ציבורי נמדד
שם אתר: מיקדן מגדלי שקל בני ברק

לקוח/ה נכבד/ה, אנו מתכבדים להגיש את חישוב צריכת החשמל לתקופה 26/04/22 - 25/05/22:

ראשי שדה חיוני - 2 - 00025507(0x0)

סוג תעריף	סוג צריכה	קריאה קודמת	קריאה נוכחית	סה"כ צריכה בקוט"ש	מחיר לקוט"ש בא"ג	סה"כ לתשלום
פרטי חשבון עבור תאריכים:						
		26/04/22	30/04/22			
777	פסגה	3,206,932.21	3,209,451.60	2,519.39	46.64	1,175.04 ₪
778	גבע	1,735,966.61	1,737,227.55	1,260.94	38.61	486.85 ₪
779	שפל	3,683,149.44	3,685,666.11	2,516.67	31.90	802.82 ₪
פרטי חשבון עבור תאריכים:						
		01/05/22	25/05/22			
777	פסגה	3,209,451.60	3,224,157.52	14,705.92	45.49	6,689.72 ₪
778	גבע	1,737,227.55	1,743,352.05	6,124.50	37.72	2,310.16 ₪
779	שפל	3,685,666.11	3,697,370.66	11,704.54	31.20	3,651.82 ₪

יח' אויר צח חיוני - 5 - 00025507(0x0)

סוג תעריף	סוג צריכה	קריאה קודמת	קריאה נוכחית	סה"כ צריכה בקוט"ש	מחיר לקוט"ש בא"ג	סה"כ לתשלום
פרטי חשבון עבור תאריכים:						
		26/04/22	30/04/22			
777	פסגה	758,293.24	758,637.28	-344.04	46.64	-160.46 ₪
778	גבע	387,390.07	387,587.25	-197.18	38.61	-76.13 ₪
779	שפל	879,424.68	879,872.20	-447.51	31.90	-142.76 ₪
פרטי חשבון עבור תאריכים:						
		01/05/22	25/05/22			
777	פסגה	758,637.28	760,496.60	-1,859.32	45.49	-845.80 ₪
778	גבע	387,587.25	388,434.47	-847.23	37.72	-319.57 ₪
779	שפל	879,872.20	881,920.71	-2,048.51	31.20	-639.13 ₪

סה"כ לדייר:

פסגה	גבע	שפל	סה"כ	שיא ביקוש
15,021.96	6,341.04	11,725.19	33,088.19	163.90
₪ 6,858.51	₪ 2,401.31	₪ 3,672.74	₪ 12,932.56	

סה"כ צריכה
סה"כ לתשלום





214.45 ₪	תשלום קבוע	
0.00 ₪	תשלום עבור גודל חיבור ב-KVA (0x0)	
13,147.01 ₪	סה"כ	
2,234.99 ₪	מע"מ 17.00%	
15,382.00 ₪	סה"כ לתשלום	כולל מע"מ

התפלגות חיוב בש"ח לפי תעו"ז

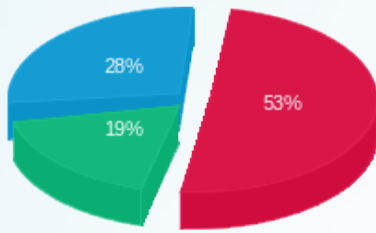

- פסגה (6,858.51 ₪)
- גבע (2,401.31 ₪)
- שפל (3,672.74 ₪)

הסטוריית צריכה בקוט"ש

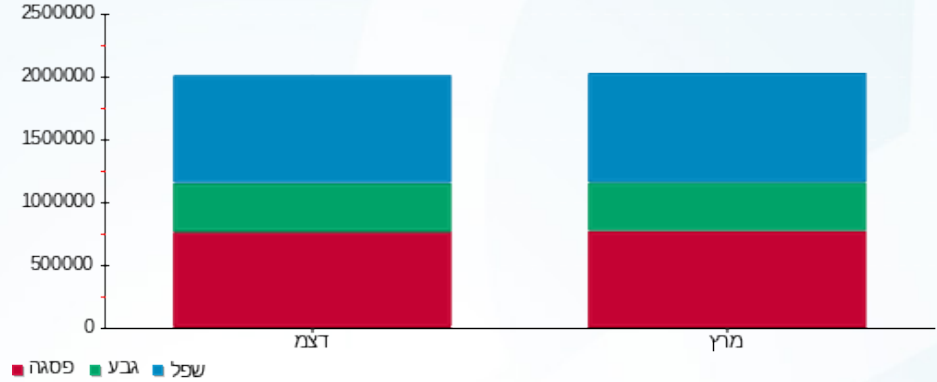



02/06/22

תאריך הפקה:

25/05/22

תאריך קריאה נוכחית:

26/04/22

תאריך קריאה קודמת:

שם דייר: קיד דנט

שם אתר: מיקדן מגדלי שקל בני ברק

לקוח/ה נכבד/ה, אנו מתכבדים להגיש את חישוב צריכת החשמל לתקופה 25/05/22 - 26/04/22:

קיד דנט - 8 - 00025044 (3x50)

סוג תעריף	סוג צריכה	קריאה קודמת	קריאה נוכחית	סה"כ צריכה בקוט"ש	מחיר לקוט"ש בא"ג	סה"כ לתשלום
פרטי חשבון עבור תאריכים:						
777	פסגה	26/04/22	30/04/22	6.92	46.64	51,777.55
778	גבע	24,981.36	24,985.43	4.06	38.61	51,770.62
779	שפל	35,009.71	35,019.11	9.40	31.90	24,981.36
פרטי חשבון עבור תאריכים:						
777	פסגה	01/05/22	25/05/22	47.79	45.49	51,825.33
778	גבע	24,985.43	25,005.88	20.45	37.72	51,777.55
779	שפל	35,019.11	35,069.10	49.99	31.20	24,985.43

סה"כ לדייר:

שיא ביקוש	סה"כ	שפל	גבע	פסגה
2.48	138.61	59.39	24.51	54.71
	52.84 ₪	18.60 ₪	9.28 ₪	24.97 ₪

סה"כ צריכה
סה"כ לתשלום

38.53 ₪	<p>תשלום קבוע</p> <p>תשלום עבור גודל חיבור בKVA (3x50)</p> <p>סה"כ</p> <p>מע"מ 17.00%</p>	<p>סה"כ לתשלום</p>
8.88 ₪		
100.25 ₪		
17.04 ₪		
117.29 ₪		<p>כולל מע"מ</p>

התפלגות חיוב בש"ח לפי תעו"ז

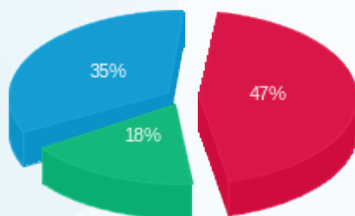

פסגה (24.97 ₪) 47%
גבע (9.28 ₪) 18%
שפל (18.60 ₪) 35%

הסטוריית צריכה בקוט"ש

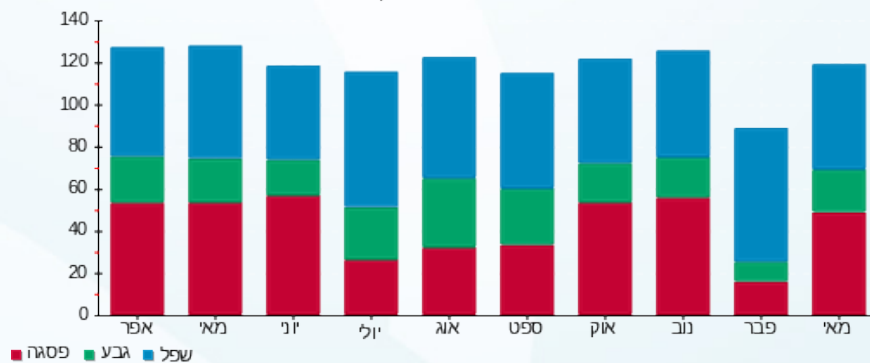



02/06/22

תאריך הפקה:

שם דייר: קרן האור לחברה (קומה 1)

25/05/22

תאריך קריאה נוכחית:

שם אתר: מיקדן מגדלי שקל בני ברק

26/04/22

תאריך קריאה קודמת:

לקוח/ה נכבד/ה, אנו מתכבדים להגיש את חישוב צריכת החשמל לתקופה 25/05/22 - 26/04/22:

קרן האור לחברה - 5 - (3x25)00025491

סוג תעריף	סוג צריכה	קריאה קודמת	קריאה נוכחית	סה"כ צריכה בקוט"ש	מחיר לקוט"ש בא"ג	סה"כ לתשלום
פרטי חשבון עבור תאריכים:						
777	פסגה	26/04/22	30/04/22	13.14	46.64	6.13 ₪
778	גבע	7,798.38	7,801.16	2.78	38.61	1.07 ₪
779	שפל	22,087.41	22,093.63	6.21	31.90	1.98 ₪
פרטי חשבון עבור תאריכים:						
777	פסגה	22,820.20	22,888.81	68.61	45.49	31.21 ₪
778	גבע	7,801.16	7,816.05	14.89	37.72	5.62 ₪
779	שפל	22,093.63	22,124.24	30.61	31.20	9.55 ₪

סה"כ לדייר:

פסגה	גבע	שפל	סה"כ	שיא ביקוש
81.75	17.67	36.82	136.24	2.10
₪ 37.34	₪ 6.69	₪ 11.53	₪ 55.56	

סה"כ צריכה
סה"כ לתשלום

38.53 ₪	<p>תשלום קבוע</p> <p>תשלום עבור גודל חיבור בKVA (3x25)</p> <p>סה"כ</p> <p>מע"מ 17.00%</p>	<p>סה"כ לתשלום</p>
4.44 ₪		
98.53 ₪		
16.75 ₪		
115.28 ₪	כולל מע"מ	

התפלגות חיוב בש"ח לפי תע"ז

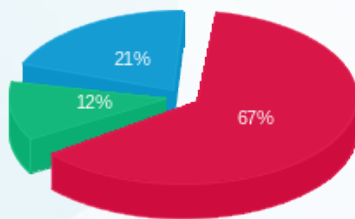

פסגה (37.34 ₪)
גבע (6.69 ₪)
שפל (11.53 ₪)

הסטוריית צריכה בקוט"ש

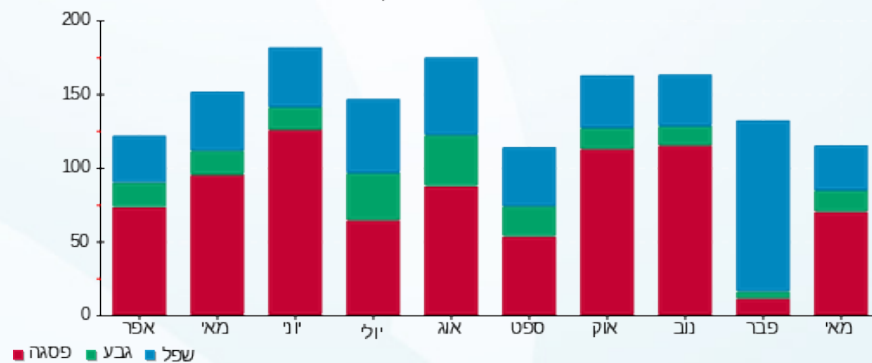

02/06/22 תאריך הפקה:
 25/05/22 תאריך קריאה נוכחית:
 26/04/22 תאריך קריאה קודמת:

שם דייר: קרן ירושלים המאוחדת (קומה 8)
 שם אתר: מיקדן מגדלי שקל בני ברק

לקוח/ה נכבד/ה, אנו מתכבדים להגיש את חישוב צריכת החשמל לתקופה 25/05/22 - 26/04/22:

קרן ירושלים המאוחדת (קומה 8) - 5 - 00024957 (3x40)

סה"כ לתשלום	מחיר לקוט"ש בא"ג	סה"כ צריכה בקוט"ש	קריאה נוכחית	קריאה קודמת	סוג צריכה	סוג תעריף
			30/04/22	26/04/22	פרטי חשבון עבור תאריכים:	
1.48 ₪	46.64	3.18	33,467.09	33,463.92	פסגה	777
0.96 ₪	38.61	2.49	7,533.73	7,531.25	גבע	778
2.11 ₪	31.90	6.61	21,783.49	21,776.88	שפל	779
			25/05/22	01/05/22	פרטי חשבון עבור תאריכים:	
18.66 ₪	45.49	41.03	33,508.12	33,467.09	פסגה	777
5.79 ₪	37.72	15.34	7,549.07	7,533.73	גבע	778
11.43 ₪	31.20	36.62	21,820.12	21,783.49	שפל	779

סה"כ לדייר:

שיא ביקוש	סה"כ	שפל	גבע	פסגה	סה"כ צריכה
3.24	105.26	43.23	17.82	44.20	סה"כ לתשלום
	40.42 ₪	13.54 ₪	6.74 ₪	20.14 ₪	

38.53 ₪	תשלום קבוע תשלום עבור גודל חיבור בKVA (3x40) סה"כ מע"מ 17.00%	סה"כ לתשלום
7.10 ₪		
86.05 ₪		
14.63 ₪		
100.68 ₪		כולל מע"מ

התפלגות חיוב בש"ח לפי תע"ז

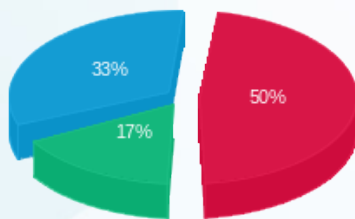

■ פסגה (20.14 ₪)
 ■ גבע (6.74 ₪)
 ■ שפל (13.54 ₪)

הסטוריית צריכה בקוט"ש

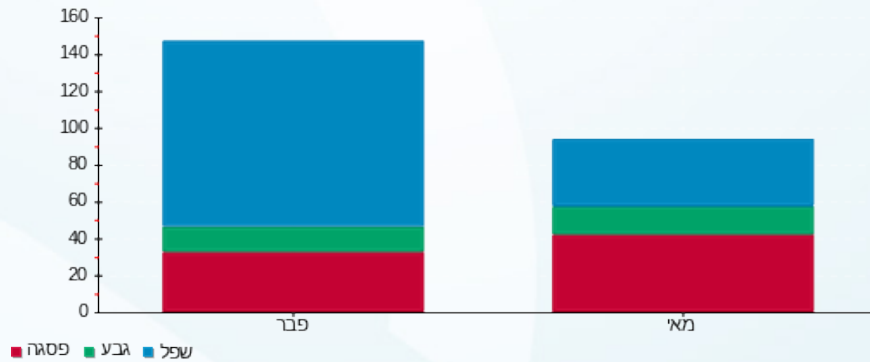



02/06/22 תאריך הפקה:
 25/05/22 תאריך קריאה נוכחית:
 26/04/22 תאריך קריאה קודמת:

שם דייר: ראשי שנאי 1
 שם אתר: מיקדן מגדלי שקל בני ברק

לקוח/ה נכבד/ה, אנו מתכבדים להגיש את חישוב צריכת החשמל לתקופה 25/05/22 - 26/04/22:

ראשי שנאי 1 - 3 - 00025494 (0x0)

סוג תעריף	סוג צריכה	קריאה קודמת	קריאה נוכחית	סה"כ צריכה בקוט"ש	מחיר לקוט"ש בא"ג	סה"כ לתשלום
פרטי חשבון עבור תאריכים:						
777	פסגה	26/04/22	30/04/22	7,346.94	46.64	3,426.61 ₪
778	גבע	4,422,364.74	4,423,397.26	1,032.52	38.61	398.66 ₪
779	שפל	7,437,587.31	7,442,259.28	4,671.98	31.90	1,490.36 ₪
פרטי חשבון עבור תאריכים:						
777	פסגה	10,804,153.33	10,849,150.37	44,997.04	45.49	20,469.16 ₪
778	גבע	4,423,397.26	4,433,663.63	10,266.37	37.72	3,872.47 ₪
779	שפל	7,442,259.28	7,466,472.52	24,213.24	31.20	7,554.53 ₪

סה"כ לדייר:

פסגה	גבע	שפל	סה"כ	שיא ביקוש
52,343.98	11,298.89	28,885.22	92,528.09	477.10
₪ 23,895.77	₪ 4,271.13	₪ 9,044.89	₪ 37,211.79	

214.45 ₪	תשלום קבוע תשלום עבור גודל חיבור בKVA (0x0) סה"כ מע"מ 17.00%	סה"כ לתשלום כולל מע"מ
0.00 ₪		
37,426.24 ₪		
6,362.46 ₪		
43,788.70 ₪		

התפלגות חיוב בש"ח לפי תע"ז

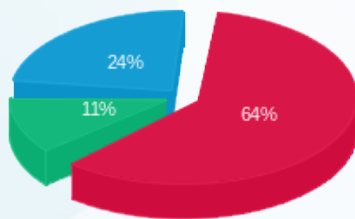

פסגה (23,895.77 ₪)
 גבע (4,271.13 ₪)
 שפל (9,044.89 ₪)

הסטוריית צריכה בקוט"ש

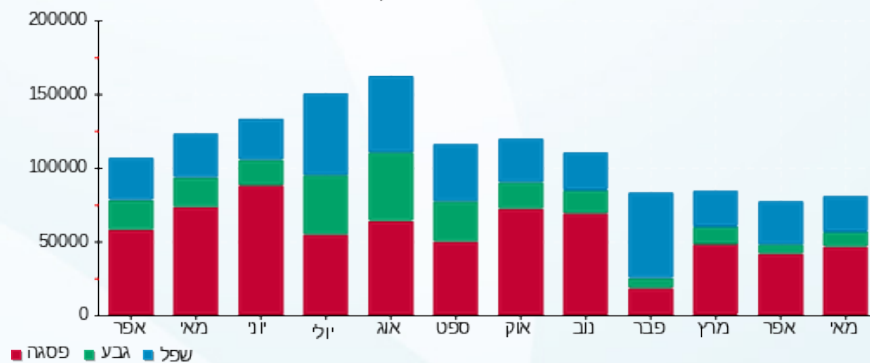



02/06/22

תאריך הפקה:

25/05/22

תאריך קריאה נוכחית:

26/04/22

תאריך קריאה קודמת:

שם דייר: ראשי שנאי 2
שם אתר: מיקדן מגדלי שקל בני ברק

לקוח/ה נכבד/ה, אנו מתכבדים להגיש את חישוב צריכת החשמל לתקופה 26/04/22 - 25/05/22:

ראשי שנאי 2 - 6 - 00025507 (0x0)

סוג תעריף	סוג צריכה	קריאה קודמת	קריאה נוכחית	סה"כ צריכה בקוט"ש	מחיר לקוט"ש בא"ג	סה"כ לתשלום
פרטי חשבון עבור תאריכים:						
		26/04/22	30/04/22			
777	פסגה	17,234,396.26	17,248,238.22	13,841.96	46.64	6,455.89 ₪
778	גבע	7,574,167.93	7,578,833.47	4,665.54	38.61	1,801.36 ₪
779	שפל	11,922,402.54	11,928,916.52	6,513.98	31.90	2,077.96 ₪
פרטי חשבון עבור תאריכים:						
		01/05/22	25/05/22			
777	פסגה	17,248,238.22	17,332,737.05	84,498.83	45.49	38,438.52 ₪
778	גבע	7,578,833.47	7,602,057.55	23,224.08	37.72	8,760.12 ₪
779	שפל	11,928,916.52	11,958,518.15	29,601.63	31.20	9,235.71 ₪

סה"כ לדייר:

שיא ביקוש	סה"כ	שפל	גבע	פסגה	סה"כ צריכה
1,012.39	162,346.02	36,115.61	27,889.62	98,340.79	סה"כ לתשלום
	66,769.57 ₪	11,313.67 ₪	10,561.49 ₪	44,894.41 ₪	

214.45 ₪	תשלום קבוע תשלום עבור גודל חיבור בKVA (0x0) סה"כ מע"מ 17.00%	סה"כ לתשלום
0.00 ₪		
66,984.02 ₪		
11,387.28 ₪		
78,371.30 ₪		כולל מע"מ

התפלגות חיוב בש"ח לפי תע"ז

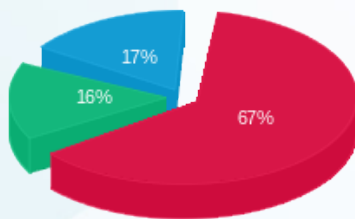

פסגה (44,894.41 ₪)
גבע (10,561.49 ₪)
שפל (11,313.67 ₪)

הסטוריית צריכה בקוט"ש

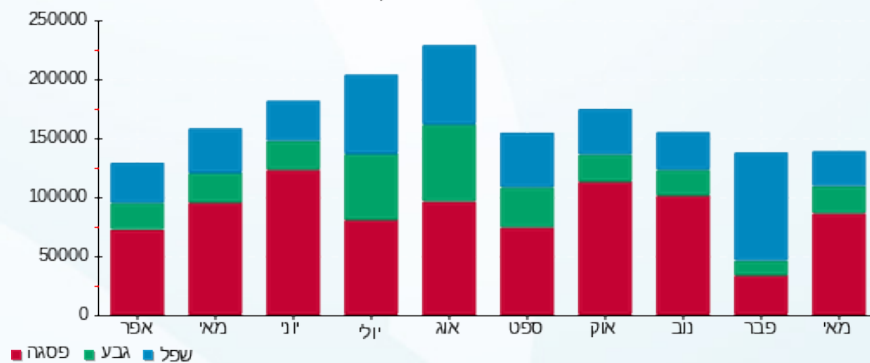

02/06/22 תאריך הפקה:
 25/05/22 תאריך קריאה נוכחית:
 26/04/22 תאריך קריאה קודמת:

שם דייר: ר"ח שפילברג אבי (קומה 8)
 שם אתר: מיקדן מגדלי שקל בני ברק

לקוח/ה נכבד/ה, אנו מתכבדים להגיש את חישוב צריכת החשמל לתקופה 25/05/22 - 26/04/22:

ר"ח שפילברג אבי (קומה 8) - 4 - 00024957 (3x63)

סה"כ לתשלום	מחיר לקוט"ש בא"ג	סה"כ צריכה בקוט"ש	קריאה נוכחית	קריאה קודמת	סוג צריכה	סוג תעריף
			30/04/22	26/04/22	פרטי חשבון עבור תאריכים:	
₪ 41.68	46.64	89.37	84,770.11	84,680.74	פסגה	777
₪ 4.98	38.61	12.90	27,466.15	27,453.24	גבע	778
₪ 10.20	31.90	31.99	60,620.55	60,588.57	שפל	779
			25/05/22	01/05/22	פרטי חשבון עבור תאריכים:	
₪ 217.26	45.49	477.60	85,247.71	84,770.11	פסגה	777
₪ 26.38	37.72	69.94	27,536.08	27,466.15	גבע	778
₪ 48.27	31.20	154.70	60,775.25	60,620.55	שפל	779

סה"כ לדייר:

שיא ביקוש	סה"כ	שפל	גבע	פסגה	סה"כ צריכה
8.07	836.49	186.68	82.84	566.97	סה"כ לתשלום
	₪ 348.77	₪ 58.47	₪ 31.36	₪ 258.94	

₪ 38.53	תשלום קבוע תשלום עבור גודל חיבור בKVA (3x63) סה"כ מע"מ 17.00%	סה"כ לתשלום
₪ 11.18		
₪ 398.49		
₪ 67.74		
₪ 466.23	כולל מע"מ	

התפלגות חיוב בש"ח לפי תעו"ז

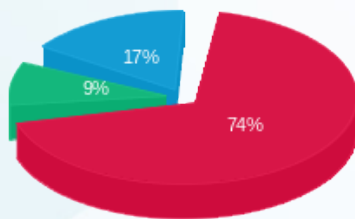

■ פסגה (₪ 258.94)
 ■ גבע (₪ 31.36)
 ■ שפל (₪ 58.47)

הסטוריית צריכה בקוט"ש

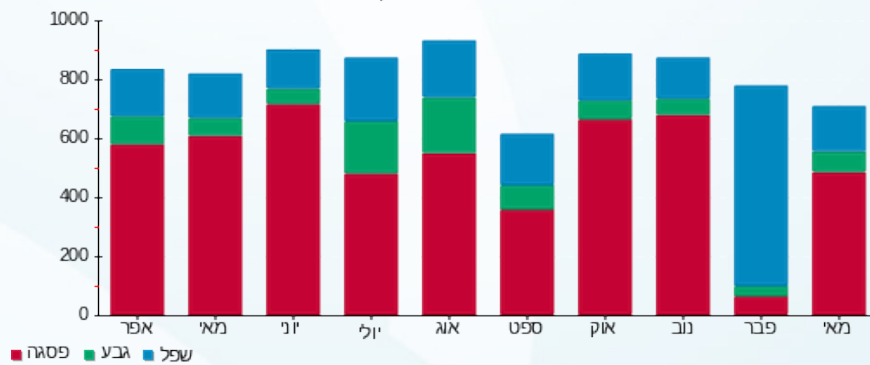



02/06/22

תאריך הפקה:

שם דייר: רעני שלמה (קומה 9)
שם אתר: מיקדן מגדלי שקל בני ברק

25/05/22

תאריך קריאה נוכחית:

26/04/22

תאריך קריאה קודמת:

לקוח/ה נכבד/ה, אנו מתכבדים להגיש את חישוב צריכת החשמל לתקופה 26/04/22 - 25/05/22:

רעני שלמה (קומה 9) - 2 - 00025044(3x50)

סה"כ לתשלום	מחיר לקוט"ש בא"ג	סה"כ צריכה בקוט"ש	קריאה נוכחית	קריאה קודמת	סוג צריכה	סוג תעריף
			30/04/22	26/04/22	פרטי חשבון עבור תאריכים:	
27.35 ₪	46.64	58.63	64,708.77	64,650.14	פסגה	777
3.74 ₪	38.61	9.68	24,362.40	24,352.72	גבע	778
5.34 ₪	31.90	16.73	37,429.40	37,412.67	שפל	779
			25/05/22	01/05/22	פרטי חשבון עבור תאריכים:	
157.74 ₪	45.49	346.77	65,055.54	64,708.77	פסגה	777
21.76 ₪	37.72	57.70	24,420.10	24,362.40	גבע	778
31.23 ₪	31.20	100.10	37,529.50	37,429.40	שפל	779

סה"כ לדייר:

שיא ביקוש	סה"כ	שפל	גבע	פסגה	
5.43	589.61	116.83	67.38	405.40	סה"כ צריכה
	247.16 ₪	36.57 ₪	25.50 ₪	185.09 ₪	סה"כ לתשלום

38.53 ₪	תשלום קבוע תשלום עבור גודל חיבור בKVA (3x50) סה"כ מע"מ 17.00%	סה"כ לתשלום
8.88 ₪		
294.57 ₪		
50.08 ₪		
344.64 ₪		כולל מע"מ

התפלגות חיוב בש"ח לפי תע"ז

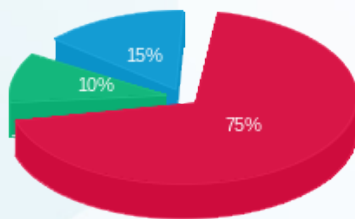

■ פסגה (185.09 ₪)
■ גבע (25.50 ₪)
■ שפל (36.57 ₪)

הסטוריית צריכה בקוט"ש

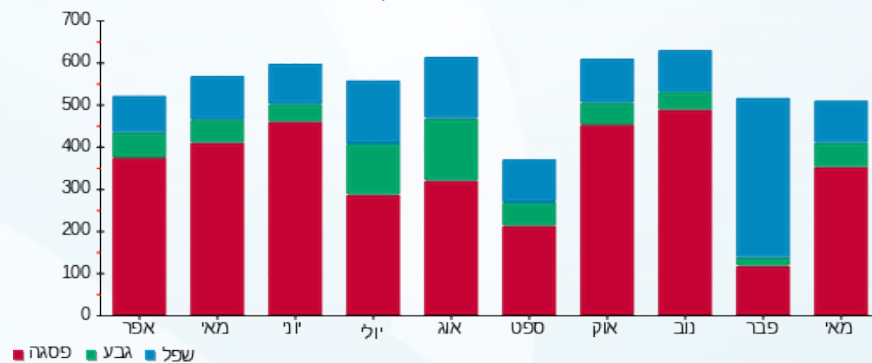



02/06/22

תאריך הפקה:

25/05/22

תאריך קריאה נוכחית:

26/04/22

תאריך קריאה קודמת:

שם דייר: שטרן וייס (קומה 9)
שם אתר: מיקדן מגדלי שקל בני ברק

לקוח/ה נכבד/ה, אנו מתכבדים להגיש את חישוב צריכת החשמל לתקופה 26/04/22 - 25/05/22:

שטרן וייס (קומה 9) - 1 - 00025044(3x40)

סוג תעריף	סוג צריכה	קריאה קודמת	קריאה נוכחית	סה"כ צריכה בקוט"ש	מחיר לקוט"ש בא"ג	סה"כ לתשלום
פרטי חשבון עבור תאריכים:						
777	פסגה	26/04/22	30/04/22	74.92	46.64	34.94 ₪
778	גבע	21,792.52	21,803.26	10.74	38.61	4.14 ₪
779	שפל	34,688.34	34,707.70	19.36	31.90	6.18 ₪
פרטי חשבון עבור תאריכים:						
777	פסגה	63,201.74	63,584.65	382.91	45.49	174.19 ₪
778	גבע	21,803.26	21,852.10	48.84	37.72	18.42 ₪
779	שפל	34,707.70	34,810.28	102.57	31.20	32.00 ₪

סה"כ לדייר:

פסגה	גבע	שפל	סה"כ	שיא ביקוש
457.83	59.58	121.93	639.34	8.73
209.13 ₪	22.57 ₪	38.18 ₪	269.88 ₪	

סה"כ צריכה
סה"כ לתשלום

38.53 ₪	<p>תשלום קבוע</p> <p>תשלום עבור גודל חיבור בKVA (3x40)</p> <p>סה"כ</p> <p>מע"מ 17.00%</p>	<p>סה"כ לתשלום</p>
7.10 ₪		
315.51 ₪		
53.64 ₪		
369.14 ₪		<p>כולל מע"מ</p>

התפלגות חיוב בש"ח לפי תעו"ז

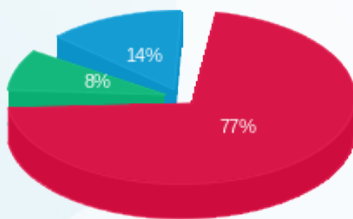

פסגה (209.13 ₪)
גבע (22.57 ₪)
שפל (38.18 ₪)

הסטוריית צריכה בקוט"ש

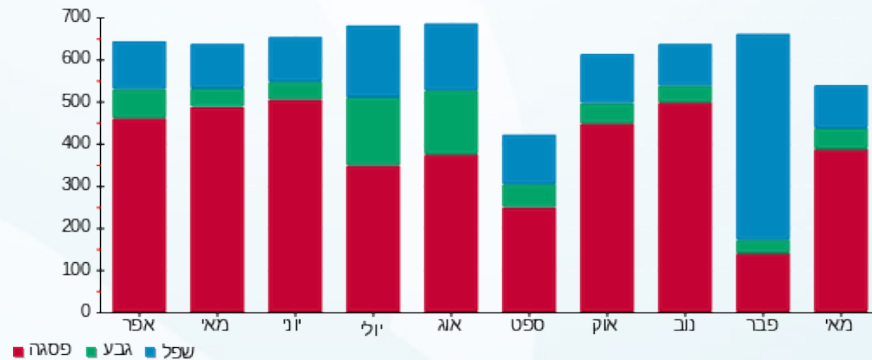

02/06/22 תאריך הפקה:
 25/05/22 תאריך קריאה נוכחית:
 26/04/22 תאריך קריאה קודמת:

שם דייר: שלכם (קומה 5)
 שם אתר: מיקדן מגדלי שקל בני ברק

לקוח/ה נכבד/ה, אנו מתכבדים להגיש את חישוב צריכת החשמל לתקופה 25/05/22 - 26/04/22:

שלכם (קומה 5) - 3 - 00022685(3x25)

סוג תעריף	סוג צריכה	קריאה קודמת	קריאה נוכחית	סה"כ צריכה בקוט"ש	מחיר לקוט"ש בא"ג	סה"כ לתשלום
פרטי חשבון עבור תאריכים:						
777	פסגה	26/04/22	30/04/22	54.37	46.64	25.36 ₪
778	גבע	12,327.46	12,337.12	9.67	38.61	3.73 ₪
779	שפל	27,753.13	27,770.27	17.14	31.90	5.47 ₪
פרטי חשבון עבור תאריכים:						
777	פסגה	01/05/22	25/05/22	305.18	45.49	138.83 ₪
778	גבע	12,337.12	12,374.09	36.96	37.72	13.94 ₪
779	שפל	27,770.27	27,839.69	69.42	31.20	21.66 ₪

סה"כ לדייר:

פסגה	גבע	שפל	סה"כ	שיא ביקוש
359.56	46.63	86.56	492.74	5.08
164.19 ₪	17.67 ₪	27.13 ₪	208.99 ₪	

סה"כ צריכה
 סה"כ לתשלום

תשלום קבוע	תשלום עבור גודל חיבור בKVA (3x25)	סה"כ	מע"מ 17.00%	סה"כ לתשלום	כולל מע"מ
38.53 ₪	4.44 ₪	251.96 ₪	42.83 ₪	294.79 ₪	

התפלגות חיוב בש"ח לפי תעו"ז

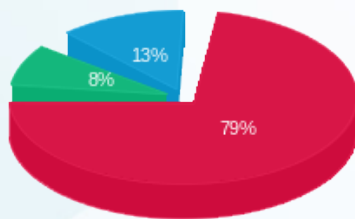

פסגה (164.19 ₪)
 גבע (17.67 ₪)
 שפל (27.13 ₪)

הסטוריית צריכה בקוט"ש

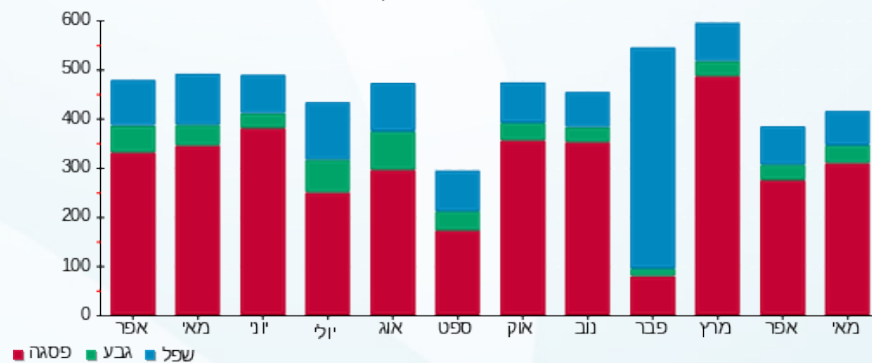



02/06/22

תאריך הפקה:

שם דייר: שלמה לוי (קומה 11)
שם אתר: מיקדן מגדלי שקל בני ברק

25/05/22

תאריך קריאה נוכחית:

26/04/22

תאריך קריאה קודמת:

לקוח/ה נכבד/ה, אנו מתכבדים להגיש את חישוב צריכת החשמל לתקופה 25/05/22 - 26/04/22:

שלמה לוי (קומה 11) - 8 - 00025038(3x32)

סוג תעריף	סוג צריכה	קריאה קודמת	קריאה נוכחית	סה"כ צריכה בקוט"ש	מחיר לקוט"ש בא"ג	סה"כ לתשלום
פרטי חשבון עבור תאריכים:						
777	פסגה	26/04/22	30/04/22	51.17	46.64	23.87 ₪
778	גבע	34,208.14	34,226.19	18.04	38.61	6.97 ₪
779	שפל	47,713.76	47,738.49	24.73	31.90	7.89 ₪
פרטי חשבון עבור תאריכים:						
777	פסגה	71,638.74	71,934.84	296.10	45.49	134.70 ₪
778	גבע	34,226.19	34,316.57	90.38	37.72	34.09 ₪
779	שפל	47,738.49	47,870.42	131.93	31.20	41.16 ₪

סה"כ לדייר:

פסגה	גבע	שפל	סה"כ	שיא ביקוש
347.27	108.43	156.66	612.35	4.56
158.56 ₪	41.06 ₪	49.05 ₪	248.67 ₪	

סה"כ צריכה
סה"כ לתשלום

38.53 ₪	<p>תשלום קבוע</p> <p>תשלום עבור גודל חיבור בKVA (3x32)</p> <p>סה"כ</p> <p>מע"מ 17.00%</p>	<p>סה"כ לתשלום</p>
5.68 ₪		
292.88 ₪		
49.79 ₪		
342.67 ₪		<p>כולל מע"מ</p>

התפלגות חיוב בש"ח לפי תעו"ז

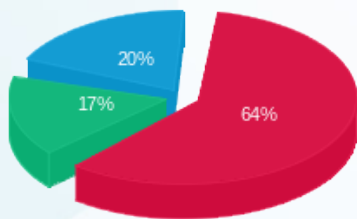

פסגה (158.56 ₪)
גבע (41.06 ₪)
שפל (49.05 ₪)

הסטוריית צריכה בקוט"ש

