



02/06/22 תאריך הפקה:  
 31/05/22 תאריך קריאה נוכחית:  
 01/05/22 תאריך קריאה קודמת:

**שם דייר:** כנפיים סוכנות לביטוח  
**שם אתר:** השתתפויות בנכסים צק פוסט

**לקוח/ה נכבד/ה, אנו מתכבדים להגיש את חישוב צריכת החשמל לתקופה 01/05/22 - 31/05/22:**

**כנפיים סוכנות לביטוח - 3 - 00023537(0x0)**

סה"כ לתשלום	מחיר לקוט"ש בא"ג	סה"כ צריכה בקוט"ש	קריאה נוכחית	קריאה קודמת	סוג צריכה	סוג תעריף
			31/05/22	01/05/22	פרטי חשבון עבור תאריכים:	
135.06 ₪	45.49	296.91	58,804.40	58,507.49	פסגה	777
17.05 ₪	37.72	45.20	28,931.02	28,885.82	גבע	778
61.04 ₪	31.20	195.64	19,839.20	19,643.56	שפל	779

**סה"כ לדייר:**

שיא ביקוש	סה"כ	שפל	גבע	פסגה
5.42	537.74	195.64	45.20	296.91
	213.15 ₪	61.04 ₪	17.05 ₪	135.06 ₪

**סה"כ צריכה**  
**סה"כ לתשלום**

214.45 ₪	<b>תשלום קבוע</b>	
0.00 ₪	<b>תשלום עבור גודל חיבור בKVA (0x0)</b>	
427.60 ₪	<b>סה"כ לתשלום</b>	<b>לא כולל מע"מ</b>

התפלגות חיוב בש"ח לפי תעו"ז

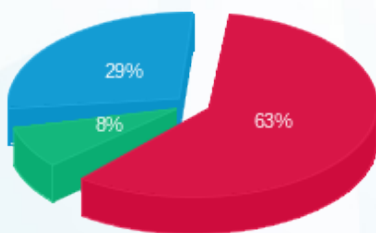

■ פסגה (135.06 ₪)  
 ■ גבע (17.05 ₪)  
 ■ שפל (61.04 ₪)

הסטוריית צריכה בקוט"ש

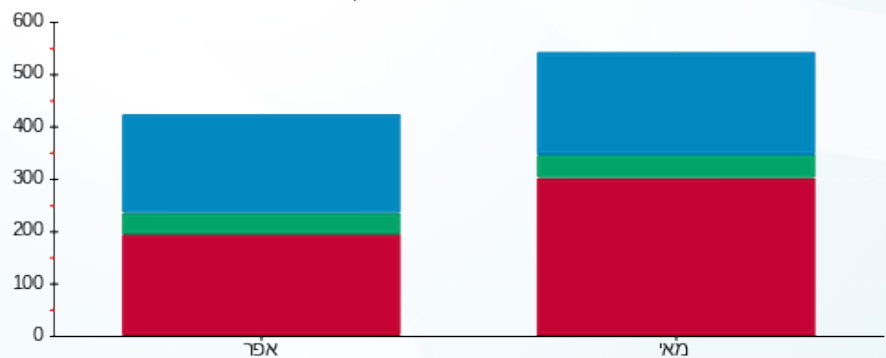

■ פסגה ■ גבע ■ שפל





02/06/22 תאריך הפקה:  
 31/05/22 תאריך קריאה נוכחית:  
 01/05/22 תאריך קריאה קודמת:

שם דייר: מקלט (תמן)  
 שם אתר: השתתפויות בנכסים צק פוסט

לקוח/ה נכבד/ה, אנו מתכבדים להגיש את חישוב צריכת החשמל לתקופה 01/05/22 - 31/05/22:

מקלט (תמן) - 2 - (0x0)00023537

סוג תעריף	סוג צריכה	קריאה קודמת	קריאה נוכחית	סה"כ צריכה בקוט"ש	מחיר לקוט"ש בא"ג	סה"כ לתשלום
פרטי חשבון עבור תאריכים:						
777	פסגה	01/05/22	31/05/22	58.56	45.49	26.64 ₪
778	גבע	6,944.07	6,950.36	6.29	37.72	2.37 ₪
779	שפל	13,291.03	13,339.67	48.64	31.20	15.18 ₪

סה"כ לדייר:

פסגה	גבע	שפל	סה"כ	שיא ביקוש
58.56	6.29	48.64	113.49	1.24
26.64 ₪	2.37 ₪	15.18 ₪	44.19 ₪	

סה"כ צריכה  
 סה"כ לתשלום

214.45 ₪	תשלום קבוע
0.00 ₪	תשלום עבור גודל חיבור בKVA (0x0)
258.64 ₪	סה"כ לתשלום

לא כולל מע"מ

התפלגות חיוב בש"ח לפי תעו"ז

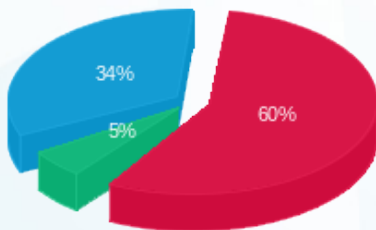

פסגה (26.64 ₪) 60%  
 גבע (2.37 ₪) 5%  
 שפל (15.18 ₪) 34%

הסטוריית צריכה בקוט"ש

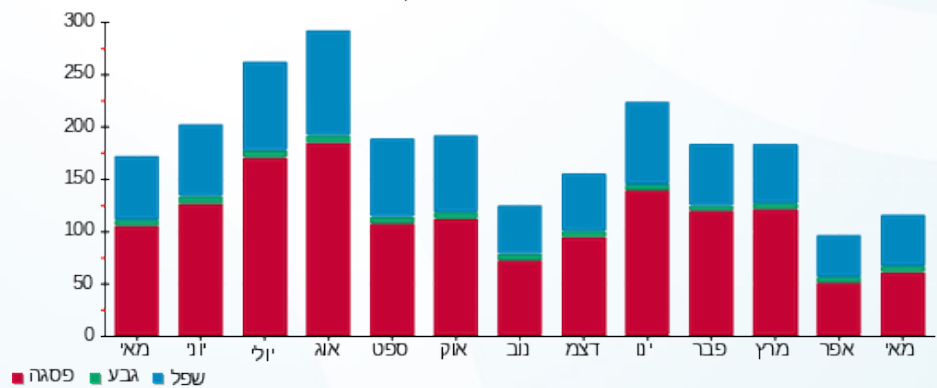



02/06/22 תאריך הפקה:  
 31/05/22 תאריך קריאה נוכחית:  
 01/05/22 תאריך קריאה קודמת:

שם דייר: סער הבטחה  
 שם אתר: השתתפויות בנכסים צק פוסט

לקוח/ה נכבד/ה, אנו מתכבדים להגיש את חישוב צריכת החשמל לתקופה 01/05/22 - 31/05/22:

סער הבטחה - 1 - 00023537 (0x0)

סוג תעריף	סוג צריכה	קריאה קודמת	קריאה נוכחית	סה"כ צריכה בקוט"ש	מחיר לקוט"ש בא"ג	סה"כ לתשלום
פרטי חשבון עבור תאריכים:						
777	פסגה	01/05/22	31/05/22	519.53	45.49	236.33 ₪
778	גבע	41,028.02	41,076.28	48.26	37.72	18.21 ₪
779	שפל	56,561.30	56,986.82	425.53	31.20	132.76 ₪

סה"כ לדייר:

פסגה	גבע	שפל	סה"כ	שיא ביקוש
519.53	48.26	425.53	993.32	9.97
236.33 ₪	18.21 ₪	132.76 ₪	387.30 ₪	

סה"כ צריכה  
 סה"כ לתשלום

214.45 ₪	תשלום קבוע	
0.00 ₪	תשלום עבור גודל חיבור בKVA (0x0)	
601.75 ₪	סה"כ לתשלום	לא כולל מע"מ

התפלגות חיוב בש"ח לפי תעו"ז

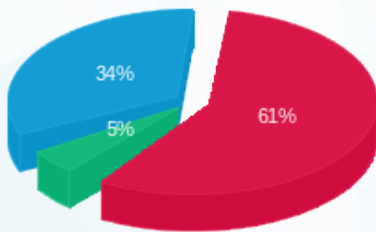

■ פסגה (236.33 ₪)  
 ■ גבע (18.21 ₪)  
 ■ שפל (132.76 ₪)

הסטוריית צריכה בקוט"ש

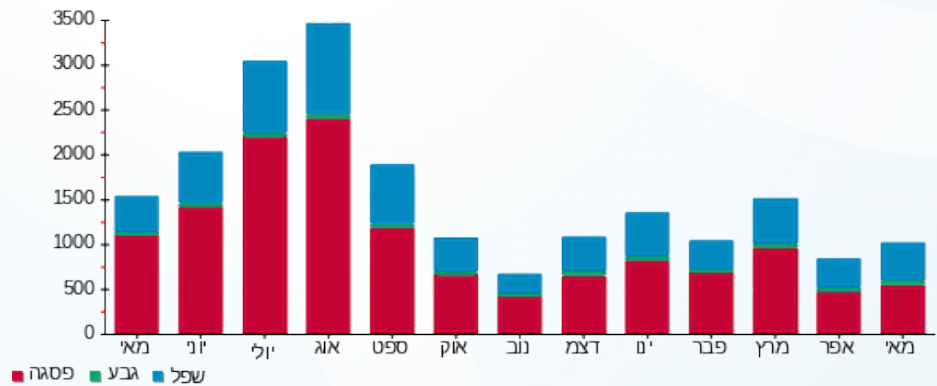



02/06/22 תאריך הפקה:  
 31/05/22 תאריך קריאה נוכחית:  
 01/05/22 תאריך קריאה קודמת:

שם דייר: צחי עבודות עפר קומה 1  
 שם אתר: השתתפויות בנכסים צק פוסט

לקוח/ה נכבד/ה, אנו מתכבדים להגיש את חישוב צריכת החשמל לתקופה 01/05/22 - 31/05/22:

צחי עבודות עפר קומה 1 - 1 - 20281987(0x0)

סה"כ לתשלום	מחיר לקוט"ש בא"ג	סה"כ צריכה בקוט"ש	קריאה נוכחית	קריאה קודמת	סוג צריכה	סוג תעריף
			31/05/22	01/05/22		פרטי חשבון עבור תאריכים:
78.65 ₪	45.49	172.90	2,900.70	2,727.80	פסגה	777
14.52 ₪	37.72	38.50	674.00	635.50	גבע	778
28.24 ₪	31.20	90.50	2,228.00	2,137.50	שפל	779

סה"כ לדייר:

שיא ביקוש	סה"כ	שפל	גבע	פסגה
3.81	301.90	90.50	38.50	172.90
	121.41 ₪	28.24 ₪	14.52 ₪	78.65 ₪

סה"כ צריכה  
 סה"כ לתשלום

214.45 ₪	תשלום קבוע	
0.00 ₪	תשלום עבור גודל חיבור בKVA (0x0)	
335.86 ₪	סה"כ לתשלום	לא כולל מע"מ

התפלגות חיוב בש"ח לפי תע"ז

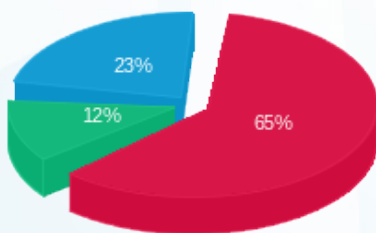

פסגה (78.65 ₪) ■  
 גבע (14.52 ₪) ■  
 שפל (28.24 ₪) ■

הסטוריית צריכה בקוט"ש

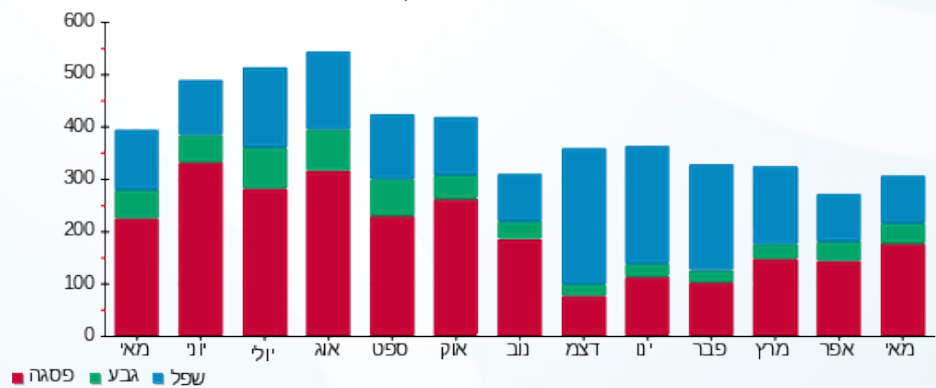



02/06/22 תאריך הפקה:  
 31/05/22 תאריך קריאה נוכחית:  
 01/05/22 תאריך קריאה קודמת:

שם דייר: צחי עבודות פיתוח חדש  
 שם אתר: השתתפויות בנכסים צק פוסט

לקוח/ה נכבד/ה, אנו מתכבדים להגיש את חישוב צריכת החשמל לתקופה 01/05/22 - 31/05/22:

צחי עבודות פיתוח חדש - 6 - 00023537(0x0)

סוג תעריף	סוג צריכה	קריאה קודמת	קריאה נוכחית	סה"כ צריכה בקוט"ש	מחיר לקוט"ש בא"ג	סה"כ לתשלום
פרטי חשבון עבור תאריכים:						
777	פסגה	01/05/22	31/05/22	681.99	45.49	310.24 ₪
778	גבע	26,871.71	27,180.57	308.86	37.72	116.50 ₪
779	שפל	83,716.35	85,047.18	1,330.83	31.20	415.22 ₪

סה"כ לדיר:

פסגה	גבע	שפל	סה"כ	שיא ביקוש
681.99	308.86	1,330.83	2,321.69	10.89
310.24 ₪	116.50 ₪	415.22 ₪	841.96 ₪	

סה"כ צריכה  
 סה"כ לתשלום

21.31 ₪	תשלום קבוע	
0.00 ₪	תשלום עבור גודל חיבור בKVA (0x0)	
863.27 ₪	סה"כ לתשלום	לא כולל מע"מ

התפלגות חיוב בש"ח לפי תעו"ז

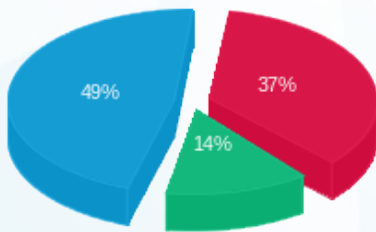

■ פסגה (310.24 ₪)  
 ■ גבע (116.50 ₪)  
 ■ שפל (415.22 ₪)

הסטוריית צריכה בקוט"ש

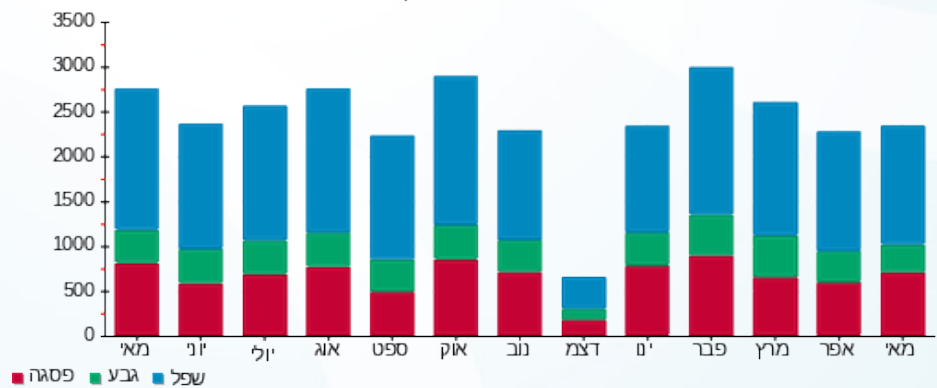



02/06/22 תאריך הפקה:  
 31/05/22 תאריך קריאה נוכחית:  
 01/05/22 תאריך קריאה קודמת:

שם דייר: ק. מוסר (תמן)  
 שם אתר: השתתפויות בנכסים צק פוסט

לקוח/ה נכבד/ה, אנו מתכבדים להגיש את חישוב צריכת החשמל לתקופה 01/05/22 - 31/05/22:

ק. מוסר (תמן) - 7 - 00023537 (0x0)

סוג תעריף	סוג צריכה	קריאה קודמת	קריאה נוכחית	סה"כ צריכה בקוט"ש	מחיר לקוט"ש בא"ג	סה"כ לתשלום
פרטי חשבון עבור תאריכים:						
777	פסגה	01/05/22	31/05/22	315.21	45.49	143.39 ₪
778	גבע	28,520.32	28,520.31	-0.005	37.72	-0.00 ₪
779	שפל	28,552.66	28,681.24	128.58	31.20	40.12 ₪

סה"כ לדייר:

פסגה	גבע	שפל	סה"כ	שיא ביקוש
315.21	-0.005	128.58	443.79	2.68
143.39 ₪	-0.00 ₪	40.12 ₪	183.50 ₪	

סה"כ צריכה  
 סה"כ לתשלום

214.45 ₪	תשלום קבוע	
0.00 ₪	תשלום עבור גודל חיבור בKVA (0x0)	
397.95 ₪	סה"כ לתשלום	לא כולל מע"מ

התפלגות חיוב בש"ח לפי תע"ז

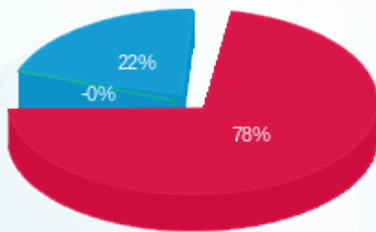

■ פסגה (143.39 ₪)  
 ■ גבע (-0.002 ₪)  
 ■ שפל (40.12 ₪)

הסטוריית צריכה בקוט"ש

