



02/06/22

תאריך הפקה:

שם דייר: DHL (מבנה A)
שם אתר: דורבן מרכבים פ"ת

31/05/22

תאריך קריאה נוכחית:

01/05/22

תאריך קריאה קודמת:

לקוח/ה נכבד/ה, אנו מתכבדים להגיש את חישוב צריכת החשמל לתקופה 01/05/22 - 31/05/22:

DHL (מבנה 1 - 00018107(3x630) - A)

סוג תעריף	סוג צריכה	קריאה קודמת	קריאה נוכחית	סה"כ צריכה בקוט"ש	מחיר לקוט"ש בא"ג	סה"כ לתשלום
		01/05/22	31/05/22	פרטי חשבון עבור תאריכים:		
777	פסגה	1,399,848.67	1,400,324.72	476.05	45.49	216.55 ₪
778	גבע	952,767.97	952,972.93	204.95	37.72	77.31 ₪
779	שפל	1,442,836.37	1,443,361.10	524.74	31.20	163.72 ₪

סה"כ לדייר:

פסגה	גבע	שפל	סה"כ	שיא ביקוש
476.05	204.95	524.74	1,205.74	10.62
216.55 ₪	77.31 ₪	163.72 ₪	457.58 ₪	

סה"כ צריכה

סה"כ לתשלום

214.45 ₪	תשלום קבוע	
115.56 ₪	תשלום עבור גודל חיבור בKVA (3x630)	
787.59 ₪	סה"כ לתשלום	לא כולל מע"מ



31052230634

התפלגות חיוב בש"ח לפי תעו"ז

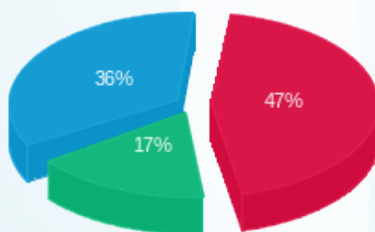

■ פסגה (216.55 ₪)
■ גבע (77.31 ₪)
■ שפל (163.72 ₪)

הסטוריית צריכה בקוט"ש

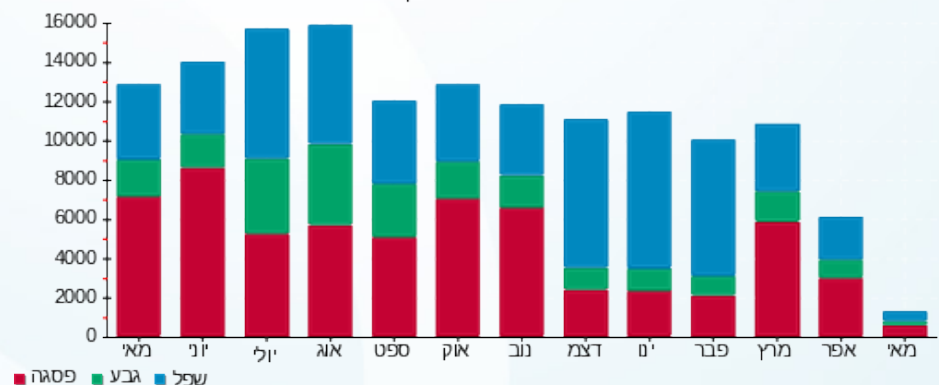



02/06/22

תאריך הפקה:

שם דייר: אוטופיה (מבנה D)

31/05/22

תאריך קריאה נוכחית:

שם אתר: דורבן מרכבים פ"ת

01/05/22

תאריך קריאה קודמת:

לקוח/ה נכבד/ה, אנו מתכבדים להגיש את חישוב צריכת החשמל לתקופה 01/05/22 - 31/05/22:

אוטופיה (מבנה 8 - 00023659) (3x630) - D

סה"כ לתשלום	מחיר לקוט"ש בא"ג	סה"כ צריכה בקוט"ש	קריאה נוכחית	קריאה קודמת	סוג צריכה	סוג תעריף
			31/05/22	01/05/22		פרטי חשבון עבור תאריכים:
₪ 4,379.25	45.49	9,626.85	1,196,498.34	1,186,871.49	פסגה	777
₪ 1,032.05	37.72	2,736.07	405,462.17	402,726.10	גבע	778
₪ 1,242.56	31.20	3,982.58	654,120.97	650,138.39	שפל	779

סה"כ לדייר:

שיא ביקוש	סה"כ	שפל	גבע	פסגה
150.54	16,345.50	3,982.58	2,736.07	9,626.85
	₪ 6,653.86	₪ 1,242.56	₪ 1,032.05	₪ 4,379.25

סה"כ צריכה

סה"כ לתשלום

₪ 214.45	תשלום קבוע	
₪ 115.56	תשלום עבור גודל חיבור בKVA (3x630)	
₪ 6,983.87	סה"כ לתשלום	לא כולל מע"מ



31052230635

התפלגות חיוב בש"ח לפי תע"ז

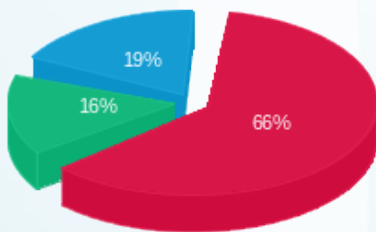

■ פסגה (₪ 4,379.25)
■ גבע (₪ 1,032.05)
■ שפל (₪ 1,242.56)

הסטוריית צריכה בקוט"ש

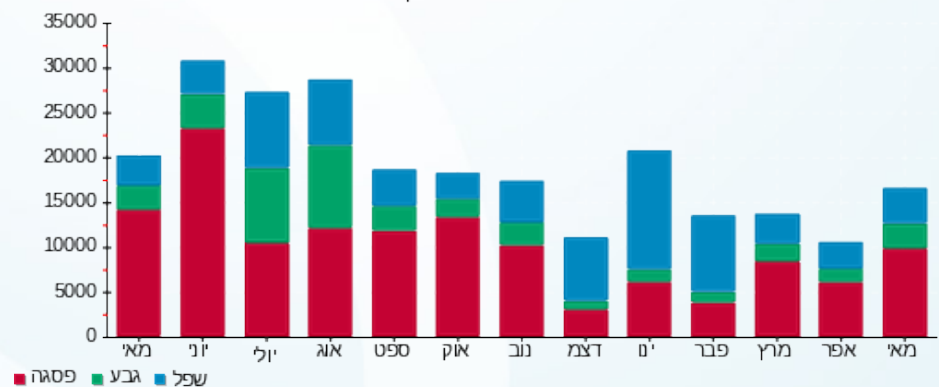



02/06/22

תאריך הפקה:

שם דייר: אוריאל (מבנה A)
שם אתר: דורבן מרכבים פ"ת

31/05/22

תאריך קריאה נוכחית:

01/05/22

תאריך קריאה קודמת:

לקוח/ה נכבד/ה, אנו מתכבדים להגיש את חישוב צריכת החשמל לתקופה 01/05/22 - 31/05/22:

אוריאל (מבנה 1 - 3x250)00025177 - A)

סוג תעריף	סוג צריכה	קריאה קודמת	קריאה נוכחית	סה"כ צריכה בקוט"ש	מחיר לקוט"ש בא"ג	סה"כ לתשלום
פרטי חשבון עבור תאריכים:						
777	פסגה	01/05/22	31/05/22	472,502.96	45.49	1,083.03 ₪
778	גבע	251,430.02	251,821.88	391.86	37.72	147.81 ₪
779	שפל	306,483.28	308,145.24	1,661.96	31.20	518.53 ₪

סה"כ לדייר:

פסגה	גבע	שפל	סה"כ	שיא ביקוש
2,380.80	391.86	1,661.96	4,434.62	15.12
1,083.03 ₪	147.81 ₪	518.53 ₪	1,749.37 ₪	

סה"כ צריכה

סה"כ לתשלום

214.45 ₪	תשלום קבוע	
45.86 ₪	תשלום עבור גודל חיבור בKVA (3x250)	
2,009.67 ₪	סה"כ לתשלום	לא כולל מע"מ



31052240044

התפלגות חיוב בש"ח לפי תעו"ז

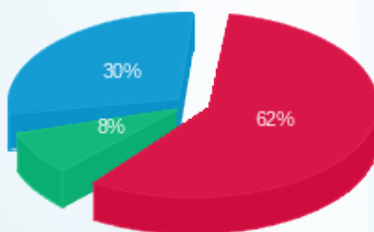

פסגה (1,083.03 ₪)
גבע (147.81 ₪)
שפל (518.53 ₪)

הסטוריית צריכה בקוט"ש

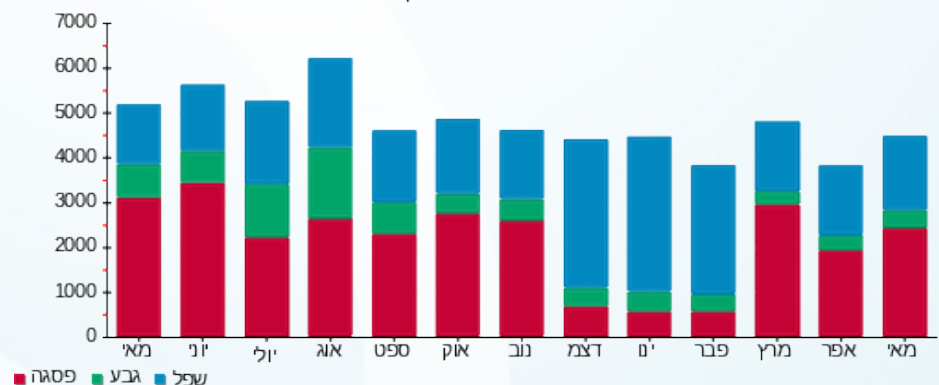



02/06/22

תאריך הפקדה:

שם דייר: גנרל פרטס

31/05/22

תאריך קריאה נוכחית:

שם אתר: דורבן מרכבים פ"ת

01/05/22

תאריך קריאה קודמת:

לקוח/ה נכבד/ה, אנו מתכבדים להגיש את חישוב צריכת החשמל לתקופה 01/05/22 - 31/05/22:

גנרל פרטס ראשי - 1 - 20281507(3x800)

סוג תעריף	סוג צריכה	קריאה קודמת	קריאה נוכחית	סה"כ צריכה בקוט"ש	מחיר לקוט"ש בא"ג	סה"כ לתשלום
פרטי חשבון עבור תאריכים:						
777	פסגה	01/05/22	31/05/22	13,672.10	45.49	6,219.44 ₪
778	גבע	12,566.50	15,924.80	3,358.30	37.72	1,266.75 ₪
779	שפל	68,545.80	74,039.40	5,493.60	31.20	1,714.00 ₪

סה"כ לדייר:

פסגה	גבע	שפל	סה"כ	שיא ביקוש
13,672.10	3,358.30	5,493.60	22,524.00	409.92
6,219.44 ₪	1,266.75 ₪	1,714.00 ₪	9,200.19 ₪	

סה"כ צריכה

סה"כ לתשלום

214.45 ₪	תשלום קבוע	
146.74 ₪	תשלום עבור גודל חיבור בKVA (3x800)	
9,561.38 ₪	סה"כ לתשלום	לא כולל מע"מ



31052244907

התפלגות חיוב בש"ח לפי תעו"ז

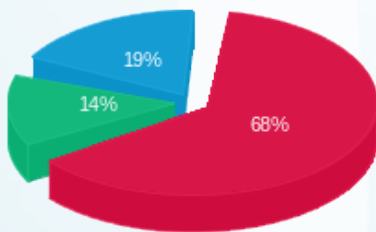

■ פסגה (6,219.44 ₪)
 ■ גבע (1,266.75 ₪)
 ■ שפל (1,714.00 ₪)

הסטוריית צריכה בקוט"ש

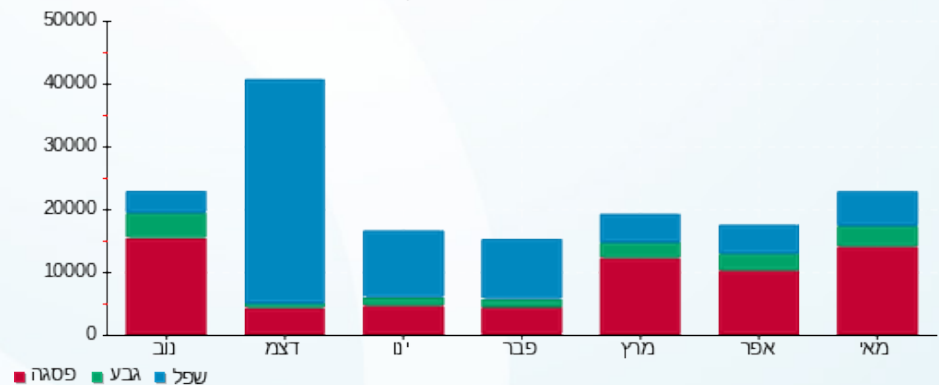



02/06/22 תאריך הפקה:
 31/05/22 תאריך קריאה נוכחית:
 01/05/22 תאריך קריאה קודמת:

שם דייר: משרד הביטחון
שם אתר: דורבן מרכבים פ"ת

לקוח/ה נכבד/ה, אנו מתכבדים להגיש את חישוב צריכת החשמל לתקופה 01/05/22 - 31/05/22:

שנאי 3 - 1 - 81009639(3x2500)

סוג תעריף	סוג צריכה	קריאה קודמת	קריאה נוכחית	סה"כ צריכה בקוט"ש	מחיר לקוט"ש בא"ג	סה"כ לתשלום
פרטי חשבון עבור תאריכים:			31/05/22	01/05/22		
777	פסגה	5,743,103.62	5,829,312.13	86,208.51	45.49	39,216.25 ₪
778	גבע	1,682,465.79	1,696,628.54	14,162.75	37.72	5,342.19 ₪
779	שפל	2,346,067.20	2,357,346.50	11,279.30	31.20	3,519.14 ₪

שנאי 2 - 1 - 81011469(3x2500)

סוג תעריף	סוג צריכה	קריאה קודמת	קריאה נוכחית	סה"כ צריכה בקוט"ש	מחיר לקוט"ש בא"ג	סה"כ לתשלום
פרטי חשבון עבור תאריכים:			31/05/22	01/05/22		
777	פסגה	3,043,752.78	3,082,315.62	38,562.84	45.49	17,542.24 ₪
778	גבע	884,128.26	891,720.18	7,591.92	37.72	2,863.67 ₪
779	שפל	2,347,403.22	2,360,173.14	12,769.92	31.20	3,984.22 ₪

שנאי 1 - 1 - 81011498(3x2500)

סוג תעריף	סוג צריכה	קריאה קודמת	קריאה נוכחית	סה"כ צריכה בקוט"ש	מחיר לקוט"ש בא"ג	סה"כ לתשלום
פרטי חשבון עבור תאריכים:			31/05/22	01/05/22		
777	פסגה	4,124,480.70	4,185,493.32	61,012.62	45.49	27,754.64 ₪
778	גבע	1,600,202.34	1,616,801.88	16,599.54	37.72	6,261.35 ₪
779	שפל	4,291,557.30	4,325,063.88	33,506.58	31.20	10,454.05 ₪

סה"כ לדייר:

פסגה	גבע	שפל	סה"כ	שיא ביקוש
185,783.97	38,354.21	57,555.80	281,693.98	545.79
₪ 84,513.13	₪ 14,467.21	₪ 17,957.41	₪ 116,937.75	

סה"כ צריכה
סה"כ לתשלום

214.45 ₪	תשלום קבוע	
1,375.70 ₪	תשלום עבור גודל חיבור בKVA (3x7500)	
118,527.90 ₪	סה"כ לתשלום	לא כולל מע"מ





31052230665

התפלגות חיוב בש"ח לפי תעו"ז

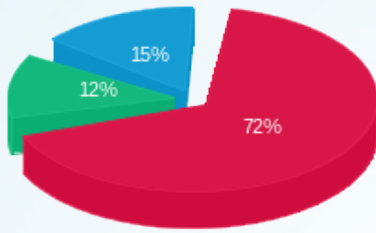

■ פסגה (ש"ח 84,513.13)
■ גבע (ש"ח 14,467.21)
■ שפל (ש"ח 17,957.41)

הסטוריית צריכה בקוט"ש

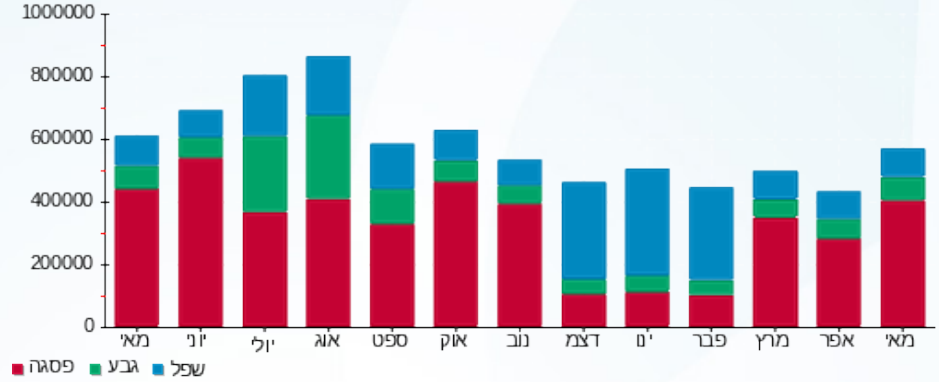



02/06/22

תאריך הפקה:

שם דייר: ציבורי

31/05/22

תאריך קריאה נוכחית:

שם אתר: דורבן מרכבים פ"ת

01/05/22

תאריך קריאה קודמת:

לקוח/ה נכבד/ה, אנו מתכבדים להגיש את חישוב צריכת החשמל לתקופה 01/05/22 - 31/05/22:

ציבורי - 1 - 00023659

סוג תעריף	סוג צריכה	קריאה קודמת	קריאה נוכחית	סה"כ צריכה בקוט"ש	מחיר לקוט"ש בא"ג	סה"כ לתשלום
פרטי חשבון עבור תאריכים:						
777	פסגה	01/05/22	31/05/22	237.33	45.49	107.96 ₪
778	גבע	20,663.02	20,742.59	79.57	37.72	30.01 ₪
779	שפל	95,281.34	95,907.07	625.73	31.20	195.23 ₪

סה"כ לדייר:

פסגה	גבע	שפל	סה"כ	שיא ביקוש
237.33	79.57	625.73	942.63	2.72
107.96 ₪	30.01 ₪	195.23 ₪	333.20 ₪	

סה"כ צריכה

סה"כ לתשלום

214.45 ₪	תשלום קבוע	
547.65 ₪	סה"כ לתשלום	לא כולל מע"מ



31052230658

התפלגות חיוב בש"ח לפי תעו"ז

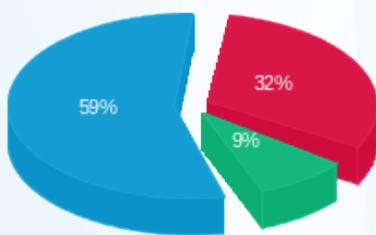

פסגה (107.96 ₪) ■
גבע (30.01 ₪) ■
שפל (195.23 ₪) ■

הסטוריית צריכה בקוט"ש

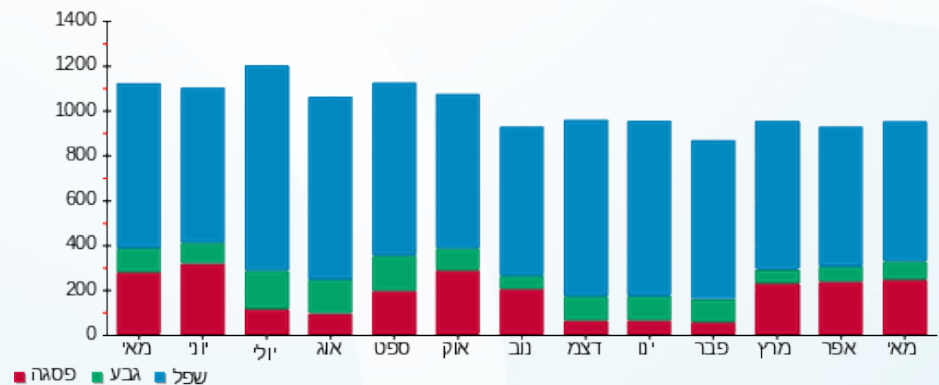

פסגה ■ גבע ■ שפל





02/06/22 תאריך הפקה:
 31/05/22 תאריך קריאה נוכחית:
 01/05/22 תאריך קריאה קודמת:

שם דייר: קשת טעמים בע"מ
 שם אתר: דורבן מרכבים פ"ת

לקוח/ה נכבד/ה, אנו מתכבדים להגיש את חישוב צריכת החשמל לתקופה 01/05/22 - 31/05/22:

קשת טעמים בע"מ - 2 - 00023659(3x250)

סה"כ לתשלום	מחיר לקוט"ש בא"ג	סה"כ צריכה בקוט"ש	קריאה נוכחית	קריאה קודמת	סוג צריכה	סוג תעריף
			31/05/22	01/05/22		פרטי חשבון עבור תאריכים:
722.22 ₪	45.49	1,587.66	323,627.91	322,040.26	פסגה	777
202.27 ₪	37.72	536.25	92,992.24	92,455.98	גבע	778
393.34 ₪	31.20	1,260.72	234,756.52	233,495.80	שפל	779

סה"כ לדייר:

שיא ביקוש	סה"כ	שפל	גבע	פסגה
10.20	3,384.63	1,260.72	536.25	1,587.66
	1,317.84 ₪	393.34 ₪	202.27 ₪	722.22 ₪

סה"כ צריכה
 סה"כ לתשלום

214.45 ₪	תשלום קבוע	
45.86 ₪	תשלום עבור גודל חיבור KVA (3x250)	
1,578.15 ₪	סה"כ לתשלום	לא כולל מע"מ



31052242596





02/06/22

תאריך הפקה:

31/05/22

תאריך קריאה נוכחי:

01/05/22

תאריך קריאה קודמת:

שם דייר: תאורת חוץ F
שם אתר: דורבן מרכבים פ"ת

לקוח/ה נכבד/ה, אנו מתכבדים להגיש את חישוב צריכת החשמל לתקופה 01/05/22 - 31/05/22:

תאורת חוץ 3 - (3x160)81011498 - F

סוג תעריף	סוג צריכה	קריאה קודמת	קריאה נוכחית	סה"כ צריכה בקוט"ש	מחיר לקוט"ש בא"ג	סה"כ לתשלום
פרטי חשבון עבור תאריכים:						
777	פסגה	01/05/22	31/05/22	404.01	45.49	183.79 ₪
778	גבע	60,899.72	61,616.66	716.94	37.72	270.43 ₪
779	שפל	223,018.22	226,036.81	3,018.59	31.20	941.80 ₪

סה"כ לדייר:

פסגה	גבע	שפל	סה"כ	שיא ביקוש
404.01	716.94	3,018.59	4,139.55	12.62
183.79 ₪	270.43 ₪	941.80 ₪	1,396.02 ₪	

סה"כ צריכה

סה"כ לתשלום

214.45 ₪	תשלום קבוע	
29.35 ₪	תשלום עבור גודל חיבור בKVA (3x160)	
1,639.82 ₪	סה"כ לתשלום	לא כולל מע"מ



31052230664

התפלגות חיוב בש"ח לפי תעו"ז

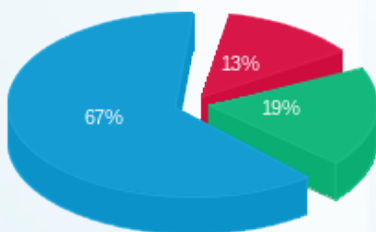

■ פסגה (183.79 ₪)
■ גבע (270.43 ₪)
■ שפל (941.80 ₪)

הסטוריית צריכה בקוט"ש

