



02/06/22 תאריך הפקה:
 31/05/22 תאריך קריאה נוכחית:
 01/05/22 תאריך קריאה קודמת:

שם דייר: א.דוד יבוא KHL בניין 1 חשמל
 שם אתר: עוגן נתניה בניין 1

לקוח/ה נכבד/ה, אנו מתכבדים להגיש את חישוב צריכת החשמל לתקופה 01/05/22 - 31/05/22:

א.דוד יבוא KHL - חשמל - 5 - 81017127(3x63)

סוג תעריף	סוג צריכה	קריאה קודמת	קריאה נוכחית	סה"כ צריכה בקוט"ש	מחיר לקוט"ש בא"ג	סה"כ לתשלום
פרטי חשבון עבור תאריכים:						
777	פסגה	01/05/22	31/05/22	356.40	45.49	162.13 ₪
778	גבע	24,376.30	24,468.30	92.00	37.72	34.70 ₪
779	שפל	35,980.70	36,065.10	84.40	31.20	26.33 ₪

סה"כ לדייר:

פסגה	גבע	שפל	סה"כ	שיא ביקוש
356.40	92.00	84.40	532.80	0.20
162.13 ₪	34.70 ₪	26.33 ₪	223.16 ₪	

סה"כ צריכה
 סה"כ לתשלום

214.45 ₪	תשלום קבוע	
11.56 ₪	תשלום עבור גודל חיבור בKVA (3x63)	
449.17 ₪	סה"כ לתשלום	לא כולל מע"מ

התפלגות חיוב בש"ח לפי תע"ז

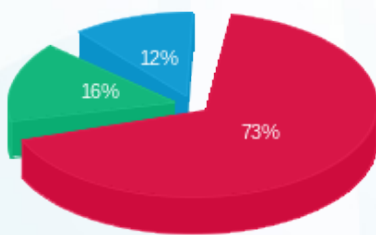

■ פסגה (162.13 ₪)
 ■ גבע (34.70 ₪)
 ■ שפל (26.33 ₪)

הסטוריית צריכה בקוט"ש

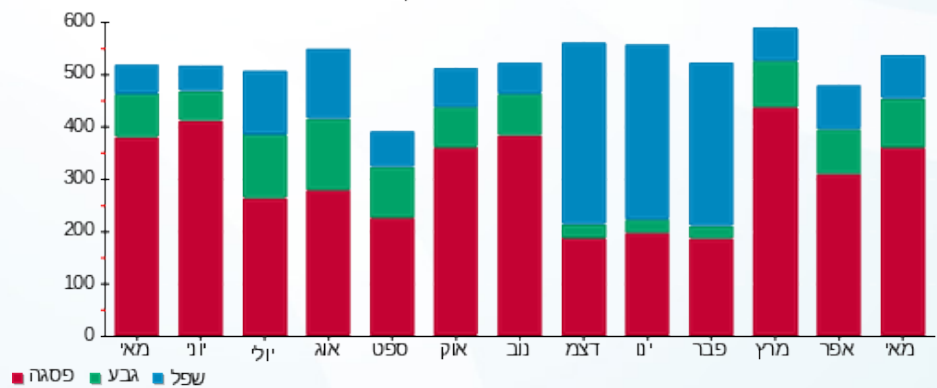

02/06/22 תאריך הפקה:
 31/05/22 תאריך קריאה נוכחית:
 01/05/22 תאריך קריאה קודמת:

שם דייר: א.דוד יבוא KHL בניין 1 מ"א
 שם אתר: עוגן נתניה בניין 1

לקוח/ה נכבד/ה, אנו מתכבדים להגיש את חישוב צריכת החשמל לתקופה 01/05/22 - 31/05/22:

א.דוד יבוא KHL מ"א - 2 - (81018679x3)

סוג תעריף	סוג צריכה	קריאה קודמת	קריאה נוכחית	סה"כ צריכה בקוט"ש	מחיר לקוט"ש בא"ג	סה"כ לתשלום
			31/05/22	01/05/22	פרטי חשבון עבור תאריכים:	
777	פסגה	28,208.80	28,261.40	52.60	45.49	23.93 ₪
778	גבע	7,017.40	7,029.00	11.60	37.72	4.38 ₪
779	שפל	16,054.00	16,061.80	7.80	31.20	2.43 ₪

ציורים

סוג תעריף	סוג צריכה	קריאה קודמת	קריאה נוכחית	סה"כ צריכה בקוט"ש	מחיר לקוט"ש בא"ג	סה"כ לתשלום
			31/05/22	01/05/22	פרטי חשבון עבור תאריכים:	
777	פסגה			541.898	45.49	246.51 ₪
778	גבע			109.545	37.72	41.32 ₪
779	שפל			44.184	31.20	13.79 ₪

סה"כ לדייר:

פסגה	גבע	שפל	סה"כ	שיא ביקוש
594.50	121.14	51.98	767.63	
270.44 ₪	45.70 ₪	16.22 ₪	332.35 ₪	

סה"כ צריכה
 סה"כ לתשלום

214.45 ₪	תשלום קבוע	
29.35 ₪	תשלום עבור גודל חיבור בKVA (3x160)	
576.15 ₪	סה"כ לתשלום	לא כולל מע"מ

התפלגות חיוב בש"ח לפי תע"ז

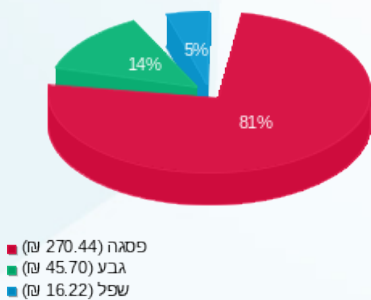

הסטוריית צריכה בקוט"ש

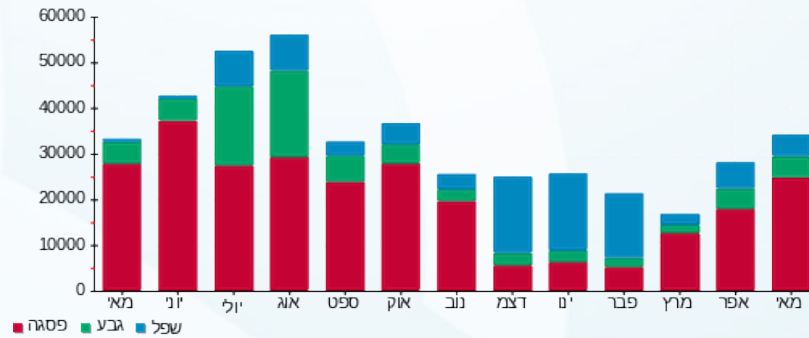

02/06/22 תאריך הפקה:
 31/05/22 תאריך קריאה נוכחית:
 01/05/22 תאריך קריאה קודמת:

שם דייר: אמדר בניין 1 קומה 2 מ"א
 שם אתר: עוגן נתניה בניין 1

לקוח/ה נכבד/ה, אנו מתכבדים להגיש את חישוב צריכת החשמל לתקופה 01/05/22 - 31/05/22:

אמדר בניין 1 קומה 2 מ"א - 5 - (3x200)81018679

סוג תעריף	סוג צריכה	קריאה קודמת	קריאה נוכחית	סה"כ צריכה בקוט"ש	מחיר לקוט"ש בא"ג	סה"כ לתשלום
פרטי חשבון עבור תאריכים:						
777	פסגה	01/05/22	31/05/22	188.00	45.49	85.52 ₪
778	גבע	5,044.80	5,056.40	11.60	37.72	4.38 ₪
779	שפל	8,921.80	8,923.60	1.80	31.20	0.56 ₪

צילרים

סוג תעריף	סוג צריכה	קריאה קודמת	קריאה נוכחית	סה"כ צריכה בקוט"ש	מחיר לקוט"ש בא"ג	סה"כ לתשלום
פרטי חשבון עבור תאריכים:						
777	פסגה			1,936.822	45.49	881.06 ₪
778	גבע			109.545	37.72	41.32 ₪
779	שפל			10.196	31.20	3.18 ₪

סה"כ לדייר:

פסגה	גבע	שפל	סה"כ	שיא ביקוש
2,124.82	121.14	12.00	2,257.96	1.00
₪ 966.58	₪ 45.70	₪ 3.74	₪ 1,016.02	

סה"כ צריכה
 סה"כ לתשלום

214.45 ₪	תשלום קבוע	
36.69 ₪	תשלום עבור גודל חיבור ב KVA (3x200)	
1,267.16 ₪	סה"כ לתשלום	לא כולל מע"מ

התפלגות חיוב בש"ח לפי תע"ז

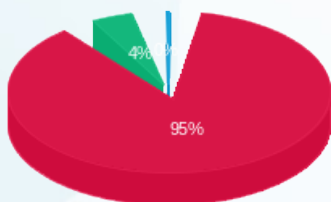

פסגה (966.58 ₪)
 גבע (45.70 ₪)
 שפל (3.74 ₪)

הסטוריית צריכה בקוט"ש

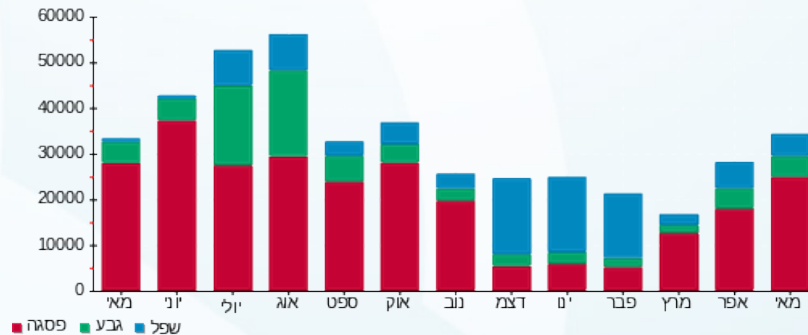

02/06/22 תאריך הפקה:
 31/05/22 תאריך קריאה נוכחית:
 01/05/22 תאריך קריאה קודמת:

שם דייר: אמדר בניין 1 קומה 2 מאור וכח
 שם אתר: עוגן נתניה בניין 1

לקוח/ה נכבד/ה, אנו מתכבדים להגיש את חישוב צריכת החשמל לתקופה 01/05/22 - 31/05/22:

אמדר בניין 1 קומה 2 מאור וכח - 3 - 81037892(3x125)

סוג תעריף	סוג צריכה	קריאה קודמת	קריאה נוכחית	סה"כ צריכה בקוט"ש	מחיר לקוט"ש בא"ג	סה"כ לתשלום
פרטי חשבון עבור תאריכים:						
		01/05/22	31/05/22			
777	פסגה	209,633.20	212,902.80	3,269.60	45.49	1,487.34 ₪
778	גבע	50,558.60	51,161.00	602.40	37.72	227.23 ₪
779	שפל	133,537.80	134,380.80	843.00	31.20	263.02 ₪

סה"כ לדייר:

פסגה	גבע	שפל	סה"כ	שיא ביקוש
3,269.60	602.40	843.00	4,715.00	16.00
1,487.34 ₪	227.23 ₪	263.02 ₪	1,977.58 ₪	

סה"כ צריכה
 סה"כ לתשלום

214.45 ₪	תשלום קבוע	
22.93 ₪	תשלום עבור גודל חיבור בKVA (3x125)	
2,214.96 ₪	סה"כ לתשלום	לא כולל מע"מ

התפלגות חיוב בש"ח לפי תע"ז

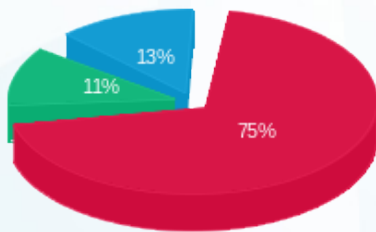

פסגה (1,487.34 ₪) 75%
 גבע (227.23 ₪) 11%
 שפל (263.02 ₪) 13%

הסטוריית צריכה בקוט"ש

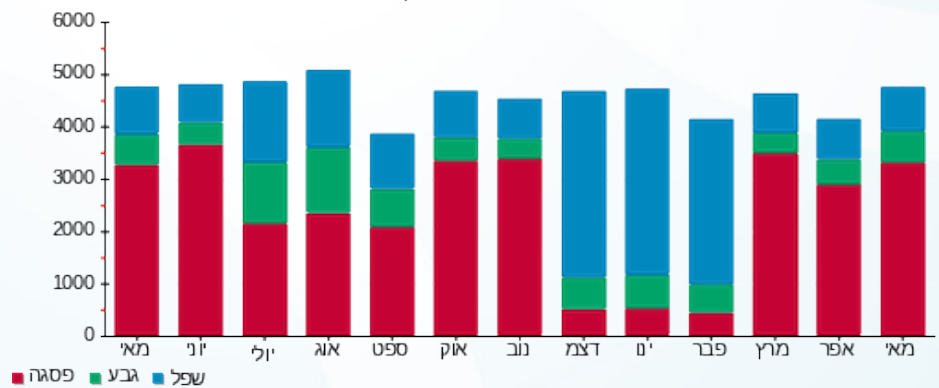

02/06/22 תאריך הפקה:
 31/05/22 תאריך קריאה נוכחית:
 01/05/22 תאריך קריאה קודמת:

שם דייר: בבינה אנדריי - מטבחי ארן בניין 1 חשמל
שם אתר: עוגן נתניה בניין 1

לקוח/ה נכבד/ה, אנו מתכבדים להגיש את חישוב צריכת החשמל לתקופה 01/05/22 - 31/05/22:

בבינה אנדריי - מטבחי ארן חשמל - 7 - 81017127 (3x100)

סוג תעריף	סוג צריכה	קריאה קודמת	קריאה נוכחית	סה"כ צריכה בקוט"ש	מחיר לקוט"ש בא"ג	סה"כ לתשלום
		01/05/22	31/05/22			
777	פסגה	325,032.20	327,650.00	2,617.80	45.49	1,190.84 ₪
778	גבע	92,072.90	92,366.40	293.50	37.72	110.71 ₪
779	שפל	99,025.50	99,269.40	243.90	31.20	76.10 ₪

סה"כ לדייר:

פסגה	גבע	שפל	סה"כ	שיא ביקוש
2,617.80	293.50	243.90	3,155.20	1.40
1,190.84 ₪	110.71 ₪	76.10 ₪	1,377.64 ₪	

סה"כ צריכה
סה"כ לתשלום

תשלום קבוע	תשלום עבור גודל חיבור ב KVA (3x100)	סה"כ לתשלום	לא כולל מע"מ
214.45 ₪	18.34 ₪	1,610.43 ₪	

התפלגות חיוב בש"ח לפי תעו"ז

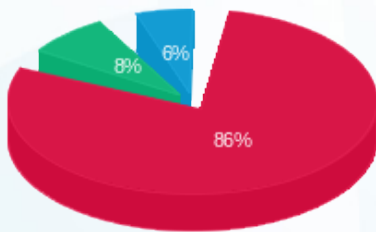

■ פסגה (1,190.84 ₪)
 ■ גבע (110.71 ₪)
 ■ שפל (76.10 ₪)

הסטוריית צריכה בקוט"ש

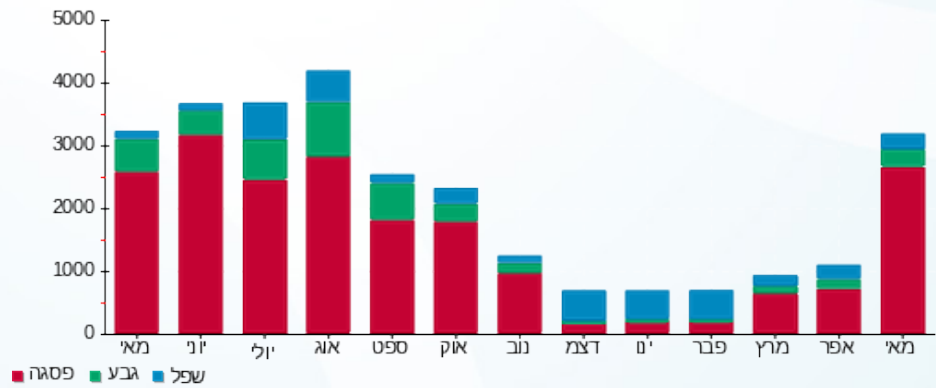

02/06/22

תאריך הפקה:

שם דייר: גרופ פרו סנטר בע"מ בניין 1 קומה 3 צד צפון מ"א

31/05/22

תאריך קריאה נוכחית:

שם אתר: עוגן נתניה בניין 1

01/05/22

תאריך קריאה קודמת:

לקוח/ה נכבד/ה, אנו מתכבדים להגיש את חישוב צריכת החשמל לתקופה 31/05/22 - 01/05/22:

גרופ פרו סנטר בע"מ קומה 3 צד צפון מ"א - 8 - 81018866(3x100)

סוג תעריף	סוג צריכה	קריאה קודמת	קריאה נוכחית	סה"כ צריכה בקוט"ש	מחיר לקוט"ש בא"ג	סה"כ לתשלום
			31/05/22	01/05/22	פרטי חשבון עבור תאריכים:	
777	פסגה	13,769.00	13,865.10	96.10	45.49	43.72 ₪
778	גבע	2,723.30	2,749.50	26.20	37.72	9.88 ₪
779	שפל	14,327.00	14,348.70	21.70	31.20	6.77 ₪

ציורים

סוג תעריף	סוג צריכה	קריאה קודמת	קריאה נוכחית	סה"כ צריכה בקוט"ש	מחיר לקוט"ש בא"ג	סה"כ לתשלום
			31/05/22	01/05/22	פרטי חשבון עבור תאריכים:	
777	פסגה			990.046	45.49	450.37 ₪
778	גבע			247.421	37.72	93.33 ₪
779	שפל			122.921	31.20	38.35 ₪

סה"כ לדייר:

פסגה	גבע	שפל	סה"כ	שיא ביקוש
1,086.15	273.62	144.62	1,504.39	0.60
₪ 494.09	₪ 103.21	₪ 45.12	₪ 642.42	

סה"כ צריכה

סה"כ לתשלום

214.45 ₪	תשלום קבוע	
18.34 ₪	תשלום עבור גודל חיבור בKVA (3x100)	
875.21 ₪	סה"כ לתשלום	לא כולל מע"מ

התפלגות חיוב בש"ח לפי תע"ז

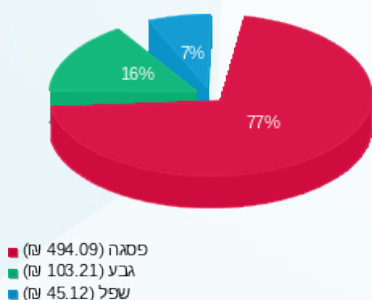

הסטוריית צריכה בקוט"ש

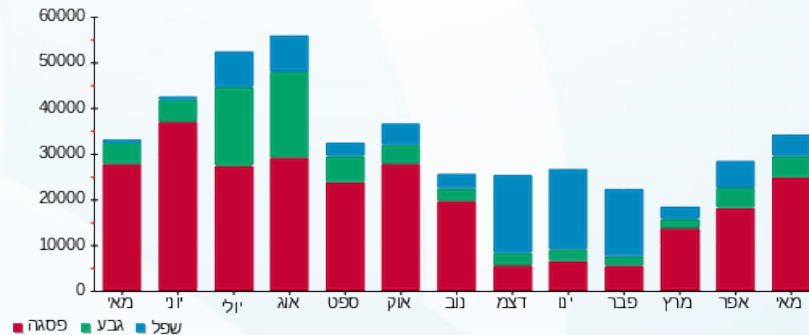

02/06/22 תאריך הפקה:
 31/05/22 תאריך קריאה נוכחית:
 01/05/22 תאריך קריאה קודמת:

שם דייר: זיגי יבוא ושיווק בניין 1 קומה 1 צפון מ"א
שם אתר: עוגן נתניה בניין 1

לקוח/ה נכבד/ה, אנו מתכבדים להגיש את חישוב צריכת החשמל לתקופה 01/05/22 - 31/05/22:

זיגי יבוא ושיווק קומה 1 צפון מ"א - 2 - 81018866(3x100)

סוג תעריף	סוג צריכה	קריאה קודמת	קריאה נוכחית	סה"כ צריכה בקוט"ש	מחיר לקוט"ש בא"ג	סה"כ לתשלום
פרטי חשבון עבור תאריכים:			01/05/22	31/05/22		
777	פסגה	14,807.10	14,880.30	73.20	45.49	33.30 ₪
778	גבע	3,887.20	3,903.00	15.80	37.72	5.96 ₪
779	שפל	6,833.90	6,836.80	2.90	31.20	0.90 ₪

צילרים

סוג תעריף	סוג צריכה	קריאה קודמת	קריאה נוכחית	סה"כ צריכה בקוט"ש	מחיר לקוט"ש בא"ג	סה"כ לתשלום
פרטי חשבון עבור תאריכים:			01/05/22	31/05/22		
777	פסגה			754.124	45.49	343.05 ₪
778	גבע			149.208	37.72	56.28 ₪
779	שפל			16.427	31.20	5.13 ₪

סה"כ לדייר:

פסגה	גבע	שפל	סה"כ	שיא ביקוש
827.32	165.01	19.33	1,011.66	
₪ 376.35	₪ 62.24	₪ 6.03	₪ 444.62	

לא כולל מע"מ	סה"כ לתשלום	תשלום עבור גודל חיבור בKVA (3x100)	תשלום קבוע
	₪ 677.41	₪ 18.34	₪ 214.45

התפלגות חיוב בש"ח לפי תע"ז

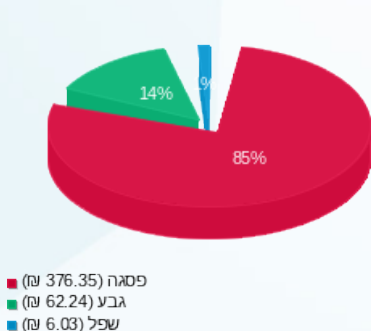

הסטוריית צריכה בקוט"ש

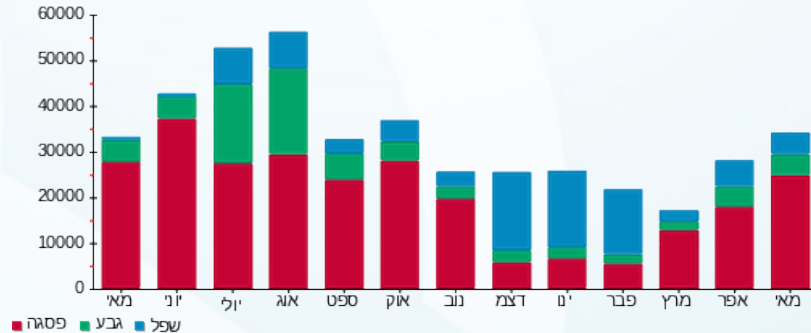

02/06/22 תאריך הפקדה:
 31/05/22 תאריך קריאה נוכחית:
 01/05/22 תאריך קריאה קודמת:

שם דייר: חברת פיאק מדיקל בניין 1
 שם אתר: עוגן נתניה בניין 1

לקוח/ה נכבד/ה, אנו מתכבדים להגיש את חישוב צריכת החשמל לתקופה 01/05/22 - 31/05/22:

חברת פיאק מדיקל - 1 - 81037892 (3x32)

סוג תעריף	סוג צריכה	קריאה קודמת	קריאה נוכחית	סה"כ צריכה בקוט"ש	מחיר לקוט"ש בא"ג	סה"כ לתשלום
פרטי חשבון עבור תאריכים:						
777	פסגה	01/05/22	31/05/22	91.40	45.49	41.58 ₪
778	גבע	5,385.60	5,396.30	10.70	37.72	4.04 ₪
779	שפל	22,449.40	22,475.80	26.40	31.20	8.24 ₪

סה"כ לדיר:

פסגה	גבע	שפל	סה"כ	שיא ביקוש
91.40	10.70	26.40	128.50	1.20
41.58 ₪	4.04 ₪	8.24 ₪	53.85 ₪	

סה"כ צריכה
 סה"כ לתשלום

214.45 ₪	תשלום קבוע	
5.87 ₪	תשלום עבור גודל חיבור בKVA (3x32)	
274.17 ₪	סה"כ לתשלום	לא כולל מע"מ

התפלגות חיוב בש"ח לפי תע"ז

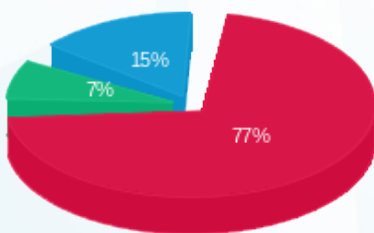

פסגה (41.58 ₪) 77%
 גבע (4.04 ₪) 7%
 שפל (8.24 ₪) 15%

הסטוריית צריכה בקוט"ש

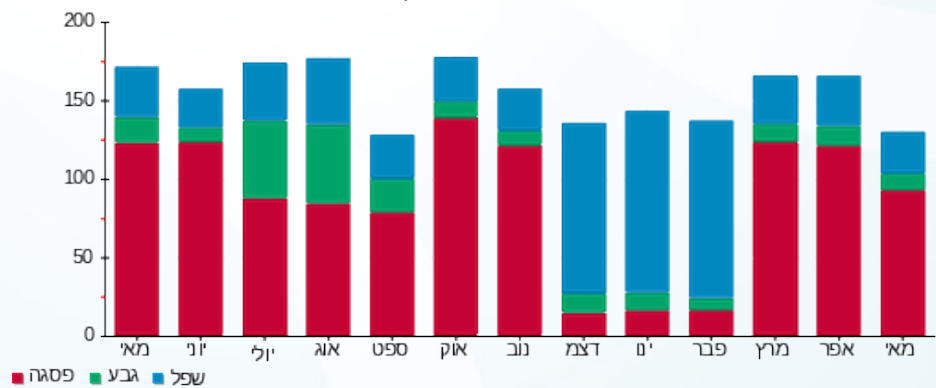



02/06/22

תאריך הפקה:

שם דייר: חברת פיאק מדיקל בניין 1 מ"א

31/05/22

תאריך קריאה נוכחית:

שם אתר: עוגן נתניה בניין 1

01/05/22

תאריך קריאה קודמת:

לקוח/ה נכבד/ה, אנו מתכבדים להגיש את חישוב צריכת החשמל לתקופה 01/05/22 - 31/05/22:

חברת פיאק מדיקל מ"א - 4 - 81018679 (3x63)

סוג תעריף	סוג צריכה	קריאה קודמת	קריאה נוכחית	סה"כ צריכה בקוט"ש	מחיר לקוט"ש בא"ג	סה"כ לתשלום
פרטי חשבון עבור תאריכים:						
777	פסגה	01/05/22	31/05/22	26.50	45.49	12.05 ₪
778	גבע	871.00	871.90	0.90	37.72	0.34 ₪
779	שפל	2,164.60	2,166.70	2.10	31.20	0.66 ₪

צילרים

סוג תעריף	סוג צריכה	קריאה קודמת	קריאה נוכחית	סה"כ צריכה בקוט"ש	מחיר לקוט"ש בא"ג	סה"כ לתשלום
פרטי חשבון עבור תאריכים:						
777	פסגה	01/05/22	31/05/22	273.010	45.49	124.19 ₪
778	גבע	8.499	8.499	8.499	37.72	3.21 ₪
779	שפל	11.896	11.896	11.896	31.20	3.71 ₪

סה"כ לדייר:

פסגה	גבע	שפל	סה"כ	שיא ביקוש
299.51	9.40	14.00	322.90	0.30
136.25 ₪	3.55 ₪	4.37 ₪	144.16 ₪	

סה"כ צריכה
סה"כ לתשלום

214.45 ₪	תשלום קבוע	
11.56 ₪	תשלום עבור גודל חיבור ב KVA (3x63)	
370.16 ₪	סה"כ לתשלום	לא כולל מע"מ

התפלגות חיוב בש"ח לפי תע"ז

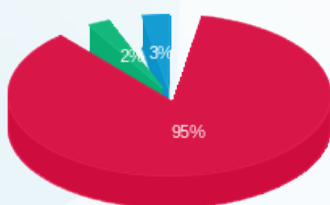

פסגה (136.25 ₪) 95%
גבע (3.55 ₪) 2%
שפל (4.37 ₪) 3%

הסטוריית צריכה בקוט"ש

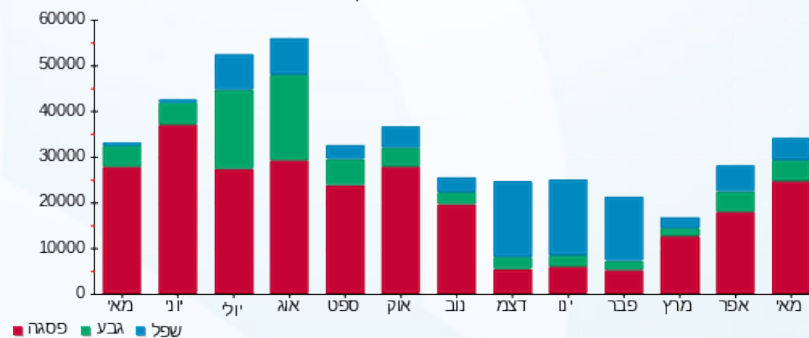



02/06/22

תאריך הפקה:

שם דייר: חניונים בניין 1
שם אתר: עוגן נתניה בניין 1

31/05/22

תאריך קריאה נוכחית:

01/05/22

תאריך קריאה קודמת:

לקוח/ה נכבד/ה, אנו מתכבדים להגיש את חישוב צריכת החשמל לתקופה 01/05/22 - 31/05/22:

חניונים בניין 1 - 7 - 81018564(3x40)

סוג תעריף	סוג צריכה	קריאה קודמת	קריאה נוכחית	סה"כ צריכה בקוט"ש	מחיר לקוט"ש בא"ג	סה"כ לתשלום
פרטי חשבון עבור תאריכים:						
777	פסגה	01/05/22	31/05/22	723.80	45.49	329.26 ₪
778	גבע	29,184.40	29,485.90	301.50	37.72	113.73 ₪
779	שפל	92,098.50	92,528.00	429.50	31.20	134.00 ₪

סה"כ לדייר:

פסגה	גבע	שפל	סה"כ	שיא ביקוש
723.80	301.50	429.50	1,454.80	3.50
₪ 329.26	₪ 113.73	₪ 134.00	₪ 576.99	

סה"כ צריכה

סה"כ לתשלום

214.45 ₪	תשלום קבוע	
7.34 ₪	תשלום עבור גודל חיבור בKVA (3x40)	
798.77 ₪	סה"כ לתשלום	לא כולל מע"מ

התפלגות חיוב בש"ח לפי תעו"ז

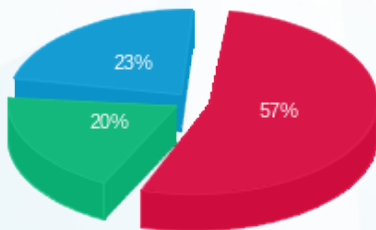

- פסגה (₪ 329.26)
- גבע (₪ 113.73)
- שפל (₪ 134.00)

הסטוריית צריכה בקוט"ש

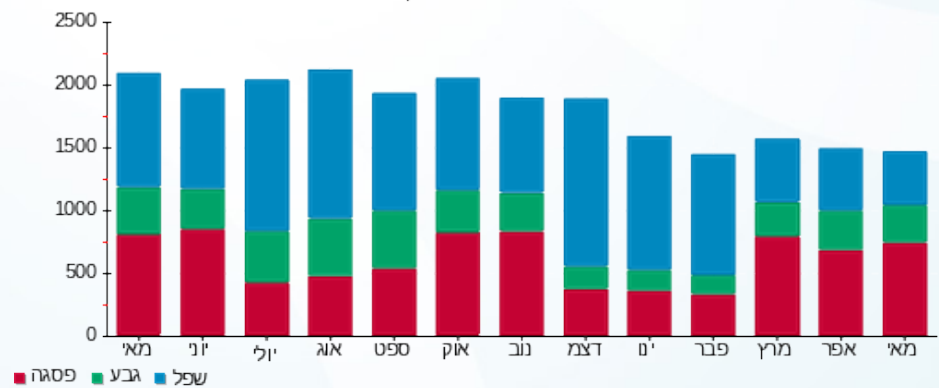



02/06/22

תאריך הפקה:

שם דייר: יוניסור בניין 1 קומה 2

31/05/22

תאריך קריאה נוכחית:

שם אתר: עוגן נתניה בניין 1

01/05/22

תאריך קריאה קודמת:

לקוח/ה נכבד/ה, אנו מתכבדים להגיש את חישוב צריכת החשמל לתקופה 01/05/22 - 31/05/22:

יוניסור קומה 2 מ"א - 8 - 81018679 (3x80)

סוג תעריף	סוג צריכה	קריאה קודמת	קריאה נוכחית	סה"כ צריכה בקוט"ש	מחיר לקוט"ש בא"ג	סה"כ לתשלום
			31/05/22	01/05/22	פרטי חשבון עבור תאריכים:	
777	פסגה	18,269.20	18,366.40	97.20	45.49	44.22 ₪
778	גבע	5,800.70	5,814.80	14.10	37.72	5.32 ₪
779	שפל	10,998.80	11,033.40	34.60	31.20	10.80 ₪

יוניסור קומה 2 מאור וכח - 7 - 81037892 (3x63)

סוג תעריף	סוג צריכה	קריאה קודמת	קריאה נוכחית	סה"כ צריכה בקוט"ש	מחיר לקוט"ש בא"ג	סה"כ לתשלום
			31/05/22	01/05/22	פרטי חשבון עבור תאריכים:	
777	פסגה	32,518.50	32,682.30	163.80	45.49	74.51 ₪
778	גבע	10,558.90	10,593.40	34.50	37.72	13.01 ₪
779	שפל	32,142.90	32,216.40	73.50	31.20	22.93 ₪

סה"כ לדייר:

פסגה	גבע	שפל	סה"כ	שיא ביקוש
261.00	48.60	108.10	417.70	5.10
118.73 ₪	18.33 ₪	33.73 ₪	170.79 ₪	

סה"כ צריכה

סה"כ לתשלום

214.45 ₪	תשלום קבוע	
26.23 ₪	תשלום עבור גודל חיבור בKVA (3x143)	
411.47 ₪	סה"כ לתשלום	לא כולל מע"מ

התפלגות חיוב בש"ח לפי תע"ז

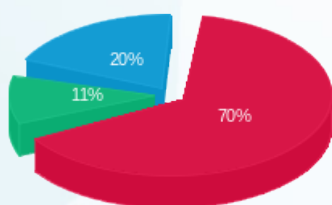

פסגה (118.73 ₪) 70%
 גבע (18.33 ₪) 11%
 שפל (33.73 ₪) 20%

הסטוריית צריכה בקוט"ש

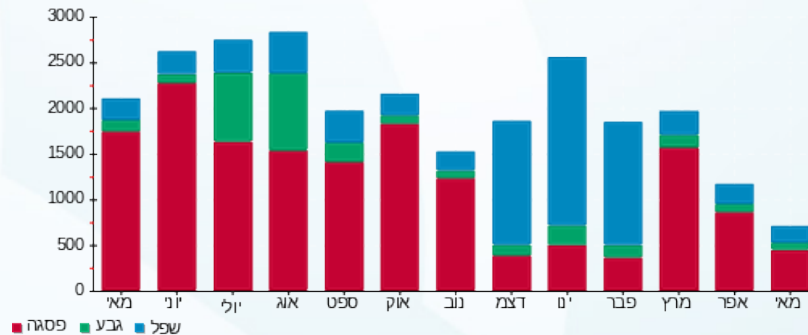

02/06/22 תאריך הפקה:
 31/05/22 תאריך קריאה נוכחית:
 01/05/22 תאריך קריאה קודמת:

שם דייר: יוניסור בניין 1 קומה 3 מ"א
 שם אתר: עוגן נתניה בניין 1

לקוח/ה נכבד/ה, אנו מתכבדים להגיש את חישוב צריכת החשמל לתקופה 01/05/22 - 31/05/22:

יוניסור בניין 1 קומה 3 מ"א - 3 - 81018679(3x63)

סוג תעריף	סוג צריכה	קריאה קודמת	קריאה נוכחית	סה"כ צריכה בקוט"ש	מחיר לקוט"ש בא"ג	סה"כ לתשלום
פרטי חשבון עבור תאריכים:			01/05/22	31/05/22		
777	פסגה	14,112.00	14,136.70	24.70	45.49	11.24 ₪
778	גבע	2,123.50	2,123.60	0.10	37.72	0.04 ₪
779	שפל	3,662.40	3,662.80	0.40	31.20	0.12 ₪

צילרים

סוג תעריף	סוג צריכה	קריאה קודמת	קריאה נוכחית	סה"כ צריכה בקוט"ש	מחיר לקוט"ש בא"ג	סה"כ לתשלום
פרטי חשבון עבור תאריכים:			01/05/22	31/05/22		
777	פסגה			254.465	45.49	115.76 ₪
778	גבע			0.944	37.72	0.36 ₪
779	שפל			2.266	31.20	0.71 ₪

סה"כ לדייר:

פסגה	גבע	שפל	סה"כ	שיא ביקוש
279.17	1.04	2.67	282.88	0.20
126.99 ₪	0.39 ₪	0.83 ₪	128.22 ₪	

סה"כ צריכה
 סה"כ לתשלום

214.45 ₪	תשלום קבוע	
11.56 ₪	תשלום עבור גודל חיבור ב-KVA (3x63)	
354.22 ₪	סה"כ לתשלום	לא כולל מע"מ

התפלגות חיוב בש"ח לפי תע"ז

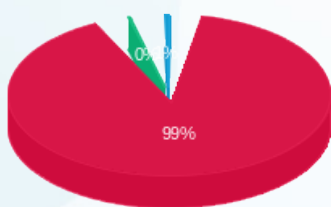

פסגה (126.99 ₪)
 גבע (0.39 ₪)
 שפל (0.83 ₪)

הסטוריית צריכה בקוט"ש

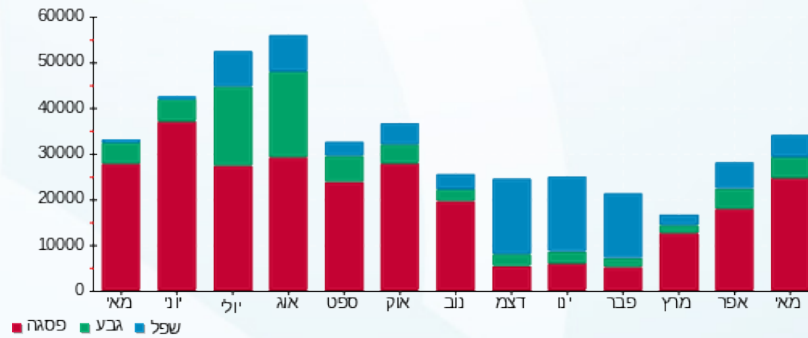

02/06/22 תאריך הפקה:
 31/05/22 תאריך קריאה נוכחית:
 01/05/22 תאריך קריאה קודמת:

שם דייר: יוניסור בניין 1 קומה 3 מאור וכח
 שם אתר: עוגן נתניה בניין 1

לקוח/ה נכבד/ה, אנו מתכבדים להגיש את חישוב צריכת החשמל לתקופה 01/05/22 - 31/05/22:

יוניסור בניין 1 קומה 3 מאור וכח - 1 - 81017127(3x40)

סוג תעריף	סוג צריכה	קריאה קודמת	קריאה נוכחית	סה"כ צריכה בקוט"ש	מחיר לקוט"ש בא"ג	סה"כ לתשלום
פרטי חשבון עבור תאריכים:						
777	פסגה	01/05/22	31/05/22	173.70	45.49	79.02 ₪
778	גבע	20,398.00	20,428.90	30.90	37.72	11.66 ₪
779	שפל	54,623.40	54,698.20	74.80	31.20	23.34 ₪

סה"כ לדייר:

פסגה	גבע	שפל	סה"כ	שיא ביקוש
173.70	30.90	74.80	279.40	0.90
₪ 79.02	₪ 11.66	₪ 23.34	₪ 114.01	

סה"כ צריכה
 סה"כ לתשלום

214.45 ₪	תשלום קבוע	
7.34 ₪	תשלום עבור גודל חיבור בKVA (3x40)	
335.80 ₪	סה"כ לתשלום	לא כולל מע"מ

התפלגות חיוב בש"ח לפי תעו"ז

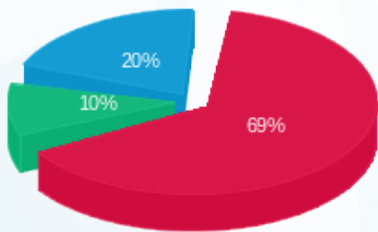

■ פסגה (₪ 79.02)
 ■ גבע (₪ 11.66)
 ■ שפל (₪ 23.34)

הסטוריית צריכה בקוט"ש

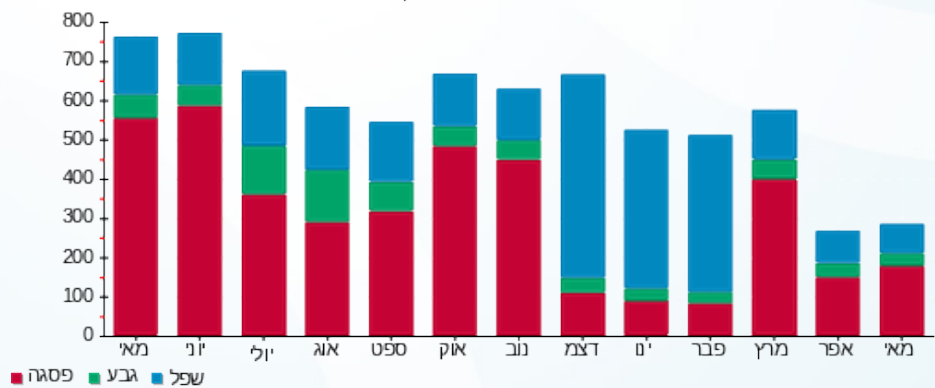



02/06/22

תאריך הפקדה:

שם דייר: כללית הנדסה בניין 1

31/05/22

תאריך קריאה נוכחית:

שם אתר: עוגן נתניה בניין 1

01/05/22

תאריך קריאה קודמת:

לקוח/ה נכבד/ה, אנו מתכבדים להגיש את חישוב צריכת החשמל לתקופה 01/05/22 - 31/05/22:

כללית הנדסה - 6 - 81017127(3x125)

סוג תעריף	סוג צריכה	קריאה קודמת	קריאה נוכחית	סה"כ צריכה בקוט"ש	מחיר לקוט"ש בא"ג	סה"כ לתשלום
פרטי חשבון עבור תאריכים:						
777	פסגה	01/05/22	31/05/22	132.60	45.49	60.32 ₪
778	גבע	22,050.00	22,107.20	57.20	37.72	21.58 ₪
779	שפל	61,899.80	62,039.40	139.60	31.20	43.56 ₪

סה"כ לדייר:

פסגה	גבע	שפל	סה"כ	שיא ביקוש
132.60	57.20	139.60	329.40	0.80
₪ 60.32	₪ 21.58	₪ 43.56	₪ 125.45	

סה"כ צריכה

סה"כ לתשלום

214.45 ₪	תשלום קבוע	
22.93 ₪	תשלום עבור גודל חיבור בKVA (3x125)	
362.83 ₪	סה"כ לתשלום	לא כולל מע"מ

התפלגות חיוב בש"ח לפי תע"ז

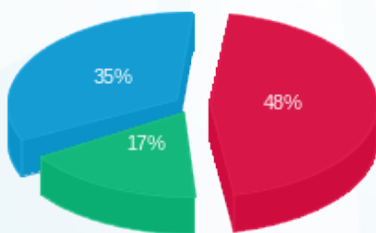

- פסגה (₪ 60.32)
- גבע (₪ 21.58)
- שפל (₪ 43.56)

הסטוריית צריכה בקוט"ש

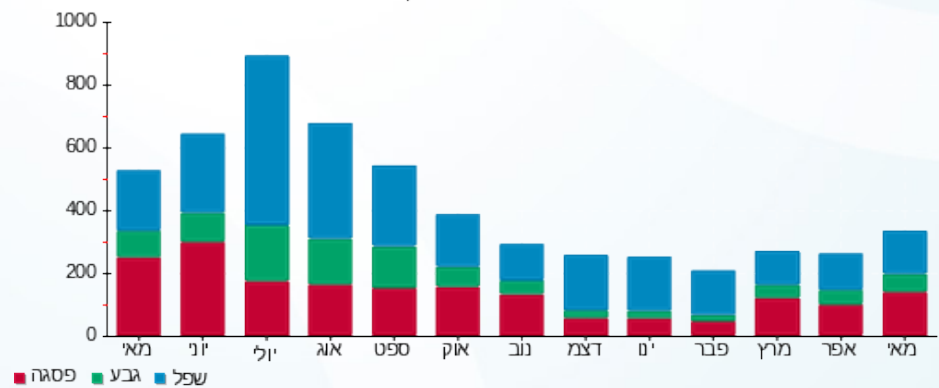



02/06/22

תאריך הפקה:

שם דייר: כללית הנדסה בניין 1 מ"א

31/05/22

תאריך קריאה נוכחית:

שם אתר: עוגן נתניה בניין 1

01/05/22

תאריך קריאה קודמת:

לקוח/ה נכבד/ה, אנו מתכבדים להגיש את חישוב צריכת החשמל לתקופה 01/05/22 - 31/05/22:

כללית הנדסה מ"א - 1 - 81018679 (3x160)

סוג תעריף	סוג צריכה	קריאה קודמת	קריאה נוכחית	סה"כ צריכה בקוט"ש	מחיר לקוט"ש בא"ג	סה"כ לתשלום
פרטי חשבון עבור תאריכים:						
777	פסגה	01/05/22	31/05/22	0.00	45.49	0.00 ₪
778	גבע	2,840.80	2,840.80	0.00	37.72	0.00 ₪
779	שפל	11,242.80	11,242.80	0.00	31.20	0.00 ₪

צילרים

סוג תעריף	סוג צריכה	קריאה קודמת	קריאה נוכחית	סה"כ צריכה בקוט"ש	מחיר לקוט"ש בא"ג	סה"כ לתשלום
פרטי חשבון עבור תאריכים:						
777	פסגה	01/05/22	31/05/22	0.000	45.49	0.00 ₪
778	גבע			0.000	37.72	0.00 ₪
779	שפל			0.000	31.20	0.00 ₪

סה"כ לדייר:

פסגה	גבע	שפל	סה"כ	שיא ביקוש
0.00	0.00	0.00	0.00	
0.00 ₪	0.00 ₪	0.00 ₪	0.00 ₪	

סה"כ צריכה

סה"כ לתשלום

214.45 ₪	תשלום קבוע	
29.35 ₪	תשלום עבור גודל חיבור ב KVA (3x160)	
243.80 ₪	סה"כ לתשלום	לא כולל מע"מ

התפלגות חיוב בש"ח לפי תע"ז

פסגה (0.00 ₪)
גבע (0.00 ₪)
שפל (0.00 ₪)

הסטוריית צריכה בקוט"ש

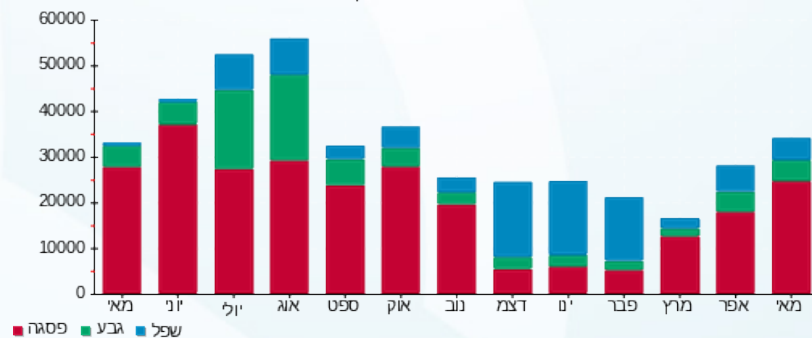



02/06/22

תאריך הפקה:

שם דייר: מ. רהיטי האחוזה בניין 1

31/05/22

תאריך קריאה נוכחית:

שם אתר: עוגן נתניה בניין 1

01/05/22

תאריך קריאה קודמת:

לקוח/ה נכבד/ה, אנו מתכבדים להגיש את חישוב צריכת החשמל לתקופה 01/05/22 - 31/05/22:

מ. רהיטי האחוזה בניין 1 - 8 - (3x125)81017127

סוג תעריף	סוג צריכה	קריאה קודמת	קריאה נוכחית	סה"כ צריכה בקוט"ש	מחיר לקוט"ש בא"ג	סה"כ לתשלום
פרטי חשבון עבור תאריכים:						
777	פסגה	01/05/22	31/05/22	3,893.80	45.49	1,771.29 ₪
778	גבע	254,127.00	254,836.30	709.30	37.72	267.55 ₪
779	שפל	254,118.30	254,376.40	258.10	31.20	80.53 ₪

סה"כ לדייר:

פסגה	גבע	שפל	סה"כ	שיא ביקוש
3,893.80	709.30	258.10	4,861.20	9.70
1,771.29 ₪	267.55 ₪	80.53 ₪	2,119.36 ₪	

סה"כ צריכה

סה"כ לתשלום

214.45 ₪	תשלום קבוע	
22.93 ₪	תשלום עבור גודל חיבור בKVA (3x125)	
2,356.74 ₪	סה"כ לתשלום	לא כולל מע"מ

התפלגות חיוב בש"ח לפי תע"ז

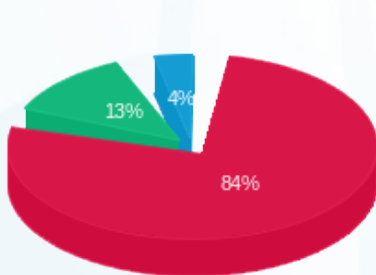

- פסגה (1,771.29 ₪)
- גבע (267.55 ₪)
- שפל (80.53 ₪)

הסטוריית צריכה בקוט"ש

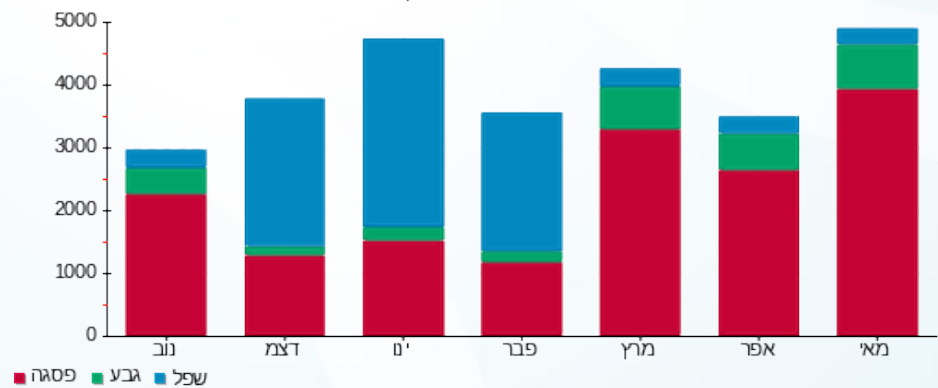



02/06/22

תאריך הפקה:

שם דייר: מיטחברת בניין 1

31/05/22

תאריך קריאה נוכחית:

שם אתר: עוגן נתניה בניין 1

01/05/22

תאריך קריאה קודמת:

לקוח/ה נכבד/ה, אנו מתכבדים להגיש את חישוב צריכת החשמל לתקופה 01/05/22 - 31/05/22:

מיטחברת - 4 - (3x40)81037892

סוג תעריף	סוג צריכה	קריאה קודמת	קריאה נוכחית	סה"כ צריכה בקוט"ש	מחיר לקוט"ש בא"ג	סה"כ לתשלום
		01/05/22	31/05/22			
777	פסגה	26,693.05	27,104.60	411.55	45.49	187.21 ₪
778	גבע	4,784.00	4,835.75	51.75	37.72	19.52 ₪
779	שפל	18,125.90	18,152.25	26.35	31.20	8.22 ₪

סה"כ לדייר:

פסגה	גבע	שפל	סה"כ	שיא ביקוש
411.55	51.75	26.35	489.65	2.15
187.21 ₪	19.52 ₪	8.22 ₪	214.96 ₪	

סה"כ צריכה

סה"כ לתשלום

214.45 ₪	תשלום קבוע	
7.34 ₪	תשלום עבור גודל חיבור בKVA (3x40)	
436.74 ₪	סה"כ לתשלום	לא כולל מע"מ

התפלגות חיוב בש"ח לפי תעו"ז

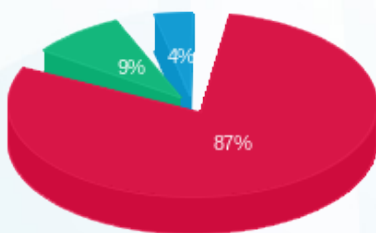

- פסגה (187.21 ₪)
- גבע (19.52 ₪)
- שפל (8.22 ₪)

הסטוריית צריכה בקוט"ש

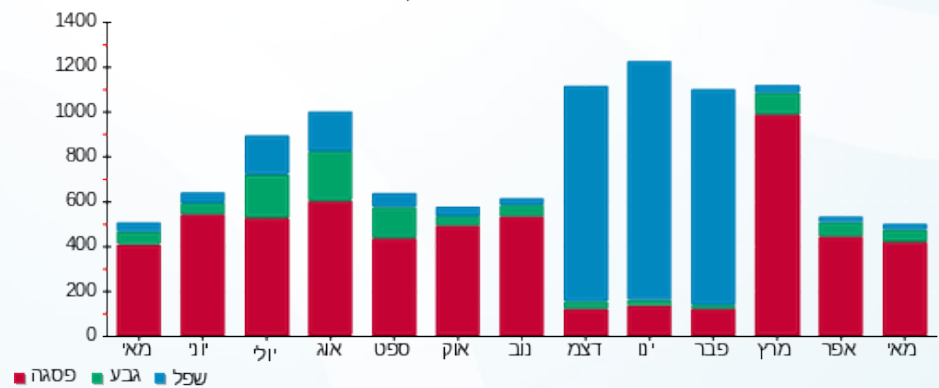



02/06/22

תאריך הפקדה:

שם דייר: מעליות בניין 1 דרום

31/05/22

תאריך קריאה נוכחית:

שם אתר: עוגן נתניה בניין 1

01/05/22

תאריך קריאה קודמת:

לקוח/ה נכבד/ה, אנו מתכבדים להגיש את חישוב צריכת החשמל לתקופה 01/05/22 - 31/05/22:

מעליות בניין 1 דרום - 6 - 81018564(3x40)

סוג תעריף	סוג צריכה	קריאה קודמת	קריאה נוכחית	סה"כ צריכה בקוט"ש	מחיר לקוט"ש בא"ג	סה"כ לתשלום
		01/05/22	31/05/22			
777	פסגה	12,625.15	12,721.35	96.20	45.49	43.76 ₪
778	גבע	5,302.25	5,322.10	19.85	37.72	7.49 ₪
779	שפל	14,224.50	14,264.15	39.65	31.20	12.37 ₪

סה"כ לדייר:

פסגה	גבע	שפל	סה"כ	שיא ביקוש
96.20	19.85	39.65	155.70	0.85
₪ 43.76	₪ 7.49	₪ 12.37	₪ 63.62	

סה"כ צריכה

סה"כ לתשלום

214.45 ₪	תשלום קבוע	
7.34 ₪	תשלום עבור גודל חיבור בKVA (3x40)	
285.41 ₪	סה"כ לתשלום	לא כולל מע"מ

התפלגות חיוב בש"ח לפי תעו"ז

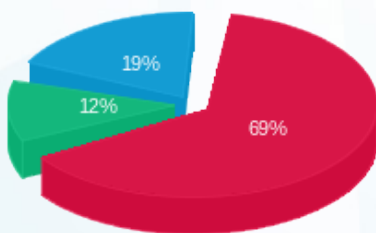

■ פסגה (₪ 43.76)
■ גבע (₪ 7.49)
■ שפל (₪ 12.37)

הסטוריית צריכה בקוט"ש

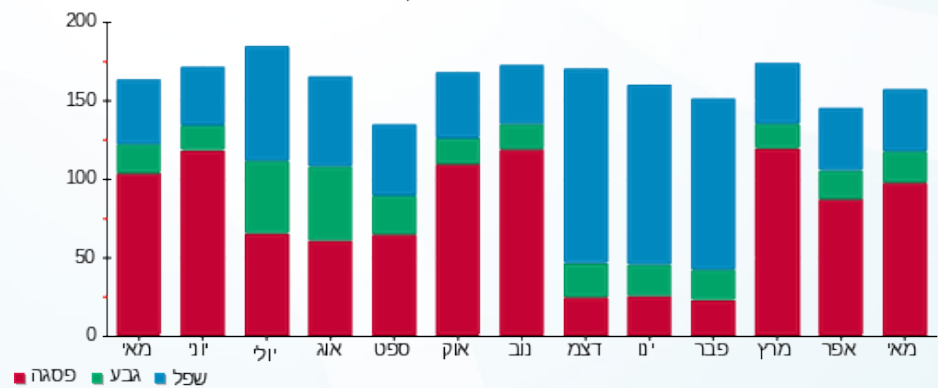

■ פסגה ■ גבע ■ שפל





02/06/22 תאריך הפקדה:
 31/05/22 תאריך קריאה נוכחית:
 01/05/22 תאריך קריאה קודמת:

שם דייר: מעליות בניין 1 צפון
 שם אתר: עוגן נתניה בניין 1

לקוח/ה נכבד/ה, אנו מתכבדים להגיש את חישוב צריכת החשמל לתקופה 01/05/22 - 31/05/22:

מעליות בניין 1 צפון - 5 - (3x40)81018564

סוג תעריף	סוג צריכה	קריאה קודמת	קריאה נוכחית	סה"כ צריכה בקוט"ש	מחיר לקוט"ש בא"ג	סה"כ לתשלום
פרטי חשבון עבור תאריכים:						
777	פסגה	01/05/22	31/05/22	196.20	45.49	89.25 ₪
778	גבע	3,630.65	3,665.35	34.70	37.72	13.09 ₪
779	שפל	9,205.50	9,254.80	49.30	31.20	15.38 ₪

סה"כ לדייר:

פסגה	גבע	שפל	סה"כ	שיא ביקוש
196.20	34.70	49.30	280.20	1.45
₪ 89.25	₪ 13.09	₪ 15.38	₪ 117.72	

סה"כ צריכה
 סה"כ לתשלום

214.45 ₪	תשלום קבוע	
7.34 ₪	תשלום עבור גודל חיבור בKVA (3x40)	
339.51 ₪	סה"כ לתשלום	לא כולל מע"מ

התפלגות חיוב בש"ח לפי תעו"ז

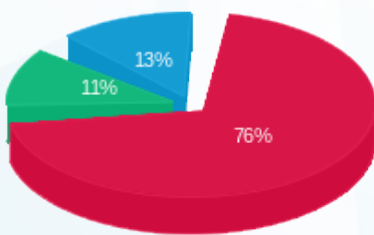

■ פסגה (₪ 89.25)
 ■ גבע (₪ 13.09)
 ■ שפל (₪ 15.38)

הסטוריית צריכה בקוט"ש

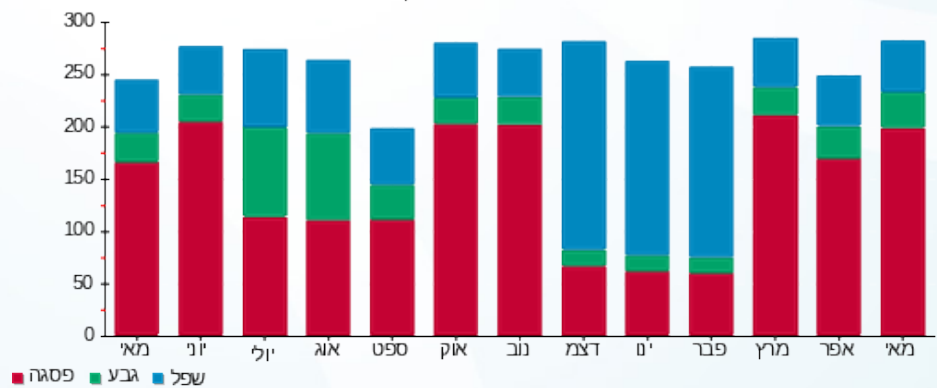

02/06/22

תאריך הפקה:

שם דייר: עמותת שוקולד בניין 1 קומה 1 דרום מ"א

31/05/22

תאריך קריאה נוכחית:

שם אתר: עוגן נתניה בניין 1

01/05/22

תאריך קריאה קודמת:

לקוח/ה נכבד/ה, אנו מתכבדים להגיש את חישוב צריכת החשמל לתקופה 01/05/22 - 31/05/22:

עמותת שוקולד בניין 1 קומה 1 דרום מ"א - 6 - 81018679(3x200)

סוג תעריף	סוג צריכה	קריאה קודמת	קריאה נוכחית	סה"כ צריכה בקוט"ש	מחיר לקוט"ש בא"ג	סה"כ לתשלום
		01/05/22	31/05/22			
777	פסגה	45,722.40	46,239.60	517.20	45.49	235.27 ₪
778	גבע	19,630.40	19,830.80	200.40	37.72	75.59 ₪
779	שפל	57,563.80	58,030.40	466.60	31.20	145.58 ₪

צילרים

סוג תעריף	סוג צריכה	קריאה קודמת	קריאה נוכחית	סה"כ צריכה בקוט"ש	מחיר לקוט"ש בא"ג	סה"כ לתשלום
		01/05/22	31/05/22			
777	פסגה			5,328.322	45.49	2,423.85 ₪
778	גבע			1,892.484	37.72	713.84 ₪
779	שפל			2,643.082	31.20	824.64 ₪

סה"כ לדייר:

פסגה	גבע	שפל	סה"כ	שיא ביקוש
5,845.52	2,092.88	3,109.68	11,048.09	3.20
₪ 2,659.13	₪ 789.44	₪ 970.22	₪ 4,418.78	

סה"כ צריכה

סה"כ לתשלום

214.45 ₪	תשלום קבוע	
36.69 ₪	תשלום עבור גודל חיבור בKVA (3x200)	
4,669.92 ₪	סה"כ לתשלום	לא כולל מע"מ

התפלגות חיוב בש"ח לפי תע"ז

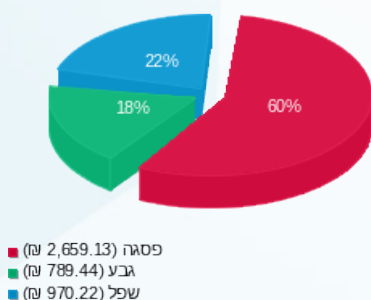

הסטוריית צריכה בקוט"ש

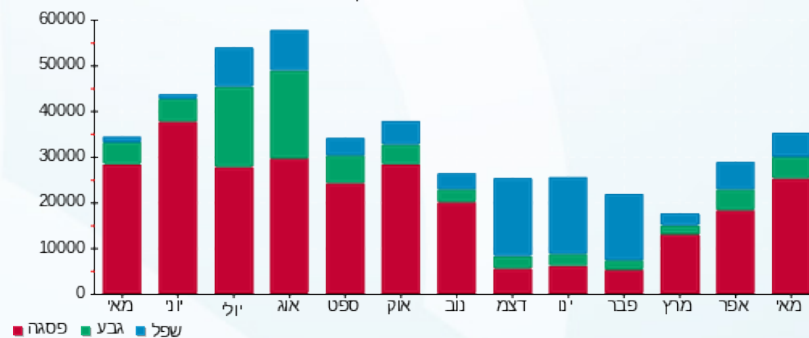

02/06/22

תאריך הפקה:

שם דייר: עמותת שוקולד בניין 1 קומה 1 דרום מאור וכח

31/05/22

תאריך קריאה נוכחית:

שם אתר: עוגן נתניה בניין 1

01/05/22

תאריך קריאה קודמת:

לקוח/ה נכבד/ה, אנו מתכבדים להגיש את חישוב צריכת החשמל לתקופה 01/05/22 - 31/05/22:

עמותת שוקולד בניין 1 קומה 1 דרום מאור וכח - 5 - 81037892(3x125)

סוג תעריף	סוג צריכה	קריאה קודמת	קריאה נוכחית	סה"כ צריכה בקוט"ש	מחיר לקוט"ש בא"ג	סה"כ לתשלום
		01/05/22	31/05/22			
777	פסגה	87,253.40	89,073.20	1,819.80	45.49	827.83 ₪
778	גבע	25,288.40	25,640.00	351.60	37.72	132.62 ₪
779	שפל	67,596.20	68,152.20	556.00	31.20	173.47 ₪

סה"כ לדייר:

פסגה	גבע	שפל	סה"כ	שיא ביקוש
1,819.80	351.60	556.00	2,727.40	13.00
827.83 ₪	132.62 ₪	173.47 ₪	1,133.92 ₪	

סה"כ צריכה

סה"כ לתשלום

214.45 ₪	תשלום קבוע	
22.93 ₪	תשלום עבור גודל חיבור בKVA (3x125)	
1,371.30 ₪	סה"כ לתשלום	לא כולל מע"מ

התפלגות חיוב בש"ח לפי תעו"ז

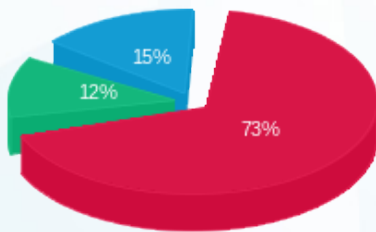

- פסגה (827.83 ₪) - 73%
- גבע (132.62 ₪) - 12%
- שפל (173.47 ₪) - 15%

הסטוריית צריכה בקוט"ש

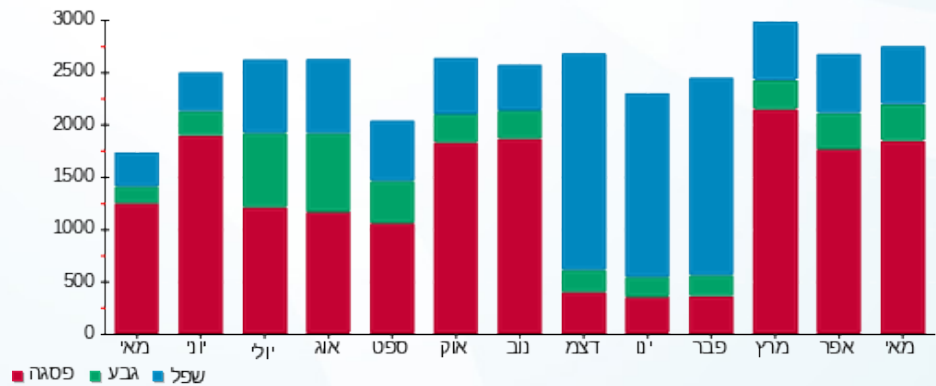



02/06/22

תאריך הפקדה:

שם דייר: פאוורבול בניין 1 קומה 3 צד צפון מ"א

31/05/22

תאריך קריאה נוכחית:

שם אתר: עוגן נתניה בניין 1

01/05/22

תאריך קריאה קודמת:

לקוח/ה נכבד/ה, אנו מתכבדים להגיש את חישוב צריכת החשמל לתקופה 01/05/22 - 31/05/22:

פאוורבול קומה 3 צד צפון מ"א - 6 - 81018866(3x250)

סוג תעריף	סוג צריכה	קריאה קודמת	קריאה נוכחית	סה"כ צריכה בקוט"ש	מחיר לקוט"ש בא"ג	סה"כ לתשלום
פרטי חשבון עבור תאריכים:						
777	פסגה	01/05/22	31/05/22	490.80	45.49	223.26 ₪
778	גבע	31,819.60	31,917.20	97.60	37.72	36.81 ₪
779	שפל	86,142.40	86,348.00	205.60	31.20	64.15 ₪

צילרים

סוג תעריף	סוג צריכה	קריאה קודמת	קריאה נוכחית	סה"כ צריכה בקוט"ש	מחיר לקוט"ש בא"ג	סה"כ לתשלום
פרטי חשבון עבור תאריכים:						
777	פסגה	5,056.343	5,056.343	45.49	2,300.13 ₪	
778	גבע	921.689	921.689	37.72	347.66 ₪	
779	שפל	1,164.633	1,164.633	31.20	363.37 ₪	

סה"כ לדייר:

פסגה	גבע	שפל	סה"כ	שיא ביקוש
5,547.14	1,019.29	1,370.23	7,936.66	1.60
₪ 2,523.40	₪ 384.48	₪ 427.51	₪ 3,335.38	

סה"כ צריכה
סה"כ לתשלום

214.45 ₪	תשלום קבוע	
45.86 ₪	תשלום עבור גודל חיבור בKVA (3x250)	
3,595.69 ₪	סה"כ לתשלום	לא כולל מע"מ

התפלגות חיוב בש"ח לפי תע"ז

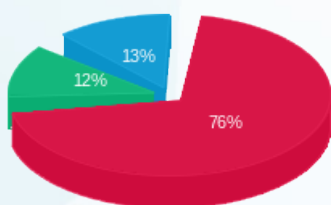

פסגה (2,523.40 ₪)
גבע (384.48 ₪)
שפל (427.51 ₪)

הסטוריית צריכה בקוט"ש

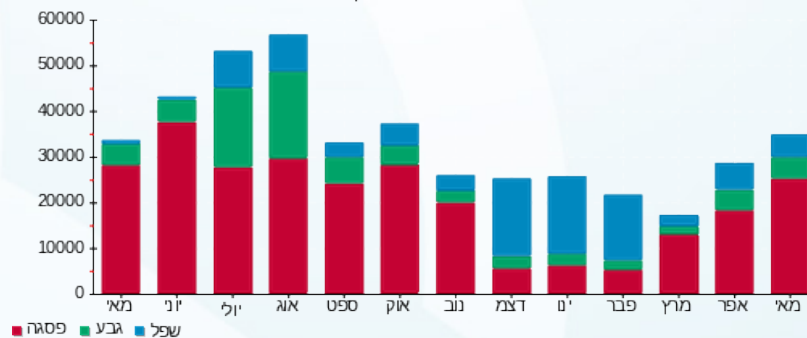

02/06/22 תאריך הפקדה:
 31/05/22 תאריך קריאה נוכחית:
 01/05/22 תאריך קריאה קודמת:

שם דייר: פאורבול בניין 1 קומה 4 צד צפון מ"א
 שם אתר: עוגן נתניה בניין 1

לקוח/ה נכבד/ה, אנו מתכבדים להגיש את חישוב צריכת החשמל לתקופה 01/05/22 - 31/05/22:

פאורבול קומה 4 צד צפון - 5 - (3x250)81018866

סוג תעריף	סוג צריכה	קריאה קודמת	קריאה נוכחית	סה"כ צריכה בקוט"ש	מחיר לקוט"ש בא"ג	סה"כ לתשלום
פרטי חשבון עבור תאריכים:			01/05/22	31/05/22		
777	פסגה	102,261.20	102,960.80	699.60	45.49	318.25 ₪
778	גבע	24,474.80	24,588.40	113.60	37.72	42.85 ₪
779	שפל	61,017.60	61,159.60	142.00	31.20	44.30 ₪

צילרים

סוג תעריף	סוג צריכה	קריאה קודמת	קריאה נוכחית	סה"כ צריכה בקוט"ש	מחיר לקוט"ש בא"ג	סה"כ לתשלום
פרטי חשבון עבור תאריכים:			01/05/22	31/05/22		
777	פסגה			7,207.452	45.49	3,278.67 ₪
778	גבע			1,072.785	37.72	404.65 ₪
779	שפל			804.367	31.20	250.96 ₪

סה"כ לדייר:

פסגה	גבע	שפל	סה"כ	שיא ביקוש
7,907.05	1,186.39	946.37	10,039.80	3.20
₪ 3,596.92	₪ 447.50	₪ 295.27	₪ 4,339.69	

סה"כ צריכה
 סה"כ לתשלום

214.45 ₪	תשלום קבוע	
45.86 ₪	תשלום עבור גודל חיבור בKVA (3x250)	
4,600.00 ₪	סה"כ לתשלום	לא כולל מע"מ

התפלגות חיוב בש"ח לפי תע"ז

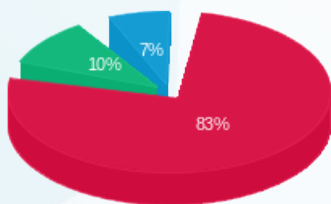

פסגה (₪ 3,596.92)
 גבע (₪ 447.50)
 שפל (₪ 295.27)

הסטוריית צריכה בקוט"ש

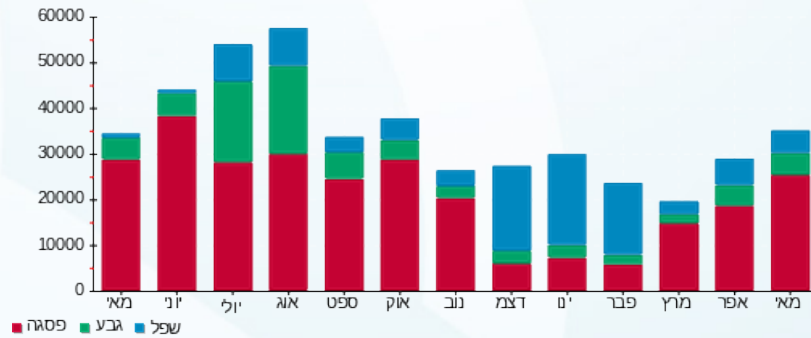

02/06/22 תאריך הפקה:
 31/05/22 תאריך קריאה נוכחית:
 01/05/22 תאריך קריאה קודמת:

שם דייר: פתוח סביבה וקיימות בניין 1 קומה 1
 שם אתר: עוגן נתניה בניין 1

לקוח/ה נכבד/ה, אנו מתכבדים להגיש את חישוב צריכת החשמל לתקופה 01/05/22 - 31/05/22:

פתוח סביבה וקיימות קומה 1 - 6 - 81037892 (3x63)

סוג תעריף	סוג צריכה	קריאה קודמת	קריאה נוכחית	סה"כ צריכה בקוט"ש	מחיר לקוט"ש בא"ג	סה"כ לתשלום
פרטי חשבון עבור תאריכים:						
777	פסגה	01/05/22	31/05/22	1,601.70	45.49	728.61 ₪
778	גבע	20,809.80	21,118.80	309.00	37.72	116.55 ₪
779	שפל	55,733.30	56,355.20	621.90	31.20	194.03 ₪

סה"כ לדייר:

פסגה	גבע	שפל	סה"כ	שיא ביקוש
1,601.70	309.00	621.90	2,532.60	6.30
728.61 ₪	116.55 ₪	194.03 ₪	1,039.20 ₪	

סה"כ צריכה
 סה"כ לתשלום

214.45 ₪	תשלום קבוע	
11.56 ₪	תשלום עבור גודל חיבור בKVA (3x63)	
1,265.21 ₪	סה"כ לתשלום	לא כולל מע"מ

התפלגות חיוב בש"ח לפי תע"ז

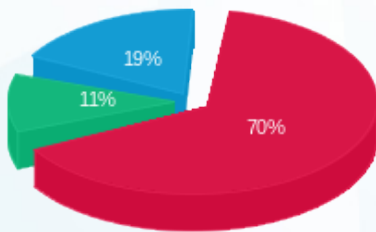

■ פסגה (728.61 ₪)
 ■ גבע (116.55 ₪)
 ■ שפל (194.03 ₪)

הסטוריית צריכה בקוט"ש

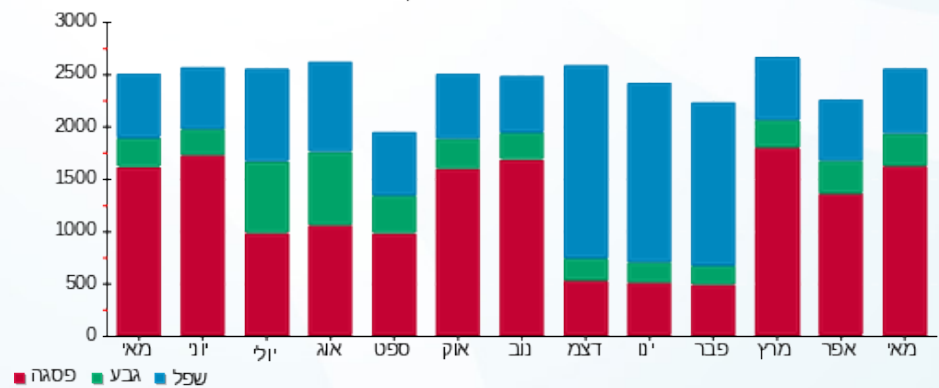



02/06/22

תאריך הפקה:

שם דייר: פתוח סביבה וקיימות בניין 1 קומה 1 מ"א

31/05/22

תאריך קריאה נוכחית:

שם אתר: עוגן נתניה בניין 1

01/05/22

תאריך קריאה קודמת:

לקוח/ה נכבד/ה, אנו מתכבדים להגיש את חישוב צריכת החשמל לתקופה 01/05/22 - 31/05/22:

פתוח סביבה וקיימות קומה 1 מ"א - 7 - (3x80)81018679

סוג תעריף	סוג צריכה	קריאה קודמת	קריאה נוכחית	סה"כ צריכה בקוט"ש	מחיר לקוט"ש בא"ג	סה"כ לתשלום
פרטי חשבון עבור תאריכים:						
		01/05/22	31/05/22			
777	פסגה	10,456.70	10,647.00	190.30	45.49	86.57 ₪
778	גבע	2,019.70	2,028.90	9.20	37.72	3.47 ₪
779	שפל	3,743.20	3,745.50	2.30	31.20	0.72 ₪

צילרים

סוג תעריף	סוג צריכה	קריאה קודמת	קריאה נוכחית	סה"כ צריכה בקוט"ש	מחיר לקוט"ש בא"ג	סה"כ לתשלום
פרטי חשבון עבור תאריכים:						
		01/05/22	31/05/22			
777	פסגה			1,960.518	45.49	891.84 ₪
778	גבע			86.880	37.72	32.77 ₪
779	שפל			13.028	31.20	4.06 ₪

סה"כ לדייר:

פסגה	גבע	שפל	סה"כ	שיא ביקוש
2,150.82	96.08	15.33	2,262.23	1.10
978.41 ₪	36.24 ₪	4.78 ₪	1,019.43 ₪	

סה"כ צריכה
סה"כ לתשלום

214.45 ₪	תשלום קבוע	
14.67 ₪	תשלום עבור גודל חיבור בKVA (3x80)	
1,248.56 ₪	סה"כ לתשלום	לא כולל מע"מ

התפלגות חיוב בש"ח לפי תע"ז

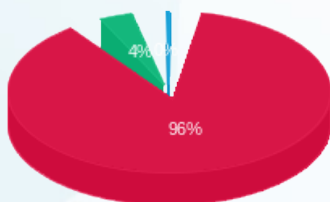

פסגה (978.41 ₪) 96%
גבע (36.24 ₪) 4%
שפל (4.78 ₪) 0%

הסטוריית צריכה בקוט"ש

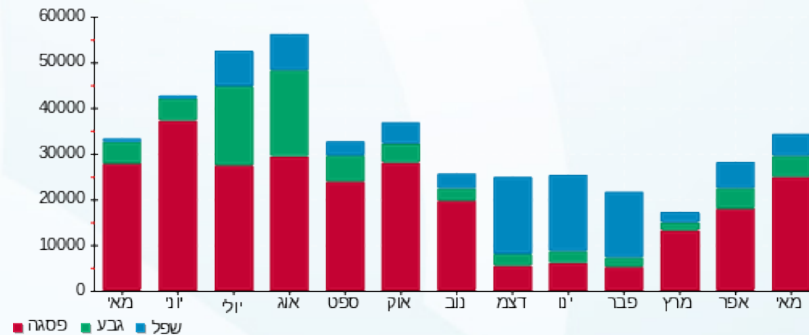



02/06/22 תאריך הפקדה:
 31/05/22 תאריך קריאה נוכחית:
 01/05/22 תאריך קריאה קודמת:

שם דייר: צ'ילרים כללי לחלוקה בניין 1
 שם אתר: עוגן נתניה בניין 1

לקוח/ה נכבד/ה, אנו מתכבדים להגיש את חישוב צריכת החשמל לתקופה 01/05/22 - 31/05/22:

צ'ילרים כללי לחלוקה - 4 - 81018866(3x1500)

סוג תעריף	סוג צריכה	קריאה קודמת	קריאה נוכחית	סה"כ צריכה בקוט"ש	מחיר לקוט"ש בא"ג	סה"כ לתשלום
		01/05/22	31/05/22			
777	פסגה	2,670,498.00	2,694,801.00	24,303.00	45.49	11,055.43 ₪
778	גבע	929,997.00	934,596.00	4,599.00	37.72	1,734.74 ₪
779	שפל	1,076,775.00	1,081,608.00	4,833.00	31.20	1,507.90 ₪

סה"כ לדייר:

פסגה	גבע	שפל	סה"כ	שיא ביקוש
24,303.00	4,599.00	4,833.00	33,735.00	324.00
11,055.43 ₪	1,734.74 ₪	1,507.90 ₪	14,298.07 ₪	

סה"כ צריכה
 סה"כ לתשלום

214.45 ₪	תשלום קבוע	
275.14 ₪	תשלום עבור גודל חיבור בKVA (3x1500)	
14,787.66 ₪	סה"כ לתשלום	לא כולל מע"מ

התפלגות חיוב בש"ח לפי תעו"ז

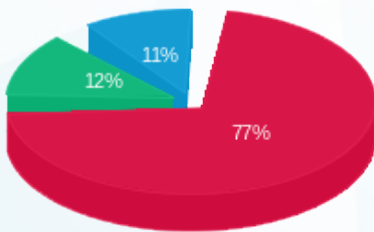

פסגה (11,055.43 ₪) 77%
 גבע (1,734.74 ₪) 12%
 שפל (1,507.90 ₪) 11%

הסטוריית צריכה בקוט"ש

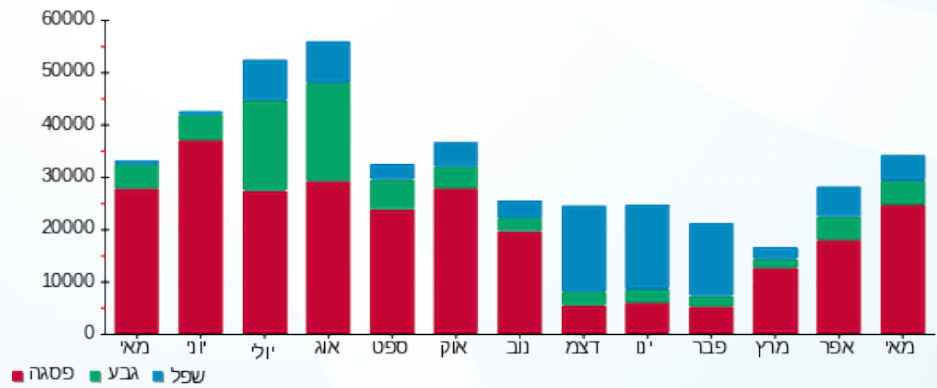



02/06/22 תאריך הפקה:
 31/05/22 תאריך קריאה נוכחית:
 01/05/22 תאריך קריאה קודמת:

שם דייר: ציבורי בניין 1
שם אתר: עוגן נתניה בניין 1

לקוח/ה נכבד/ה, אנו מתכבדים להגיש את חישוב צריכת החשמל לתקופה 01/05/22 - 31/05/22:

עו"ד גלבוש קומה 3 מאור וכח - 1 - 81017127(3x40)

סוג תעריף	סוג צריכה	קריאה קודמת	קריאה נוכחית	סה"כ צריכה בקוט"ש	מחיר לקוט"ש בא"ג	סה"כ לתשלום
			31/05/22	01/05/22	פרטי חשבון עבור תאריכים:	
777	פסגה	95,510.80	95,684.50	-173.70	45.49	₪ -79.02
778	גבע	20,398.00	20,428.90	-30.90	37.72	₪ -11.66
779	שפל	54,623.40	54,698.20	-74.80	31.20	₪ -23.34

לוח מאור וכח קומה 3 - 4 - 81017127(3x125)

סוג תעריף	סוג צריכה	קריאה קודמת	קריאה נוכחית	סה"כ צריכה בקוט"ש	מחיר לקוט"ש בא"ג	סה"כ לתשלום
			31/05/22	01/05/22	פרטי חשבון עבור תאריכים:	
777	פסגה	193,451.40	194,139.20	687.80	45.49	₪ 312.88
778	גבע	63,682.80	63,913.40	230.60	37.72	₪ 86.98
779	שפל	194,560.40	195,116.40	556.00	31.20	₪ 173.47

חברת פיאק מדיקל - 1 - 81037892(3x32)

סוג תעריף	סוג צריכה	קריאה קודמת	קריאה נוכחית	סה"כ צריכה בקוט"ש	מחיר לקוט"ש בא"ג	סה"כ לתשלום
			31/05/22	01/05/22	פרטי חשבון עבור תאריכים:	
777	פסגה	16,971.40	17,062.80	-91.40	45.49	₪ -41.58
778	גבע	5,385.60	5,396.30	-10.70	37.72	₪ -4.04
779	שפל	22,449.40	22,475.80	-26.40	31.20	₪ -8.24

סה"כ לדייר:

פסגה	גבע	שפל	סה"כ	שיא ביקוש
422.70	189.00	454.80	1,066.50	3.00
₪ 192.29	₪ 71.29	₪ 141.90	₪ 405.47	

סה"כ צריכה
סה"כ לתשלום

214.45 ₪	תשלום קבוע	
9.72 ₪	תשלום עבור גודל חיבור בKVA (3x53)	
629.65 ₪	סה"כ לתשלום	לא כולל מע"מ

