



07/06/22

תאריך הפקה:

31/05/22

תאריך קריאה נוכחית:

01/05/22

תאריך קריאה קודמת:

שם דייר: אגד הסעים
שם אתר: מבנה פארק סיביל 528

לקוח/ה נכבד/ה, אנו מתכבדים להגיש את חישוב צריכת החשמל לתקופה 01/05/22 - 31/05/22:

אגד הסעים - 5 - 81021274 (3x400)

סוג תעריף	סוג צריכה	קריאה קודמת	קריאה נוכחית	סה"כ צריכה בקוט"ש	מחיר לקוט"ש בא"ג	סה"כ לתשלום
		01/05/22	31/05/22			פרטי חשבון עבור תאריכים:
777	פסגה	128,737.20	132,569.00	3,831.80	45.49	1,743.09 ₪
778	גבע	34,605.60	35,303.80	698.20	37.72	263.36 ₪
779	שפל	132,973.20	134,362.80	1,389.60	31.20	433.56 ₪

סה"כ לדייר:

פסגה	גבע	שפל	סה"כ	שיא ביקוש
3,831.80	698.20	1,389.60	5,919.60	21.20
1,743.09 ₪	263.36 ₪	433.56 ₪	2,440.00 ₪	

סה"כ צריכה

סה"כ לתשלום

214.45 ₪	תשלום קבוע	
73.37 ₪	תשלום עבור גודל חיבור בKVA (3x400)	
2,727.82 ₪	סה"כ לתשלום	לא כולל מע"מ



31052231234

התפלגות חיוב בש"ח לפי תעו"ז

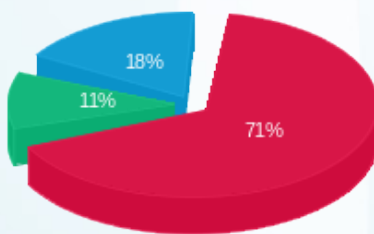

פסגה (1,743.09 ₪)
גבע (263.36 ₪)
שפל (433.56 ₪)

הסטוריית צריכה בקוט"ש

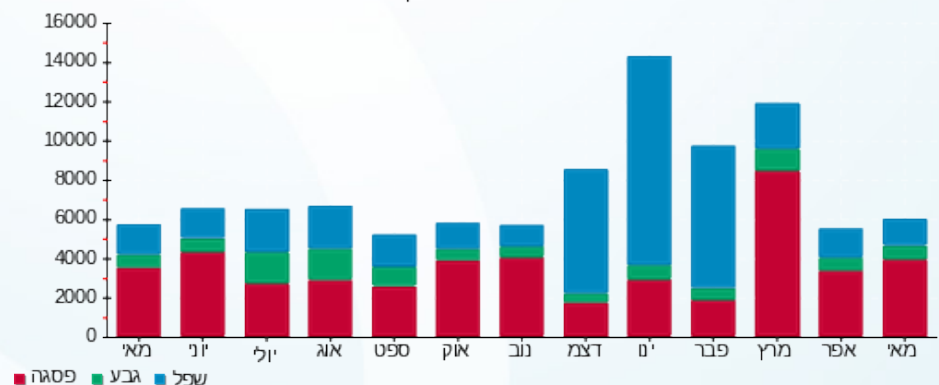



07/06/22

תאריך הפקדה:

שם דייר: ויז טק לוח מרחב מוגן ק.4.
שם אתר: מבנה פארק סיביל 528

31/05/22

תאריך קריאה נוכחית:

01/05/22

תאריך קריאה קודמת:

לקוח/ה נכבד/ה, אנו מתכבדים להגיש את חישוב צריכת החשמל לתקופה 01/05/22 - 31/05/22:

ויז טק לוח מרחב מוגן ק.4 - 1 - 17313238(3x50)

סוג תעריף	סוג צריכה	קריאה קודמת	קריאה נוכחית	סה"כ צריכה בקוט"ש	מחיר לקוט"ש בא"ג	סה"כ לתשלום
פרטי חשבון עבור תאריכים:						
777	פסגה	01/05/22	31/05/22	196.80	45.49	89.52 ₪
778	גבע	1,335.60	1,379.00	43.40	37.72	16.37 ₪
779	שפל	3,273.60	3,320.50	46.90	31.20	14.63 ₪

סה"כ לדייר:

פסגה	גבע	שפל	סה"כ	שיא ביקוש
196.80	43.40	46.90	287.10	5.91
₪ 89.52	₪ 16.37	₪ 14.63	₪ 120.53	

סה"כ צריכה

סה"כ לתשלום

214.45 ₪	תשלום קבוע	
9.17 ₪	תשלום עבור גודל חיבור בKVA (3x50)	
344.15 ₪	סה"כ לתשלום	לא כולל מע"מ



31052238128

התפלגות חיוב בש"ח לפי תעו"ז

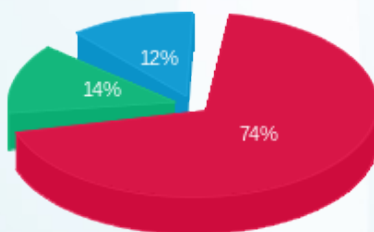

■ פסגה (₪ 89.52)
■ גבע (₪ 16.37)
■ שפל (₪ 14.63)

הסטוריית צריכה בקוט"ש

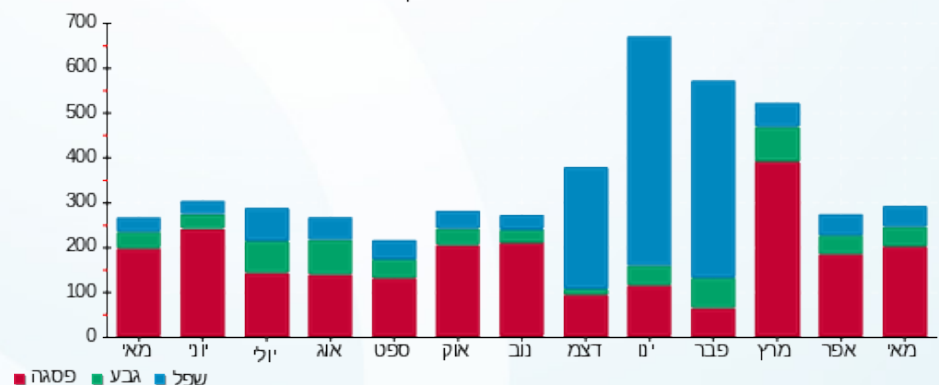



07/06/22

תאריך הפקה:

31/05/22

תאריך קריאה נוכחית:

01/05/22

תאריך קריאה קודמת:

שם דייר: וייס טק ק. 4
שם אתר: מבנה פארק סיביל 528

לקוח/ה נכבד/ה, אנו מתכבדים להגיש את חישוב צריכת החשמל לתקופה 01/05/22 - 31/05/22:

וייס טק ק. 4 - 4 - 81011517(3x125)

סוג תעריף	סוג צריכה	קריאה קודמת	קריאה נוכחית	סה"כ צריכה בקוט"ש	מחיר לקוט"ש בא"ג	סה"כ לתשלום
פרטי חשבון עבור תאריכים:						
		01/05/22	31/05/22			
777	פסגה	175,901.38	179,273.07	3,371.69	45.49	1,533.78 ₪
778	גבע	37,176.61	37,638.05	461.44	37.72	174.06 ₪
779	שפל	99,773.37	100,432.66	659.29	31.20	205.70 ₪

סה"כ לדייר:

פסגה	גבע	שפל	סה"כ	שיא ביקוש
3,371.69	461.44	659.29	4,492.41	17.14
1,533.78 ₪	174.06 ₪	205.70 ₪	1,913.53 ₪	

סה"כ צריכה

סה"כ לתשלום

214.45 ₪	תשלום קבוע	
22.93 ₪	תשלום עבור גודל חיבור בKVA (3x125)	
2,150.91 ₪	סה"כ לתשלום	לא כולל מע"מ



31052218248

התפלגות חיוב בש"ח לפי תעו"ז

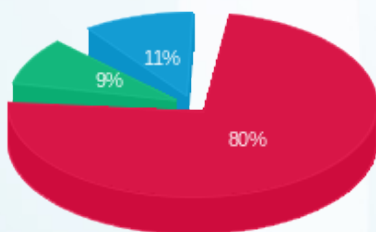

פסגה (1,533.78 ₪) 80%
גבע (174.06 ₪) 9%
שפל (205.70 ₪) 11%

הסטוריית צריכה בקוט"ש

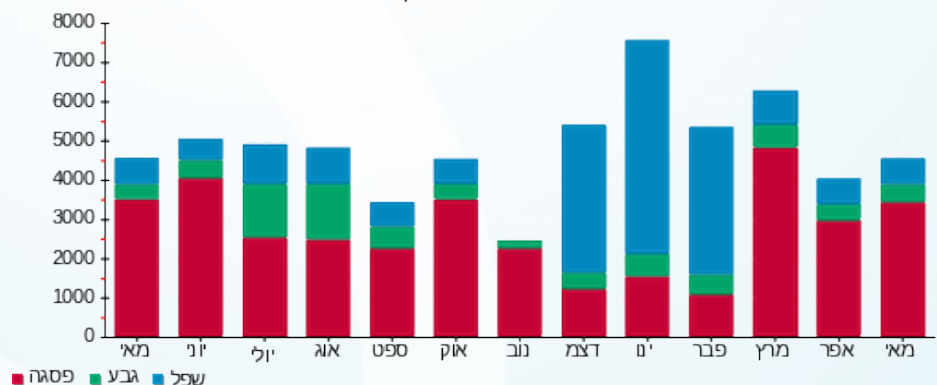



07/06/22 תאריך הפקה:
 31/05/22 תאריך קריאה נוכחית:
 01/05/22 תאריך קריאה קודמת:

שם דייר: טונוס מא
 שם אתר: מבנה פארק סיביל 528
 תאריך יציאה: 09/05/22

לקוח/ה נכבד/ה, אנו מתכבדים להגיש את חישוב צריכת החשמל לתקופה 09/05/22 - 01/05/22:

טונוס מא - 5 - 81018654(3x100)

סה"כ לתשלום	מחיר לקוט"ש בא"ג	סה"כ צריכה בקוט"ש	קריאה נוכחית	קריאה קודמת	סוג צריכה	סוג תעריף
			09/05/22	01/05/22		פרטי חשבון עבור תאריכים:
₪ 59.59	45.49	131.00	4,805.50	4,674.50	פסגה	777
₪ 14.69	37.72	38.95	759.10	720.15	גבע	778
₪ 36.30	31.20	116.35	3,702.80	3,586.45	שפל	779

סה"כ לדייר:

שיא ביקוש	סה"כ	שפל	גבע	פסגה
4.00	286.30	116.35	38.95	131.00
	₪ 110.59	₪ 36.30	₪ 14.69	₪ 59.59

סה"כ צריכה
 סה"כ לתשלום

₪ 214.45	תשלום קבוע	
₪ 5.33	תשלום עבור גודל חיבור בKVA (3x100)	
₪ 330.36	סה"כ לתשלום	לא כולל מע"מ



31052244849

התפלגות חיוב בש"ח לפי תעו"ז

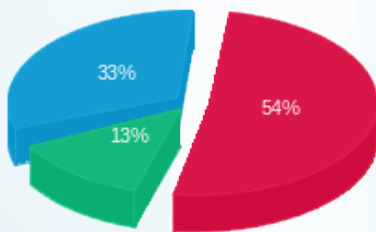

■ פסגה (₪ 59.59)
 ■ גבע (₪ 14.69)
 ■ שפל (₪ 36.30)

הסטוריית צריכה בקוט"ש

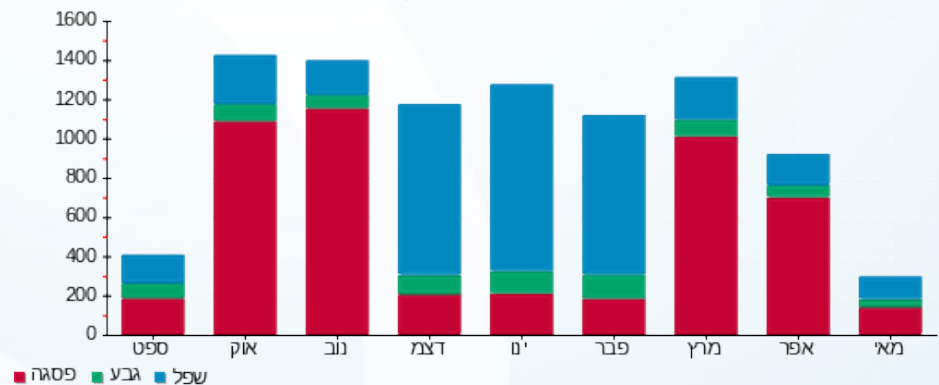



07/06/22

תאריך הפקדה:

31/05/22

תאריך קריאה נוכחית:

01/05/22

תאריך קריאה קודמת:

שם דייר: טונוס מאור וכוה
שם אתר: מבנה פארק סיביל 528
תאריך יציאה: 09/05/22

לקוח/ה נכבד/ה, אנו מתכבדים להגיש את חישוב צריכת החשמל לתקופה 01/05/22 - 09/05/22:

טונוס מאור וכוה - 6 - 81018654(3x200)

סוג תעריף	סוג צריכה	קריאה קודמת	קריאה נוכחית	סה"כ צריכה בקוט"ש	מחיר לקוט"ש בא"ג	סה"כ לתשלום
פרטי חשבון עבור תאריכים:						
777	פסגה	01/05/22	09/05/22	13.80	45.49	6.28 ₪
778	גבע	262.90	265.00	2.10	37.72	0.79 ₪
779	שפל	1,148.70	1,159.20	10.50	31.20	3.28 ₪

סה"כ לדייר:

פסגה	גבע	שפל	סה"כ	שיא ביקוש
13.80	2.10	10.50	26.40	0.60
6.28 ₪	0.79 ₪	3.28 ₪	10.35 ₪	

סה"כ צריכה

סה"כ לתשלום

214.45 ₪	תשלום קבוע	
10.65 ₪	תשלום עבור גודל חיבור בKVA (3x200)	
235.45 ₪	סה"כ לתשלום	לא כולל מע"מ



31052244848

התפלגות חיוב בש"ח לפי תעו"ז

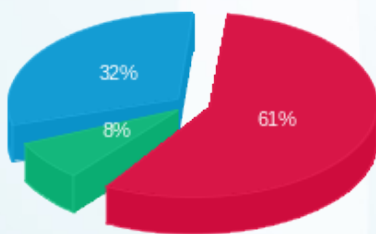

פסגה (6.28 ₪)
גבע (0.79 ₪)
שפל (3.28 ₪)

הסטוריית צריכה בקוט"ש

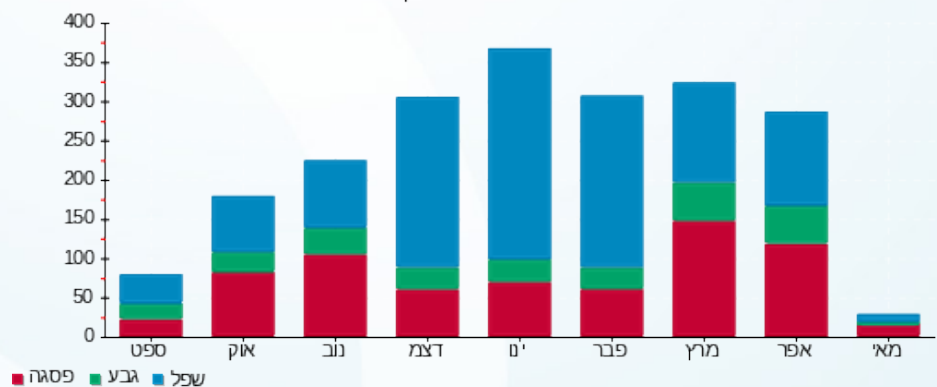



07/06/22 תאריך הפקה:
 31/05/22 תאריך קריאה נוכחית:
 01/05/22 תאריך קריאה קודמת:

שם דייר: טרפילוג קומה 2
שם אתר: מבנה פארק סיביל 528

לקוח/ה נכבד/ה, אנו מתכבדים להגיש את חישוב צריכת החשמל לתקופה 01/05/22 - 31/05/22:

טריפולוג UPS קומה 2 - 1 - 70057656 (3x40)

סוג תעריף	סוג צריכה	קריאה קודמת	קריאה נוכחית	סה"כ צריכה בקוט"ש	מחיר לקוט"ש בא"ג	סה"כ לתשלום
פרטי חשבון עבור תאריכים:			01/05/22	31/05/22		
777	פסגה	62,847.19	63,239.85	392.67	45.49	178.63 ₪
778	גבע	26,527.72	26,624.42	96.70	37.72	36.47 ₪
779	שפל	74,252.52	74,481.61	229.09	31.20	71.48 ₪

טריפולוג קומה 2 - 1 - 81011517 (3x80)

סוג תעריף	סוג צריכה	קריאה קודמת	קריאה נוכחית	סה"כ צריכה בקוט"ש	מחיר לקוט"ש בא"ג	סה"כ לתשלום
פרטי חשבון עבור תאריכים:			01/05/22	31/05/22		
777	פסגה	220,189.26	222,088.78	1,899.51	45.49	864.09 ₪
778	גבע	54,597.84	54,955.14	357.30	37.72	134.77 ₪
779	שפל	135,140.01	135,966.70	826.68	31.20	257.92 ₪

טריפולוג קומה 2 - 3 - 81011517 (3x80)

סוג תעריף	סוג צריכה	קריאה קודמת	קריאה נוכחית	סה"כ צריכה בקוט"ש	מחיר לקוט"ש בא"ג	סה"כ לתשלום
פרטי חשבון עבור תאריכים:			01/05/22	31/05/22		
777	פסגה	59,208.88	59,593.94	385.06	45.49	175.16 ₪
778	גבע	12,684.54	12,779.29	94.75	37.72	35.74 ₪
779	שפל	33,663.70	33,886.59	222.89	31.20	69.54 ₪

סה"כ לדייר:

פסגה	גבע	שפל	סה"כ	שיא ביקוש
2,677.24	548.75	1,278.66	4,504.65	9.65
1,217.88 ₪	206.99 ₪	398.94 ₪	1,823.81 ₪	

סה"כ צריכה
סה"כ לתשלום

214.45 ₪	תשלום קבוע	
36.69 ₪	תשלום עבור גודל חיבור בKVA (3x200)	
2,074.94 ₪	סה"כ לתשלום	לא כולל מע"מ





31052218282

התפלגות חיוב בש"ח לפי תעו"ז

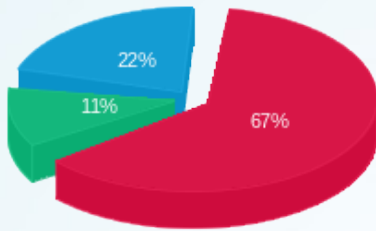

פסגה (1,217.88 ₪)
 גבע (206.99 ₪)
 שפל (398.94 ₪)

הסטוריית צריכה בקוט"ש

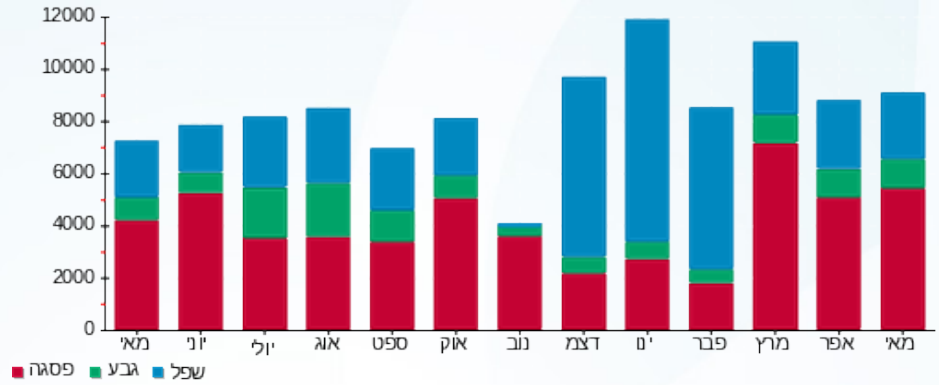



07/06/22

תאריך הפקה:

31/05/22

תאריך קריאה נוכחית:

01/05/22

תאריך קריאה קודמת:

שם דייר: טרפילוג קומה 3
שם אתר: מבנה פארק סיביל 528

לקוח/ה נכבד/ה, אנו מתכבדים להגיש את חישוב צריכת החשמל לתקופה 01/05/22 - 31/05/22:

טרפילוג קומה 3 - 3 - 81022257(3x100)

סוג תעריף	סוג צריכה	קריאה קודמת	קריאה נוכחית	סה"כ צריכה בקוט"ש	מחיר לקוט"ש בא"ג	סה"כ לתשלום
		01/05/22	31/05/22			
777	פסגה	68,994.60	69,777.97	783.37	45.49	356.36 ₪
778	גבע	18,529.50	19,118.50	589.00	37.72	222.17 ₪
779	שפל	64,553.60	66,165.60	1,612.00	31.20	502.94 ₪

סה"כ לדייר:

פסגה	גבע	שפל	סה"כ	שיא ביקוש
783.37	589.00	1,612.00	2,984.37	
356.36 ₪	222.17 ₪	502.94 ₪	1,081.47 ₪	

סה"כ צריכה

סה"כ לתשלום

214.45 ₪	תשלום קבוע	
18.34 ₪	תשלום עבור גודל חיבור בKVA (3x100)	
1,314.26 ₪	סה"כ לתשלום	לא כולל מע"מ



31052233625

התפלגות חיוב בש"ח לפי תעו"ז

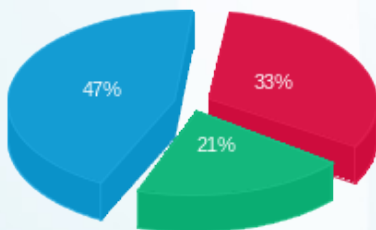

פסגה (356.36 ₪) 47%
גבע (222.17 ₪) 33%
שפל (502.94 ₪) 21%

הסטוריית צריכה בקוט"ש

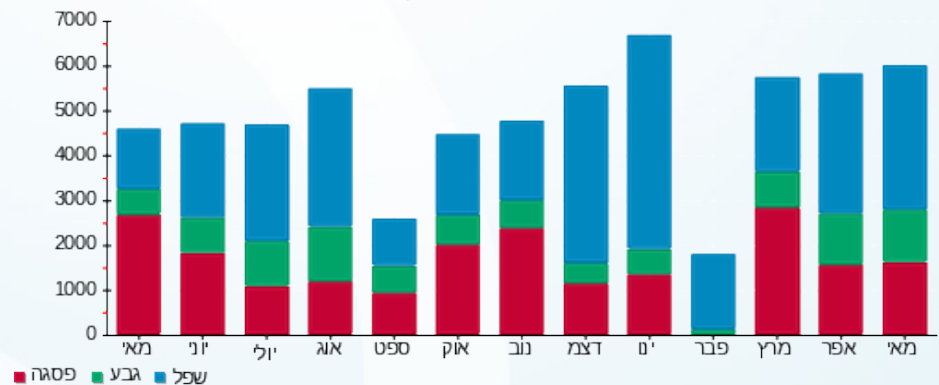



07/06/22

תאריך הפקדה:

שם דייר: טרפילוג קומה 3 חיוני
שם אתר: מבנה פארק סיביל 528

31/05/22

תאריך קריאה נוכחית:

01/05/22

תאריך קריאה קודמת:

לקוח/ה נכבד/ה, אנו מתכבדים להגיש את חישוב צריכת החשמל לתקופה 01/05/22 - 31/05/22:

טרפילוג קומה 3 - 1 - 81011489(3x50)

סוג תעריף	סוג צריכה	קריאה קודמת	קריאה נוכחית	סה"כ צריכה בקוט"ש	מחיר לקוט"ש בא"ג	סה"כ לתשלום
פרטי חשבון עבור תאריכים:						
777	פסגה	01/05/22	31/05/22	153.45	45.49	69.80 ₪
778	גבע	4,146.92	4,206.05	59.13	37.72	22.30 ₪
779	שפל	12,537.63	12,674.94	137.32	31.20	42.84 ₪

סה"כ לדייר:

פסגה	גבע	שפל	סה"כ	שיא ביקוש
153.45	59.13	137.32	349.89	1.87
₪ 69.80	₪ 22.30	₪ 42.84	₪ 134.95	

סה"כ צריכה

סה"כ לתשלום

214.45 ₪	תשלום קבוע	
9.17 ₪	תשלום עבור גודל חיבור בKVA (3x50)	
358.57 ₪	סה"כ לתשלום	לא כולל מע"מ

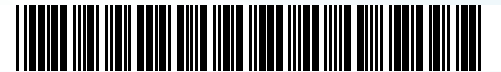

31052233679

התפלגות חיוב בש"ח לפי תעו"ז

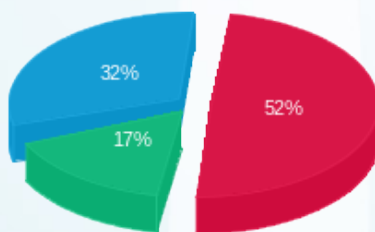

■ פסגה (₪ 69.80)
■ גבע (₪ 22.30)
■ שפל (₪ 42.84)

הסטוריית צריכה בקוט"ש

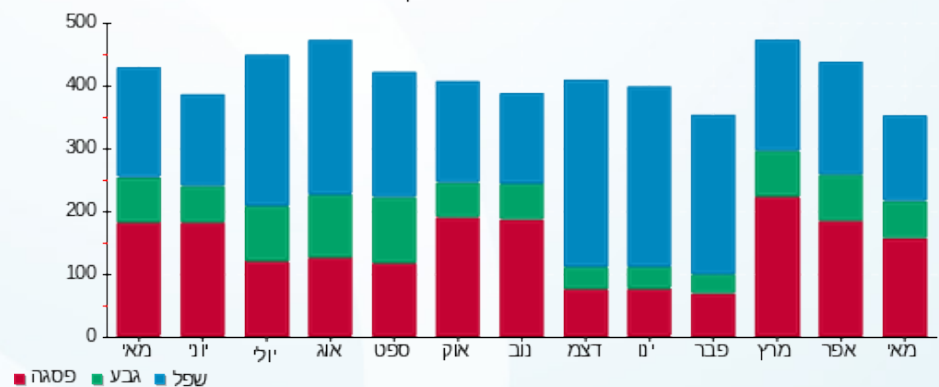



07/06/22 תאריך הפקה:
 31/05/22 תאריך קריאה נוכחית:
 01/05/22 תאריך קריאה קודמת:

שם דייר: מיזוג אויר - צילרים
שם אתר: מבנה פארק סיביל 528

לקוח/ה נכבד/ה, אנו מתכבדים להגיש את חישוב צריכת החשמל לתקופה 01/05/22 - 31/05/22:

לוח משאבות ויטאות קורנית - 1 - 17312729

סוג תעריף	סוג צריכה	קריאה קודמת	קריאה נוכחית	סה"כ צריכה בקוט"ש	מחיר לקוט"ש בא"ג	סה"כ לתשלום
פרטי חשבון עבור תאריכים:						
		01/05/22	31/05/22			
777	פסגה	16,471.50	16,471.50	0.00	45.49	0.00 ₪
778	גבע	3,578.70	3,578.70	0.00	37.72	0.00 ₪
779	שפל	23,028.10	23,028.10	0.00	31.20	0.00 ₪

צילר 3 - 1 - 17312730

סוג תעריף	סוג צריכה	קריאה קודמת	קריאה נוכחית	סה"כ צריכה בקוט"ש	מחיר לקוט"ש בא"ג	סה"כ לתשלום
פרטי חשבון עבור תאריכים:						
		01/05/22	31/05/22			
777	פסגה	606,379.80	631,529.50	25,149.70	45.49	11,440.60 ₪
778	גבע	212,666.30	218,254.40	5,588.10	37.72	2,107.83 ₪
779	שפל	432,848.50	444,061.70	11,213.20	31.20	3,498.52 ₪

לוח משאבות צילר 3 - 1 - 17312748

סוג תעריף	סוג צריכה	קריאה קודמת	קריאה נוכחית	סה"כ צריכה בקוט"ש	מחיר לקוט"ש בא"ג	סה"כ לתשלום
פרטי חשבון עבור תאריכים:						
		01/05/22	31/05/22			
777	פסגה	183,962.10	191,670.90	7,708.80	45.49	3,506.73 ₪
778	גבע	96,626.60	100,109.90	3,483.30	37.72	1,313.90 ₪
779	שפל	324,919.90	333,403.60	8,483.70	31.20	2,646.91 ₪

צילר 2 - 1 - 18017294

סוג תעריף	סוג צריכה	קריאה קודמת	קריאה נוכחית	סה"כ צריכה בקוט"ש	מחיר לקוט"ש בא"ג	סה"כ לתשלום
פרטי חשבון עבור תאריכים:						
		01/05/22	31/05/22			
777	פסגה	407,875.80	426,989.40	19,113.60	45.49	8,694.78 ₪
778	גבע	158,389.80	163,174.20	4,784.40	37.72	1,804.68 ₪
779	שפל	327,398.40	336,743.40	9,345.00	31.20	2,915.64 ₪





צילר 1 - 2 - 18017294

סה"כ לתשלום	מחיר לקוט"ש בא"ג	סה"כ צריכה בקוט"ש	קריאה נוכחית	קריאה קודמת	סוג צריכה	סוג תעריף
			31/05/22	01/05/22	פרטי חשבון עבור תאריכים:	
0.00 ₪	45.49	0.00	45,308.40	45,308.40	פסגה	777
0.00 ₪	37.72	0.00	14,726.40	14,726.40	גבע	778
0.00 ₪	31.20	0.00	19,037.60	19,037.60	שפל	779

צילר 4 - 3 - 18017294

סה"כ לתשלום	מחיר לקוט"ש בא"ג	סה"כ צריכה בקוט"ש	קריאה נוכחית	קריאה קודמת	סוג צריכה	סוג תעריף
			31/05/22	01/05/22	פרטי חשבון עבור תאריכים:	
0.00 ₪	45.49	0.00	241,543.60	241,543.60	פסגה	777
0.00 ₪	37.72	0.00	108,630.00	108,630.00	גבע	778
0.00 ₪	31.20	0.00	210,331.20	210,331.20	שפל	779

צילר 2 - 1 - 18017319

סה"כ לתשלום	מחיר לקוט"ש בא"ג	סה"כ צריכה בקוט"ש	קריאה נוכחית	קריאה קודמת	סוג צריכה	סוג תעריף
			31/05/22	01/05/22	פרטי חשבון עבור תאריכים:	
0.00 ₪	45.49	0.00	0.00	0.00	פסגה	777
0.00 ₪	37.72	0.00	0.00	0.00	גבע	778
0.00 ₪	31.20	0.00	0.00	0.00	שפל	779

צילר 1 - 2 - 18017319

סה"כ לתשלום	מחיר לקוט"ש בא"ג	סה"כ צריכה בקוט"ש	קריאה נוכחית	קריאה קודמת	סוג צריכה	סוג תעריף
			31/05/22	01/05/22	פרטי חשבון עבור תאריכים:	
0.00 ₪	45.49	0.00	112,816.40	112,816.40	פסגה	777
0.00 ₪	37.72	0.00	53,689.60	53,689.60	גבע	778
0.00 ₪	31.20	0.00	99,453.60	99,453.60	שפל	779

צילר 4 - 3 - 18017319

סה"כ לתשלום	מחיר לקוט"ש בא"ג	סה"כ צריכה בקוט"ש	קריאה נוכחית	קריאה קודמת	סוג צריכה	סוג תעריף
			31/05/22	01/05/22	פרטי חשבון עבור תאריכים:	
0.00 ₪	45.49	0.00	27,084.80	27,084.80	פסגה	777
0.00 ₪	37.72	0.00	7,613.20	7,613.20	גבע	778
0.00 ₪	31.20	0.00	24,503.20	24,503.20	שפל	779





לוח משאבות צילרים 1 4 2 1 - 18075331

סוג תעריף	סוג צריכה	קריאה קודמת	קריאה נוכחית	סה"כ צריכה בקוט"ש	מחיר לקוט"ש בא"ג	סה"כ לתשלום
		01/05/22	31/05/22			
777	פסגה	618,655.80	631,590.40	12,934.60	45.49	5,883.95 ₪
778	גבע	325,894.10	330,934.10	5,040.00	37.72	1,901.09 ₪
779	שפל	882,833.80	892,606.40	9,772.60	31.20	3,049.05 ₪

סה"כ לדייר:

פסגה	גבע	שפל	סה"כ	שיא ביקוש
64,906.70	18,895.80	38,814.50	122,617.00	1,146.79
₪ 29,526.06	₪ 7,127.50	₪ 12,110.12	₪ 48,763.68	

סה"כ צריכה
סה"כ לתשלום

₪ 0.00	תשלום קבוע	
₪ 48,763.68	סה"כ לתשלום	לא כולל מע"מ



31052231605

התפלגות חיוב בש"ח לפי תעו"ז

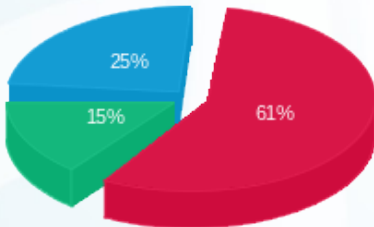

פסגה (₪ 29,526.06)
גבע (₪ 7,127.50)
שפל (₪ 12,110.12)

הסטוריית צריכה בקוט"ש

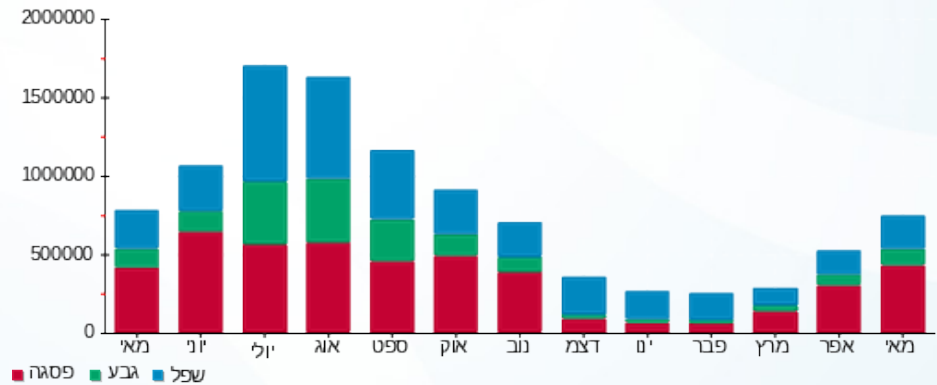



07/06/22 תאריך הפקה:
 31/05/22 תאריך קריאה נכחית:
 01/05/22 תאריך קריאה קודמת:

שם דייר: פירסט קייר קומה 3
 שם אתר: מבנה פארק סיביל 528

לקוח/ה נכבד/ה, אנו מתכבדים להגיש את חישוב צריכת החשמל לתקופה 01/05/22 - 31/05/22:

פירסט קייר ק. 1 3 - (3x80)70043921 - UPS

סוג תעריף	סוג צריכה	קריאה קודמת	קריאה נכחית	סה"כ צריכה בקוט"ש	מחיר לקוט"ש בא"ג	סה"כ לתשלום
פרטי חשבון עבור תאריכים:			31/05/22	01/05/22		
777	פסגה	52,039.69	52,090.53	50.85	45.49	23.13 ₪
778	גבע	32,054.31	32,073.93	19.62	37.72	7.40 ₪
779	שפל	79,708.98	79,756.51	47.53	31.20	14.83 ₪

פירסט קייר ק. 3 מ"א חיוני - 1 - (3x63)70054614

סוג תעריף	סוג צריכה	קריאה קודמת	קריאה נכחית	סה"כ צריכה בקוט"ש	מחיר לקוט"ש בא"ג	סה"כ לתשלום
פרטי חשבון עבור תאריכים:			31/05/22	01/05/22		
777	פסגה	21,295.43	21,334.86	39.43	45.49	17.94 ₪
778	גבע	9,805.65	9,808.43	2.77	37.72	1.05 ₪
779	שפל	21,245.24	21,254.21	8.96	31.20	2.80 ₪

פירסט קייר ק. 3 חיוני - 1 - (3x63)70057645

סוג תעריף	סוג צריכה	קריאה קודמת	קריאה נכחית	סה"כ צריכה בקוט"ש	מחיר לקוט"ש בא"ג	סה"כ לתשלום
פרטי חשבון עבור תאריכים:			31/05/22	01/05/22		
777	פסגה	183,196.62	183,808.45	611.83	45.49	278.32 ₪
778	גבע	72,470.007	72,591.86	121.85	37.72	45.96 ₪
779	שפל	163,108.67	163,383.48	274.81	31.20	85.74 ₪

פירסט קייר ק. 3 מ"א ב.חיוני - 1 - (3x63)70057650

סוג תעריף	סוג צריכה	קריאה קודמת	קריאה נכחית	סה"כ צריכה בקוט"ש	מחיר לקוט"ש בא"ג	סה"כ לתשלום
פרטי חשבון עבור תאריכים:			31/05/22	01/05/22		
777	פסגה	13,641.44	13,683.95	42.51	45.49	19.34 ₪
778	גבע	2,889.10	2,891.45	2.34	37.72	0.88 ₪
779	שפל	13,993.16	13,999.73	6.57	31.20	2.05 ₪

סה"כ לדירה:

פסגה	גבע	שפל	סה"כ	שיא ביקוש
------	-----	-----	------	-----------





סה"כ לדירה:

שיא ביקוש	סה"כ	שפל	גבע	פסגה
3.46	1,229.08	337.88	146.59	744.62
	₪ 499.44	₪ 105.42	₪ 55.29	₪ 338.73

סה"כ צריכה

סה"כ לתשלום

214.45 ₪	תשלום קבוע	
49.34 ₪	תשלום עבור גודל חיבור בKVA (3x269)	
763.23 ₪	סה"כ לתשלום	לא כולל מע"מ



31052218287

התפלגות חיוב בש"ח לפי תעו"ז

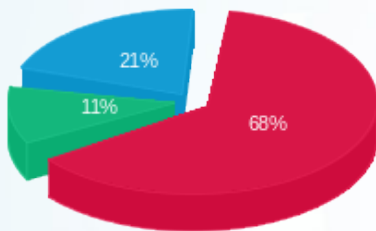

- פסגה (₪ 338.73)
- גבע (₪ 55.29)
- שפל (₪ 105.42)

הסטוריית צריכה בקוט"ש

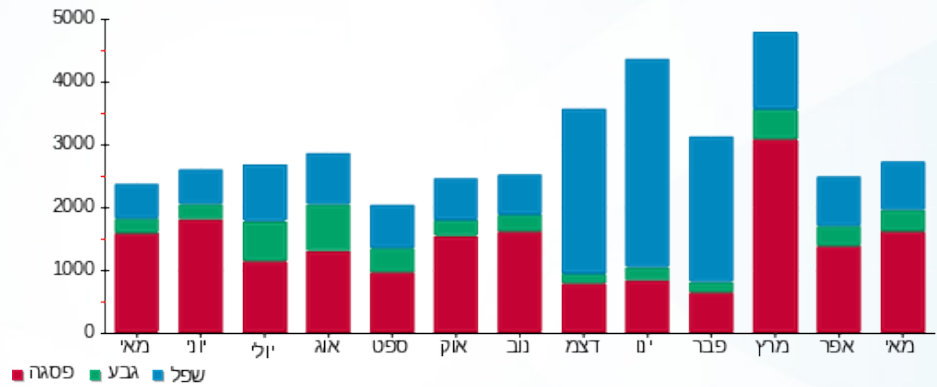



07/06/22

תאריך הפקה:

שם דייר: פרטנר חדר תקשורת
שם אתר: מבנה פארק סיביל 528

31/05/22

תאריך קריאה נוכחית:

01/05/22

תאריך קריאה קודמת:

לקוח/ה נכבד/ה, אנו מתכבדים להגיש את חישוב צריכת החשמל לתקופה 01/05/22 - 31/05/22:

פרטנר חדר תקשורת - 5 - 81022257(3x40)

סוג תעריף	סוג צריכה	קריאה קודמת	קריאה נוכחית	סה"כ צריכה בקוט"ש	מחיר לקוט"ש בא"ג	סה"כ לתשלום
		01/05/22	31/05/22			
777	פסגה	59,362.20	60,523.15	1,160.95	45.49	528.12 ₪
778	גבע	31,846.05	32,575.79	729.74	37.72	275.26 ₪
779	שפל	100,446.85	102,191.84	1,744.99	31.20	544.44 ₪

סה"כ לדייר:

פסגה	גבע	שפל	סה"כ	שיא ביקוש
1,160.95	729.74	1,744.99	3,635.68	
528.12 ₪	275.26 ₪	544.44 ₪	1,347.81 ₪	

סה"כ צריכה

סה"כ לתשלום

214.45 ₪	תשלום קבוע	
7.34 ₪	תשלום עבור גודל חיבור בKVA (3x40)	
1,569.60 ₪	סה"כ לתשלום	לא כולל מע"מ



31052218275

התפלגות חיוב בש"ח לפי תעו"ז

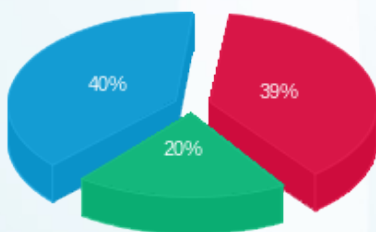

■ פסגה (528.12 ₪)
■ גבע (275.26 ₪)
■ שפל (544.44 ₪)

הסטוריית צריכה בקוט"ש

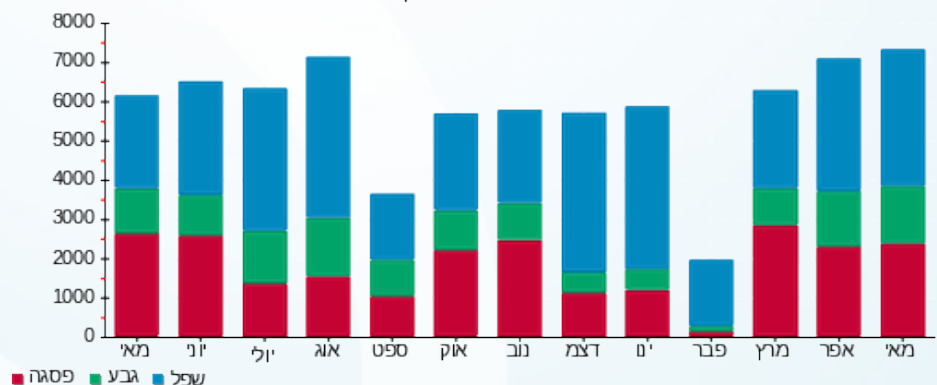



07/06/22 תאריך הפקה:
 31/05/22 תאריך קריאה נוכחית:
 01/05/22 תאריך קריאה קודמת:

שם דייר: ציבורי
 שם אתר: מבנה פארק סיביל 528

לקוח/ה נכבד/ה, אנו מתכבדים להגיש את חישוב צריכת החשמל לתקופה 01/05/22 - 31/05/22:

מיזוג אויר - 1 - 17312730

סוג תעריף	סוג צריכה	קריאה קודמת	קריאה נוכחית	סה"כ צריכה בקוט"ש	מחיר לקוט"ש בא"ג	סה"כ לתשלום
			31/05/22	01/05/22	פרטי חשבון עבור תאריכים:	
777	פסגה	606,379.80	631,529.50	-25,149.70	45.49	₪ -11,440.60
778	גבע	212,666.30	218,254.40	-5,588.10	37.72	₪ -2,107.83
779	שפל	432,848.50	444,061.70	-11,213.20	31.20	₪ -3,498.52

מיזוג אויר - 1 - 18017319

סוג תעריף	סוג צריכה	קריאה קודמת	קריאה נוכחית	סה"כ צריכה בקוט"ש	מחיר לקוט"ש בא"ג	סה"כ לתשלום
			31/05/22	01/05/22	פרטי חשבון עבור תאריכים:	
777	פסגה	0.00	0.00	0.00	45.49	₪ 0.00
778	גבע	0.00	0.00	0.00	37.72	₪ 0.00
779	שפל	0.00	0.00	0.00	31.20	₪ 0.00

מיזוג אויר - 2 - 18017319

סוג תעריף	סוג צריכה	קריאה קודמת	קריאה נוכחית	סה"כ צריכה בקוט"ש	מחיר לקוט"ש בא"ג	סה"כ לתשלום
			31/05/22	01/05/22	פרטי חשבון עבור תאריכים:	
777	פסגה	112,816.40	112,816.40	0.00	45.49	₪ 0.00
778	גבע	53,689.60	53,689.60	0.00	37.72	₪ 0.00
779	שפל	99,453.60	99,453.60	0.00	31.20	₪ 0.00

מיזוג אויר - 3 - 18017319

סוג תעריף	סוג צריכה	קריאה קודמת	קריאה נוכחית	סה"כ צריכה בקוט"ש	מחיר לקוט"ש בא"ג	סה"כ לתשלום
			31/05/22	01/05/22	פרטי חשבון עבור תאריכים:	
777	פסגה	27,084.80	27,084.80	0.00	45.49	₪ 0.00
778	גבע	7,613.20	7,613.20	0.00	37.72	₪ 0.00
779	שפל	24,503.20	24,503.20	0.00	31.20	₪ 0.00



מיזוג אוויר - 1 - 18017294

סה"כ לתשלום	מחיר לקוט"ש בא"ג	סה"כ צריכה בקוט"ש	קריאה נוכחית	קריאה קודמת	סוג צריכה	סוג תעריף
			31/05/22	01/05/22	פרטי חשבון עבור תאריכים:	
₪ -8,694.78	45.49	-19,113.60	426,989.40	407,875.80	פסגה	777
₪ -1,804.68	37.72	-4,784.40	163,174.20	158,389.80	גבע	778
₪ -2,915.64	31.20	-9,345.00	336,743.40	327,398.40	שפל	779

מיזוג אוויר - 2 - 18017294

סה"כ לתשלום	מחיר לקוט"ש בא"ג	סה"כ צריכה בקוט"ש	קריאה נוכחית	קריאה קודמת	סוג צריכה	סוג תעריף
			31/05/22	01/05/22	פרטי חשבון עבור תאריכים:	
₪ 0.00	45.49	0.00	45,308.40	45,308.40	פסגה	777
₪ 0.00	37.72	0.00	14,726.40	14,726.40	גבע	778
₪ 0.00	31.20	0.00	19,037.60	19,037.60	שפל	779

מיזוג אוויר - 3 - 18017294

סה"כ לתשלום	מחיר לקוט"ש בא"ג	סה"כ צריכה בקוט"ש	קריאה נוכחית	קריאה קודמת	סוג צריכה	סוג תעריף
			31/05/22	01/05/22	פרטי חשבון עבור תאריכים:	
₪ 0.00	45.49	0.00	241,543.60	241,543.60	פסגה	777
₪ 0.00	37.72	0.00	108,630.00	108,630.00	גבע	778
₪ 0.00	31.20	0.00	210,331.20	210,331.20	שפל	779

מיזוג אוויר - 1 - 17312748

סה"כ לתשלום	מחיר לקוט"ש בא"ג	סה"כ צריכה בקוט"ש	קריאה נוכחית	קריאה קודמת	סוג צריכה	סוג תעריף
			31/05/22	01/05/22	פרטי חשבון עבור תאריכים:	
₪ -3,506.73	45.49	-7,708.80	191,670.90	183,962.10	פסגה	777
₪ -1,313.90	37.72	-3,483.30	100,109.90	96,626.60	גבע	778
₪ -2,646.91	31.20	-8,483.70	333,403.60	324,919.90	שפל	779

מיזוג אוויר - 1 - 18075331

סה"כ לתשלום	מחיר לקוט"ש בא"ג	סה"כ צריכה בקוט"ש	קריאה נוכחית	קריאה קודמת	סוג צריכה	סוג תעריף
			31/05/22	01/05/22	פרטי חשבון עבור תאריכים:	
₪ -5,883.95	45.49	-12,934.60	631,590.40	618,655.80	פסגה	777
₪ -1,901.09	37.72	-5,040.00	330,934.10	325,894.10	גבע	778
₪ -3,049.05	31.20	-9,772.60	892,606.40	882,833.80	שפל	779



מיזוג אוויר - 1 - 17312729

סוג תעריף	סוג צריכה	קריאה קודמת	קריאה נוכחית	סה"כ צריכה בקוט"ש	מחיר לקוט"ש בא"ג	סה"כ לתשלום
פרטי חשבון עבור תאריכים:						
777	פסגה	01/05/22	31/05/22	0.00	45.49	16,471.50
778	גבע	3,578.70	3,578.70	0.00	37.72	0.00
779	שפל	23,028.10	23,028.10	0.00	31.20	0.00

לוח מרחב מוגן ק.4 - 1 - 17313238

סוג תעריף	סוג צריכה	קריאה קודמת	קריאה נוכחית	סה"כ צריכה בקוט"ש	מחיר לקוט"ש בא"ג	סה"כ לתשלום
פרטי חשבון עבור תאריכים:						
777	פסגה	01/05/22	31/05/22	-196.80	45.49	5,597.80
778	גבע	1,335.60	1,379.00	-43.40	37.72	1,379.00
779	שפל	3,273.60	3,320.50	-46.90	31.20	3,320.50

טריטון ק.קרקע - 4 - 18017319

סוג תעריף	סוג צריכה	קריאה קודמת	קריאה נוכחית	סה"כ צריכה בקוט"ש	מחיר לקוט"ש בא"ג	סה"כ לתשלום
פרטי חשבון עבור תאריכים:						
777	פסגה	01/05/22	31/05/22	-516.80	45.49	13,256.20
778	גבע	2,906.60	3,024.50	-117.90	37.72	3,024.50
779	שפל	11,549.00	11,856.50	-307.50	31.20	11,856.50

קורנית חדר שרתים - 1 - 20281819

סוג תעריף	סוג צריכה	קריאה קודמת	קריאה נוכחית	סה"כ צריכה בקוט"ש	מחיר לקוט"ש בא"ג	סה"כ לתשלום
פרטי חשבון עבור תאריכים:						
777	פסגה	01/05/22	31/05/22	-2,607.40	45.49	18,840.70
778	גבע	8,450.80	9,617.50	-1,166.70	37.72	9,617.50
779	שפל	29,773.10	32,595.70	-2,822.60	31.20	32,595.70

שנאי 1 - 1 - 70025142

סוג תעריף	סוג צריכה	קריאה קודמת	קריאה נוכחית	סה"כ צריכה בקוט"ש	מחיר לקוט"ש בא"ג	סה"כ לתשלום
פרטי חשבון עבור תאריכים:						
777	פסגה	01/05/22	31/05/22	90,296.16	45.49	8,776,271.70
778	גבע	3,162,496.08	3,184,798.62	22,302.54	37.72	3,184,798.62
779	שפל	9,459,157.86	9,506,815.32	47,657.46	31.20	9,506,815.32





פירסט קייר ק. 1 3 - 70043921 - UPS

סוג תעריף	סוג צריכה	קריאה קודמת	קריאה נוכחית	סה"כ צריכה בקוט"ש	מחיר לקוט"ש בא"ג	סה"כ לתשלום
פרטי חשבון עבור תאריכים:						
777	פסגה	01/05/22	31/05/22	-50.85	45.49	23.13 ₪
778	גבע	32,054.31	32,073.93	-19.62	37.72	7.40 ₪
779	שפל	79,708.98	79,756.51	-47.53	31.20	14.83 ₪

קורנית מתחם D ק. קרקע שדה 1 - 70049937 - Y1

סוג תעריף	סוג צריכה	קריאה קודמת	קריאה נוכחית	סה"כ צריכה בקוט"ש	מחיר לקוט"ש בא"ג	סה"כ לתשלום
פרטי חשבון עבור תאריכים:						
777	פסגה	01/05/22	31/05/22	-3,252.51	45.49	1,479.57 ₪
778	גבע	166,190.72	167,025.16	-834.44	37.72	314.75 ₪
779	שפל	392,306.78	393,699.11	-1,392.33	31.20	434.41 ₪

פירסט קייר ק. 3 מ"א חיוני - 1 - 70054614

סוג תעריף	סוג צריכה	קריאה קודמת	קריאה נוכחית	סה"כ צריכה בקוט"ש	מחיר לקוט"ש בא"ג	סה"כ לתשלום
פרטי חשבון עבור תאריכים:						
777	פסגה	01/05/22	31/05/22	-39.43	45.49	17.94 ₪
778	גבע	9,805.65	9,808.43	-2.77	37.72	1.05 ₪
779	שפל	21,245.24	21,254.21	-8.96	31.20	2.80 ₪

שנאי 3 - 1 - 70057638

סוג תעריף	סוג צריכה	קריאה קודמת	קריאה נוכחית	סה"כ צריכה בקוט"ש	מחיר לקוט"ש בא"ג	סה"כ לתשלום
פרטי חשבון עבור תאריכים:						
777	פסגה	01/05/22	31/05/22	47,390.22	45.49	21,557.81 ₪
778	גבע	4,394,854.02	4,409,346.18	14,492.16	37.72	5,466.44 ₪
779	שפל	9,884,458.92	9,912,710.64	28,251.72	31.20	8,814.54 ₪

פירסט קייר ק. 3 חיוני - 1 - 70057645

סוג תעריף	סוג צריכה	קריאה קודמת	קריאה נוכחית	סה"כ צריכה בקוט"ש	מחיר לקוט"ש בא"ג	סה"כ לתשלום
פרטי חשבון עבור תאריכים:						
777	פסגה	01/05/22	31/05/22	-611.83	45.49	278.32 ₪
778	גבע	72,470.007	72,591.86	-121.85	37.72	45.96 ₪
779	שפל	163,108.67	163,383.48	-274.81	31.20	85.74 ₪





פירוט קייר ק. 3 מ"א ב.חיוני - 1 - 70057650

סוג תעריף	סוג צריכה	קריאה קודמת	קריאה נוכחית	סה"כ צריכה בקוט"ש	מחיר לקוט"ש בא"ג	סה"כ לתשלום
פרטי חשבון עבור תאריכים:						
777	פסגה	01/05/22	31/05/22	-42.51	45.49	13,683.95
778	גבע	2,889.10	2,891.45	-2.34	37.72	-0.88
779	שפל	13,993.16	13,999.73	-6.57	31.20	-2.05

קורנית מתחם D ק. קרקע שדה 1 - 70057655 - Y3

סוג תעריף	סוג צריכה	קריאה קודמת	קריאה נוכחית	סה"כ צריכה בקוט"ש	מחיר לקוט"ש בא"ג	סה"כ לתשלום
פרטי חשבון עבור תאריכים:						
777	פסגה	01/05/22	31/05/22	-6,379.47	45.49	340,823.10
778	גבע	99,796.78	101,704.38	-1,907.60	37.72	-719.55
779	שפל	247,261.94	250,009.02	-2,747.08	31.20	-857.09

טריפולוג UPS קומה 2 - 1 - 70057656

סוג תעריף	סוג צריכה	קריאה קודמת	קריאה נוכחית	סה"כ צריכה בקוט"ש	מחיר לקוט"ש בא"ג	סה"כ לתשלום
פרטי חשבון עבור תאריכים:						
777	פסגה	01/05/22	31/05/22	-392.67	45.49	63,239.85
778	גבע	26,527.72	26,624.42	-96.70	37.72	-36.47
779	שפל	74,252.52	74,481.61	-229.09	31.20	-71.48

שנאי 2 - 1 - 70057666

סוג תעריף	סוג צריכה	קריאה קודמת	קריאה נוכחית	סה"כ צריכה בקוט"ש	מחיר לקוט"ש בא"ג	סה"כ לתשלום
פרטי חשבון עבור תאריכים:						
777	פסגה	01/05/22	31/05/22	26,765.46	45.49	12,175.61
778	גבע	2,939,800.62	2,947,710.54	7,909.92	37.72	2,983.62
779	שפל	7,126,099.38	7,141,854.30	15,754.92	31.20	4,915.54

קורנית מתחם D ק. קרקע חירום מפוחי עשן 1 - 70057676 - Y4

סוג תעריף	סוג צריכה	קריאה קודמת	קריאה נוכחית	סה"כ צריכה בקוט"ש	מחיר לקוט"ש בא"ג	סה"כ לתשלום
פרטי חשבון עבור תאריכים:						
777	פסגה	01/05/22	31/05/22	-677.64	45.49	376,140.06
778	גבע	325,266.61	325,572.05	-305.44	37.72	-115.21
779	שפל	653,406.68	654,148.01	-741.33	31.20	-231.30



קורנית קומה 3 צפון - 3 - 81010653

סוג תעריף	סוג צריכה	קריאה קודמת	קריאה נוכחית	סה"כ צריכה בקוט"ש	מחיר לקוט"ש בא"ג	סה"כ לתשלום
פרטי חשבון עבור תאריכים:			31/05/22	01/05/22		
777	פסגה	316,540.51	319,634.88	-3,094.37	45.49	₪ -1,407.63
778	גבע	117,662.05	118,245.58	-583.53	37.72	₪ -220.11
779	שפל	301,650.43	302,661.04	-1,010.61	31.20	₪ -315.31

חברת קורנית - 6 - 81010653

סוג תעריף	סוג צריכה	קריאה קודמת	קריאה נוכחית	סה"כ צריכה בקוט"ש	מחיר לקוט"ש בא"ג	סה"כ לתשלום
פרטי חשבון עבור תאריכים:			31/05/22	01/05/22		
777	פסגה	1,551,505.57	1,581,955.15	-30,449.58	45.49	₪ -13,851.51
778	גבע	483,820.67	489,622.71	-5,802.04	37.72	₪ -2,188.53
779	שפל	1,139,363.14	1,151,459.77	-12,096.64	31.20	₪ -3,774.15

חברת קורנית ב' קרקע - 7 - 81010653

סוג תעריף	סוג צריכה	קריאה קודמת	קריאה נוכחית	סה"כ צריכה בקוט"ש	מחיר לקוט"ש בא"ג	סה"כ לתשלום
פרטי חשבון עבור תאריכים:			31/05/22	01/05/22		
777	פסגה	179,243.26	179,373.57	-130.31	45.49	₪ -59.28
778	גבע	62,648.89	62,670.06	-21.17	37.72	₪ -7.98
779	שפל	155,255.97	155,283.62	-27.65	31.20	₪ -8.63

קורנית דיגיטל 81011058-6 - 81011058

סוג תעריף	סוג צריכה	קריאה קודמת	קריאה נוכחית	סה"כ צריכה בקוט"ש	מחיר לקוט"ש בא"ג	סה"כ לתשלום
פרטי חשבון עבור תאריכים:			31/05/22	01/05/22		
777	פסגה	117,738.59	118,790.57	-1,051.97	45.49	₪ -478.54
778	גבע	44,519.39	44,967.64	-448.25	37.72	₪ -169.08
779	שפל	108,601.50	109,670.40	-1,068.90	31.20	₪ -333.50

חברת קורנית ג' קרקע - 7 - 81011058

סוג תעריף	סוג צריכה	קריאה קודמת	קריאה נוכחית	סה"כ צריכה בקוט"ש	מחיר לקוט"ש בא"ג	סה"כ לתשלום
פרטי חשבון עבור תאריכים:			31/05/22	01/05/22		
777	פסגה	105,011.22	105,620.01	-608.80	45.49	₪ -276.94
778	גבע	47,649.32	47,901.74	-252.42	37.72	₪ -95.21
779	שפל	204,841.73	205,460.62	-618.89	31.20	₪ -193.09



קורנית מתחם D ק. קרקע שדה Y2 מא - 8 - 81011058

סוג תעריף	סוג צריכה	קריאה קודמת	קריאה נוכחית	סה"כ צריכה בקוט"ש	מחיר לקוט"ש בא"ג	סה"כ לתשלום
פרטי חשבון עבור תאריכים:						
777	פסגה	01/05/22	31/05/22	-1,188.83	45.49	₪ -540.80
778	גבע	61,160.42	61,580.16	-419.75	37.72	₪ -158.33
779	שפל	148,081.63	148,980.88	-899.25	31.20	₪ -280.57

טרפילוג קומה 3 חיוני - 1 - 81011489

סוג תעריף	סוג צריכה	קריאה קודמת	קריאה נוכחית	סה"כ צריכה בקוט"ש	מחיר לקוט"ש בא"ג	סה"כ לתשלום
פרטי חשבון עבור תאריכים:						
777	פסגה	01/05/22	31/05/22	-153.45	45.49	₪ -69.80
778	גבע	4,146.92	4,206.05	-59.13	37.72	₪ -22.30
779	שפל	12,537.63	12,674.94	-137.32	31.20	₪ -42.84

קורנית ק. 4 - 5 - 81011489

סוג תעריף	סוג צריכה	קריאה קודמת	קריאה נוכחית	סה"כ צריכה בקוט"ש	מחיר לקוט"ש בא"ג	סה"כ לתשלום
פרטי חשבון עבור תאריכים:						
777	פסגה	01/05/22	31/05/22	-3,024.13	45.49	₪ -1,375.68
778	גבע	58,224.68	58,804.31	-579.62	37.72	₪ -218.63
779	שפל	153,460.19	154,435.86	-975.68	31.20	₪ -304.41

קורנית לוח מא - 7 - 81011489

סוג תעריף	סוג צריכה	קריאה קודמת	קריאה נוכחית	סה"כ צריכה בקוט"ש	מחיר לקוט"ש בא"ג	סה"כ לתשלום
פרטי חשבון עבור תאריכים:						
777	פסגה	01/05/22	31/05/22	-773.03	45.49	₪ -351.65
778	גבע	75,035.89	75,112.49	-76.60	37.72	₪ -28.89
779	שפל	234,284.59	234,428.60	-144.00	31.20	₪ -44.93

קורנית לוח ח שרתים - 8 - 81011489

סוג תעריף	סוג צריכה	קריאה קודמת	קריאה נוכחית	סה"כ צריכה בקוט"ש	מחיר לקוט"ש בא"ג	סה"כ לתשלום
פרטי חשבון עבור תאריכים:						
777	פסגה	01/05/22	31/05/22	0.00	45.49	₪ 0.00
778	גבע	309,742.02	309,742.02	0.00	37.72	₪ 0.00
779	שפל	635,076.67	635,076.67	0.00	31.20	₪ 0.00





קורנית מאור ועמדות עבודה - 1 - 81011516

סוג תעריף	סוג צריכה	קריאה קודמת	קריאה נוכחית	סה"כ צריכה בקוט"ש	מחיר לקוט"ש בא"ג	סה"כ לתשלום
פרטי חשבון עבור תאריכים:			31/05/22	01/05/22		
777	פסגה	453,692.01	460,513.02	-6,821.01	45.49	₪ -3,102.88
778	גבע	193,487.53	195,212.31	-1,724.78	37.72	₪ -650.59
779	שפל	497,705.60	500,073.96	-2,368.36	31.20	₪ -738.93

קורנית דיגיטל 5-81011516 - 5 - 81011516

סוג תעריף	סוג צריכה	קריאה קודמת	קריאה נוכחית	סה"כ צריכה בקוט"ש	מחיר לקוט"ש בא"ג	סה"כ לתשלום
פרטי חשבון עבור תאריכים:			31/05/22	01/05/22		
777	פסגה	105,017.47	105,759.95	-742.48	45.49	₪ -337.76
778	גבע	76,066.48	76,959.38	-892.90	37.72	₪ -336.80
779	שפל	184,911.38	186,767.01	-1,855.63	31.20	₪ -578.96

קורנית דיגיטל 6-81011516 - 6 - 81011516

סוג תעריף	סוג צריכה	קריאה קודמת	קריאה נוכחית	סה"כ צריכה בקוט"ש	מחיר לקוט"ש בא"ג	סה"כ לתשלום
פרטי חשבון עבור תאריכים:			31/05/22	01/05/22		
777	פסגה	154,881.49	156,356.67	-1,475.18	45.49	₪ -671.06
778	גבע	87,113.71	87,659.58	-545.87	37.72	₪ -205.90
779	שפל	146,295.23	147,566.96	-1,271.73	31.20	₪ -396.78

קורנית דיגיטל 7-81011516 - 7 - 81011516

סוג תעריף	סוג צריכה	קריאה קודמת	קריאה נוכחית	סה"כ צריכה בקוט"ש	מחיר לקוט"ש בא"ג	סה"כ לתשלום
פרטי חשבון עבור תאריכים:			31/05/22	01/05/22		
777	פסגה	49,861.24	50,428.32	-567.08	45.49	₪ -257.96
778	גבע	23,277.33	23,454.45	-177.12	37.72	₪ -66.81
779	שפל	61,756.81	62,169.98	-413.17	31.20	₪ -128.91

חברת קורנית אל' קרקע - 8 - 81011516

סוג תעריף	סוג צריכה	קריאה קודמת	קריאה נוכחית	סה"כ צריכה בקוט"ש	מחיר לקוט"ש בא"ג	סה"כ לתשלום
פרטי חשבון עבור תאריכים:			31/05/22	01/05/22		
777	פסגה	27,282.95	28,492.71	-1,209.76	45.49	₪ -550.32
778	גבע	12,414.77	12,752.83	-338.06	37.72	₪ -127.51
779	שפל	40,450.52	41,094.26	-643.74	31.20	₪ -200.85



טריפולוג קומה 2 - 81011517-1 - 81011517

סוג תעריף	סוג צריכה	קריאה קודמת	קריאה נוכחית	סה"כ צריכה בקוט"ש	מחיר לקוט"ש בא"ג	סה"כ לתשלום
פרטי חשבון עבור תאריכים:			31/05/22	01/05/22		
777	פסגה	220,189.26	222,088.78	-1,899.51	45.49	₪ -864.09
778	גבע	54,597.84	54,955.14	-357.30	37.72	₪ -134.77
779	שפל	135,140.01	135,966.70	-826.68	31.20	₪ -257.92

קבוצת ש. ניר מערכות ביטחון תחזוקה וניקיון - 2 - 81011517

סוג תעריף	סוג צריכה	קריאה קודמת	קריאה נוכחית	סה"כ צריכה בקוט"ש	מחיר לקוט"ש בא"ג	סה"כ לתשלום
פרטי חשבון עבור תאריכים:			31/05/22	01/05/22		
777	פסגה	50,826.26	50,937.42	-111.15	45.49	₪ -50.56
778	גבע	9,341.06	9,353.21	-12.14	37.72	₪ -4.58
779	שפל	29,742.15	29,764.17	-22.02	31.20	₪ -6.87

טריפולוג קומה 2 - 81011517-3 - 81011517

סוג תעריף	סוג צריכה	קריאה קודמת	קריאה נוכחית	סה"כ צריכה בקוט"ש	מחיר לקוט"ש בא"ג	סה"כ לתשלום
פרטי חשבון עבור תאריכים:			31/05/22	01/05/22		
777	פסגה	59,208.88	59,593.94	-385.06	45.49	₪ -175.16
778	גבע	12,684.54	12,779.29	-94.75	37.72	₪ -35.74
779	שפל	33,663.70	33,886.59	-222.89	31.20	₪ -69.54

וייס טק ק.4 - 4 - 81011517

סוג תעריף	סוג צריכה	קריאה קודמת	קריאה נוכחית	סה"כ צריכה בקוט"ש	מחיר לקוט"ש בא"ג	סה"כ לתשלום
פרטי חשבון עבור תאריכים:			31/05/22	01/05/22		
777	פסגה	175,901.38	179,273.07	-3,371.69	45.49	₪ -1,533.78
778	גבע	37,176.61	37,638.05	-461.44	37.72	₪ -174.06
779	שפל	99,773.37	100,432.66	-659.29	31.20	₪ -205.70

טונוס מא - 5 - 81018654

סוג תעריף	סוג צריכה	קריאה קודמת	קריאה נוכחית	סה"כ צריכה בקוט"ש	מחיר לקוט"ש בא"ג	סה"כ לתשלום
פרטי חשבון עבור תאריכים:			09/05/22	01/05/22		
777	פסגה	4,674.50	4,805.50	-131.00	45.49	₪ -59.59
778	גבע	720.15	759.10	-38.95	37.72	₪ -14.69
779	שפל	3,586.45	3,702.80	-116.35	31.20	₪ -36.30



טונוס מאור וכוח - 6 - 81018654

סה"כ לתשלום	מחיר לקוט"ש בא"ג	סה"כ צריכה בקוט"ש	קריאה נוכחית	קריאה קודמת	סוג צריכה	סוג תעריף
			09/05/22	01/05/22	פרטי חשבון עבור תאריכים:	
₪ -6.28	45.49	-13.80	660.60	646.80	פסגה	777
₪ -0.79	37.72	-2.10	265.00	262.90	גבע	778
₪ -3.28	31.20	-10.50	1,159.20	1,148.70	שפל	779

רם אדרת 1 - 4 - 81021274

סה"כ לתשלום	מחיר לקוט"ש בא"ג	סה"כ צריכה בקוט"ש	קריאה נוכחית	קריאה קודמת	סוג צריכה	סוג תעריף
			31/05/22	01/05/22	פרטי חשבון עבור תאריכים:	
₪ -184.83	45.49	-406.30	19,560.90	19,154.60	פסגה	777
₪ -25.50	37.72	-67.60	4,861.60	4,794.00	גבע	778
₪ -47.27	31.20	-151.50	15,848.40	15,696.90	שפל	779

אגד הסעים - 5 - 81021274

סה"כ לתשלום	מחיר לקוט"ש בא"ג	סה"כ צריכה בקוט"ש	קריאה נוכחית	קריאה קודמת	סוג צריכה	סוג תעריף
			31/05/22	01/05/22	פרטי חשבון עבור תאריכים:	
₪ -1,743.09	45.49	-3,831.80	132,569.00	128,737.20	פסגה	777
₪ -263.36	37.72	-698.20	35,303.80	34,605.60	גבע	778
₪ -433.56	31.20	-1,389.60	134,362.80	132,973.20	שפל	779

טי פרינט - 6 - 81021274

סה"כ לתשלום	מחיר לקוט"ש בא"ג	סה"כ צריכה בקוט"ש	קריאה נוכחית	קריאה קודמת	סוג צריכה	סוג תעריף
			31/05/22	01/05/22	פרטי חשבון עבור תאריכים:	
₪ -774.10	45.49	-1,701.70	64,204.30	62,502.60	פסגה	777
₪ -165.36	37.72	-438.40	11,801.20	11,362.80	גבע	778
₪ -290.82	31.20	-932.10	36,417.10	35,485.00	שפל	779

טרפילוג קומה 3 - 3 - 81022257

סה"כ לתשלום	מחיר לקוט"ש בא"ג	סה"כ צריכה בקוט"ש	קריאה נוכחית	קריאה קודמת	סוג צריכה	סוג תעריף
			31/05/22	01/05/22	פרטי חשבון עבור תאריכים:	
₪ -356.36	45.49	-783.37	69,777.97	68,994.60	פסגה	777
₪ -222.17	37.72	-589.00	19,118.50	18,529.50	גבע	778
₪ -502.94	31.20	-1,612.00	66,165.60	64,553.60	שפל	779



רם אדרת 2 - 4 - 81022257

סה"כ לתשלום	מחיר לקוט"ש בא"ג	סה"כ צריכה בקוט"ש	קריאה נוכחית	קריאה קודמת	סוג צריכה	סוג תעריף
			31/05/22	01/05/22	פרטי חשבון עבור תאריכים:	
₪ -447.31	45.49	-983.32	164,726.12	163,742.80	פסגה	777
₪ -287.65	37.72	-762.60	35,569.00	34,806.40	גבע	778
₪ -767.96	31.20	-2,461.40	108,144.20	105,682.80	שפל	779

פרטנר חדר תקשורת - 5 - 81022257

סה"כ לתשלום	מחיר לקוט"ש בא"ג	סה"כ צריכה בקוט"ש	קריאה נוכחית	קריאה קודמת	סוג צריכה	סוג תעריף
			31/05/22	01/05/22	פרטי חשבון עבור תאריכים:	
₪ -528.12	45.49	-1,160.95	60,523.15	59,362.20	פסגה	777
₪ -275.26	37.72	-729.74	32,575.79	31,846.05	גבע	778
₪ -544.44	31.20	-1,744.99	102,191.84	100,446.85	שפל	779

סה"כ לדירה:

שיא ביקוש	סה"כ	שפל	גבע	פסגה	
1,146.79	34,268.22	10,544.02	5,016.59	18,707.61	סה"כ צריכה
	₪ 13,692.08	₪ 3,289.74	₪ 1,892.26	₪ 8,510.09	סה"כ לתשלום

₪ 0.00	תשלום קבוע	
₪ 13,692.08	סה"כ לתשלום	לא כולל מע"מ

31052218297



07/06/22

תאריך הפקה:

שם דייר: קבוצת ש. ניר מערכות ביטחון תחזוקה וניקיון ק.2.
שם אתר: מבנה פארק סיביל 528

31/05/22

תאריך קריאה נוכחי:

01/05/22

תאריך קריאה קודמת:

לקוח/ה נכבד/ה, אנו מתכבדים להגיש את חישוב צריכת החשמל לתקופה 01/05/22 - 31/05/22:

קבוצת ש. ניר מערכות ביטחון תחזוקה וניקיון ק.2 - 2 - (3x80)81011517

סוג תעריף	סוג צריכה	קריאה קודמת	קריאה נוכחית	סה"כ צריכה בקוט"ש	מחיר לקוט"ש בא"ג	סה"כ לתשלום
		01/05/22	31/05/22			
777	פסגה	50,826.26	50,937.42	111.15	45.49	50.56 ₪
778	גבע	9,341.06	9,353.21	12.14	37.72	4.58 ₪
779	שפל	29,742.15	29,764.17	22.02	31.20	6.87 ₪

סה"כ לדייר:

פסגה	גבע	שפל	סה"כ	שיא ביקוש
111.15	12.14	22.02	145.32	1.98
₪ 50.56	₪ 4.58	₪ 6.87	₪ 62.02	

סה"כ צריכה
סה"כ לתשלום

214.45 ₪	תשלום קבוע	
14.67 ₪	תשלום עבור גודל חיבור בKVA (3x80)	
291.14 ₪	סה"כ לתשלום	לא כולל מע"מ



31052243882

התפלגות חיוב בש"ח לפי תעו"ז

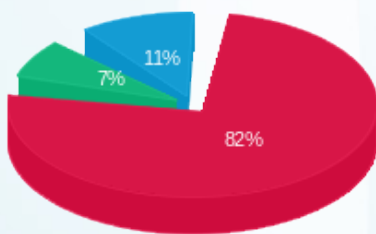

פסגה (₪ 50.56)
גבע (₪ 4.58)
שפל (₪ 6.87)

הסטוריית צריכה בקוט"ש

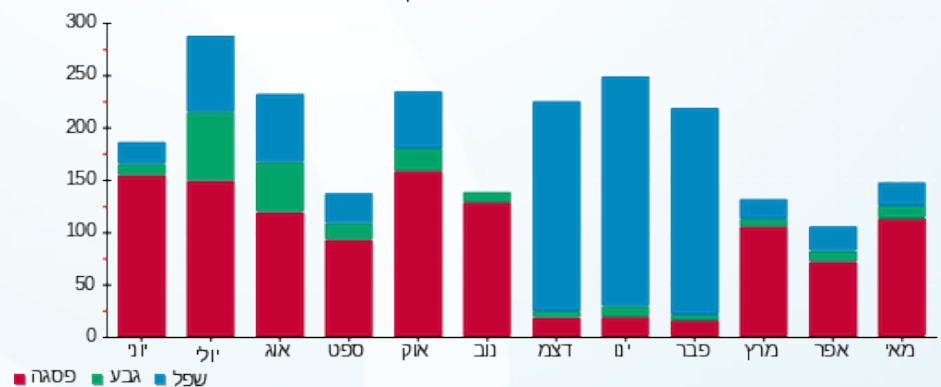

07/06/22 תאריך הפקה:
 31/05/22 תאריך קריאה נוכחית:
 01/05/22 תאריך קריאה קודמת:

שם דייר: קורנית (טריטון) ק.קרקע
 שם אתר: מבנה פארק סיביל 528

לקוח/ה נכבד/ה, אנו מתכבדים להגיש את חישוב צריכת החשמל לתקופה 01/05/22 - 31/05/22:

קורנית (טריטון) ק.קרקע - 4 - 18017319 (3x160)

סוג תעריף	סוג צריכה	קריאה קודמת	קריאה נוכחית	סה"כ צריכה בקוט"ש	מחיר לקוט"ש בא"ג	סה"כ לתשלום
פרטי חשבון עבור תאריכים:						
777	פסגה	01/05/22	31/05/22	516.80	45.49	235.09 ₪
778	גבע	2,906.60	3,024.50	117.90	37.72	44.47 ₪
779	שפל	11,549.00	11,856.50	307.50	31.20	95.94 ₪

סה"כ לדייר:

פסגה	גבע	שפל	סה"כ	שיא ביקוש
516.80	117.90	307.50	942.20	392.59
235.09 ₪	44.47 ₪	95.94 ₪	375.50 ₪	

סה"כ צריכה
 סה"כ לתשלום

214.45 ₪	תשלום קבוע	
29.35 ₪	תשלום עבור גודל חיבור בKVA (3x160)	
619.30 ₪	סה"כ לתשלום	לא כולל מע"מ



31052241886

התפלגות חיוב בש"ח לפי תעו"ז

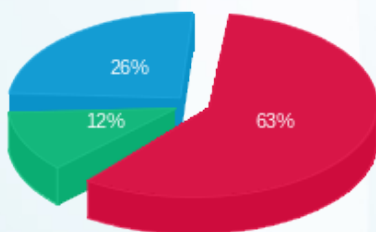

פסגה (235.09 ₪) ■
 גבע (44.47 ₪) ■
 שפל (95.94 ₪) ■

הסטוריית צריכה בקוט"ש

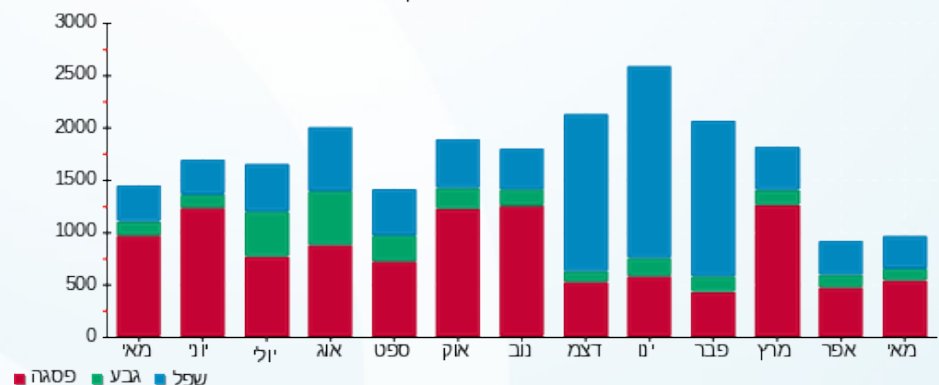



07/06/22 תאריך הפקה:
 31/05/22 תאריך קריאה נוכחית:
 01/05/22 תאריך קריאה קודמת:

שם דייר: קורנית (קומה קרקע)
 שם אתר: מבנה פארק סיביל 528

לקוח/ה נכבד/ה, אנו מתכבדים להגיש את חישוב צריכת החשמל לתקופה 01/05/22 - 31/05/22:

חברת קורנית ב' קרקע - עמל 10 קרקע L1 עיתידי - 7 - 81010653(3x400)

סוג תעריף	סוג צריכה	קריאה קודמת	קריאה נוכחית	סה"כ צריכה בקוט"ש	מחיר לקוט"ש בא"ג	סה"כ לתשלום
			31/05/22	01/05/22	פרטי חשבון עבור תאריכים:	
777	פסגה	179,243.26	179,373.57	130.31	45.49	59.28 ₪
778	גבע	62,648.89	62,670.06	21.17	37.72	7.98 ₪
779	שפל	155,255.97	155,283.62	27.65	31.20	8.63 ₪

חברת קורנית ג' קרקע - עמל 10 קרקע מחסן - 7 - 81011058(3x250)

סוג תעריף	סוג צריכה	קריאה קודמת	קריאה נוכחית	סה"כ צריכה בקוט"ש	מחיר לקוט"ש בא"ג	סה"כ לתשלום
			31/05/22	01/05/22	פרטי חשבון עבור תאריכים:	
777	פסגה	105,011.22	105,620.01	608.80	45.49	276.94 ₪
778	גבע	47,649.32	47,901.74	252.42	37.72	95.21 ₪
779	שפל	204,841.73	205,460.62	618.89	31.20	193.09 ₪

סה"כ לדייר:

פסגה	גבע	שפל	סה"כ	שיא ביקוש
739.10	273.59	646.54	1,659.23	5.02
₪ 336.22	₪ 103.20	₪ 201.72	₪ 641.13	

סה"כ צריכה

סה"כ לתשלום

214.45 ₪	תשלום קבוע	
119.23 ₪	תשלום עבור גודל חיבור בKVA (3x650)	
974.81 ₪	סה"כ לתשלום	לא כולל מע"מ



31052218292





התפלגות חיוב בש"ח לפי תעו"ז

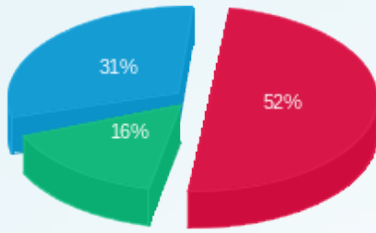

■ פסגה (336.22 ש"ח)
■ גבע (103.20 ש"ח)
■ שפל (201.72 ש"ח)

הסטוריית צריכה בקוט"ש

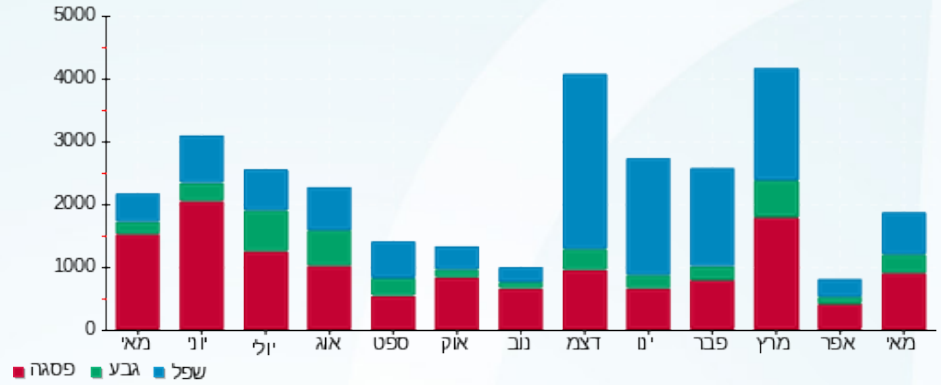



07/06/22 תאריך הפקה:
 31/05/22 תאריך קריאה נוכחית:
 01/05/22 תאריך קריאה קודמת:

שם דייר: קורנית אולם CTO
 שם אתר: מבנה פארק סיביל 528

לקוח/ה נכבד/ה, אנו מתכבדים להגיש את חישוב צריכת החשמל לתקופה 01/05/22 - 31/05/22:

קורנית אולם 8 - (3x250)81011516 - CTO

סוג תעריף	סוג צריכה	קריאה קודמת	קריאה נוכחית	סה"כ צריכה בקוט"ש	מחיר לקוט"ש בא"ג	סה"כ לתשלום
פרטי חשבון עבור תאריכים:						
777	פסגה	01/05/22	31/05/22	1,209.76	45.49	550.32 ₪
778	גבע	12,414.77	12,752.83	338.06	37.72	127.51 ₪
779	שפל	40,450.52	41,094.26	643.74	31.20	200.85 ₪

סה"כ לדייר:

פסגה	גבע	שפל	סה"כ	שיא ביקוש
1,209.76	338.06	643.74	2,191.55	8.56
₪ 550.32	₪ 127.51	₪ 200.85	₪ 878.68	

סה"כ צריכה
 סה"כ לתשלום

214.45 ₪	תשלום קבוע	
45.86 ₪	תשלום עבור גודל חיבור בKVA (3x250)	
1,138.99 ₪	סה"כ לתשלום	לא כולל מע"מ



31052246575

התפלגות חיוב בש"ח לפי תעו"ז

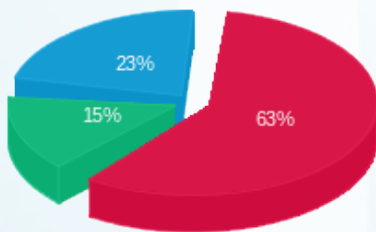

פסגה (₪ 550.32)
 גבע (₪ 127.51)
 שפל (₪ 200.85)

הסטוריית צריכה בקוט"ש

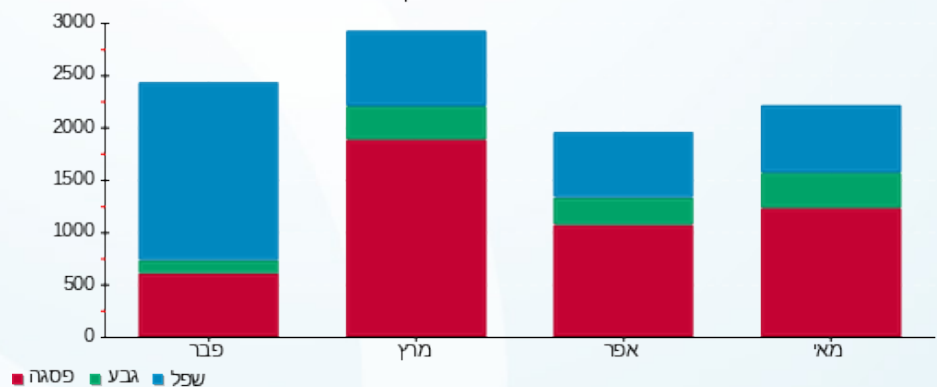



07/06/22

תאריך הפקדה:

31/05/22

תאריך קריאה נוכחית:

01/05/22

תאריך קריאה קודמת:

שם דייר: קורנית אולם הנדסה
שם אתר: מבנה פארק סיביל 528

לקוח/ה נכבד/ה, אנו מתכבדים להגיש את חישוב צריכת החשמל לתקופה 01/05/22 - 31/05/22:

קורנית אולם הנדסה - 6 - 81021274(3x160)

סוג תעריף	סוג צריכה	קריאה קודמת	קריאה נוכחית	סה"כ צריכה בקוט"ש	מחיר לקוט"ש בא"ג	סה"כ לתשלום
פרטי חשבון עבור תאריכים:						
777	פסגה	01/05/22	31/05/22	1,701.70	45.49	774.10 ₪
778	גבע	11,362.80	11,801.20	438.40	37.72	165.36 ₪
779	שפל	35,485.00	36,417.10	932.10	31.20	290.82 ₪

סה"כ לדייר:

פסגה	גבע	שפל	סה"כ	שיא ביקוש
1,701.70	438.40	932.10	3,072.20	7.60
774.10 ₪	165.36 ₪	290.82 ₪	1,230.28 ₪	

סה"כ צריכה

סה"כ לתשלום

214.45 ₪	תשלום קבוע	
29.35 ₪	תשלום עבור גודל חיבור בKVA (3x160)	
1,474.08 ₪	סה"כ לתשלום	לא כולל מע"מ



31052234645

התפלגות חיוב בש"ח לפי תעו"ז

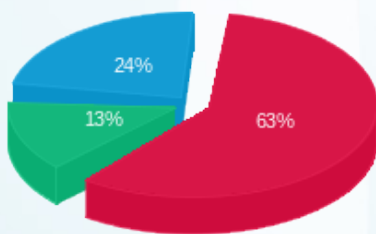

פסגה (774.10 ₪)
גבע (165.36 ₪)
שפל (290.82 ₪)

הסטוריית צריכה בקוט"ש

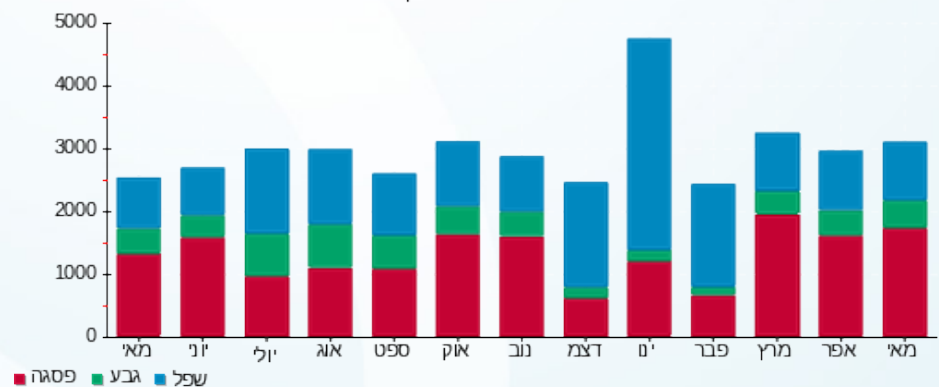



07/06/22 תאריך הפקה:
 31/05/22 תאריך קריאה נוכחית:
 01/05/22 תאריך קריאה קודמת:

שם דייר: קורנית דיגיטל
שם אתר: מבנה פארק סיביל 528

לקוח/ה נכבד/ה, אנו מתכבדים להגיש את חישוב צריכת החשמל לתקופה 01/05/22 - 31/05/22:

חברת קורנית - מתחם B לוח 6 - (3x630)81010653 - Z1

סוג תעריף	סוג צריכה	קריאה קודמת	קריאה נוכחית	סה"כ צריכה בקוט"ש	מחיר לקוט"ש בא"ג	סה"כ לתשלום
פרטי חשבון עבור תאריכים:						
777	פסגה	01/05/22	31/05/22	30,449.58	45.49	13,851.51 ₪
778	גבע	483,820.67	489,622.71	5,802.04	37.72	2,188.53 ₪
779	שפל	1,139,363.14	1,151,459.77	12,096.64	31.20	3,774.15 ₪

קורנית דיגיטל - Z3 בלתי חיוני מתחם 6 - (3x100)81011058 - B

סוג תעריף	סוג צריכה	קריאה קודמת	קריאה נוכחית	סה"כ צריכה בקוט"ש	מחיר לקוט"ש בא"ג	סה"כ לתשלום
פרטי חשבון עבור תאריכים:						
777	פסגה	01/05/22	31/05/22	1,051.97	45.49	478.54 ₪
778	גבע	44,519.39	44,967.64	448.25	37.72	169.08 ₪
779	שפל	108,601.50	109,670.40	1,068.90	31.20	333.50 ₪

קורנית דיגיטל - מתחם B אלגרו - 5 - (3x63)81011516

סוג תעריף	סוג צריכה	קריאה קודמת	קריאה נוכחית	סה"כ צריכה בקוט"ש	מחיר לקוט"ש בא"ג	סה"כ לתשלום
פרטי חשבון עבור תאריכים:						
777	פסגה	01/05/22	31/05/22	742.48	45.49	337.76 ₪
778	גבע	76,066.48	76,959.38	892.90	37.72	336.80 ₪
779	שפל	184,911.38	186,767.01	1,855.63	31.20	578.96 ₪

קורנית דיגיטל - חיוני מתחם 7 - (3x100)81011516 - B

סוג תעריף	סוג צריכה	קריאה קודמת	קריאה נוכחית	סה"כ צריכה בקוט"ש	מחיר לקוט"ש בא"ג	סה"כ לתשלום
פרטי חשבון עבור תאריכים:						
777	פסגה	01/05/22	31/05/22	567.08	45.49	257.96 ₪
778	גבע	23,277.33	23,454.45	177.12	37.72	66.81 ₪
779	שפל	61,756.81	62,169.98	413.17	31.20	128.91 ₪

סה"כ לדיר:

פסגה	גבע	שפל	סה"כ	שיא ביקוש
------	-----	-----	------	-----------





סה"כ לדירה:

פסגה	גבע	שפל	סה"כ	שיא ביקוש
32,811.12	7,320.31	15,434.33	55,565.76	164.45
14,925.78 ₪	2,761.22 ₪	4,815.51 ₪	22,502.51 ₪	

סה"כ צריכה

סה"כ לתשלום

214.45 ₪	תשלום קבוע	
163.80 ₪	תשלום עבור גודל חיבור בKVA (3x893)	
22,880.76 ₪	סה"כ לתשלום	לא כולל מע"מ



31052218291

התפלגות חיוב בש"ח לפי תעו"ז

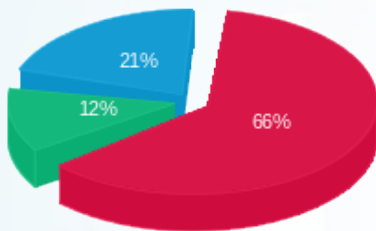

- פסגה (14,925.78 ₪)
- גבע (2,761.22 ₪)
- שפל (4,815.51 ₪)

הסטוריית צריכה בקוט"ש

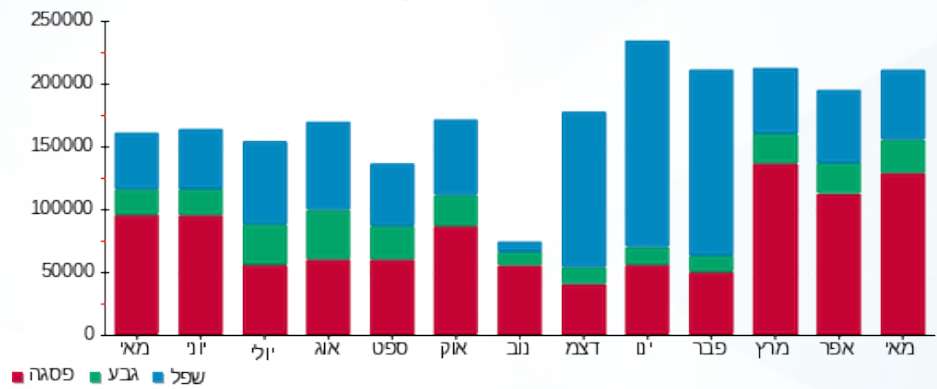



07/06/22

תאריך הפקדה:

שם דייר: קורנית ח.שרתים קומה 2
שם אתר: מבנה פארק סיביל 528

31/05/22

תאריך קריאה נוכחית:

01/05/22

תאריך קריאה קודמת:

לקוח/ה נכבד/ה, אנו מתכבדים להגיש את חישוב צריכת החשמל לתקופה 01/05/22 - 31/05/22:

קורנית ח.שרתים קומה 2 - 1 - 20281819 (3x125)

סוג תעריף	סוג צריכה	קריאה קודמת	קריאה נוכחית	סה"כ צריכה בקוט"ש	מחיר לקוט"ש בא"ג	סה"כ לתשלום
פרטי חשבון עבור תאריכים:						
777	פסגה	01/05/22	31/05/22	2,607.40	45.49	1,186.11 ₪
778	גבע	8,450.80	9,617.50	1,166.70	37.72	440.08 ₪
779	שפל	29,773.10	32,595.70	2,822.60	31.20	880.65 ₪

סה"כ לדייר:

פסגה	גבע	שפל	סה"כ	שיא ביקוש
2,607.40	1,166.70	2,822.60	6,596.70	10.84
1,186.11 ₪	440.08 ₪	880.65 ₪	2,506.84 ₪	

סה"כ צריכה

סה"כ לתשלום

214.45 ₪	תשלום קבוע	
22.93 ₪	תשלום עבור גודל חיבור בKVA (3x125)	
2,744.22 ₪	סה"כ לתשלום	לא כולל מע"מ



31052244206

התפלגות חיוב בש"ח לפי תעו"ז

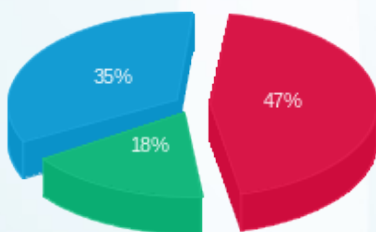

פסגה (1,186.11 ₪) 35%
גבע (440.08 ₪) 18%
שפל (880.65 ₪) 47%

הסטוריית צריכה בקוט"ש

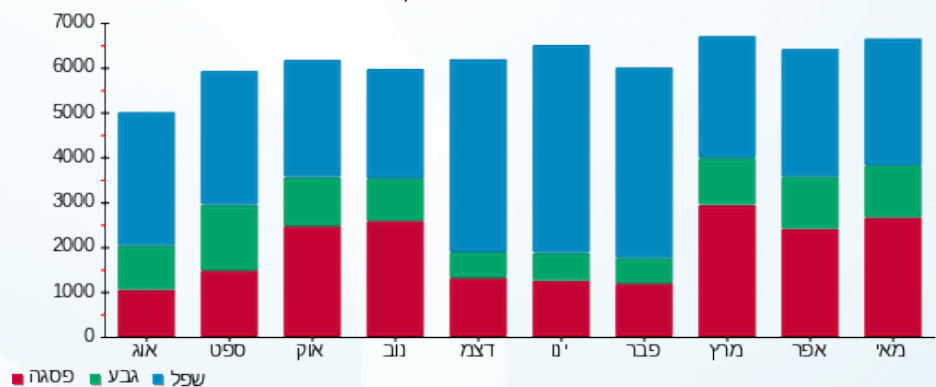



07/06/22

תאריך הפקדה:

שם דייר: קורנית משרדים ק.קרקע
שם אתר: מבנה פארק סיביל 528

31/05/22

תאריך קריאה נוכחית:

01/05/22

תאריך קריאה קודמת:

לקוח/ה נכבד/ה, אנו מתכבדים להגיש את חישוב צריכת החשמל לתקופה 01/05/22 - 31/05/22:

קורנית משרדים ק.קרקע - 6 - 81011516(3x250)

סוג תעריף	סוג צריכה	קריאה קודמת	קריאה נוכחית	סה"כ צריכה בקוט"ש	מחיר לקוט"ש בא"ג	סה"כ לתשלום
פרטי חשבון עבור תאריכים:						
777	פסגה	01/05/22	31/05/22	1,475.18	45.49	156,356.67
778	גבע	87,113.71	87,659.58	545.87	37.72	154,881.49
779	שפל	146,295.23	147,566.96	1,271.73	31.20	87,659.58
						146,295.23

סה"כ לדייר:

פסגה	גבע	שפל	סה"כ	שיא ביקוש
1,475.18	545.87	1,271.73	3,292.78	9.53
156,356.67	154,881.49	87,659.58	1,273.74	

סה"כ צריכה

סה"כ לתשלום

214.45	תשלום קבוע	
45.86	תשלום עבור גודל חיבור בKVA (3x250)	
1,534.05	סה"כ לתשלום	לא כולל מע"מ



31052218242

התפלגות חיוב בש"ח לפי תעו"ז

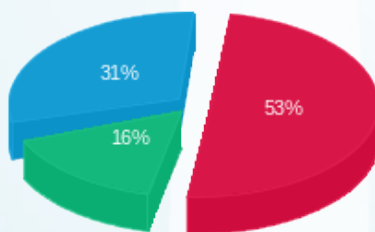

■ פסגה (671.06 ש"ח)
■ גבע (205.90 ש"ח)
■ שפל (396.78 ש"ח)

הסטוריית צריכה בקוט"ש

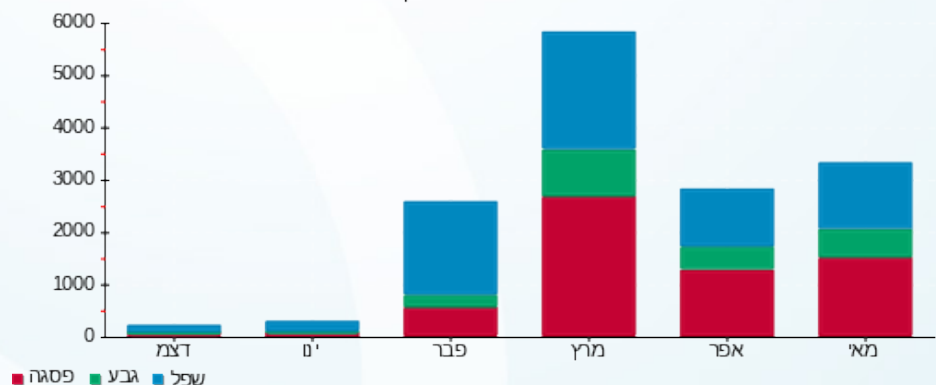



07/06/22 תאריך הפקה:
 31/05/22 תאריך קריאה נוכחית:
 01/05/22 תאריך קריאה קודמת:

שם דייר: קורנית קומה 2
 שם אתר: מבנה פארק סיביל 528

לקוח/ה נכבד/ה, אנו מתכבדים להגיש את חישוב צריכת החשמל לתקופה 01/05/22 - 31/05/22:

קורנית - לוח מא - 7 - (3x250)81011489

סה"כ לתשלום	מחיר לקוט"ש בא"ג	סה"כ צריכה בקוט"ש	קריאה נוכחית	קריאה קודמת	סוג צריכה	סוג תעריף
			31/05/22	01/05/22	פרטי חשבון עבור תאריכים:	
351.65 ₪	45.49	773.03	164,785.96	164,012.93	פסגה	777
28.89 ₪	37.72	76.60	75,112.49	75,035.89	גבע	778
44.93 ₪	31.20	144.00	234,428.60	234,284.59	שפל	779

קורנית מאור ועמדות עבודה - משרדים - 1 - (3x250)81011516

סה"כ לתשלום	מחיר לקוט"ש בא"ג	סה"כ צריכה בקוט"ש	קריאה נוכחית	קריאה קודמת	סוג צריכה	סוג תעריף
			31/05/22	01/05/22	פרטי חשבון עבור תאריכים:	
3,102.88 ₪	45.49	6,821.01	460,513.02	453,692.01	פסגה	777
650.59 ₪	37.72	1,724.78	195,212.31	193,487.53	גבע	778
738.93 ₪	31.20	2,368.36	500,073.96	497,705.60	שפל	779

סה"כ לדייר:

שיא ביקוש	סה"כ	שפל	גבע	פסגה	
33.12	11,907.78	2,512.36	1,801.37	7,594.04	סה"כ צריכה
	4,917.86 ₪	783.86 ₪	679.48 ₪	3,454.53 ₪	סה"כ לתשלום

214.45 ₪	תשלום קבוע	
91.71 ₪	תשלום עבור גודל חיבור ב KVA (3x500)	
5,224.03 ₪	סה"כ לתשלום	לא כולל מע"מ



31052218295





התפלגות חיוב בש"ח לפי תעו"ז

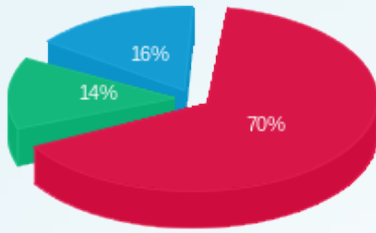

פסגה (3,454.53) (נח)
 גבע (679.48) (נח)
 שפל (783.86) (נח)

הסטוריית צריכה בקוט"ש

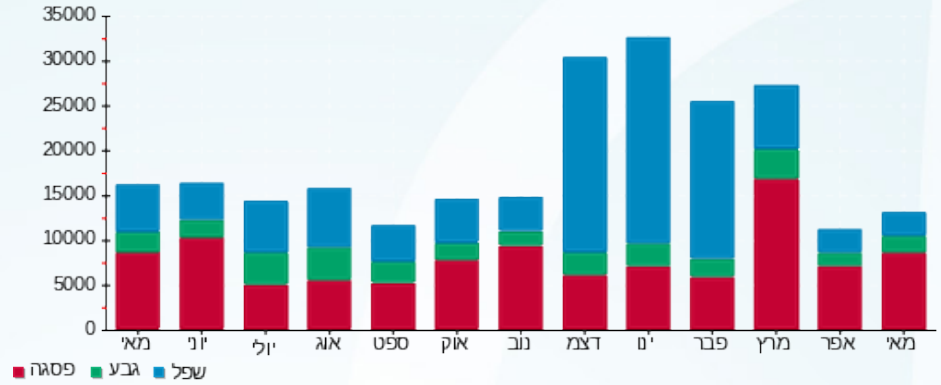

07/06/22 תאריך הפקה:
 31/05/22 תאריך קריאה נוכחי:
 01/05/22 תאריך קריאה קודמת:

שם דייר: קורנית קומה 3 צפון
 שם אתר: מבנה פארק סיביל 528

לקוח/ה נכבד/ה, אנו מתכבדים להגיש את חישוב צריכת החשמל לתקופה 01/05/22 - 31/05/22:

קורנית קומה 3 צפון - 3 - 81010653(3x400)

סה"כ לתשלום	מחיר לקוט"ש בא"ג	סה"כ צריכה בקוט"ש	קריאה נוכחית	קריאה קודמת	סוג צריכה	סוג תעריף
			31/05/22	01/05/22	פרטי חשבון עבור תאריכים:	
1,407.63 ₪	45.49	3,094.37	319,634.88	316,540.51	פסגה	777
220.11 ₪	37.72	583.53	118,245.58	117,662.05	גבע	778
315.31 ₪	31.20	1,010.61	302,661.04	301,650.43	שפל	779

סה"כ לדייר:

שיא ביקוש	סה"כ	שפל	גבע	פסגה	סה"כ צריכה
15.86	4,688.50	1,010.61	583.53	3,094.37	סה"כ לתשלום
	1,943.04 ₪	315.31 ₪	220.11 ₪	1,407.63 ₪	

214.45 ₪	תשלום קבוע	
73.37 ₪	תשלום עבור גודל חיבור בKVA (3x400)	
2,230.87 ₪	סה"כ לתשלום	לא כולל מע"מ



31052244947

התפלגות חיוב בש"ח לפי תעו"ז

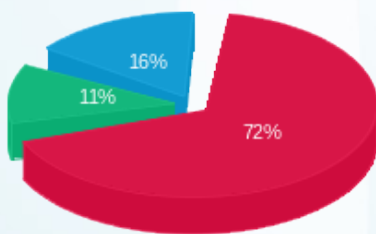

■ פסגה (1,407.63 ₪)
 ■ גבע (220.11 ₪)
 ■ שפל (315.31 ₪)

הסטוריית צריכה בקוט"ש

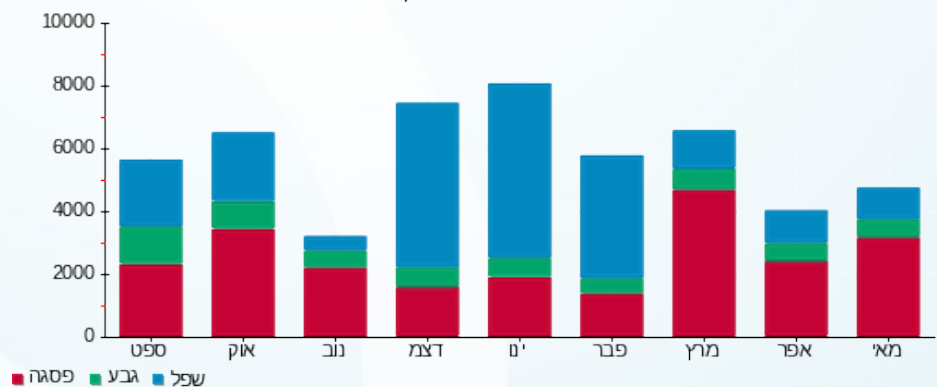



07/06/22

תאריך הפקדה:

31/05/22

תאריך קריאה נוכחית:

01/05/22

תאריך קריאה קודמת:

שם דייר: קורנית קומה 4
שם אתר: מבנה פארק סיביל 528

לקוח/ה נכבד/ה, אנו מתכבדים להגיש את חישוב צריכת החשמל לתקופה 01/05/22 - 31/05/22:

קורנית קומה 4 - 5 - 81011489(3x400)

סה"כ לתשלום	מחיר לקוט"ש בא"ג	סה"כ צריכה בקוט"ש	קריאה נוכחית	קריאה קודמת	סוג צריכה	סוג תעריף
			31/05/22	01/05/22	פרטי חשבון עבור תאריכים:	
1,375.68 ₪	45.49	3,024.13	128,898.44	125,874.31	פסגה	777
218.63 ₪	37.72	579.62	58,804.31	58,224.68	גבע	778
304.41 ₪	31.20	975.68	154,435.86	153,460.19	שפל	779

סה"כ לדייר:

שיא ביקוש	סה"כ	שפל	גבע	פסגה
16.72	4,579.43	975.68	579.62	3,024.13
	1,898.72 ₪	304.41 ₪	218.63 ₪	1,375.68 ₪

סה"כ צריכה

סה"כ לתשלום

214.45 ₪	תשלום קבוע	
73.37 ₪	תשלום עבור גודל חיבור בKVA (3x400)	
2,186.54 ₪	סה"כ לתשלום	לא כולל מע"מ



31052245227

התפלגות חיוב בש"ח לפי תעו"ז

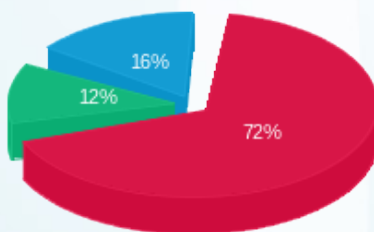

פסגה (1,375.68 ₪)
גבע (218.63 ₪)
שפל (304.41 ₪)

הסטוריית צריכה בקוט"ש

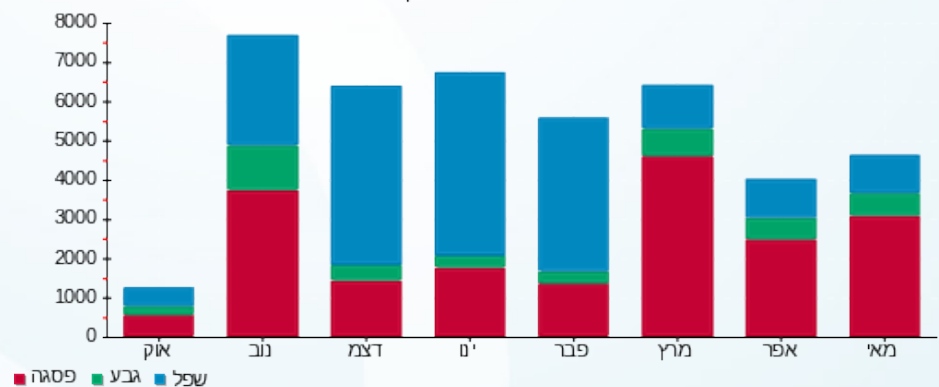



07/06/22 תאריך הפקה:
 31/05/22 תאריך קריאה נוכחית:
 01/05/22 תאריך קריאה קודמת:

שם דייר: קורנית קומת קרקע
שם אתר: מבנה פארק סיביל 528

לקוח/ה נכבד/ה, אנו מתכבדים להגיש את חישוב צריכת החשמל לתקופה 01/05/22 - 31/05/22:

קורנית מתחם D ק. קרקע שדה 1 - (3x200)70049937 - Y1

סוג תעריף	סוג צריכה	קריאה קודמת	קריאה נוכחית	סה"כ צריכה בקוט"ש	מחיר לקוט"ש בא"ג	סה"כ לתשלום
פרטי חשבון עבור תאריכים:						
777	פסגה	01/05/22	31/05/22	3,252.51	45.49	1,479.57 ₪
778	גבע	166,190.72	167,025.16	834.44	37.72	314.75 ₪
779	שפל	392,306.78	393,699.11	1,392.33	31.20	434.41 ₪

קורנית מתחם D ק. קרקע שדה DTG - Y3 שקעים 1 - (3x200)70057655

סוג תעריף	סוג צריכה	קריאה קודמת	קריאה נוכחית	סה"כ צריכה בקוט"ש	מחיר לקוט"ש בא"ג	סה"כ לתשלום
פרטי חשבון עבור תאריכים:						
777	פסגה	01/05/22	31/05/22	6,379.47	45.49	2,902.02 ₪
778	גבע	99,796.78	101,704.38	1,907.60	37.72	719.55 ₪
779	שפל	247,261.94	250,009.02	2,747.08	31.20	857.09 ₪

קורנית מתחם D ק. קרקע חירום מפוחי עשן DTG - Y4 עמדות עבודה 1 - (3x125)70057676

סוג תעריף	סוג צריכה	קריאה קודמת	קריאה נוכחית	סה"כ צריכה בקוט"ש	מחיר לקוט"ש בא"ג	סה"כ לתשלום
פרטי חשבון עבור תאריכים:						
777	פסגה	01/05/22	31/05/22	677.64	45.49	308.26 ₪
778	גבע	325,266.61	325,572.05	305.44	37.72	115.21 ₪
779	שפל	653,406.68	654,148.01	741.33	31.20	231.30 ₪

קורנית מתחם D ק. קרקע שדה Y2 מא - מ.א. 8 - (3x200)81011058 - DTG

סוג תעריף	סוג צריכה	קריאה קודמת	קריאה נוכחית	סה"כ צריכה בקוט"ש	מחיר לקוט"ש בא"ג	סה"כ לתשלום
פרטי חשבון עבור תאריכים:						
777	פסגה	01/05/22	31/05/22	1,188.83	45.49	540.80 ₪
778	גבע	61,160.42	61,580.16	419.75	37.72	158.33 ₪
779	שפל	148,081.63	148,980.88	899.25	31.20	280.57 ₪

סה"כ לדירי:

פסגה	גבע	שפל	סה"כ	שיא ביקוש
------	-----	-----	------	-----------





סה"כ לדירה:

שיא ביקוש	סה"כ	שפל	גבע	פסגה
42.53	20,745.67	5,779.99	3,467.23	11,498.45
	₪ 8,341.84	₪ 1,803.36	₪ 1,307.84	₪ 5,230.64

סה"כ צריכה

סה"כ לתשלום

₪ 214.45	תשלום קבוע	
₪ 132.98	תשלום עבור גודל חיבור בKVA (3x725)	
₪ 8,689.28	סה"כ לתשלום	לא כולל מע"מ



31052218296

התפלגות חיוב בש"ח לפי תעו"ז

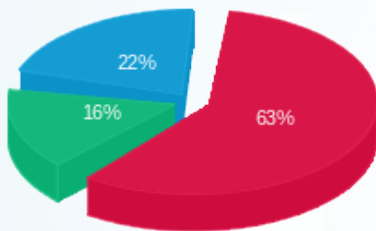

- פסגה (₪ 5,230.64)
- גבע (₪ 1,307.84)
- שפל (₪ 1,803.36)

הסטוריית צריכה בקוט"ש

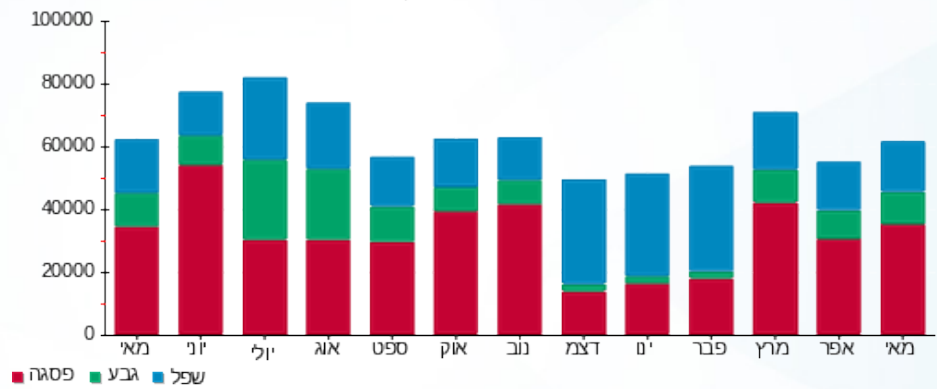

07/06/22 תאריך הפקה:
 31/05/22 תאריך קריאה נוכחית:
 01/05/22 תאריך קריאה קודמת:

שם דייר: רם אדרת
 שם אתר: מבנה פארק סיביל 528

לקוח/ה נכבד/ה, אנו מתכבדים להגיש את חישוב צריכת החשמל לתקופה 01/05/22 - 31/05/22:

רם אדרת - 4 - (3x80)81021274

סה"כ לתשלום	מחיר לקוט"ש בא"ג	סה"כ צריכה בקוט"ש	קריאה נוכחית	קריאה קודמת	סוג צריכה	סוג תעריף
			31/05/22	01/05/22	פרטי חשבון עבור תאריכים:	
184.83 ₪	45.49	406.30	19,560.90	19,154.60	פסגה	777
25.50 ₪	37.72	67.60	4,861.60	4,794.00	גבע	778
47.27 ₪	31.20	151.50	15,848.40	15,696.90	שפל	779

רם אדרת - 4 - (3x250)81022257

סה"כ לתשלום	מחיר לקוט"ש בא"ג	סה"כ צריכה בקוט"ש	קריאה נוכחית	קריאה קודמת	סוג צריכה	סוג תעריף
			31/05/22	01/05/22	פרטי חשבון עבור תאריכים:	
447.31 ₪	45.49	983.32	164,726.12	163,742.80	פסגה	777
287.65 ₪	37.72	762.60	35,569.00	34,806.40	גבע	778
767.96 ₪	31.20	2,461.40	108,144.20	105,682.80	שפל	779

סה"כ לדייר:

שיא ביקוש	סה"כ	שפל	גבע	פסגה
2.20	4,832.72	2,612.90	830.20	1,389.62
	1,760.51 ₪	815.22 ₪	313.15 ₪	632.14 ₪

סה"כ צריכה
 סה"כ לתשלום

214.45 ₪	תשלום קבוע	
60.53 ₪	תשלום עבור גודל חיבור ב KVA (3x330)	
2,035.50 ₪	סה"כ לתשלום	לא כולל מע"מ



31052218447





התפלגות חיוב בש"ח לפי תעו"ז

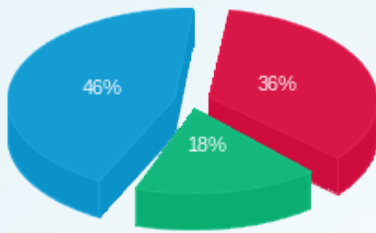

פסגה (632.14) ש"ח
 גבע (313.15) ש"ח
 שפל (815.22) ש"ח

הסטוריית צריכה בקוט"ש

