



07/06/22

תאריך הפקדה:

שם דייר: אבי אמסלם

31/05/22

תאריך קריאה נוכחית:

שם אתר: שער העיר

01/05/22

תאריך קריאה קודמת:

לקוח/ה נכבד/ה, אנו מתכבדים להגיש את חישוב צריכת החשמל לתקופה 01/05/22 - 31/05/22:

אבי אמסלם - 3 - 19093347(0x0)

| סוג תעריף | סוג צריכה | קריאה קודמת | קריאה נוכחית | סה"כ צריכה בקוט"ש | מחיר לקוט"ש בא"ג | סה"כ לתשלום |
|--------------------------|-----------|-------------|--------------|-------------------|------------------|-------------|
| פרטי חשבון עבור תאריכים: | | | | | | |
| 777 | פסגה | 01/05/22 | 31/05/22 | 523.70 | 45.49 | 238.23 ₪ |
| 778 | גבע | 3,552.60 | 3,654.30 | 101.70 | 37.72 | 38.36 ₪ |
| 779 | שפל | 6,285.90 | 6,350.80 | 64.90 | 31.20 | 20.25 ₪ |

סה"כ לדייר:

| פסגה | גבע | שפל | סה"כ | שיא ביקוש |
|----------|---------|---------|----------|-----------|
| 523.70 | 101.70 | 64.90 | 690.30 | 8.53 |
| 238.23 ₪ | 38.36 ₪ | 20.25 ₪ | 296.84 ₪ | |

סה"כ צריכה

סה"כ לתשלום

| | | |
|----------|----------------------------------|--------------|
| 214.45 ₪ | תשלום קבוע | |
| 0.00 ₪ | תשלום עבור גודל חיבור בKVA (0x0) | |
| 511.29 ₪ | סה"כ לתשלום | לא כולל מע"מ |

התפלגות חיוב בש"ח לפי תעו"ז

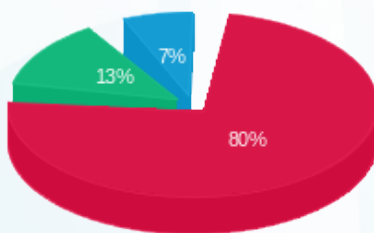

■ פסגה (238.23 ₪)
■ גבע (38.36 ₪)
■ שפל (20.25 ₪)

הסטוריית צריכה בקוט"ש

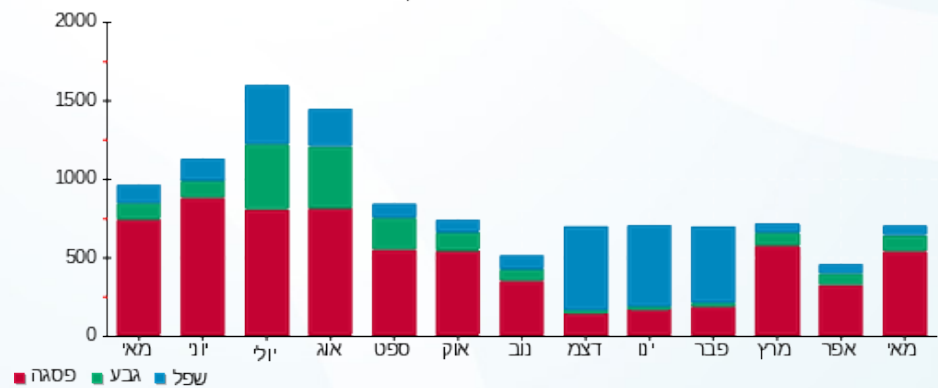



07/06/22

תאריך הפקדה:

שם דייר: אופטיקל סנטר

31/05/22

תאריך קריאה נוכחית:

שם אתר: שער העיר

01/05/22

תאריך קריאה קודמת:

לקוח/ה נכבד/ה, אנו מתכבדים להגיש את חישוב צריכת החשמל לתקופה 01/05/22 - 31/05/22:

אופטיקל סנטר - 3 - 14155737(0x0)

| סוג תעריף | סוג צריכה | קריאה קודמת | קריאה נוכחית | סה"כ צריכה בקוט"ש | מחיר לקוט"ש בא"ג | סה"כ לתשלום |
|--------------------------|-----------|-------------|--------------|-------------------|------------------|-------------|
| פרטי חשבון עבור תאריכים: | | | | | | |
| 777 | פסגה | 01/05/22 | 31/05/22 | 2,383.90 | 45.49 | 1,084.44 ₪ |
| 778 | גבע | 30,759.50 | 31,067.40 | 307.90 | 37.72 | 116.14 ₪ |
| 779 | שפל | 37,773.40 | 37,972.30 | 198.90 | 31.20 | 62.06 ₪ |

סה"כ לדייר:

| פסגה | גבע | שפל | סה"כ | שיא ביקוש |
|------------|----------|---------|------------|-----------|
| 2,383.90 | 307.90 | 198.90 | 2,890.70 | 19.56 |
| 1,084.44 ₪ | 116.14 ₪ | 62.06 ₪ | 1,262.63 ₪ | |

סה"כ צריכה

סה"כ לתשלום

| | | |
|------------|----------------------------------|--------------|
| 214.45 ₪ | תשלום קבוע | |
| 0.00 ₪ | תשלום עבור גודל חיבור בKVA (0x0) | |
| 1,477.08 ₪ | סה"כ לתשלום | לא כולל מע"מ |

התפלגות חיוב בש"ח לפי תע"ז

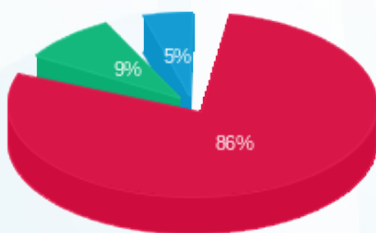

- פסגה (1,084.44 ₪) 86%
- גבע (116.14 ₪) 9%
- שפל (62.06 ₪) 5%

הסטוריית צריכה בקוט"ש

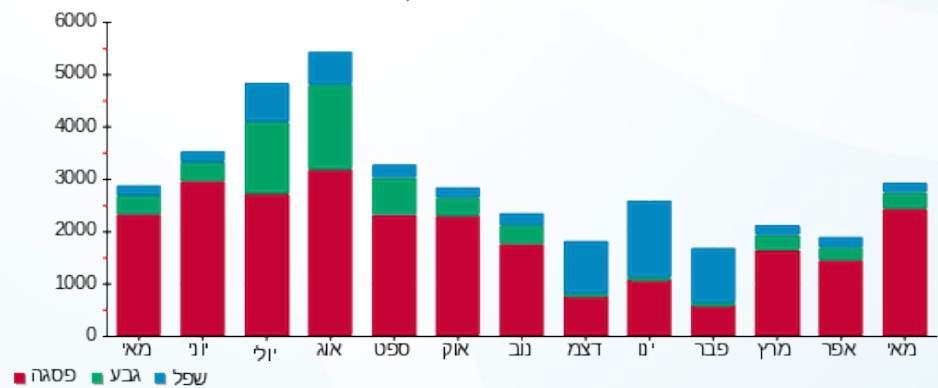



07/06/22

תאריך הפקה:

שם דייר: אופיס דיפו ח.23

31/05/22

תאריך קריאה נוכחית:

שם אתר: שער העיר

01/05/22

תאריך קריאה קודמת:

לקוח/ה נכבד/ה, אנו מתכבדים להגיש את חישוב צריכת החשמל לתקופה 01/05/22 - 31/05/22:

אופיס דיפו חנות 23 - 2 - 14155740(0x0)

| סוג תעריף | סוג צריכה | קריאה קודמת | קריאה נוכחית | סה"כ צריכה בקוט"ש | מחיר לקוט"ש בא"ג | סה"כ לתשלום |
|--------------------------|-----------|-------------|--------------|-------------------|------------------|-------------|
| פרטי חשבון עבור תאריכים: | | | | | | |
| 777 | פסגה | 01/05/22 | 31/05/22 | 1,638.10 | 45.49 | 745.17 ₪ |
| 778 | גבע | 30,041.60 | 30,436.90 | 395.30 | 37.72 | 149.11 ₪ |
| 779 | שפל | 37,186.90 | 37,477.70 | 290.80 | 31.20 | 90.73 ₪ |

סה"כ לדייר:

| פסגה | גבע | שפל | סה"כ | שיא ביקוש |
|----------|----------|---------|----------|-----------|
| 1,638.10 | 395.30 | 290.80 | 2,324.20 | 8.84 |
| 745.17 ₪ | 149.11 ₪ | 90.73 ₪ | 985.01 ₪ | |

סה"כ צריכה

סה"כ לתשלום

| | | |
|------------|----------------------------------|--------------|
| 214.45 ₪ | תשלום קבוע | |
| 0.00 ₪ | תשלום עבור גודל חיבור בKVA (0x0) | |
| 1,199.46 ₪ | סה"כ לתשלום | לא כולל מע"מ |

התפלגות חיוב בש"ח לפי תע"ז

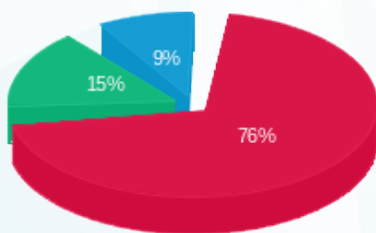

- פסגה (745.17 ₪)
- גבע (149.11 ₪)
- שפל (90.73 ₪)

הסטוריית צריכה בקוט"ש

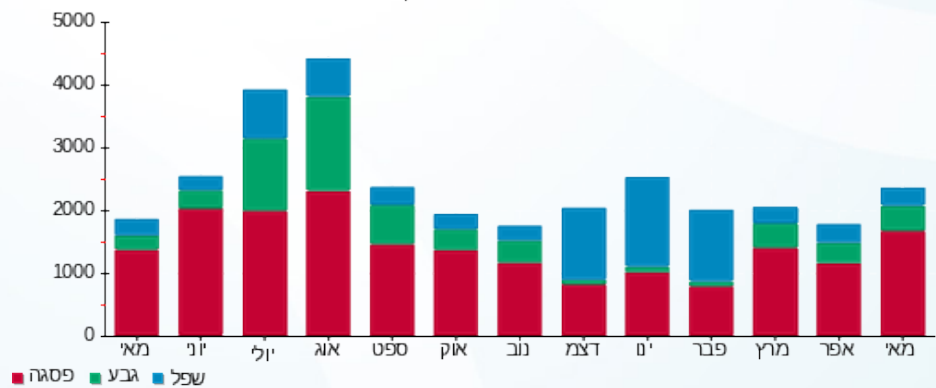

07/06/22 תאריך הפקדה:
 31/05/22 תאריך קריאה נוכחית:
 01/05/22 תאריך קריאה קודמת:

שם דייר: אגוס
 שם אתר: שער העיר

לקוח/ה נכבד/ה, אנו מתכבדים להגיש את חישוב צריכת החשמל לתקופה 01/05/22 - 31/05/22:

אגוס חדש - 3 - 14155688 (0x0)

| סוג תעריף | סוג צריכה | קריאה קודמת | קריאה נוכחית | סה"כ צריכה בקוט"ש | מחיר לקוט"ש בא"ג | סה"כ לתשלום |
|--------------------------|-----------|-------------|--------------|-------------------|------------------|-------------|
| פרטי חשבון עבור תאריכים: | | | | | | |
| 777 | פסגה | 01/05/22 | 31/05/22 | 2,493.30 | 45.49 | 1,134.20 ₪ |
| 778 | גבע | 16,706.40 | 17,493.00 | 786.60 | 37.72 | 296.71 ₪ |
| 779 | שפל | 41,581.95 | 43,003.40 | 1,421.45 | 31.20 | 443.49 ₪ |

סה"כ לדייר:

| פסגה | גבע | שפל | סה"כ | שיא ביקוש |
|------------|----------|----------|------------|-----------|
| 2,493.30 | 786.60 | 1,421.45 | 4,701.35 | 51.13 |
| 1,134.20 ₪ | 296.71 ₪ | 443.49 ₪ | 1,874.40 ₪ | |

סה"כ צריכה
 סה"כ לתשלום

| | | |
|------------|----------------------------------|--------------|
| 214.45 ₪ | תשלום קבוע | |
| 0.00 ₪ | תשלום עבור גודל חיבור בKVA (0x0) | |
| 2,088.85 ₪ | סה"כ לתשלום | לא כולל מע"מ |

התפלגות חיוב בש"ח לפי תע"ז

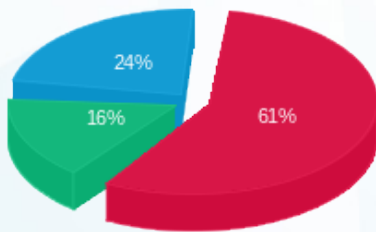

■ פסגה (1,134.20 ₪)
 ■ גבע (296.71 ₪)
 ■ שפל (443.49 ₪)

הסטוריית צריכה בקוט"ש

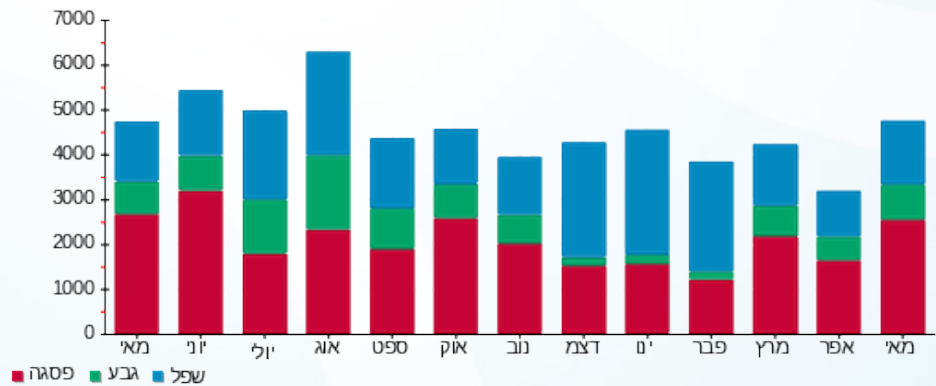



07/06/22

תאריך הפקדה:

שם דייר: באולינג

31/05/22

תאריך קריאה נוכחית:

שם אתר: שער העיר

01/05/22

תאריך קריאה קודמת:

לקוח/ה נכבד/ה, אנו מתכבדים להגיש את חישוב צריכת החשמל לתקופה 01/05/22 - 31/05/22:

באולינג - 4 - 14155663 (0x0)

| סוג תעריף | סוג צריכה | קריאה קודמת | קריאה נוכחית | סה"כ צריכה בקוט"ש | מחיר לקוט"ש בא"ג | סה"כ לתשלום |
|-----------|-----------|-------------|--------------|--------------------------|------------------|-------------|
| | | 01/05/22 | 31/05/22 | פרטי חשבון עבור תאריכים: | | |
| 777 | פסגה | 329,608.80 | 336,117.60 | 6,508.80 | 45.49 | 2,960.85 ₪ |
| 778 | גבע | 140,314.40 | 142,593.60 | 2,279.20 | 37.72 | 859.71 ₪ |
| 779 | שפל | 213,708.80 | 216,204.00 | 2,495.20 | 31.20 | 778.50 ₪ |

סה"כ לדייר:

| פסגה | גבע | שפל | סה"כ | שיא ביקוש |
|------------|----------|----------|------------|-----------|
| 6,508.80 | 2,279.20 | 2,495.20 | 11,283.20 | 57.92 |
| 2,960.85 ₪ | 859.71 ₪ | 778.50 ₪ | 4,599.07 ₪ | |

סה"כ צריכה

סה"כ לתשלום

| | | |
|------------|----------------------------------|--------------|
| 214.45 ₪ | תשלום קבוע | |
| 0.00 ₪ | תשלום עבור גודל חיבור בKVA (0x0) | |
| 4,813.52 ₪ | סה"כ לתשלום | לא כולל מע"מ |

התפלגות חיוב בש"ח לפי תעו"ז

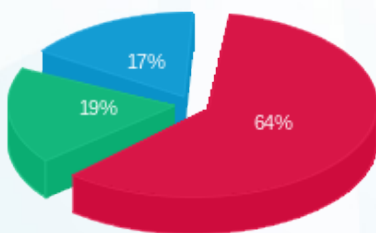

- פסגה (2,960.85 ₪) 64%
- גבע (859.71 ₪) 19%
- שפל (778.50 ₪) 17%

הסטוריית צריכה בקוט"ש

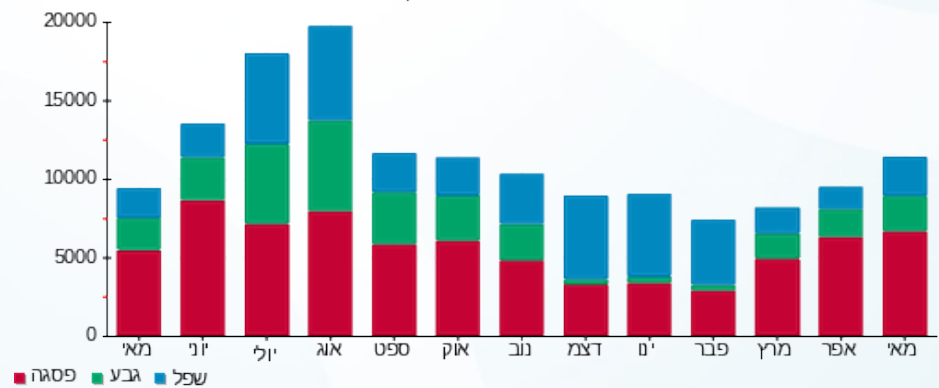

- פסגה
- גבע
- שפל





07/06/22

תאריך הפקדה:

שם דייר: בי פרש
שם אתר: שער העיר

31/05/22

תאריך קריאה נוכחית:

01/05/22

תאריך קריאה קודמת:

לקוח/ה נכבד/ה, אנו מתכבדים להגיש את חישוב צריכת החשמל לתקופה 01/05/22 - 31/05/22:

בי פרש - 2 - 14155738(0x0)

| סוג תעריף | סוג צריכה | קריאה קודמת | קריאה נוכחית | סה"כ צריכה בקוט"ש | מחיר לקוט"ש בא"ג | סה"כ לתשלום |
|--------------------------|-----------|-------------|--------------|-------------------|------------------|-------------|
| פרטי חשבון עבור תאריכים: | | | | | | |
| 777 | פסגה | 01/05/22 | 31/05/22 | 2,012.70 | 45.49 | 915.58 ₪ |
| 778 | גבע | 9,688.30 | 10,472.80 | 784.50 | 37.72 | 295.91 ₪ |
| 779 | שפל | 20,557.30 | 21,664.20 | 1,106.90 | 31.20 | 345.35 ₪ |

סה"כ לדייר:

| פסגה | גבע | שפל | סה"כ | שיא ביקוש |
|----------|----------|----------|------------|-----------|
| 2,012.70 | 784.50 | 1,106.90 | 3,904.10 | 13.47 |
| 915.58 ₪ | 295.91 ₪ | 345.35 ₪ | 1,556.84 ₪ | |

סה"כ צריכה

סה"כ לתשלום

| | | |
|------------|---|---------------------|
| 214.45 ₪ | תשלום קבוע | |
| 0.00 ₪ | תשלום עבור גודל חיבור בKVA (0x0) | |
| 1,771.29 ₪ | סה"כ לתשלום | לא כולל מע"מ |

התפלגות חיוב בש"ח לפי תעו"ז

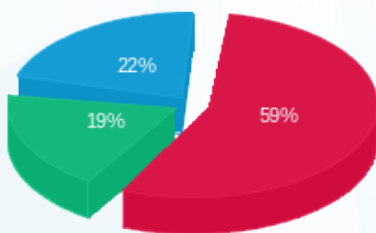

- פסגה (915.58 ₪) - 59%
- גבע (295.91 ₪) - 19%
- שפל (345.35 ₪) - 22%

הסטוריית צריכה בקוט"ש

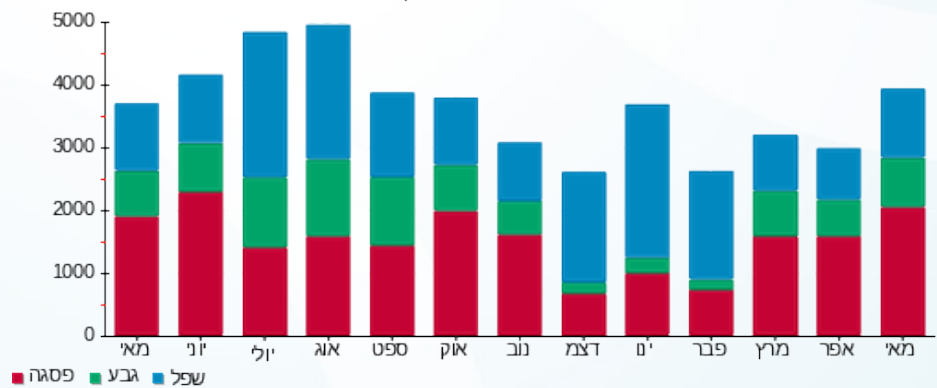



07/06/22

תאריך הפקדה:

שם דייר: בליקר בייקרי

31/05/22

תאריך קריאה נוכחית:

שם אתר: שער העיר

01/05/22

תאריך קריאה קודמת:

לקוח/ה נכבד/ה, אנו מתכבדים להגיש את חישוב צריכת החשמל לתקופה 01/05/22 - 31/05/22:

קפה מהדרין - 4 - 14155730(0x0)

| סוג תעריף | סוג צריכה | קריאה קודמת | קריאה נוכחית | סה"כ צריכה בקוט"ש | מחיר לקוט"ש בא"ג | סה"כ לתשלום |
|--------------------------|-----------|-------------|--------------|-------------------|------------------|-------------|
| פרטי חשבון עבור תאריכים: | | | | | | |
| 777 | פסגה | 01/05/22 | 31/05/22 | 9,893.80 | 45.49 | 4,500.69 ₪ |
| 778 | גבע | 225,001.20 | 228,408.20 | 3,407.00 | 37.72 | 1,285.12 ₪ |
| 779 | שפל | 435,445.20 | 438,826.40 | 3,381.20 | 31.20 | 1,054.93 ₪ |

סה"כ לדייר:

| פסגה | גבע | שפל | סה"כ | שיא ביקוש |
|------------|------------|------------|------------|-----------|
| 9,893.80 | 3,407.00 | 3,381.20 | 16,682.00 | 55.84 |
| ₪ 4,500.69 | ₪ 1,285.12 | ₪ 1,054.93 | ₪ 6,840.74 | |

סה"כ צריכה

סה"כ לתשלום

| | | |
|------------|---|---------------------|
| 214.45 ₪ | תשלום קבוע | |
| 0.00 ₪ | תשלום עבור גודל חיבור בKVA (0x0) | |
| 7,055.19 ₪ | סה"כ לתשלום | לא כולל מע"מ |

התפלגות חיוב בש"ח לפי תע"ז

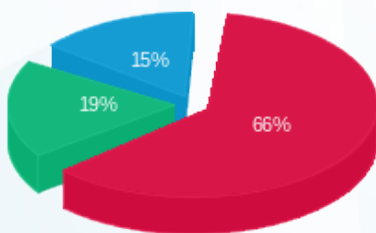

■ פסגה (₪ 4,500.69)
■ גבע (₪ 1,285.12)
■ שפל (₪ 1,054.93)

הסטוריית צריכה בקוט"ש

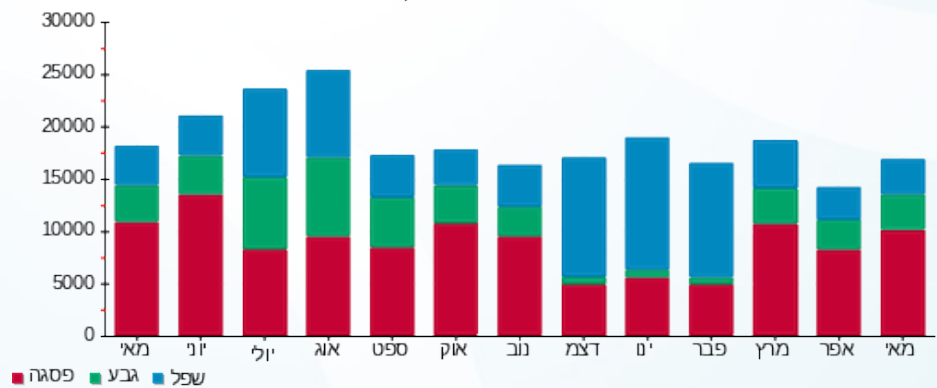



07/06/22

תאריך הפקדה:

שם דייר: בנק לאומי

31/05/22

תאריך קריאה נוכחית:

שם אתר: שער העיר

01/05/22

תאריך קריאה קודמת:

לקוח/ה נכבד/ה, אנו מתכבדים להגיש את חישוב צריכת החשמל לתקופה 01/05/22 - 31/05/22:

בנק לאומי - 2 - 16193878(0x0)

| סוג תעריף | סוג צריכה | קריאה קודמת | קריאה נוכחית | סה"כ צריכה בקוט"ש | מחיר לקוט"ש בא"ג | סה"כ לתשלום |
|--------------------------|-----------|-------------|--------------|-------------------|------------------|-------------|
| פרטי חשבון עבור תאריכים: | | | | | | |
| 777 | פסגה | 01/05/22 | 31/05/22 | 8,746.80 | 45.49 | 3,978.92 ₪ |
| 778 | גבע | 89,126.40 | 90,234.40 | 1,108.00 | 37.72 | 417.94 ₪ |
| 779 | שפל | 202,844.40 | 204,642.80 | 1,798.40 | 31.20 | 561.10 ₪ |

סה"כ לדייר:

| פסגה | גבע | שפל | סה"כ | שיא ביקוש |
|------------|----------|----------|------------|-----------|
| 8,746.80 | 1,108.00 | 1,798.40 | 11,653.20 | 51.34 |
| 3,978.92 ₪ | 417.94 ₪ | 561.10 ₪ | 4,957.96 ₪ | |

סה"כ צריכה

סה"כ לתשלום

| | | |
|------------|----------------------------------|--------------|
| 214.45 ₪ | תשלום קבוע | |
| 0.00 ₪ | תשלום עבור גודל חיבור בKVA (0x0) | |
| 5,172.41 ₪ | סה"כ לתשלום | לא כולל מע"מ |

התפלגות חיוב בש"ח לפי תע"ז

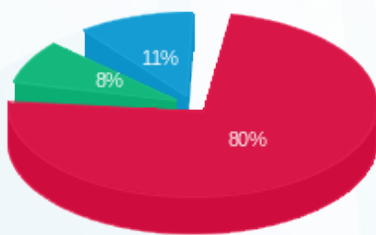

- פסגה (3,978.92 ₪)
- גבע (417.94 ₪)
- שפל (561.10 ₪)

הסטוריית צריכה בקוט"ש

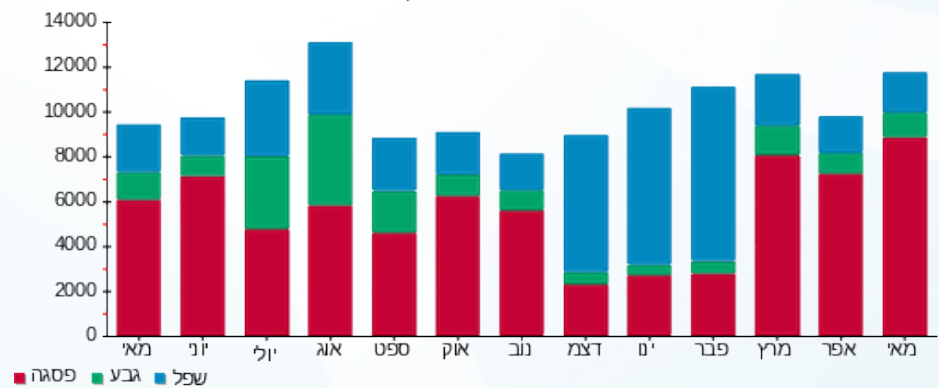



07/06/22

תאריך הפקדה:

שם דייר: בנק מזרחי

31/05/22

תאריך קריאה נוכחית:

שם אתר: שער העיר

01/05/22

תאריך קריאה קודמת:

לקוח/ה נכבד/ה, אנו מתכבדים להגיש את חישוב צריכת החשמל לתקופה 01/05/22 - 31/05/22:

בנק המזרחי - 2 - 14155725 (0x0)

| סוג תעריף | סוג צריכה | קריאה קודמת | קריאה נוכחית | סה"כ צריכה בקוט"ש | מחיר לקוט"ש בא"ג | סה"כ לתשלום |
|--------------------------|-----------|-------------|--------------|-------------------|------------------|-------------|
| פרטי חשבון עבור תאריכים: | | | | | | |
| 777 | פסגה | 01/05/22 | 31/05/22 | 2,473.80 | 45.49 | 1,125.33 ₪ |
| 778 | גבע | 44,841.80 | 45,448.60 | 606.80 | 37.72 | 228.88 ₪ |
| 779 | שפל | 104,852.40 | 105,951.60 | 1,099.20 | 31.20 | 342.95 ₪ |

סה"כ לדייר:

| פסגה | גבע | שפל | סה"כ | שיא ביקוש |
|------------|----------|----------|------------|-----------|
| 2,473.80 | 606.80 | 1,099.20 | 4,179.80 | 133.22 |
| 1,125.33 ₪ | 228.88 ₪ | 342.95 ₪ | 1,697.17 ₪ | |

סה"כ צריכה

סה"כ לתשלום

| | | |
|------------|---|---------------------|
| 214.45 ₪ | תשלום קבוע | |
| 0.00 ₪ | תשלום עבור גודל חיבור בKVA (0x0) | |
| 1,911.62 ₪ | סה"כ לתשלום | לא כולל מע"מ |

התפלגות חיוב בש"ח לפי תע"ז

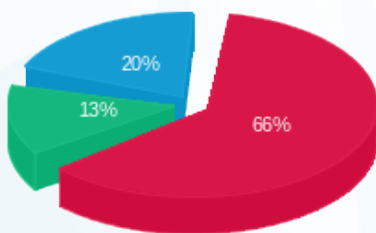

- פסגה (1,125.33 ₪)
- גבע (228.88 ₪)
- שפל (342.95 ₪)

הסטוריית צריכה בקוט"ש

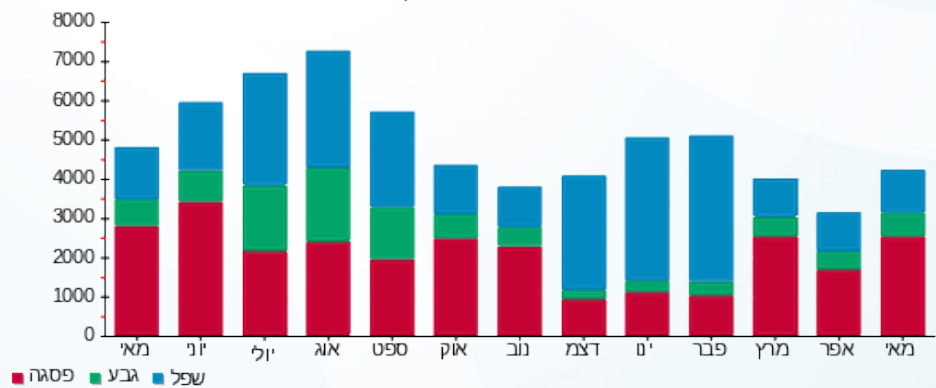



07/06/22

תאריך הפקדה:

שם דייר: גוד פארם

31/05/22

תאריך קריאה נוכחית:

שם אתר: שער העיר

01/05/22

תאריך קריאה קודמת:

לקוח/ה נכבד/ה, אנו מתכבדים להגיש את חישוב צריכת החשמל לתקופה 01/05/22 - 31/05/22:

גוד פארם - 3 - 14155738 (3x125)

| סה"כ לתשלום | מחיר לקוט"ש בא"ג | סה"כ צריכה בקוט"ש | קריאה נוכחית | קריאה קודמת | סוג צריכה | סוג תעריף |
|-------------|------------------|-------------------|--------------|-------------|-----------|--------------------------|
| | | | 31/05/22 | 01/05/22 | | פרטי חשבון עבור תאריכים: |
| 2,826.93 ₪ | 45.49 | 6,214.40 | 20,949.80 | 14,735.40 | פסגה | 777 |
| 669.00 ₪ | 37.72 | 1,773.60 | 5,319.80 | 3,546.20 | גבע | 778 |
| 531.77 ₪ | 31.20 | 1,704.40 | 15,423.20 | 13,718.80 | שפל | 779 |

סה"כ לדייר:

| שיא ביקוש | סה"כ | שפל | גבע | פסגה |
|-----------|------------|----------|----------|------------|
| 38.21 | 9,692.40 | 1,704.40 | 1,773.60 | 6,214.40 |
| | 4,027.71 ₪ | 531.77 ₪ | 669.00 ₪ | 2,826.93 ₪ |

סה"כ צריכה

סה"כ לתשלום

| | | |
|------------|---|---------------------|
| 214.45 ₪ | תשלום קבוע | |
| 22.93 ₪ | תשלום עבור גודל חיבור בKVA (3x125) | |
| 4,265.08 ₪ | סה"כ לתשלום | לא כולל מע"מ |

התפלגות חיוב בש"ח לפי תעו"ז

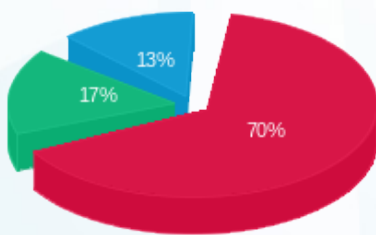

■ פסגה (2,826.93 ₪)
 ■ גבע (669.00 ₪)
 ■ שפל (531.77 ₪)

הסטוריית צריכה בקוט"ש

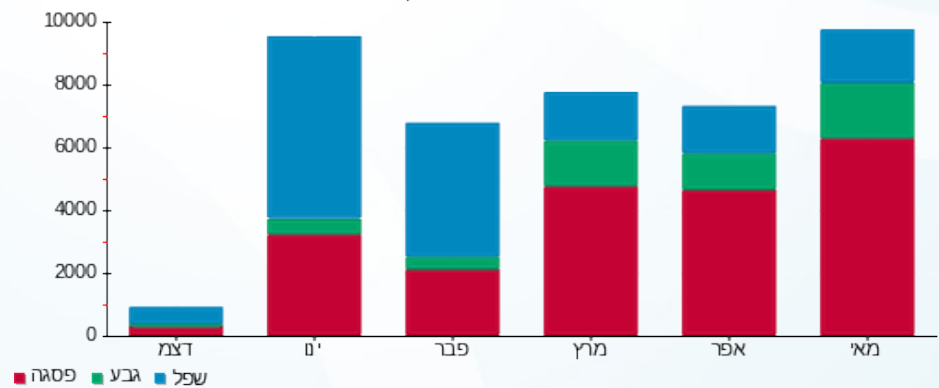



07/06/22

תאריך הפקדה:

שם דייר: הובי חנות 103

31/05/22

תאריך קריאה נוכחית:

שם אתר: שער העיר

01/05/22

תאריך קריאה קודמת:

לקוח/ה נכבד/ה, אנו מתכבדים להגיש את חישוב צריכת החשמל לתקופה 01/05/22 - 31/05/22:

הובי חנות 103 - 2 - 14154703(0x0)

| סוג תעריף | סוג צריכה | קריאה קודמת | קריאה נוכחית | סה"כ צריכה בקוט"ש | מחיר לקוט"ש בא"ג | סה"כ לתשלום |
|--------------------------|-----------|-------------|--------------|-------------------|------------------|-------------|
| פרטי חשבון עבור תאריכים: | | | | | | |
| 777 | פסגה | 01/05/22 | 31/05/22 | 942.20 | 45.49 | 428.61 ₪ |
| 778 | גבע | 5,441.20 | 5,560.40 | 119.20 | 37.72 | 44.96 ₪ |
| 779 | שפל | 6,087.80 | 6,096.00 | 8.20 | 31.20 | 2.56 ₪ |

סה"כ לדייר:

| פסגה | גבע | שפל | סה"כ | שיא ביקוש |
|----------|---------|--------|----------|-----------|
| 942.20 | 119.20 | 8.20 | 1,069.60 | 9.02 |
| 428.61 ₪ | 44.96 ₪ | 2.56 ₪ | 476.13 ₪ | |

סה"כ צריכה

סה"כ לתשלום

| | | |
|----------|----------------------------------|--------------|
| 214.45 ₪ | תשלום קבוע | |
| 0.00 ₪ | תשלום עבור גודל חיבור בKVA (0x0) | |
| 690.58 ₪ | סה"כ לתשלום | לא כולל מע"מ |

התפלגות חיוב בש"ח לפי תעו"ז

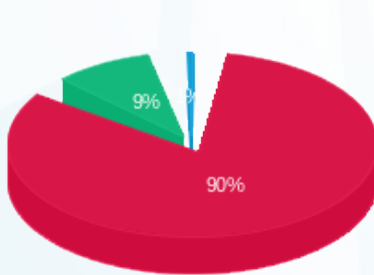

- פסגה (428.61 ₪) 90%
- גבע (44.96 ₪) 9%
- שפל (2.56 ₪) 1%

הסטוריית צריכה בקוט"ש

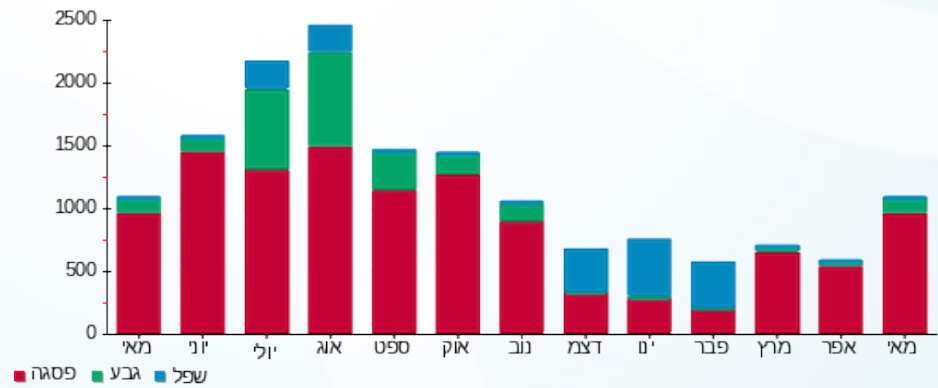



07/06/22

תאריך הפקדה:

שם דייר: הופ חלפים

31/05/22

תאריך קריאה נוכחית:

שם אתר: שער העיר

01/05/22

תאריך קריאה קודמת:

לקוח/ה נכבד/ה, אנו מתכבדים להגיש את חישוב צריכת החשמל לתקופה 01/05/22 - 31/05/22:

הופ חלפים - 1 - 14155737(0x0)

| סוג תעריף | סוג צריכה | קריאה קודמת | קריאה נוכחית | סה"כ צריכה בקוט"ש | מחיר לקוט"ש בא"ג | סה"כ לתשלום |
|--------------------------|-----------|-------------|--------------|-------------------|------------------|-------------|
| פרטי חשבון עבור תאריכים: | | | | | | |
| 777 | פסגה | 01/05/22 | 31/05/22 | 373.10 | 45.49 | 169.72 ₪ |
| 778 | גבע | 2,970.10 | 3,021.00 | 50.90 | 37.72 | 19.20 ₪ |
| 779 | שפל | 7,507.10 | 7,618.60 | 111.50 | 31.20 | 34.79 ₪ |

סה"כ לדייר:

| פסגה | גבע | שפל | סה"כ | שיא ביקוש |
|----------|---------|---------|----------|-----------|
| 373.10 | 50.90 | 111.50 | 535.50 | 3.89 |
| 169.72 ₪ | 19.20 ₪ | 34.79 ₪ | 223.71 ₪ | |

סה"כ צריכה

סה"כ לתשלום

| | | |
|----------|---|---------------------|
| 214.45 ₪ | תשלום קבוע | |
| 0.00 ₪ | תשלום עבור גודל חיבור בKVA (0x0) | |
| 438.16 ₪ | סה"כ לתשלום | לא כולל מע"מ |

התפלגות חיוב בש"ח לפי תעו"ז

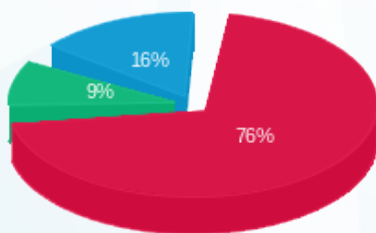

- פסגה (169.72 ₪)
- גבע (19.20 ₪)
- שפל (34.79 ₪)

הסטוריית צריכה בקוט"ש

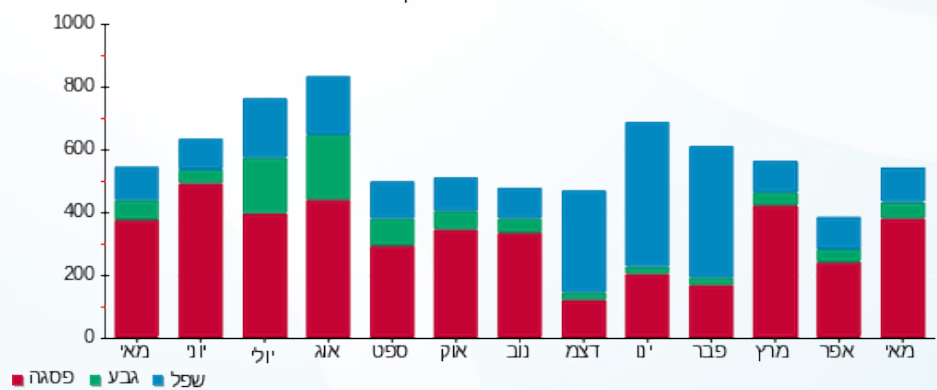



07/06/22

תאריך הפקדה:

שם דייר: הידור

31/05/22

תאריך קריאה נוכחית:

שם אתר: שער העיר

01/05/22

תאריך קריאה קודמת:

לקוח/ה נכבד/ה, אנו מתכבדים להגיש את חישוב צריכת החשמל לתקופה 01/05/22 - 31/05/22:

הידור - 3 - 14155680 (0x0)

| סה"כ לתשלום | מחיר לקוט"ש בא"ג | סה"כ צריכה בקוט"ש | קריאה נוכחית | קריאה קודמת | סוג צריכה | סוג תעריף |
|-------------|------------------|-------------------|--------------|-------------|-----------|--------------------------|
| | | | 31/05/22 | 01/05/22 | | פרטי חשבון עבור תאריכים: |
| ₪ 54.77 | 45.49 | 120.40 | 50,449.80 | 50,329.40 | פסגה | 777 |
| ₪ 20.63 | 37.72 | 54.70 | 12,202.00 | 12,147.30 | גבע | 778 |
| ₪ 41.37 | 31.20 | 132.60 | 18,331.40 | 18,198.80 | שפל | 779 |

סה"כ לדייר:

| שיא ביקוש | סה"כ | שפל | גבע | פסגה |
|-----------|----------|---------|---------|---------|
| 196.43 | 307.70 | 132.60 | 54.70 | 120.40 |
| | ₪ 116.77 | ₪ 41.37 | ₪ 20.63 | ₪ 54.77 |

סה"כ צריכה

סה"כ לתשלום

| | | |
|----------|---|---------------------|
| ₪ 214.45 | תשלום קבוע | |
| ₪ 0.00 | תשלום עבור גודל חיבור בKVA (0x0) | |
| ₪ 331.22 | סה"כ לתשלום | לא כולל מע"מ |

התפלגות חיוב בש"ח לפי תעו"ז

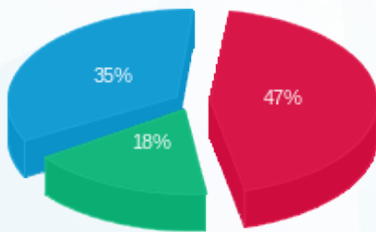

■ פסגה (₪ 54.77)
■ גבע (₪ 20.63)
■ שפל (₪ 41.37)

הסטוריית צריכה בקוט"ש

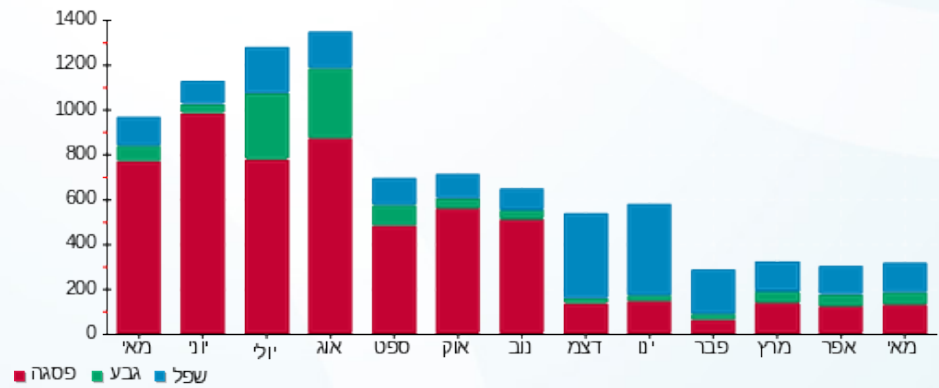



07/06/22

תאריך הפקה:

שם דייר: היי סטייל

31/05/22

תאריך קריאה נוכחית:

שם אתר: שער העיר

01/05/22

תאריך קריאה קודמת:

לקוח/ה נכבד/ה, אנו מתכבדים להגיש את חישוב צריכת החשמל לתקופה 01/05/22 - 31/05/22:

היי סטייל - 1 - 14155724 (0x0)

| סוג תעריף | סוג צריכה | קריאה קודמת | קריאה נוכחית | סה"כ צריכה בקוט"ש | מחיר לקוט"ש בא"ג | סה"כ לתשלום |
|--------------------------|-----------|-------------|--------------|-------------------|------------------|-------------|
| פרטי חשבון עבור תאריכים: | | | | | | |
| 777 | פסגה | 01/05/22 | 31/05/22 | 74.90 | 45.49 | 34.07 ₪ |
| 778 | גבע | 2,825.10 | 2,839.90 | 14.80 | 37.72 | 5.58 ₪ |
| 779 | שפל | 9,307.20 | 9,357.90 | 50.70 | 31.20 | 15.82 ₪ |

סה"כ לדייר:

| פסגה | גבע | שפל | סה"כ | שיא ביקוש |
|---------|--------|---------|---------|-----------|
| 74.90 | 14.80 | 50.70 | 140.40 | 65.72 |
| ₪ 34.07 | ₪ 5.58 | ₪ 15.82 | ₪ 55.47 | |

סה"כ צריכה

סה"כ לתשלום

| | | |
|----------|----------------------------------|--------------|
| 214.45 ₪ | תשלום קבוע | |
| 0.00 ₪ | תשלום עבור גודל חיבור בKVA (0x0) | |
| 269.92 ₪ | סה"כ לתשלום | לא כולל מע"מ |

התפלגות חיוב בש"ח לפי תע"ז

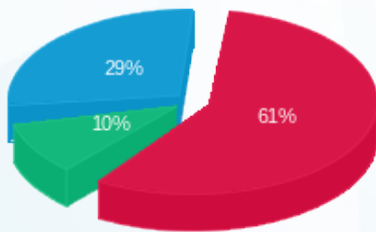

פסגה (₪ 34.07) ■
גבע (₪ 5.58) ■
שפל (₪ 15.82) ■

הסטוריית צריכה בקוט"ש

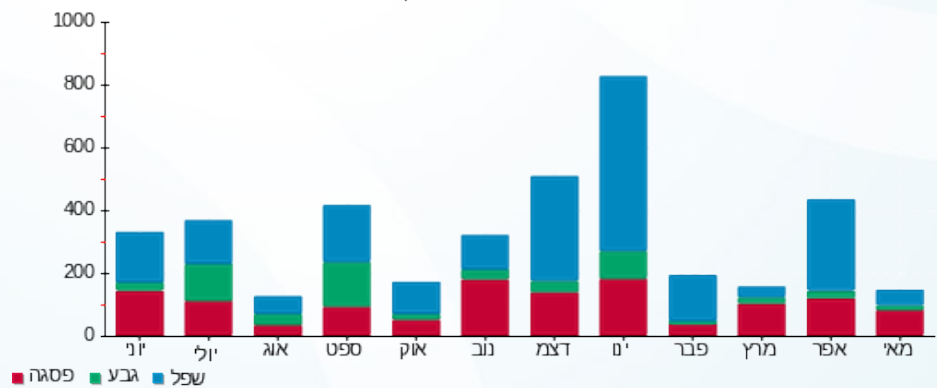

פסגה ■ גבע ■ שפל





07/06/22

תאריך הפקדה:

שם דייר: הפיראט האדום

31/05/22

תאריך קריאה נוכחית:

שם אתר: שער העיר

01/05/22

תאריך קריאה קודמת:

לקוח/ה נכבד/ה, אנו מתכבדים להגיש את חישוב צריכת החשמל לתקופה 01/05/22 - 31/05/22:

הפיראט - 3 - 14155663 (0x0)

| סוג תעריף | סוג צריכה | קריאה קודמת | קריאה נוכחית | סה"כ צריכה בקוט"ש | מחיר לקוט"ש בא"ג | סה"כ לתשלום |
|--------------------------|-----------|-------------|--------------|-------------------|------------------|-------------|
| פרטי חשבון עבור תאריכים: | | | | | | |
| 777 | פסגה | 01/05/22 | 31/05/22 | 1,308.80 | 45.49 | 595.37 ₪ |
| 778 | גבע | 32,076.20 | 32,454.60 | 378.40 | 37.72 | 142.73 ₪ |
| 779 | שפל | 60,966.00 | 61,383.60 | 417.60 | 31.20 | 130.29 ₪ |

סה"כ לדיר:

| פסגה | גבע | שפל | סה"כ | שיא ביקוש |
|----------|----------|----------|----------|-----------|
| 1,308.80 | 378.40 | 417.60 | 2,104.80 | 389.42 |
| ₪ 595.37 | ₪ 142.73 | ₪ 130.29 | ₪ 868.40 | |

סה"כ צריכה

סה"כ לתשלום

| | | |
|------------|---|---------------------|
| 214.45 ₪ | תשלום קבוע | |
| 0.00 ₪ | תשלום עבור גודל חיבור בKVA (0x0) | |
| 1,082.85 ₪ | סה"כ לתשלום | לא כולל מע"מ |

התפלגות חיוב בש"ח לפי תע"ז

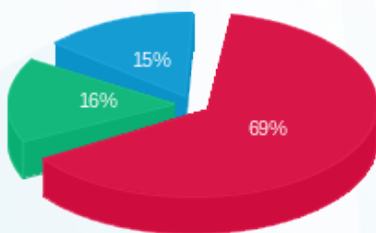

- פסגה (₪ 595.37) - 69%
- גבע (₪ 142.73) - 16%
- שפל (₪ 130.29) - 15%

הסטוריית צריכה בקוט"ש

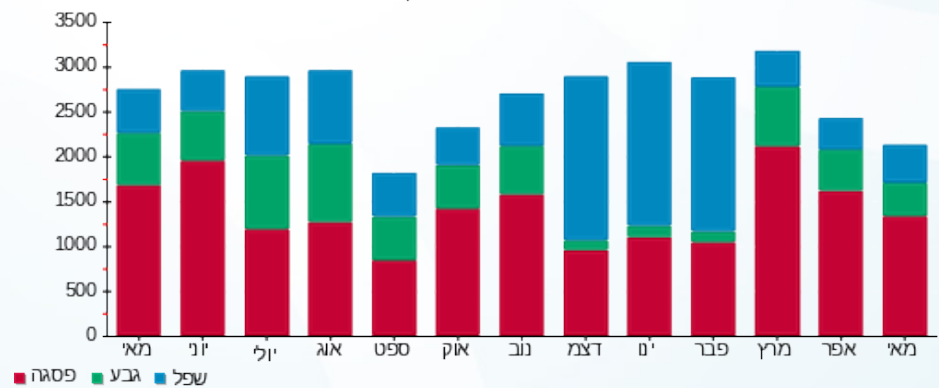



07/06/22

תאריך הפקדה:

שם דייר: הראיס

31/05/22

תאריך קריאה נוכחית:

שם אתר: שער העיר

01/05/22

תאריך קריאה קודמת:

לקוח/ה נכבד/ה, אנו מתכבדים להגיש את חישוב צריכת החשמל לתקופה 01/05/22 - 31/05/22:

הראיס - 3 - 14155725(0x0)

| סה"כ לתשלום | מחיר לקוט"ש בא"ג | סה"כ צריכה בקוט"ש | קריאה נוכחית | קריאה קודמת | סוג צריכה | סוג תעריף |
|-------------|------------------|-------------------|--------------|-------------|-----------|--------------------------|
| | | | 31/05/22 | 01/05/22 | | פרטי חשבון עבור תאריכים: |
| ₪ 351.59 | 45.49 | 772.90 | 171,988.50 | 171,215.60 | פסגה | 777 |
| ₪ 305.87 | 37.72 | 810.90 | 56,688.00 | 55,877.10 | גבע | 778 |
| ₪ 177.28 | 31.20 | 568.20 | 123,180.70 | 122,612.50 | שפל | 779 |

סה"כ לדייר:

| שיא ביקוש | סה"כ | שפל | גבע | פסגה |
|-----------|----------|----------|----------|----------|
| 132.95 | 2,152.00 | 568.20 | 810.90 | 772.90 |
| | ₪ 834.74 | ₪ 177.28 | ₪ 305.87 | ₪ 351.59 |

סה"כ צריכה

סה"כ לתשלום

| | | |
|------------|---|---------------------|
| ₪ 214.45 | תשלום קבוע | |
| ₪ 0.00 | תשלום עבור גודל חיבור בKVA (0x0) | |
| ₪ 1,049.19 | סה"כ לתשלום | לא כולל מע"מ |

התפלגות חיוב בש"ח לפי תעו"ז

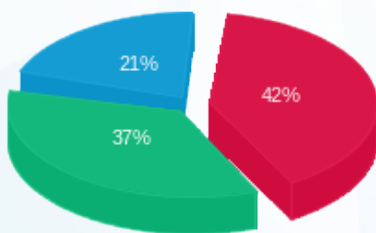

- פסגה (₪ 351.59)
- גבע (₪ 305.87)
- שפל (₪ 177.28)

הסטוריית צריכה בקוט"ש

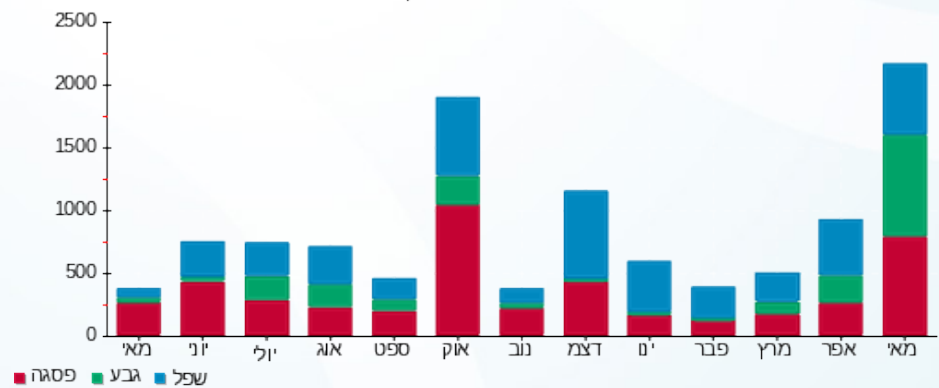



07/06/22

תאריך הפקדה:

שם דייר: וופל בר
שם אתר: שער העיר

31/05/22

תאריך קריאה נוכחית:

01/05/22

תאריך קריאה קודמת:

לקוח/ה נכבד/ה, אנו מתכבדים להגיש את חישוב צריכת החשמל לתקופה 01/05/22 - 31/05/22:

מזרחי מסעדות - 1 - 14155725 (0x0)

| סוג תעריף | סוג צריכה | קריאה קודמת | קריאה נוכחית | סה"כ צריכה בקוט"ש | מחיר לקוט"ש בא"ג | סה"כ לתשלום |
|-----------|-----------|-------------|--------------|-------------------|--------------------------|-------------|
| | | | 31/05/22 | 01/05/22 | פרטי חשבון עבור תאריכים: | |
| 777 | פסגה | 328,726.60 | 332,043.40 | 3,316.80 | 45.49 | 1,508.81 ₪ |
| 778 | גבע | 141,525.00 | 142,902.80 | 1,377.80 | 37.72 | 519.71 ₪ |
| 779 | שפל | 374,268.00 | 376,619.40 | 2,351.40 | 31.20 | 733.64 ₪ |

סה"כ לדיר:

| פסגה | גבע | שפל | סה"כ | שיא ביקוש |
|------------|----------|----------|------------|-----------|
| 3,316.80 | 1,377.80 | 2,351.40 | 7,046.00 | 17.60 |
| 1,508.81 ₪ | 519.71 ₪ | 733.64 ₪ | 2,762.16 ₪ | |

סה"כ צריכה
סה"כ לתשלום

| | | |
|------------|---|---------------------|
| 214.45 ₪ | תשלום קבוע | |
| 0.00 ₪ | תשלום עבור גודל חיבור בKVA (0x0) | |
| 2,976.61 ₪ | סה"כ לתשלום | לא כולל מע"מ |

התפלגות חיוב בש"ח לפי תעו"ז

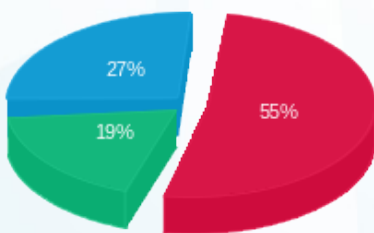

■ פסגה (1,508.81 ₪)
■ גבע (519.71 ₪)
■ שפל (733.64 ₪)

הסטוריית צריכה בקוט"ש

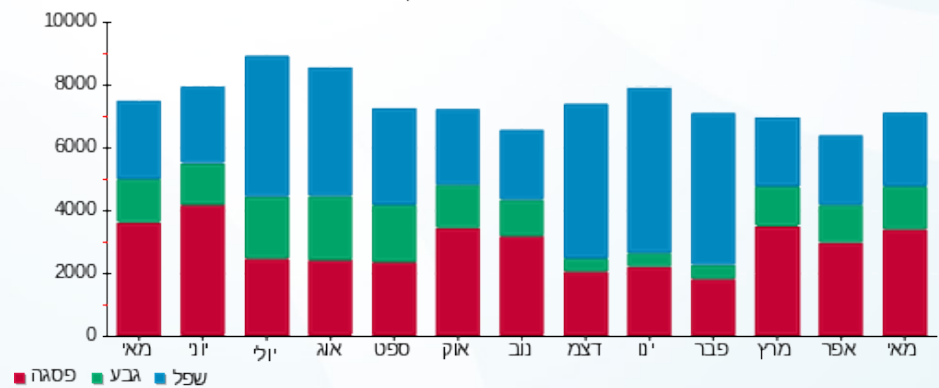



07/06/22

תאריך הפקדה:

שם דייר: חיות הבית

31/05/22

תאריך קריאה נוכחית:

שם אתר: שער העיר

01/05/22

תאריך קריאה קודמת:

לקוח/ה נכבד/ה, אנו מתכבדים להגיש את חישוב צריכת החשמל לתקופה 01/05/22 - 31/05/22:

חיות הבית - 3 - 14155740(3x63)

| סה"כ לתשלום | מחיר לקוט"ש בא"ג | סה"כ צריכה בקוט"ש | קריאה נוכחית | קריאה קודמת | סוג צריכה | סוג תעריף |
|-------------|------------------|-------------------|--------------|-------------|-----------|--------------------------|
| | | | 31/05/22 | 01/05/22 | | פרטי חשבון עבור תאריכים: |
| ₪ 46.04 | 45.49 | 101.20 | 6,121.10 | 6,019.90 | פסגה | 777 |
| ₪ 4.41 | 37.72 | 11.70 | 2,350.80 | 2,339.10 | גבע | 778 |
| ₪ 1.37 | 31.20 | 4.40 | 4,997.90 | 4,993.50 | שפל | 779 |

סה"כ לדייר:

| שיא ביקוש | סה"כ | שפל | גבע | פסגה |
|-----------|---------|--------|--------|---------|
| 0.54 | 117.30 | 4.40 | 11.70 | 101.20 |
| | ₪ 51.82 | ₪ 1.37 | ₪ 4.41 | ₪ 46.04 |

סה"כ צריכה

סה"כ לתשלום

| | | |
|----------|--|---------------------|
| ₪ 214.45 | תשלום קבוע | |
| ₪ 11.56 | תשלום עבור גודל חיבור בKVA (3x63) | |
| ₪ 277.83 | סה"כ לתשלום | לא כולל מע"מ |

התפלגות חיוב בש"ח לפי תע"ז

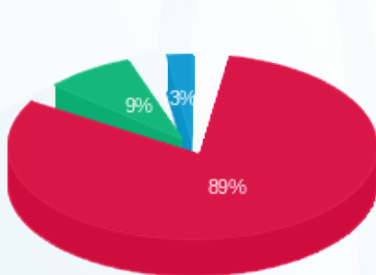

- פסגה (₪ 46.04)
- גבע (₪ 4.41)
- שפל (₪ 1.37)

הסטוריית צריכה בקוט"ש

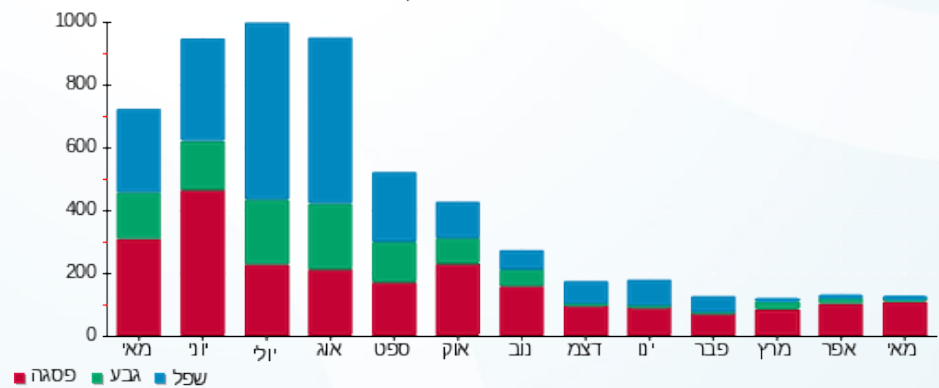

- פסגה
- גבע
- שפל





07/06/22

תאריך הפקדה:

שם דייר: חיות הבר

31/05/22

תאריך קריאה נוכחית:

שם אתר: שער העיר

01/05/22

תאריך קריאה קודמת:

לקוח/ה נכבד/ה, אנו מתכבדים להגיש את חישוב צריכת החשמל לתקופה 01/05/22 - 31/05/22:

חיות הבר - 4 - 14155728 (0x0)

| סה"כ לתשלום | מחיר לקוט"ש בא"ג | סה"כ צריכה בקוט"ש | קריאה נוכחית | קריאה קודמת | סוג צריכה | סוג תעריף |
|-------------|------------------|-------------------|--------------|-------------|-----------|--------------------------|
| | | | 31/05/22 | 01/05/22 | | פרטי חשבון עבור תאריכים: |
| 288.32 ₪ | 45.49 | 633.80 | 36,468.80 | 35,835.00 | פסגה | 777 |
| 63.86 ₪ | 37.72 | 169.30 | 12,407.10 | 12,237.80 | גבע | 778 |
| 52.01 ₪ | 31.20 | 166.70 | 24,115.70 | 23,949.00 | שפל | 779 |

סה"כ לדייר:

| שיא ביקוש | סה"כ | שפל | גבע | פסגה |
|-----------|----------|---------|---------|----------|
| 4.04 | 969.80 | 166.70 | 169.30 | 633.80 |
| | 404.19 ₪ | 52.01 ₪ | 63.86 ₪ | 288.32 ₪ |

סה"כ צריכה

סה"כ לתשלום

| | | |
|----------|---|---------------------|
| 214.45 ₪ | תשלום קבוע | |
| 0.00 ₪ | תשלום עבור גודל חיבור בKVA (0x0) | |
| 618.64 ₪ | סה"כ לתשלום | לא כולל מע"מ |

התפלגות חיוב בש"ח לפי תעו"ז

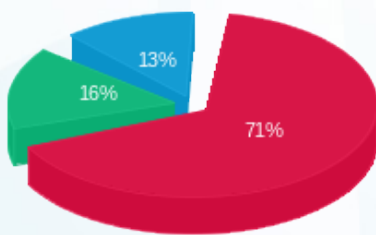

■ פסגה (288.32 ₪)
■ גבע (63.86 ₪)
■ שפל (52.01 ₪)

הסטוריית צריכה בקוט"ש

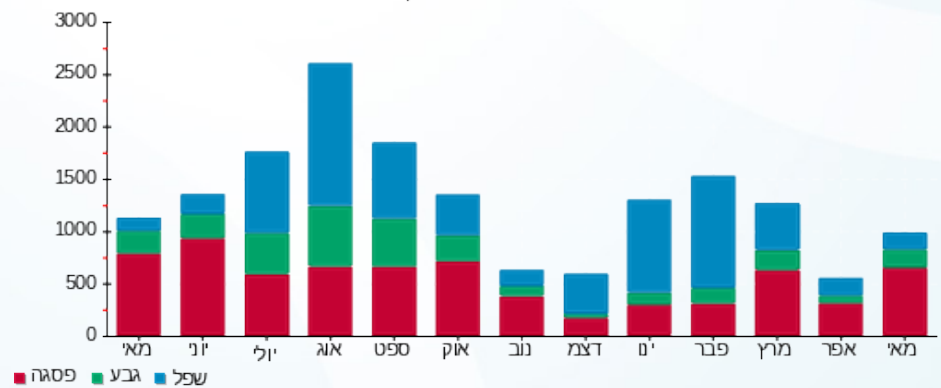



07/06/22

תאריך הפקה:

שם דייר: טל בורגר 110

31/05/22

תאריך קריאה נוכחית:

שם אתר: שער העיר

01/05/22

תאריך קריאה קודמת:

לקוח/ה נכבד/ה, אנו מתכבדים להגיש את חישוב צריכת החשמל לתקופה 01/05/22 - 31/05/22:

בורגר - 3 - 14155730(0x0)

| סוג תעריף | סוג צריכה | קריאה קודמת | קריאה נוכחית | סה"כ צריכה בקוט"ש | מחיר לקוט"ש בא"ג | סה"כ לתשלום |
|--------------------------|-----------|-------------|--------------|-------------------|------------------|-------------|
| פרטי חשבון עבור תאריכים: | | | | | | |
| 777 | פסגה | 01/05/22 | 31/05/22 | 6,940.80 | 45.49 | 3,157.37 ₪ |
| 778 | גבע | 103,528.60 | 105,330.80 | 1,802.20 | 37.72 | 679.79 ₪ |
| 779 | שפל | 221,580.00 | 224,028.40 | 2,448.40 | 31.20 | 763.90 ₪ |

סה"כ לדייר:

| פסגה | גבע | שפל | סה"כ | שיא ביקוש |
|------------|----------|----------|------------|-----------|
| 6,940.80 | 1,802.20 | 2,448.40 | 11,191.40 | 54.41 |
| 3,157.37 ₪ | 679.79 ₪ | 763.90 ₪ | 4,601.06 ₪ | |

סה"כ צריכה

סה"כ לתשלום

| | | |
|------------|----------------------------------|--------------|
| 214.45 ₪ | תשלום קבוע | |
| 0.00 ₪ | תשלום עבור גודל חיבור בKVA (0x0) | |
| 4,815.51 ₪ | סה"כ לתשלום | לא כולל מע"מ |

התפלגות חיוב בש"ח לפי תע"ז

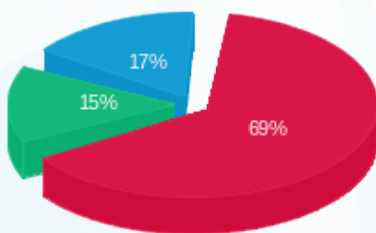

- פסגה (3,157.37 ₪)
- גבע (679.79 ₪)
- שפל (763.90 ₪)

הסטוריית צריכה בקוט"ש

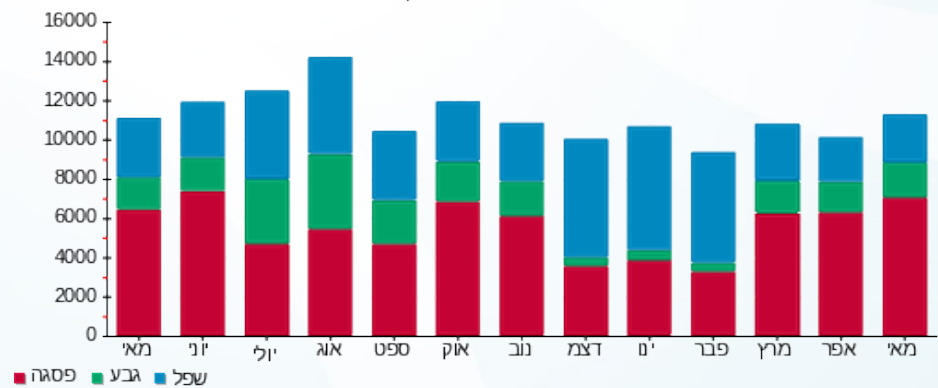



07/06/22

תאריך הפקדה:

שם דייר: ירוקל'ה

31/05/22

תאריך קריאה נוכחית:

שם אתר: שער העיר

01/05/22

תאריך קריאה קודמת:

לקוח/ה נכבד/ה, אנו מתכבדים להגיש את חישוב צריכת החשמל לתקופה 01/05/22 - 31/05/22:

ירוקל'ה - 7 - 14154666(3x40)

| סה"כ לתשלום | מחיר לקוט"ש בא"ג | סה"כ צריכה בקוט"ש | קריאה נוכחית | קריאה קודמת | סוג צריכה | סוג תעריף |
|-------------|------------------|-------------------|--------------|-------------|-----------|--------------------------|
| | | | 31/05/22 | 01/05/22 | | פרטי חשבון עבור תאריכים: |
| 114.66 ₪ | 45.49 | 252.05 | 6,890.00 | 6,637.95 | פסגה | 777 |
| 12.90 ₪ | 37.72 | 34.20 | 996.35 | 962.15 | גבע | 778 |
| 14.91 ₪ | 31.20 | 47.80 | 2,809.70 | 2,761.90 | שפל | 779 |

סה"כ לדייר:

| שיא ביקוש | סה"כ | שפל | גבע | פסגה |
|-----------|----------|---------|---------|----------|
| 4.74 | 334.05 | 47.80 | 34.20 | 252.05 |
| | 142.47 ₪ | 14.91 ₪ | 12.90 ₪ | 114.66 ₪ |

סה"כ צריכה

סה"כ לתשלום

| | | |
|----------|--|---------------------|
| 214.45 ₪ | תשלום קבוע | |
| 7.34 ₪ | תשלום עבור גודל חיבור בKVA (3x40) | |
| 364.26 ₪ | סה"כ לתשלום | לא כולל מע"מ |

התפלגות חיוב בש"ח לפי תעו"ז

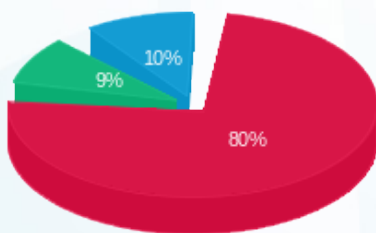

■ פסגה (114.66 ₪)
■ גבע (12.90 ₪)
■ שפל (14.91 ₪)

הסטוריית צריכה בקוט"ש

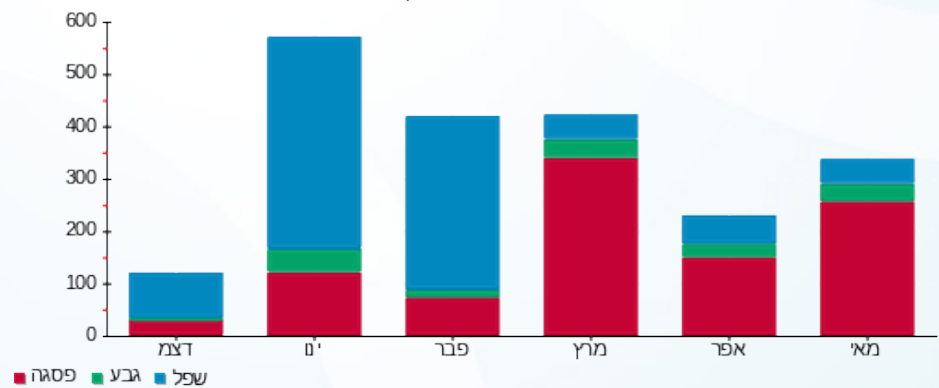



07/06/22

תאריך הפקדה:

שם דייר: מאפיית חלת הבית

31/05/22

תאריך קריאה נוכחית:

שם אתר: שער העיר

01/05/22

תאריך קריאה קודמת:

לקוח/ה נכבד/ה, אנו מתכבדים להגיש את חישוב צריכת החשמל לתקופה 01/05/22 - 31/05/22:

מאפיית חלת הבית - 4 - 14155740(0x0)

| סוג תעריף | סוג צריכה | קריאה קודמת | קריאה נוכחית | סה"כ צריכה בקוט"ש | מחיר לקוט"ש בא"ג | סה"כ לתשלום |
|--------------------------|-----------|-------------|--------------|-------------------|------------------|-------------|
| פרטי חשבון עבור תאריכים: | | | | | | |
| 777 | פסגה | 01/05/22 | 31/05/22 | 7,626.20 | 45.49 | 3,469.16 ₪ |
| 778 | גבע | 162,215.60 | 165,141.60 | 2,926.00 | 37.72 | 1,103.69 ₪ |
| 779 | שפל | 388,210.20 | 394,862.40 | 6,652.20 | 31.20 | 2,075.49 ₪ |

סה"כ לדייר:

| פסגה | גבע | שפל | סה"כ | שיא ביקוש |
|------------|------------|------------|------------|-----------|
| 7,626.20 | 2,926.00 | 6,652.20 | 17,204.40 | 75.28 |
| 3,469.16 ₪ | 1,103.69 ₪ | 2,075.49 ₪ | 6,648.33 ₪ | |

סה"כ צריכה

סה"כ לתשלום

| | | |
|------------|----------------------------------|--------------|
| 214.45 ₪ | תשלום קבוע | |
| 0.00 ₪ | תשלום עבור גודל חיבור בKVA (0x0) | |
| 6,862.78 ₪ | סה"כ לתשלום | לא כולל מע"מ |

התפלגות חיוב בש"ח לפי תע"ז

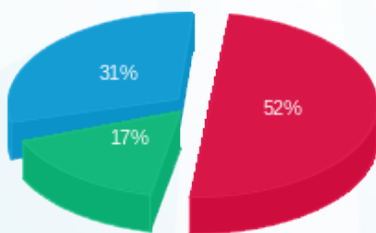

- פסגה (3,469.16 ₪) 52%
- גבע (1,103.69 ₪) 17%
- שפל (2,075.49 ₪) 31%

הסטוריית צריכה בקוט"ש

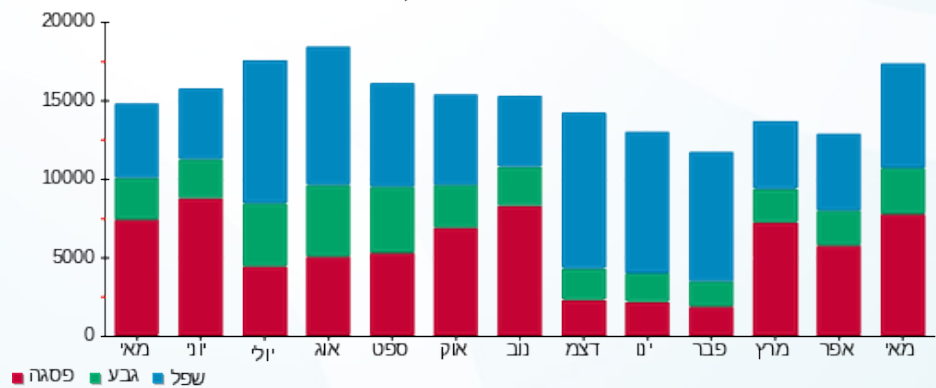



07/06/22

תאריך הפקדה:

שם דייר: מבט קליניק

31/05/22

תאריך קריאה נוכחית:

שם אתר: שער העיר

01/05/22

תאריך קריאה קודמת:

לקוח/ה נכבד/ה, אנו מתכבדים להגיש את חישוב צריכת החשמל לתקופה 01/05/22 - 31/05/22:

מבט קליניק - 2 - 14154666 (3x63)

| סוג תעריף | סוג צריכה | קריאה קודמת | קריאה נוכחית | סה"כ צריכה בקוט"ש | מחיר לקוט"ש בא"ג | סה"כ לתשלום |
|--------------------------|-----------|-------------|--------------|-------------------|------------------|-------------|
| פרטי חשבון עבור תאריכים: | | | | | | |
| 777 | פסגה | 01/05/22 | 31/05/22 | 417.20 | 45.49 | 189.78 ₪ |
| 778 | גבע | 929.90 | 961.50 | 31.60 | 37.72 | 11.92 ₪ |
| 779 | שפל | 2,956.40 | 3,014.30 | 57.90 | 31.20 | 18.06 ₪ |

סה"כ לדייר:

| פסגה | גבע | שפל | סה"כ | שיא ביקוש |
|----------|---------|---------|----------|-----------|
| 417.20 | 31.60 | 57.90 | 506.70 | 5.44 |
| 189.78 ₪ | 11.92 ₪ | 18.06 ₪ | 219.77 ₪ | |

סה"כ צריכה

סה"כ לתשלום

| | | |
|----------|--|---------------------|
| 214.45 ₪ | תשלום קבוע | |
| 11.56 ₪ | תשלום עבור גודל חיבור בKVA (3x63) | |
| 445.77 ₪ | סה"כ לתשלום | לא כולל מע"מ |

התפלגות חיוב בש"ח לפי תעו"ז

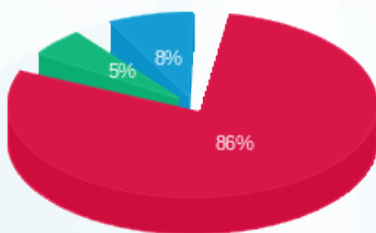

- פסגה (189.78 ₪)
- גבע (11.92 ₪)
- שפל (18.06 ₪)

הסטוריית צריכה בקוט"ש

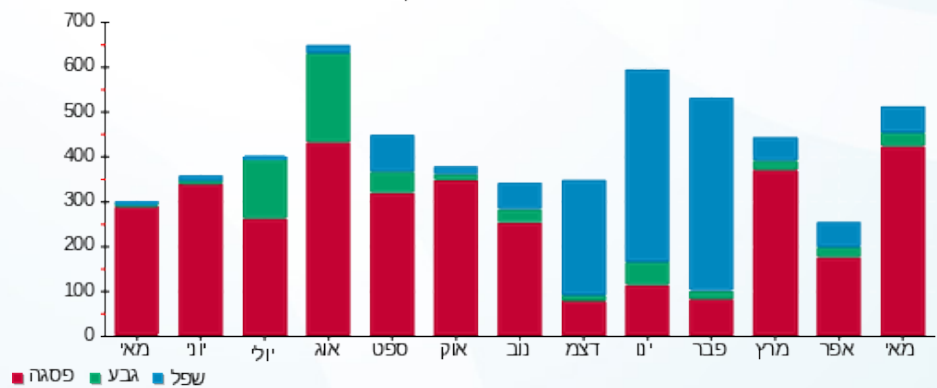

- פסגה
- גבע
- שפל



07/06/22 תאריך הפקה:
 31/05/22 תאריך קריאה נוכחית:
 01/05/22 תאריך קריאה קודמת:

שם דייר: מחסן בורגר 110
 שם אתר: שער העיר

לקוח/ה נכבד/ה, אנו מתכבדים להגיש את חישוב צריכת החשמל לתקופה 01/05/22 - 31/05/22:

מחסן בורגר 110 - 1 - 14155735(0x0)

| סוג תעריף | סוג צריכה | קריאה קודמת | קריאה נוכחית | סה"כ צריכה בקוט"ש | מחיר לקוט"ש בא"ג | סה"כ לתשלום |
|--------------------------|-----------|-------------|--------------|-------------------|------------------|-------------|
| פרטי חשבון עבור תאריכים: | | | | | | |
| | | 01/05/22 | 31/05/22 | | | |
| 777 | פסגה | 20,298.80 | 22,549.30 | 2,250.50 | 45.49 | 1,023.75 ₪ |
| 778 | גבע | 6,876.50 | 7,677.00 | 800.50 | 37.72 | 301.95 ₪ |
| 779 | שפל | 21,163.30 | 22,913.40 | 1,750.10 | 31.20 | 546.03 ₪ |

סה"כ לדייר:

| פסגה | גבע | שפל | סה"כ | שיא ביקוש |
|------------|----------|----------|------------|-----------|
| 2,250.50 | 800.50 | 1,750.10 | 4,801.10 | 27.64 |
| 1,023.75 ₪ | 301.95 ₪ | 546.03 ₪ | 1,871.73 ₪ | |

סה"כ צריכה
 סה"כ לתשלום

| | | |
|------------|---|---------------------|
| 214.45 ₪ | תשלום קבוע | |
| 0.00 ₪ | תשלום עבור גודל חיבור בKVA (0x0) | |
| 2,086.18 ₪ | סה"כ לתשלום | לא כולל מע"מ |

התפלגות חיוב בש"ח לפי תעו"ז

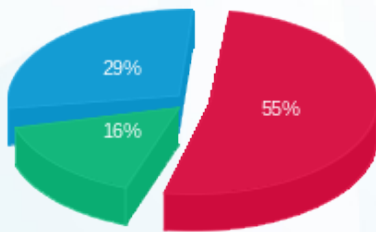

■ פסגה (1,023.75 ₪)
 ■ גבע (301.95 ₪)
 ■ שפל (546.03 ₪)

הסטוריית צריכה בקוט"ש

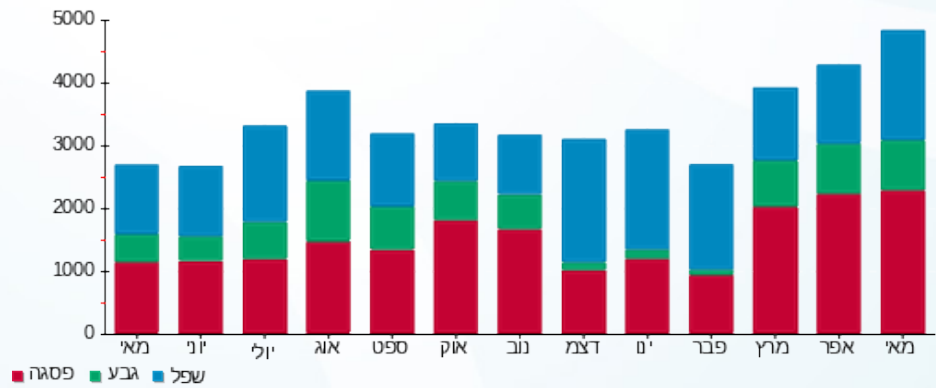



07/06/22

תאריך הפקדה:

שם דייר: מחסן משולשים

31/05/22

תאריך קריאה נוכחית:

שם אתר: שער העיר

01/05/22

תאריך קריאה קודמת:

לקוח/ה נכבד/ה, אנו מתכבדים להגיש את חישוב צריכת החשמל לתקופה 01/05/22 - 31/05/22:

מחסן משולשים - 3 - 16193878(0x0)

| סוג תעריף | סוג צריכה | קריאה קודמת | קריאה נוכחית | סה"כ צריכה בקוט"ש | מחיר לקוט"ש בא"ג | סה"כ לתשלום |
|--------------------------|-----------|-------------|--------------|-------------------|------------------|-------------|
| פרטי חשבון עבור תאריכים: | | | | | | |
| 777 | פסגה | 01/05/22 | 31/05/22 | 784.00 | 45.49 | 356.64 ₪ |
| 778 | גבע | 14,145.00 | 14,472.80 | 327.80 | 37.72 | 123.65 ₪ |
| 779 | שפל | 42,525.40 | 43,197.60 | 672.20 | 31.20 | 209.73 ₪ |

סה"כ לדייר:

| פסגה | גבע | שפל | סה"כ | שיא ביקוש |
|----------|----------|----------|----------|-----------|
| 784.00 | 327.80 | 672.20 | 1,784.00 | 10.21 |
| ₪ 356.64 | ₪ 123.65 | ₪ 209.73 | ₪ 690.01 | |

סה"כ צריכה

סה"כ לתשלום

| | | |
|----------|---|---------------------|
| 214.45 ₪ | תשלום קבוע | |
| 0.00 ₪ | תשלום עבור גודל חיבור בKVA (0x0) | |
| 904.46 ₪ | סה"כ לתשלום | לא כולל מע"מ |

התפלגות חיוב בש"ח לפי תעו"ז

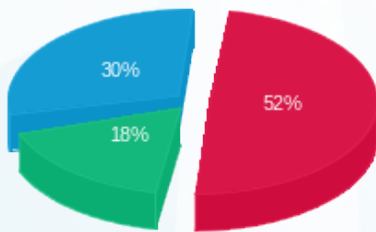

■ פסגה (₪ 356.64)
 ■ גבע (₪ 123.65)
 ■ שפל (₪ 209.73)

הסטוריית צריכה בקוט"ש

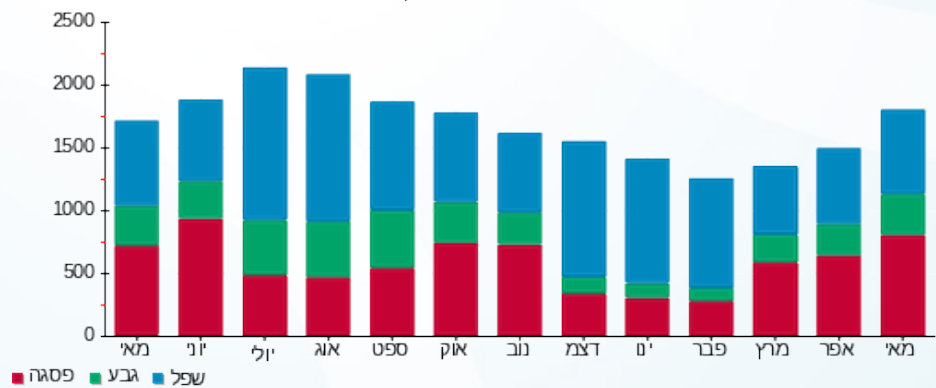

■ פסגה ■ גבע ■ שפל





07/06/22

תאריך הפקדה:

שם דייר: מכללת לינק

31/05/22

תאריך קריאה נוכחית:

שם אתר: שער העיר

01/05/22

תאריך קריאה קודמת:

לקוח/ה נכבד/ה, אנו מתכבדים להגיש את חישוב צריכת החשמל לתקופה 01/05/22 - 31/05/22:

מכללת לינק - 6 - 14154666 (3x40)

| סוג תעריף | סוג צריכה | קריאה קודמת | קריאה נוכחית | סה"כ צריכה בקוט"ש | מחיר לקוט"ש בא"ג | סה"כ לתשלום |
|--------------------------|-----------|-------------|--------------|-------------------|------------------|-------------|
| פרטי חשבון עבור תאריכים: | | | | | | |
| 777 | פסגה | 01/05/22 | 31/05/22 | 925.35 | 45.49 | 420.94 ₪ |
| 778 | גבע | 8,213.10 | 8,348.70 | 135.60 | 37.72 | 51.15 ₪ |
| 779 | שפל | 20,138.00 | 20,340.00 | 202.00 | 31.20 | 63.02 ₪ |

סה"כ לדייר:

| פסגה | גבע | שפל | סה"כ | שיא ביקוש |
|----------|---------|---------|----------|-----------|
| 925.35 | 135.60 | 202.00 | 1,262.95 | 9.06 |
| 420.94 ₪ | 51.15 ₪ | 63.02 ₪ | 535.11 ₪ | |

סה"כ צריכה

סה"כ לתשלום

| | | |
|----------|-----------------------------------|--------------|
| 214.45 ₪ | תשלום קבוע | |
| 7.34 ₪ | תשלום עבור גודל חיבור בKVA (3x40) | |
| 756.90 ₪ | סה"כ לתשלום | לא כולל מע"מ |

התפלגות חיוב בש"ח לפי תעו"ז

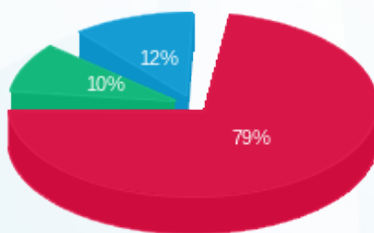

- פסגה (420.94 ₪)
- גבע (51.15 ₪)
- שפל (63.02 ₪)

הסטוריית צריכה בקוט"ש

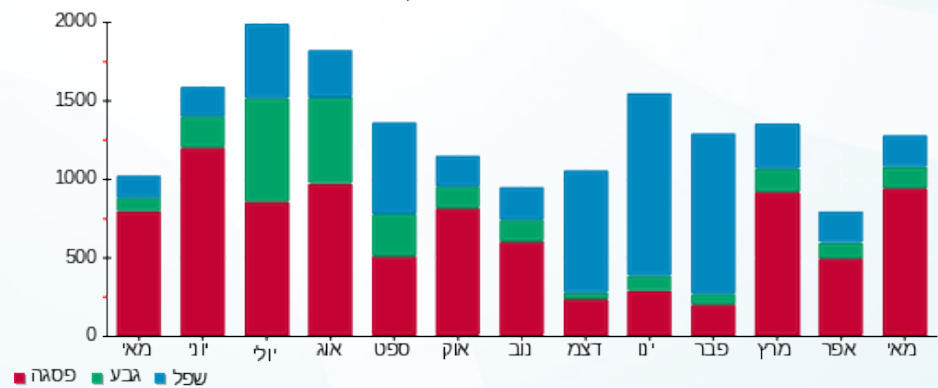

07/06/22 תאריך הפקה:
 31/05/22 תאריך קריאה נוכחית:
 01/05/22 תאריך קריאה קודמת:

שם דייר: ממתוס 1
 שם אתר: שער העיר

לקוח/ה נכבד/ה, אנו מתכבדים להגיש את חישוב צריכת החשמל לתקופה 01/05/22 - 31/05/22:

ממתוס 3 - 14155716 (3x40)

| סוג תעריף | סוג צריכה | קריאה קודמת | קריאה נוכחית | סה"כ צריכה בקוט"ש | מחיר לקוט"ש בא"ג | סה"כ לתשלום |
|-----------|-----------|-------------|--------------|-------------------|------------------|-------------|
| | | 01/05/22 | 31/05/22 | | | |
| 777 | פסגה | 18,057.90 | 18,713.00 | 655.10 | 45.49 | 298.00 ₪ |
| 778 | גבע | 8,206.65 | 8,436.85 | 230.20 | 37.72 | 86.83 ₪ |
| 779 | שפל | 27,896.40 | 28,527.00 | 630.60 | 31.20 | 196.75 ₪ |

סה"כ לדייר:

| פסגה | גבע | שפל | סה"כ | שיא ביקוש |
|----------|---------|----------|----------|-----------|
| 655.10 | 230.20 | 630.60 | 1,515.90 | 35.14 |
| 298.00 ₪ | 86.83 ₪ | 196.75 ₪ | 581.58 ₪ | |

סה"כ צריכה
 סה"כ לתשלום

| | | |
|----------|-----------------------------------|--------------|
| 214.45 ₪ | תשלום קבוע | |
| 7.34 ₪ | תשלום עבור גודל חיבור בKVA (3x40) | |
| 803.37 ₪ | סה"כ לתשלום | לא כולל מע"מ |

התפלגות חיוב בש"ח לפי תע"ז

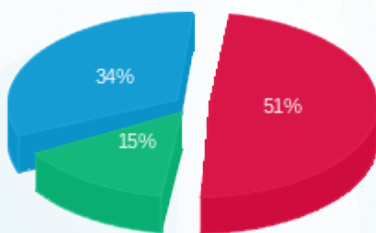

■ פסגה (298.00 ₪)
 ■ גבע (86.83 ₪)
 ■ שפל (196.75 ₪)

הסטוריית צריכה בקוט"ש

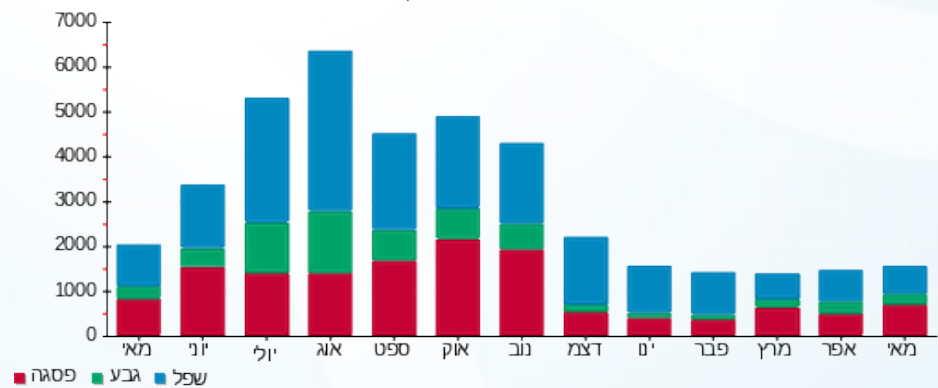

■ פסגה ■ גבע ■ שפל



07/06/22

תאריך הפקדה:

שם דייר: משולשים

31/05/22

תאריך קריאה נוכחית:

שם אתר: שער העיר

01/05/22

תאריך קריאה קודמת:

לקוח/ה נכבד/ה, אנו מתכבדים להגיש את חישוב צריכת החשמל לתקופה 01/05/22 - 31/05/22:

משולשים - 4 - 16193878 (0x0)

| סוג תעריף | סוג צריכה | קריאה קודמת | קריאה נוכחית | סה"כ צריכה בקוט"ש | מחיר לקוט"ש בא"ג | סה"כ לתשלום |
|--------------------------|-----------|-------------|--------------|-------------------|------------------|-------------|
| פרטי חשבון עבור תאריכים: | | | | | | |
| 777 | פסגה | 01/05/22 | 31/05/22 | 5,161.50 | 45.49 | 2,347.97 ₪ |
| 778 | גבע | 89,814.80 | 91,581.00 | 1,766.20 | 37.72 | 666.21 ₪ |
| 779 | שפל | 163,629.60 | 166,055.70 | 2,426.10 | 31.20 | 756.94 ₪ |

סה"כ לדייר:

| פסגה | גבע | שפל | סה"כ | שיא ביקוש |
|------------|----------|----------|------------|-----------|
| 5,161.50 | 1,766.20 | 2,426.10 | 9,353.80 | 39.70 |
| 2,347.97 ₪ | 666.21 ₪ | 756.94 ₪ | 3,771.12 ₪ | |

סה"כ צריכה

סה"כ לתשלום

| | | |
|------------|---|---------------------|
| 214.45 ₪ | תשלום קבוע | |
| 0.00 ₪ | תשלום עבור גודל חיבור בKVA (0x0) | |
| 3,985.57 ₪ | סה"כ לתשלום | לא כולל מע"מ |

התפלגות חיוב בש"ח לפי תעו"ז

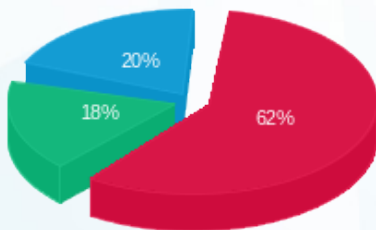

- פסגה (2,347.97 ₪) - 62%
- גבע (666.21 ₪) - 18%
- שפל (756.94 ₪) - 20%

הסטוריית צריכה בקוט"ש

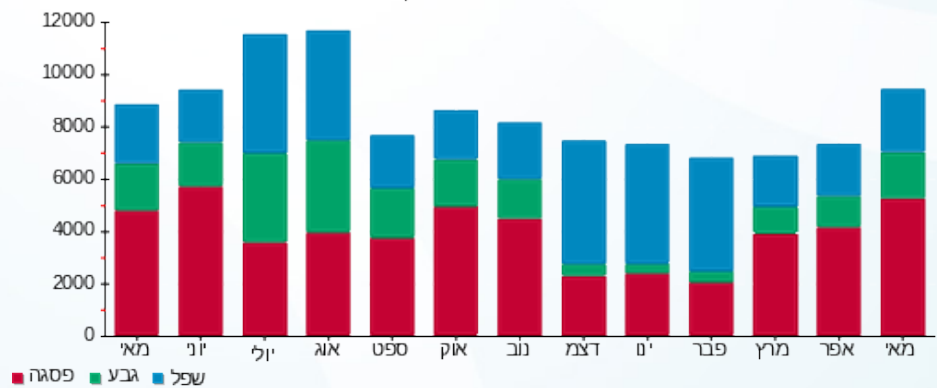



07/06/22

תאריך הפקדה:

שם דייר: משולמים אקספרס משרד

31/05/22

תאריך קריאה נוכחית:

שם אתר: שער העיר

01/05/22

תאריך קריאה קודמת:

לקוח/ה נכבד/ה, אנו מתכבדים להגיש את חישוב צריכת החשמל לתקופה 01/05/22 - 31/05/22:

משולמים אקספרס משרד - 4 - 14154666 (3x40)

| סוג תעריף | סוג צריכה | קריאה קודמת | קריאה נוכחית | סה"כ צריכה בקוט"ש | מחיר לקוט"ש בא"ג | סה"כ לתשלום |
|--------------------------|-----------|-------------|--------------|-------------------|------------------|-------------|
| פרטי חשבון עבור תאריכים: | | | | | | |
| 777 | פסגה | 01/05/22 | 31/05/22 | 712.15 | 45.49 | 323.96 ₪ |
| 778 | גבע | 12,642.25 | 12,811.45 | 169.20 | 37.72 | 63.82 ₪ |
| 779 | שפל | 29,181.20 | 29,403.10 | 221.90 | 31.20 | 69.23 ₪ |

סה"כ לדייר:

| פסגה | גבע | שפל | סה"כ | שיא ביקוש |
|----------|---------|---------|----------|-----------|
| 712.15 | 169.20 | 221.90 | 1,103.25 | 9.04 |
| 323.96 ₪ | 63.82 ₪ | 69.23 ₪ | 457.01 ₪ | |

סה"כ צריכה

סה"כ לתשלום

| | | |
|----------|-----------------------------------|--------------|
| 214.45 ₪ | תשלום קבוע | |
| 7.34 ₪ | תשלום עבור גודל חיבור בKVA (3x40) | |
| 678.80 ₪ | סה"כ לתשלום | לא כולל מע"מ |

התפלגות חיוב בש"ח לפי תעו"ז

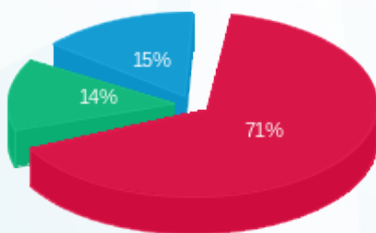

■ פסגה (323.96 ₪)
■ גבע (63.82 ₪)
■ שפל (69.23 ₪)

הסטוריית צריכה בקוט"ש

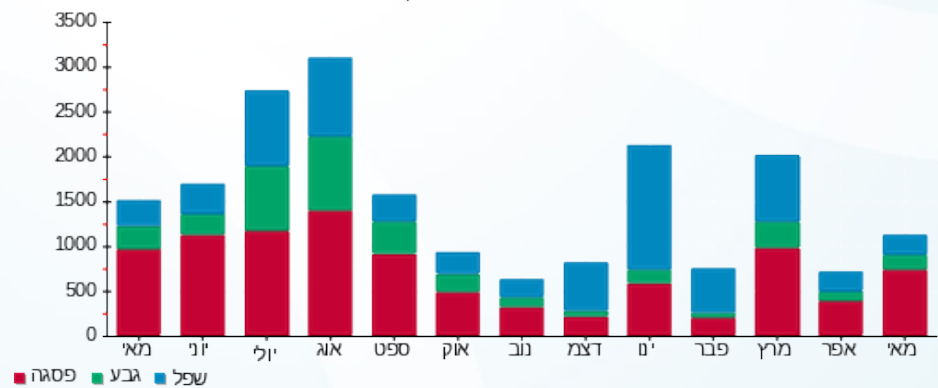

07/06/22 תאריך הפקה:
 31/05/22 תאריך קריאה נוכחית:
 01/05/22 תאריך קריאה קודמת:

שם דייר: משרד אורטודנט חנות 207 ק.4
 שם אתר: שער העיר

לקוח/ה נכבד/ה, אנו מתכבדים להגיש את חישוב צריכת החשמל לתקופה 01/05/22 - 31/05/22:

משרד אורטודנט חנות 207 ק.4 - 3 (3x63)

| סוג תעריף | סוג צריכה | קריאה קודמת | קריאה נוכחית | סה"כ צריכה בקוט"ש | מחיר לקוט"ש בא"ג | סה"כ לתשלום |
|--------------------------|-----------|-------------|--------------|-------------------|------------------|-------------|
| פרטי חשבון עבור תאריכים: | | | | | | |
| 777 | פסגה | 01/05/22 | 31/05/22 | 217.80 | 45.49 | 99.08 ₪ |
| 778 | גבע | 1,442.10 | 1,530.00 | 87.90 | 37.72 | 33.16 ₪ |
| 779 | שפל | 1,546.30 | 1,549.80 | 3.50 | 31.20 | 1.09 ₪ |

סה"כ לדייר:

| פסגה | גבע | שפל | סה"כ | שיא ביקוש |
|---------|---------|--------|----------|-----------|
| 217.80 | 87.90 | 3.50 | 309.20 | 5.12 |
| 99.08 ₪ | 33.16 ₪ | 1.09 ₪ | 133.33 ₪ | |

סה"כ צריכה
 סה"כ לתשלום

| | | |
|----------|--|---------------------|
| 214.45 ₪ | תשלום קבוע | |
| 11.56 ₪ | תשלום עבור גודל חיבור בKVA (3x63) | |
| 359.33 ₪ | סה"כ לתשלום | לא כולל מע"מ |

התפלגות חיוב בש"ח לפי תעו"ז

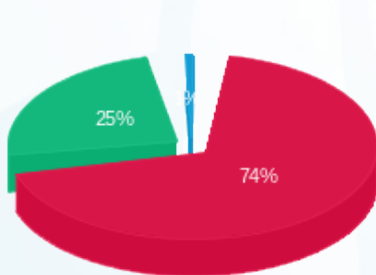

פסגה (99.08 ₪)
 גבע (33.16 ₪)
 שפל (1.09 ₪)

הסטוריית צריכה בקוט"ש

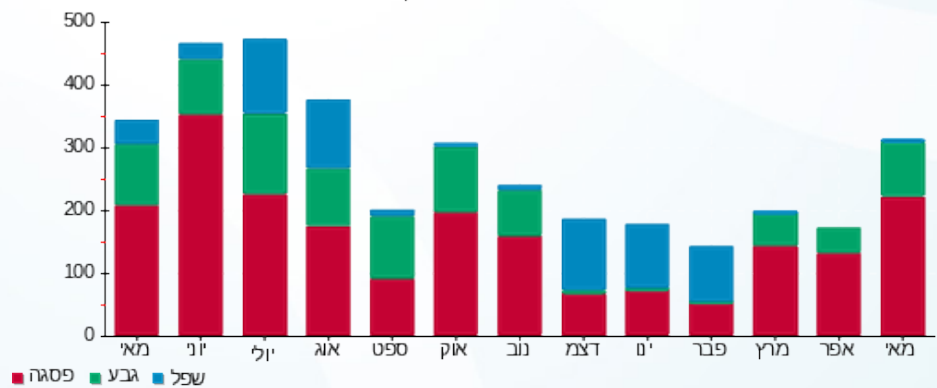



07/06/22 תאריך הפקה:
 31/05/22 תאריך קריאה נוכחית:
 01/05/22 תאריך קריאה קודמת:

שם דייר: משרד עו"ד יעל רייס חנות 205 ק.4
 שם אתר: שער העיר

לקוח/ה נכבד/ה, אנו מתכבדים להגיש את חישוב צריכת החשמל לתקופה 01/05/22 - 31/05/22:

משרד עו"ד יעל רייס חנות 205 ק.4 - 5 - 14154666 (3x40)

| סוג תעריף | סוג צריכה | קריאה קודמת | קריאה נוכחית | סה"כ צריכה בקוט"ש | מחיר לקוט"ש בא"ג | סה"כ לתשלום |
|--------------------------|-----------|-------------|--------------|-------------------|------------------|-------------|
| פרטי חשבון עבור תאריכים: | | | | | | |
| 777 | פסגה | 01/05/22 | 31/05/22 | 220.35 | 45.49 | 100.24 ₪ |
| 778 | גבע | 943.45 | 959.60 | 16.15 | 37.72 | 6.09 ₪ |
| 779 | שפל | 2,073.90 | 2,105.40 | 31.50 | 31.20 | 9.83 ₪ |

סה"כ לדייר:

| פסגה | גבע | שפל | סה"כ | שיא ביקוש |
|----------|--------|--------|----------|-----------|
| 220.35 | 16.15 | 31.50 | 268.00 | 5.36 |
| 100.24 ₪ | 6.09 ₪ | 9.83 ₪ | 116.16 ₪ | |

סה"כ צריכה
 סה"כ לתשלום

| | | |
|----------|-----------------------------------|--------------|
| 214.45 ₪ | תשלום קבוע | |
| 7.34 ₪ | תשלום עבור גודל חיבור בKVA (3x40) | |
| 337.94 ₪ | סה"כ לתשלום | לא כולל מע"מ |

התפלגות חיוב בש"ח לפי תעו"ז

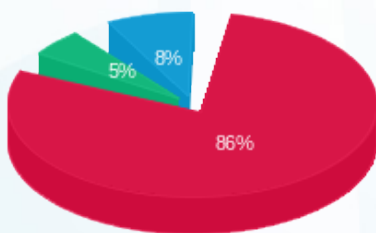

■ פסגה (100.24 ₪)
 ■ גבע (6.09 ₪)
 ■ שפל (9.83 ₪)

הסטוריית צריכה בקוט"ש

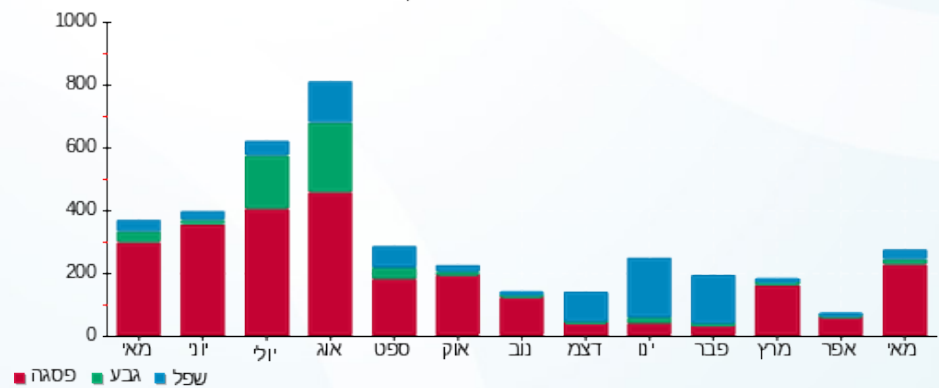



07/06/22

תאריך הפקדה:

שם דייר: ניטור רנטגן כירורגי

31/05/22

תאריך קריאה נוכחית:

שם אתר: שער העיר

01/05/22

תאריך קריאה קודמת:

לקוח/ה נכבד/ה, אנו מתכבדים להגיש את חישוב צריכת החשמל לתקופה 01/05/22 - 31/05/22:

ניטור רנטגן כירורגי - 10 - 14154666(3x63)

| סוג תעריף | סוג צריכה | קריאה קודמת | קריאה נוכחית | סה"כ צריכה בקוט"ש | מחיר לקוט"ש בא"ג | סה"כ לתשלום |
|--------------------------|-----------|-------------|--------------|-------------------|------------------|-------------|
| פרטי חשבון עבור תאריכים: | | | | | | |
| 777 | פסגה | 01/05/22 | 31/05/22 | 774.30 | 45.49 | 352.23 ₪ |
| 778 | גבע | 4,466.10 | 4,676.20 | 210.10 | 37.72 | 79.25 ₪ |
| 779 | שפל | 13,817.50 | 14,143.30 | 325.80 | 31.20 | 101.65 ₪ |

סה"כ לדייר:

| פסגה | גבע | שפל | סה"כ | שיא ביקוש |
|----------|---------|----------|----------|-----------|
| 774.30 | 210.10 | 325.80 | 1,310.20 | 19.21 |
| 352.23 ₪ | 79.25 ₪ | 101.65 ₪ | 533.13 ₪ | |

סה"כ צריכה

סה"כ לתשלום

| | | |
|----------|--|---------------------|
| 214.45 ₪ | תשלום קבוע | |
| 11.56 ₪ | תשלום עבור גודל חיבור בKVA (3x63) | |
| 759.13 ₪ | סה"כ לתשלום | לא כולל מע"מ |

התפלגות חיוב בש"ח לפי תעו"ז

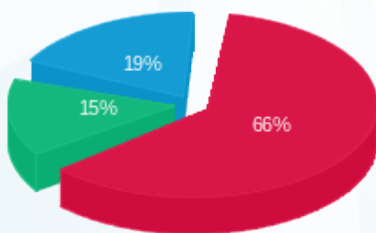

- פסגה (352.23 ₪)
- גבע (79.25 ₪)
- שפל (101.65 ₪)

הסטוריית צריכה בקוט"ש

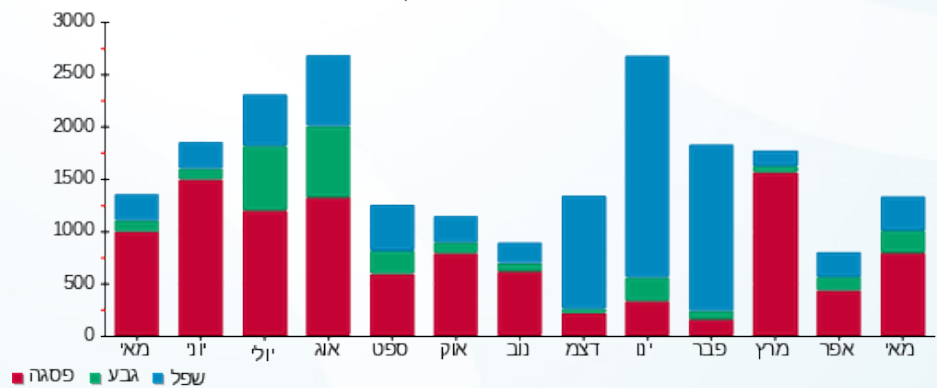

- פסגה
- גבע
- שפל



07/06/22

תאריך הפקדה:

שם דייר: סופר סטוק

31/05/22

תאריך קריאה נוכחית:

שם אתר: שער העיר

01/05/22

תאריך קריאה קודמת:

לקוח/ה נכבד/ה, אנו מתכבדים להגיש את חישוב צריכת החשמל לתקופה 01/05/22 - 31/05/22:

סופר סטוק - 8 - 14154703(0x0)

| סוג תעריף | סוג צריכה | קריאה קודמת | קריאה נוכחית | סה"כ צריכה בקוט"ש | מחיר לקוט"ש בא"ג | סה"כ לתשלום |
|-----------|-----------|-------------|--------------|-------------------|------------------|-------------|
| | | 01/05/22 | 31/05/22 | | | |
| 777 | פסגה | 367,530.10 | 374,357.60 | 6,827.50 | 45.49 | 3,105.83 ₪ |
| 778 | גבע | 117,112.70 | 117,998.90 | 886.20 | 37.72 | 334.27 ₪ |
| 779 | שפל | 102,669.60 | 102,926.80 | 257.20 | 31.20 | 80.25 ₪ |

סה"כ לדייר:

| פסגה | גבע | שפל | סה"כ | שיא ביקוש |
|------------|----------|---------|------------|-----------|
| 6,827.50 | 886.20 | 257.20 | 7,970.90 | 38.65 |
| 3,105.83 ₪ | 334.27 ₪ | 80.25 ₪ | 3,520.35 ₪ | |

סה"כ צריכה

סה"כ לתשלום

| | | |
|------------|----------------------------------|--------------|
| 214.45 ₪ | תשלום קבוע | |
| 0.00 ₪ | תשלום עבור גודל חיבור בKVA (0x0) | |
| 3,734.80 ₪ | סה"כ לתשלום | לא כולל מע"מ |

התפלגות חיוב בש"ח לפי תעו"ז

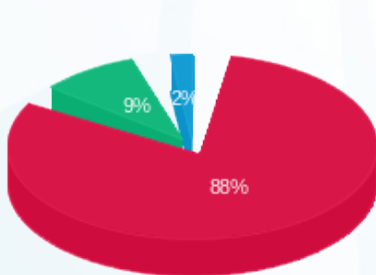

■ פסגה (3,105.83 ₪)
 ■ גבע (334.27 ₪)
 ■ שפל (80.25 ₪)

הסטוריית צריכה בקוט"ש

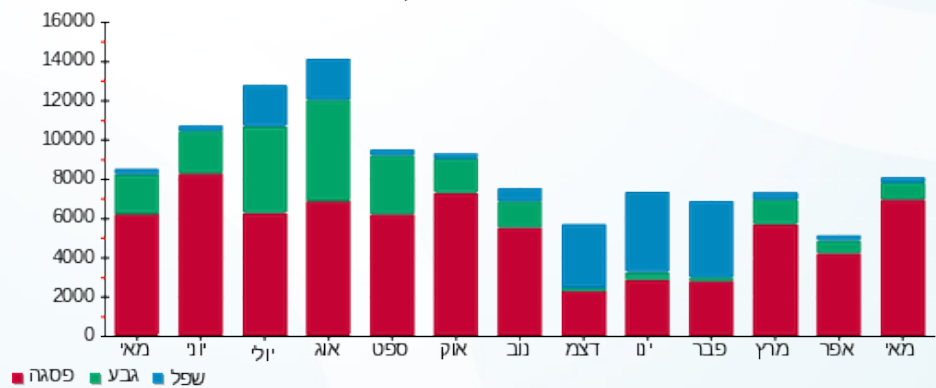



07/06/22

תאריך הפקה:

שם דייר: עולם הממתקים

31/05/22

תאריך קריאה נוכחית:

שם אתר: שער העיר

01/05/22

תאריך קריאה קודמת:

לקוח/ה נכבד/ה, אנו מתכבדים להגיש את חישוב צריכת החשמל לתקופה 01/05/22 - 31/05/22:

עולם הממתקים - 2 - 14155724 (0x0)

| סוג תעריף | סוג צריכה | קריאה קודמת | קריאה נוכחית | סה"כ צריכה בקוט"ש | מחיר לקוט"ש בא"ג | סה"כ לתשלום |
|--------------------------|-----------|-------------|--------------|-------------------|------------------|-------------|
| פרטי חשבון עבור תאריכים: | | | | | | |
| 777 | פסגה | 01/05/22 | 31/05/22 | 2,119.40 | 45.49 | 964.12 ₪ |
| 778 | גבע | 43,850.90 | 44,584.00 | 733.10 | 37.72 | 276.53 ₪ |
| 779 | שפל | 95,770.40 | 96,891.00 | 1,120.60 | 31.20 | 349.63 ₪ |

סה"כ לדייר:

| פסגה | גבע | שפל | סה"כ | שיא ביקוש |
|----------|----------|----------|------------|-----------|
| 2,119.40 | 733.10 | 1,120.60 | 3,973.10 | 11.87 |
| 964.12 ₪ | 276.53 ₪ | 349.63 ₪ | 1,590.27 ₪ | |

סה"כ צריכה

סה"כ לתשלום

| | | |
|------------|---|---------------------|
| 214.45 ₪ | תשלום קבוע | |
| 0.00 ₪ | תשלום עבור גודל חיבור בKVA (0x0) | |
| 1,804.72 ₪ | סה"כ לתשלום | לא כולל מע"מ |

התפלגות חיוב בש"ח לפי תע"ז

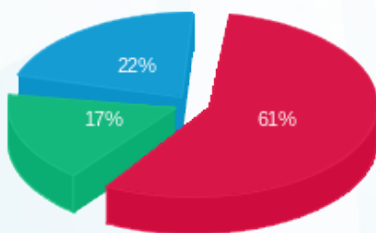

- פסגה (964.12 ₪) - 61%
- גבע (276.53 ₪) - 17%
- שפל (349.63 ₪) - 22%

הסטוריית צריכה בקוט"ש

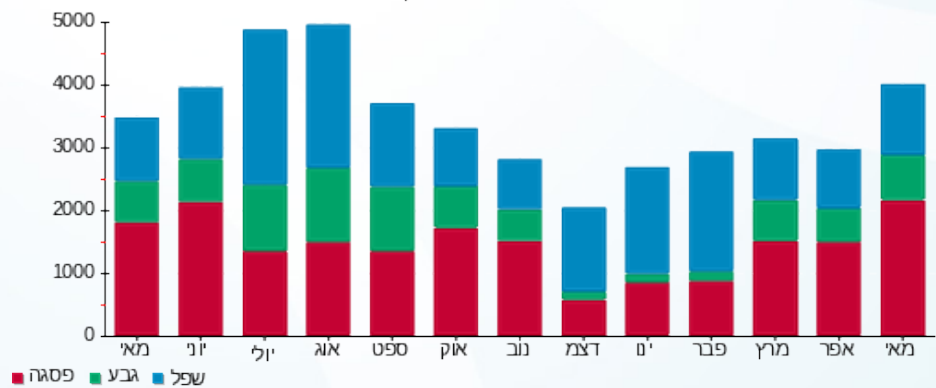



07/06/22 תאריך הפקה:
 31/05/22 תאריך קריאה נוכחית:
 01/05/22 תאריך קריאה קודמת:

שם דייר: פארק 770
 שם אתר: שער העיר

לקוח/ה נכבד/ה, אנו מתכבדים להגיש את חישוב צריכת החשמל לתקופה 01/05/22 - 31/05/22:

פארק 770 - מתקנים חיצוניים בשדרה ק.3 - 1 - 14155740(3x80)

| סוג תעריף | סוג צריכה | קריאה קודמת | קריאה נוכחית | סה"כ צריכה בקוט"ש | מחיר לקוט"ש בא"ג | סה"כ לתשלום |
|--------------------------|-----------|-------------|--------------|-------------------|------------------|-------------|
| פרטי חשבון עבור תאריכים: | | | 31/05/22 | 01/05/22 | | |
| 777 | פסגה | 6,167.90 | 6,522.70 | 354.80 | 45.49 | 161.40 ₪ |
| 778 | גבע | 2,034.60 | 2,055.80 | 21.20 | 37.72 | 8.00 ₪ |
| 779 | שפל | 799.30 | 814.40 | 15.10 | 31.20 | 4.71 ₪ |

פארק 770 - מזגנים - 2 - 19093347(3x80)

| סוג תעריף | סוג צריכה | קריאה קודמת | קריאה נוכחית | סה"כ צריכה בקוט"ש | מחיר לקוט"ש בא"ג | סה"כ לתשלום |
|--------------------------|-----------|-------------|--------------|-------------------|------------------|-------------|
| פרטי חשבון עבור תאריכים: | | | 31/05/22 | 01/05/22 | | |
| 777 | פסגה | 42,034.10 | 44,726.90 | 2,692.80 | 45.49 | 1,224.95 ₪ |
| 778 | גבע | 14,904.90 | 15,575.30 | 670.40 | 37.72 | 252.87 ₪ |
| 779 | שפל | 30,483.70 | 31,703.60 | 1,219.90 | 31.20 | 380.61 ₪ |

פארק 770 - חנות ומשחקים - 4 - 19093347(3x63)

| סוג תעריף | סוג צריכה | קריאה קודמת | קריאה נוכחית | סה"כ צריכה בקוט"ש | מחיר לקוט"ש בא"ג | סה"כ לתשלום |
|--------------------------|-----------|-------------|--------------|-------------------|------------------|-------------|
| פרטי חשבון עבור תאריכים: | | | 31/05/22 | 01/05/22 | | |
| 777 | פסגה | 95,184.50 | 101,763.20 | 6,578.70 | 45.49 | 2,992.65 ₪ |
| 778 | גבע | 33,065.20 | 33,917.60 | 852.40 | 37.72 | 321.53 ₪ |
| 779 | שפל | 35,338.50 | 36,011.00 | 672.50 | 31.20 | 209.82 ₪ |

סה"כ לדייר:

| פסגה | גבע | שפל | סה"כ | שיא ביקוש |
|------------|----------|----------|------------|-----------|
| 9,626.30 | 1,544.00 | 1,907.50 | 13,077.80 | 91.91 |
| ₪ 4,379.00 | ₪ 582.40 | ₪ 595.14 | ₪ 5,556.54 | |

סה"כ צריכה
 סה"כ לתשלום

| | | |
|------------|------------------------------------|--------------|
| 214.45 ₪ | תשלום קבוע | |
| 40.90 ₪ | תשלום עבור גודל חיבור בKVA (3x223) | |
| 5,811.89 ₪ | סה"כ לתשלום | לא כולל מע"מ |





התפלגות חיוב בש"ח לפי תעו"ז

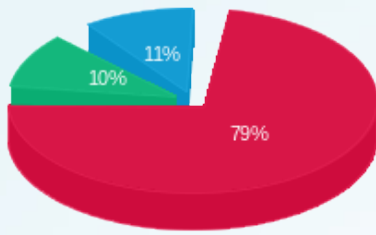

■ פסגה (4,379.00) ש"ח
■ גבע (582.40) ש"ח
■ שפל (595.14) ש"ח

הסטוריית צריכה בקוט"ש

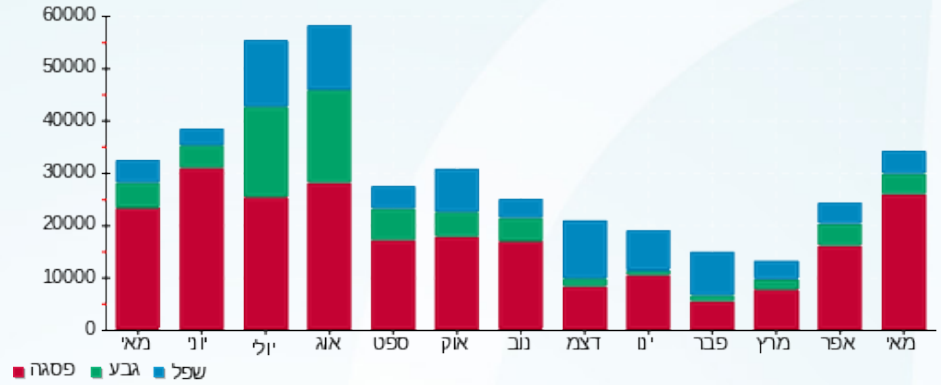



07/06/22

תאריך הפקדה:

שם דייר: פלאפל בר שלום

31/05/22

תאריך קריאה נוכחית:

שם אתר: שער העיר

01/05/22

תאריך קריאה קודמת:

לקוח/ה נכבד/ה, אנו מתכבדים להגיש את חישוב צריכת החשמל לתקופה 01/05/22 - 31/05/22:

פלאפל בר שלום - 2 - 14155726(0x0)

| סוג תעריף | סוג צריכה | קריאה קודמת | קריאה נוכחית | סה"כ צריכה בקוט"ש | מחיר לקוט"ש בא"ג | סה"כ לתשלום |
|--------------------------|-----------|-------------|--------------|-------------------|------------------|-------------|
| פרטי חשבון עבור תאריכים: | | | | | | |
| 777 | פסגה | 01/05/22 | 31/05/22 | 985.90 | 45.49 | 448.49 ₪ |
| 778 | גבע | 14,350.60 | 14,641.40 | 290.80 | 37.72 | 109.69 ₪ |
| 779 | שפל | 27,881.50 | 28,381.30 | 499.80 | 31.20 | 155.94 ₪ |

סה"כ לדיר:

| פסגה | גבע | שפל | סה"כ | שיא ביקוש |
|----------|----------|----------|----------|-----------|
| 985.90 | 290.80 | 499.80 | 1,776.50 | 124.68 |
| ₪ 448.49 | ₪ 109.69 | ₪ 155.94 | ₪ 714.11 | |

סה"כ צריכה

סה"כ לתשלום

| | | |
|----------|---|---------------------|
| 214.45 ₪ | תשלום קבוע | |
| 0.00 ₪ | תשלום עבור גודל חיבור בKVA (0x0) | |
| 928.56 ₪ | סה"כ לתשלום | לא כולל מע"מ |

התפלגות חיוב בש"ח לפי תעו"ז

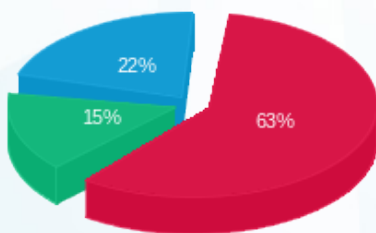

- פסגה (₪ 448.49)
- גבע (₪ 109.69)
- שפל (₪ 155.94)

הסטוריית צריכה בקוט"ש

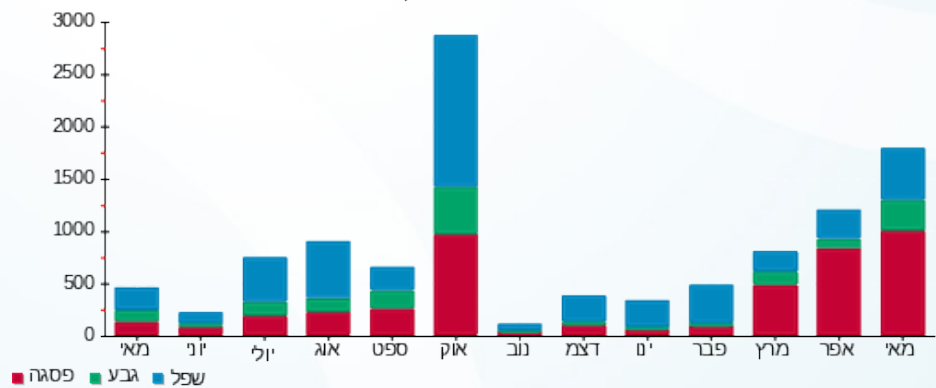



07/06/22

תאריך הפקדה:

שם דייר: פלאש תאורה

31/05/22

תאריך קריאה נוכחית:

שם אתר: שער העיר

01/05/22

תאריך קריאה קודמת:

לקוח/ה נכבד/ה, אנו מתכבדים להגיש את חישוב צריכת החשמל לתקופה 01/05/22 - 31/05/22:

פלאש - 7 - (0x0)14154703

| סוג תעריף | סוג צריכה | קריאה קודמת | קריאה נוכחית | סה"כ צריכה בקוט"ש | מחיר לקוט"ש בא"ג | סה"כ לתשלום |
|--------------------------|-----------|-------------|--------------|-------------------|------------------|-------------|
| פרטי חשבון עבור תאריכים: | | | | | | |
| 777 | פסגה | 01/05/22 | 31/05/22 | 4,188.60 | 45.49 | 1,905.39 ₪ |
| 778 | גבע | 47,305.40 | 47,761.20 | 455.80 | 37.72 | 171.93 ₪ |
| 779 | שפל | 56,167.40 | 56,692.80 | 525.40 | 31.20 | 163.92 ₪ |

סה"כ לדייר:

| פסגה | גבע | שפל | סה"כ | שיא ביקוש |
|------------|----------|----------|------------|-----------|
| 4,188.60 | 455.80 | 525.40 | 5,169.80 | 34.51 |
| 1,905.39 ₪ | 171.93 ₪ | 163.92 ₪ | 2,241.25 ₪ | |

סה"כ צריכה

סה"כ לתשלום

| | | |
|------------|----------------------------------|--------------|
| 214.45 ₪ | תשלום קבוע | |
| 0.00 ₪ | תשלום עבור גודל חיבור בKVA (0x0) | |
| 2,455.70 ₪ | סה"כ לתשלום | לא כולל מע"מ |

התפלגות חיוב בש"ח לפי תע"ז

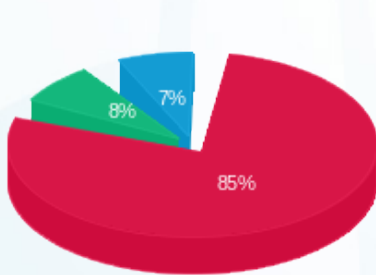

- פסגה (1,905.39 ₪)
- גבע (171.93 ₪)
- שפל (163.92 ₪)

הסטוריית צריכה בקוט"ש

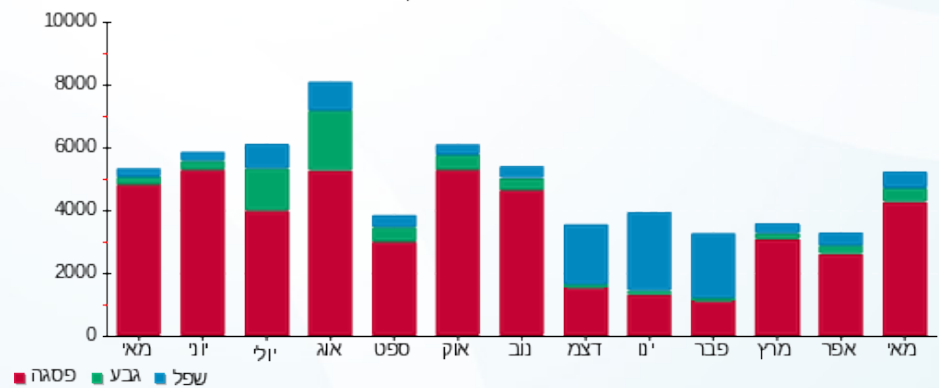



07/06/22

תאריך הפקדה:

שם דייר: פרופיט חדר כושר

31/05/22

תאריך קריאה נוכחית:

שם אתר: שער העיר

01/05/22

תאריך קריאה קודמת:

לקוח/ה נכבד/ה, אנו מתכבדים להגיש את חישוב צריכת החשמל לתקופה 01/05/22 - 31/05/22:

פרופיט - 1 - 14154666(0x0)

| סוג תעריף | סוג צריכה | קריאה קודמת | קריאה נוכחית | סה"כ צריכה בקוט"ש | מחיר לקוט"ש בא"ג | סה"כ לתשלום |
|-----------|-----------|-------------|--------------|--------------------------|------------------|-------------|
| | | 01/05/22 | 31/05/22 | פרטי חשבון עבור תאריכים: | | |
| 777 | פסגה | 438,489.60 | 450,725.60 | 12,236.00 | 45.49 | 5,566.16 ₪ |
| 778 | גבע | 210,689.60 | 214,682.40 | 3,992.80 | 37.72 | 1,506.08 ₪ |
| 779 | שפל | 221,648.00 | 225,707.20 | 4,059.20 | 31.20 | 1,266.47 ₪ |

סה"כ לדייר:

| פסגה | גבע | שפל | סה"כ | שיא ביקוש |
|------------|------------|------------|------------|-----------|
| 12,236.00 | 3,992.80 | 4,059.20 | 20,288.00 | 90.83 |
| 5,566.16 ₪ | 1,506.08 ₪ | 1,266.47 ₪ | 8,338.71 ₪ | |

סה"כ צריכה

סה"כ לתשלום

| | | |
|------------|----------------------------------|--------------|
| 214.45 ₪ | תשלום קבוע | |
| 0.00 ₪ | תשלום עבור גודל חיבור בKVA (0x0) | |
| 8,553.16 ₪ | סה"כ לתשלום | לא כולל מע"מ |

התפלגות חיוב בש"ח לפי תעו"ז

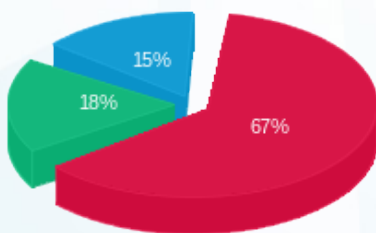

■ פסגה (5,566.16 ₪)
■ גבע (1,506.08 ₪)
■ שפל (1,266.47 ₪)

הסטוריית צריכה בקוט"ש

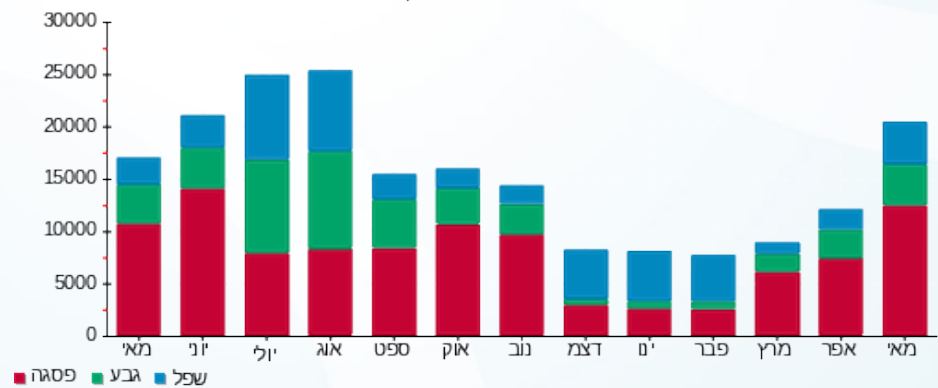



07/06/22

תאריך הפקדה:

שם דייר: פרטנר
שם אתר: שער העיר

31/05/22

תאריך קריאה נוכחית:

01/05/22

תאריך קריאה קודמת:

לקוח/ה נכבד/ה, אנו מתכבדים להגיש את חישוב צריכת החשמל לתקופה 01/05/22 - 31/05/22:

פרטנר - 3 - 14155724(0x0)

| סוג תעריף | סוג צריכה | קריאה קודמת | קריאה נוכחית | סה"כ צריכה בקוט"ש | מחיר לקוט"ש בא"ג | סה"כ לתשלום |
|--------------------------|-----------|-------------|--------------|-------------------|------------------|-------------|
| פרטי חשבון עבור תאריכים: | | | | | | |
| 777 | פסגה | 01/05/22 | 31/05/22 | 594.70 | 45.49 | 270.53 ₪ |
| 778 | גבע | 10,148.10 | 10,252.50 | 104.40 | 37.72 | 39.38 ₪ |
| 779 | שפל | 9,124.60 | 9,144.20 | 19.60 | 31.20 | 6.12 ₪ |

סה"כ לדייר:

| פסגה | גבע | שפל | סה"כ | שיא ביקוש |
|----------|---------|--------|----------|-----------|
| 594.70 | 104.40 | 19.60 | 718.70 | 5.77 |
| 270.53 ₪ | 39.38 ₪ | 6.12 ₪ | 316.02 ₪ | |

סה"כ צריכה
סה"כ לתשלום

| | | |
|----------|----------------------------------|--------------|
| 214.45 ₪ | תשלום קבוע | |
| 0.00 ₪ | תשלום עבור גודל חיבור בKVA (0x0) | |
| 530.47 ₪ | סה"כ לתשלום | לא כולל מע"מ |

התפלגות חיוב בש"ח לפי תעו"ז

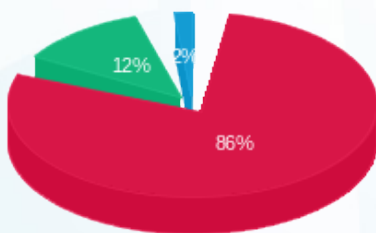

- פסגה (270.53 ₪)
- גבע (39.38 ₪)
- שפל (6.12 ₪)

הסטוריית צריכה בקוט"ש

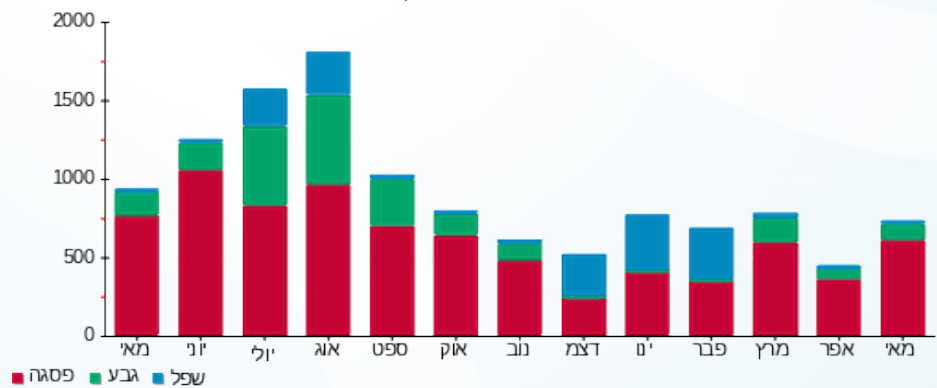



07/06/22 תאריך הפקדה:
 31/05/22 תאריך קריאה נוכחית:
 01/05/22 תאריך קריאה קודמת:

שם דייר: צור
 שם אתר: שער העיר

לקוח/ה נכבד/ה, אנו מתכבדים להגיש את חישוב צריכת החשמל לתקופה 01/05/22 - 31/05/22:

צור - 8 - 14154666 (0x0)

| סה"כ לתשלום | מחיר לקוט"ש בא"ג | סה"כ צריכה בקוט"ש | קריאה נוכחית | קריאה קודמת | סוג צריכה | סוג תעריף |
|-------------|------------------|-------------------|--------------|-------------|-----------|--------------------------|
| | | | 31/05/22 | 01/05/22 | | פרטי חשבון עבור תאריכים: |
| ₪ 761.02 | 45.49 | 1,672.95 | 41,647.65 | 39,974.70 | פסגה | 777 |
| ₪ 78.51 | 37.72 | 208.15 | 9,127.15 | 8,919.00 | גבע | 778 |
| ₪ 108.72 | 31.20 | 348.45 | 14,428.85 | 14,080.40 | שפל | 779 |

סה"כ לדייר:

| שיא ביקוש | סה"כ | שפל | גבע | פסגה |
|-----------|----------|----------|---------|----------|
| 11.28 | 2,229.55 | 348.45 | 208.15 | 1,672.95 |
| | ₪ 948.26 | ₪ 108.72 | ₪ 78.51 | ₪ 761.02 |

סה"כ צריכה
 סה"כ לתשלום

| | | |
|------------|---|---------------------|
| ₪ 214.45 | תשלום קבוע | |
| ₪ 0.00 | תשלום עבור גודל חיבור בKVA (0x0) | |
| ₪ 1,162.71 | סה"כ לתשלום | לא כולל מע"מ |

התפלגות חיוב בש"ח לפי תעו"ז

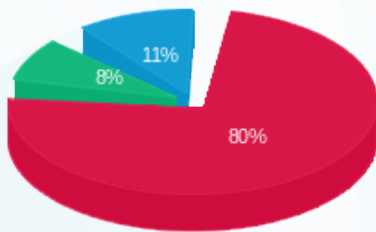

■ פסגה (₪ 761.02)
 ■ גבע (₪ 78.51)
 ■ שפל (₪ 108.72)

הסטוריית צריכה בקוט"ש

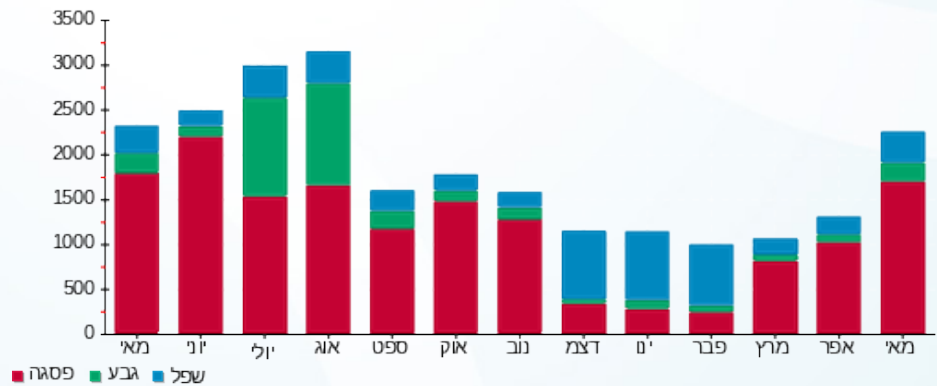



07/06/22

תאריך הפקדה:

שם דייר: קו התפר

31/05/22

תאריך קריאה נוכחית:

שם אתר: שער העיר

01/05/22

תאריך קריאה קודמת:

לקוח/ה נכבד/ה, אנו מתכבדים להגיש את חישוב צריכת החשמל לתקופה 01/05/22 - 31/05/22:

קו התפר - 9 - 14154703 (0x0)

| סוג תעריף | סוג צריכה | קריאה קודמת | קריאה נוכחית | סה"כ צריכה בקוט"ש | מחיר לקוט"ש בא"ג | סה"כ לתשלום |
|-----------|-----------|-------------|--------------|-------------------|------------------|-------------|
| | | 01/05/22 | 31/05/22 | | | |
| 777 | פסגה | 44,525.20 | 45,631.90 | 1,106.70 | 45.49 | 503.44 ₪ |
| 778 | גבע | 11,638.40 | 11,835.40 | 197.00 | 37.72 | 74.31 ₪ |
| 779 | שפל | 19,436.60 | 19,596.80 | 160.20 | 31.20 | 49.98 ₪ |

סה"כ לדייר:

| פסגה | גבע | שפל | סה"כ | שיא ביקוש |
|----------|---------|---------|----------|-----------|
| 1,106.70 | 197.00 | 160.20 | 1,463.90 | 10.58 |
| 503.44 ₪ | 74.31 ₪ | 49.98 ₪ | 627.73 ₪ | |

סה"כ צריכה

סה"כ לתשלום

| | | |
|----------|----------------------------------|--------------|
| 214.45 ₪ | תשלום קבוע | |
| 0.00 ₪ | תשלום עבור גודל חיבור בKVA (0x0) | |
| 842.18 ₪ | סה"כ לתשלום | לא כולל מע"מ |

התפלגות חיוב בש"ח לפי תעו"ז

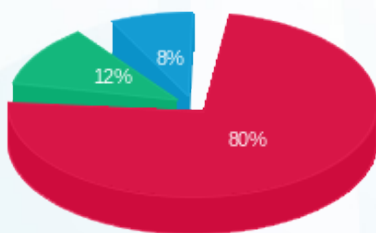

- פסגה (503.44 ₪) - 80%
- גבע (74.31 ₪) - 12%
- שפל (49.98 ₪) - 8%

הסטוריית צריכה בקוט"ש

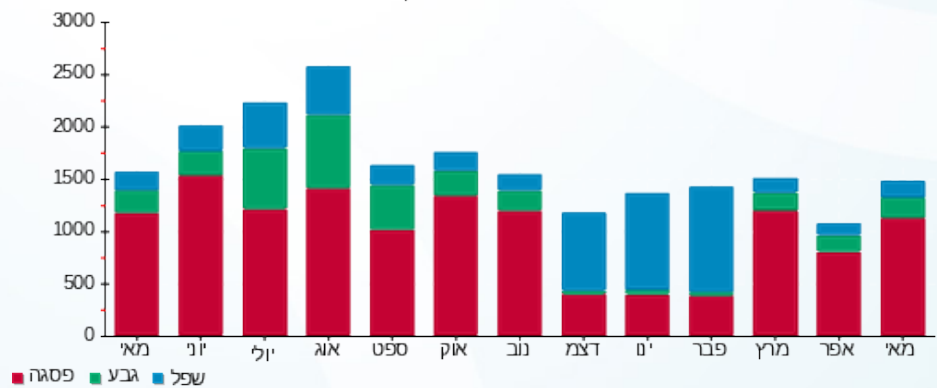



07/06/22

תאריך הפקה:

שם דייר: קפאו
שם אתר: שער העיר

31/05/22

תאריך קריאה נוכחית:

01/05/22

תאריך קריאה קודמת:

לקוח/ה נכבד/ה, אנו מתכבדים להגיש את חישוב צריכת החשמל לתקופה 01/05/22 - 31/05/22:

קפאו - 4 - 14155726(0x0)

| סוג תעריף | סוג צריכה | קריאה קודמת | קריאה נוכחית | סה"כ צריכה בקוט"ש | מחיר לקוט"ש בא"ג | סה"כ לתשלום |
|--------------------------|-----------|-------------|--------------|-------------------|------------------|-------------|
| פרטי חשבון עבור תאריכים: | | | | | | |
| | | 01/05/22 | 31/05/22 | | | |
| 777 | פסגה | 132,193.65 | 135,998.60 | 3,804.95 | 45.49 | 1,730.87 ₪ |
| 778 | גבע | 48,007.25 | 49,291.55 | 1,284.30 | 37.72 | 484.44 ₪ |
| 779 | שפל | 114,056.40 | 115,720.00 | 1,663.60 | 31.20 | 519.04 ₪ |

סה"כ לדייר:

| פסגה | גבע | שפל | סה"כ | שיא ביקוש |
|------------|----------|----------|------------|-----------|
| 3,804.95 | 1,284.30 | 1,663.60 | 6,752.85 | 27.02 |
| 1,730.87 ₪ | 484.44 ₪ | 519.04 ₪ | 2,734.35 ₪ | |

סה"כ צריכה
סה"כ לתשלום

| | | |
|------------|----------------------------------|--------------|
| 214.45 ₪ | תשלום קבוע | |
| 0.00 ₪ | תשלום עבור גודל חיבור בKVA (0x0) | |
| 2,948.80 ₪ | סה"כ לתשלום | לא כולל מע"מ |

התפלגות חיוב בש"ח לפי תעו"ז

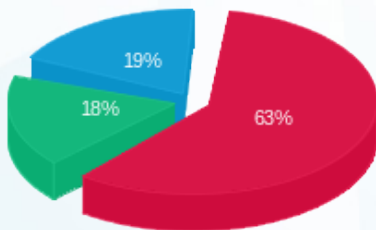

■ פסגה (1,730.87 ₪)
■ גבע (484.44 ₪)
■ שפל (519.04 ₪)

הסטוריית צריכה בקוט"ש

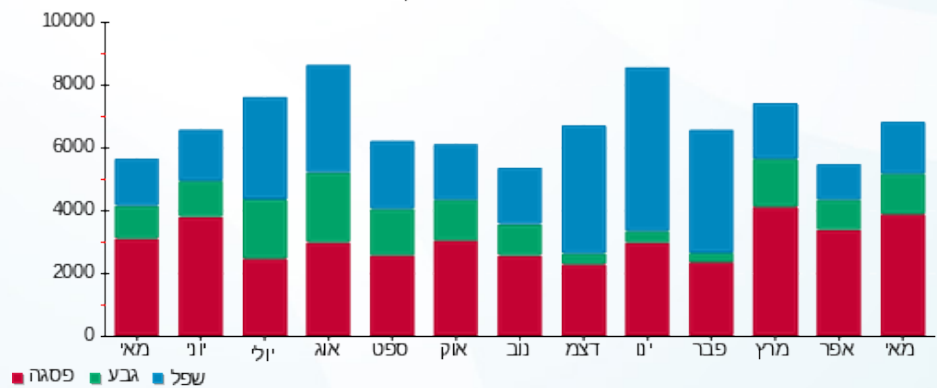



07/06/22

תאריך הפקדה:

שם דייר: קצפת
שם אתר: שער העיר

31/05/22

תאריך קריאה נוכחית:

01/05/22

תאריך קריאה קודמת:

לקוח/ה נכבד/ה, אנו מתכבדים להגיש את חישוב צריכת החשמל לתקופה 01/05/22 - 31/05/22:

קצפת - 2 - (0x0)14155730

| סוג תעריף | סוג צריכה | קריאה קודמת | קריאה נוכחית | סה"כ צריכה בקוט"ש | מחיר לקוט"ש בא"ג | סה"כ לתשלום |
|--------------------------|-----------|-------------|--------------|-------------------|------------------|-------------|
| פרטי חשבון עבור תאריכים: | | | | | | |
| 777 | פסגה | 01/05/22 | 31/05/22 | 5,493.80 | 45.49 | 2,499.13 ₪ |
| 778 | גבע | 116,990.80 | 119,355.80 | 2,365.00 | 37.72 | 892.08 ₪ |
| 779 | שפל | 315,693.40 | 320,279.60 | 4,586.20 | 31.20 | 1,430.89 ₪ |

סה"כ לדייר:

| פסגה | גבע | שפל | סה"כ | שיא ביקוש |
|------------|----------|------------|------------|-----------|
| 5,493.80 | 2,365.00 | 4,586.20 | 12,445.00 | 30.03 |
| 2,499.13 ₪ | 892.08 ₪ | 1,430.89 ₪ | 4,822.10 ₪ | |

סה"כ צריכה

סה"כ לתשלום

| | | |
|------------|---|---------------------|
| 214.45 ₪ | תשלום קבוע | |
| 0.00 ₪ | תשלום עבור גודל חיבור בKVA (0x0) | |
| 5,036.55 ₪ | סה"כ לתשלום | לא כולל מע"מ |

התפלגות חיוב בש"ח לפי תע"ז

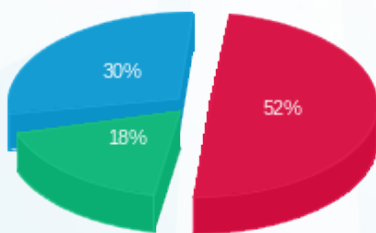

- פסגה (2,499.13 ₪) 18%
- גבע (892.08 ₪) 30%
- שפל (1,430.89 ₪) 52%

הסטוריית צריכה בקוט"ש

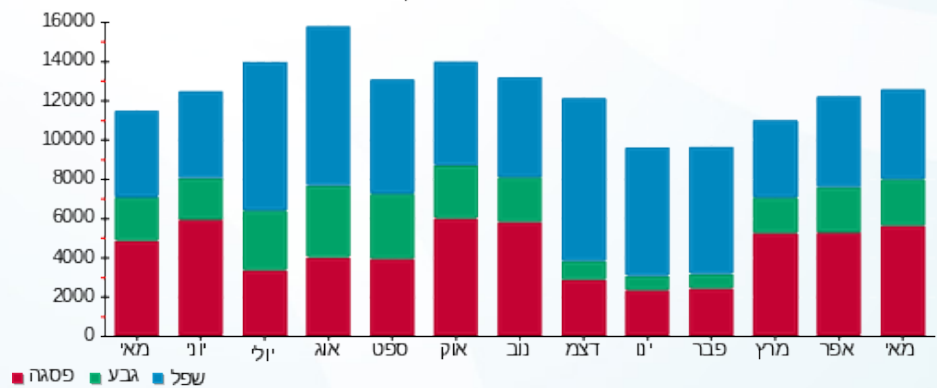



07/06/22

תאריך הפקדה:

שם דייר: רמי לוי
שם אתר: שער העיר

31/05/22

תאריך קריאה נוכחית:

01/05/22

תאריך קריאה קודמת:

לקוח/ה נכבד/ה, אנו מתכבדים להגיש את חישוב צריכת החשמל לתקופה 01/05/22 - 31/05/22:

רמי לוי - 2 - 14155663(0x0)

| סוג תעריף | סוג צריכה | קריאה קודמת | קריאה נוכחית | סה"כ צריכה בקוט"ש | מחיר לקוט"ש בא"ג | סה"כ לתשלום |
|-----------|-----------|--------------|--------------|-------------------|------------------|-------------|
| | | 01/05/22 | 31/05/22 | | | |
| 777 | פסגה | 3,519,682.00 | 3,597,494.00 | 77,812.00 | 37.17 | 28,922.72 ₪ |
| 778 | גבע | 1,654,314.00 | 1,683,074.00 | 28,760.00 | 29.91 | 8,602.12 ₪ |
| 779 | שפל | 3,796,826.00 | 3,838,694.00 | 41,868.00 | 24.12 | 10,098.56 ₪ |

סה"כ לדייר:

| פסגה | גבע | שפל | סה"כ | שיא ביקוש |
|-------------|------------|-------------|-------------|-----------|
| 77,812.00 | 28,760.00 | 41,868.00 | 148,440.00 | 3,823.20 |
| 28,922.72 ₪ | 8,602.12 ₪ | 10,098.56 ₪ | 47,623.40 ₪ | |

סה"כ צריכה

סה"כ לתשלום

| | | |
|-------------|----------------------------------|--------------|
| 510.34 ₪ | תשלום קבוע | |
| 0.00 ₪ | תשלום עבור גודל חיבור בKVA (0x0) | |
| 48,133.74 ₪ | סה"כ לתשלום | לא כולל מע"מ |

התפלגות חיוב בש"ח לפי תעו"ז

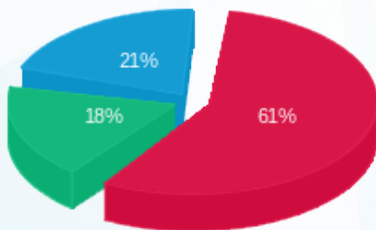

פסגה (28,922.72 ₪) - 61%
גבע (8,602.12 ₪) - 18%
שפל (10,098.56 ₪) - 21%

הסטוריית צריכה בקוט"ש

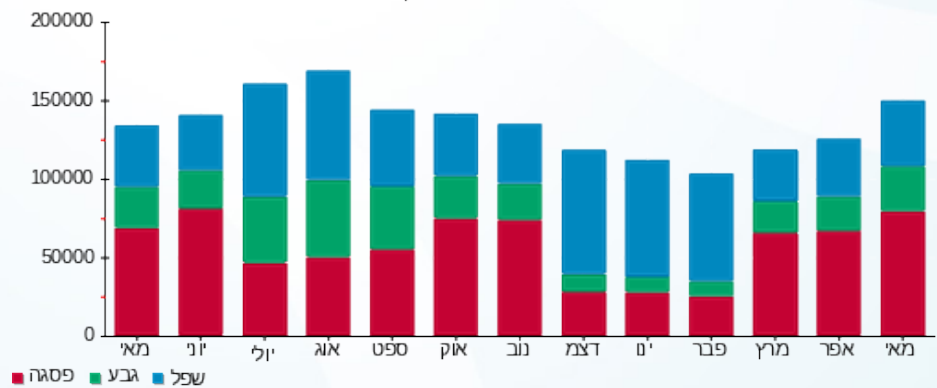



07/06/22

תאריך הפקדה:

שם דייר: שוקה בעיר

31/05/22

תאריך קריאה נוכחית:

שם אתר: שער העיר

01/05/22

תאריך קריאה קודמת:

לקוח/ה נכבד/ה, אנו מתכבדים להגיש את חישוב צריכת החשמל לתקופה 01/05/22 - 31/05/22:

שוקה בעיר - 4 - 14154703 (0x0)

| סוג תעריף | סוג צריכה | קריאה קודמת | קריאה נוכחית | סה"כ צריכה בקוט"ש | מחיר לקוט"ש בא"ג | סה"כ לתשלום |
|--------------------------|-----------|-------------|--------------|-------------------|------------------|-------------|
| פרטי חשבון עבור תאריכים: | | | | | | |
| 777 | פסגה | 01/05/22 | 31/05/22 | 7,031.00 | 45.49 | 3,198.40 ₪ |
| 778 | גבע | 109,085.80 | 110,703.00 | 1,617.20 | 37.72 | 610.01 ₪ |
| 779 | שפל | 210,737.60 | 213,416.20 | 2,678.60 | 31.20 | 835.72 ₪ |

סה"כ לדייר:

| פסגה | גבע | שפל | סה"כ | שיא ביקוש |
|------------|----------|----------|------------|-----------|
| 7,031.00 | 1,617.20 | 2,678.60 | 11,326.80 | 40.62 |
| 3,198.40 ₪ | 610.01 ₪ | 835.72 ₪ | 4,644.13 ₪ | |

סה"כ צריכה

סה"כ לתשלום

| | | |
|------------|----------------------------------|--------------|
| 214.45 ₪ | תשלום קבוע | |
| 0.00 ₪ | תשלום עבור גודל חיבור בKVA (0x0) | |
| 4,858.58 ₪ | סה"כ לתשלום | לא כולל מע"מ |

התפלגות חיוב בש"ח לפי תעו"ז

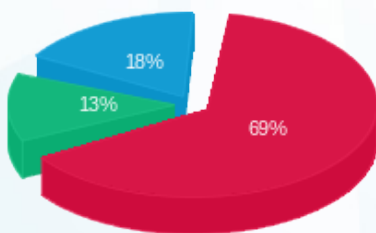

■ פסגה (3,198.40 ₪)
■ גבע (610.008 ₪)
■ שפל (835.72 ₪)

הסטוריית צריכה בקוט"ש

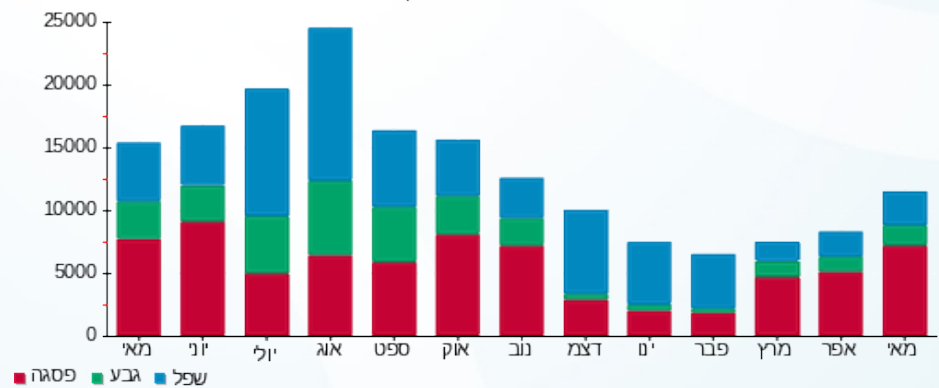

■ פסגה ■ גבע ■ שפל





07/06/22

תאריך הפקדה:

שם דייר: שטיפת רכב

31/05/22

תאריך קריאה נוכחית:

שם אתר: שער העיר

01/05/22

תאריך קריאה קודמת:

לקוח/ה נכבד/ה, אנו מתכבדים להגיש את חישוב צריכת החשמל לתקופה 01/05/22 - 31/05/22:

חנות 103 - 10 - 14154703 (0x0)

| סוג תעריף | סוג צריכה | קריאה קודמת | קריאה נוכחית | סה"כ צריכה בקוט"ש | מחיר לקוט"ש בא"ג | סה"כ לתשלום |
|--------------------------|-----------|-------------|--------------|-------------------|------------------|-------------|
| פרטי חשבון עבור תאריכים: | | | | | | |
| 777 | פסגה | 01/05/22 | 31/05/22 | 1,701.30 | 45.49 | 773.92 ₪ |
| 778 | גבע | 9,166.50 | 9,522.50 | 356.00 | 37.72 | 134.28 ₪ |
| 779 | שפל | 15,666.60 | 15,837.00 | 170.40 | 31.20 | 53.16 ₪ |

סה"כ לדייר:

| פסגה | גבע | שפל | סה"כ | שיא ביקוש |
|----------|----------|---------|----------|-----------|
| 1,701.30 | 356.00 | 170.40 | 2,227.70 | 15.74 |
| 773.92 ₪ | 134.28 ₪ | 53.16 ₪ | 961.37 ₪ | |

סה"כ צריכה

סה"כ לתשלום

| | | |
|------------|----------------------------------|--------------|
| 214.45 ₪ | תשלום קבוע | |
| 0.00 ₪ | תשלום עבור גודל חיבור בKVA (0x0) | |
| 1,175.82 ₪ | סה"כ לתשלום | לא כולל מע"מ |

התפלגות חיוב בש"ח לפי תע"ז

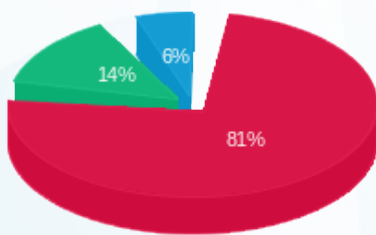

- פסגה (773.92 ₪) 81%
- גבע (134.28 ₪) 14%
- שפל (53.16 ₪) 6%

הסטוריית צריכה בקוט"ש

