



07/06/22

תאריך הפקדה:

שם דייר: בניין C ק.12 - ראשי לוח

31/05/22

תאריך קריאה נוכחית:

שם אתר: עזריאלי חולון שובל

01/05/22

תאריך קריאה קודמת:

לקוח/ה נכבד/ה, אנו מתכבדים להגיש את חישוב צריכת החשמל לתקופה 01/05/22 - 31/05/22:

בניין C ק.12 - ראשי לוח - 3 - 16224962(3x400)

סוג תעריף	סוג צריכה	קריאה קודמת	קריאה נוכחית	סה"כ צריכה בקוט"ש	מחיר לקוט"ש בא"ג	סה"כ לתשלום
פרטי חשבון עבור תאריכים:						
777	פסגה	01/05/22	31/05/22	4,562.80	45.49	2,075.62 ₪
778	גבע	30,604.40	31,206.00	601.60	37.72	226.92 ₪
779	שפל	138,486.40	139,560.00	1,073.60	31.20	334.96 ₪

סה"כ לדייר:

פסגה	גבע	שפל	סה"כ	שיא ביקוש
4,562.80	601.60	1,073.60	6,238.00	28.29
2,075.62 ₪	226.92 ₪	334.96 ₪	2,637.50 ₪	

סה"כ צריכה

סה"כ לתשלום

0.00 ₪	תשלום קבוע	
73.37 ₪	תשלום עבור גודל חיבור בKVA (3x400)	
2,710.88 ₪	סה"כ לתשלום	לא כולל מע"מ

התפלגות חיוב בש"ח לפי תע"ז

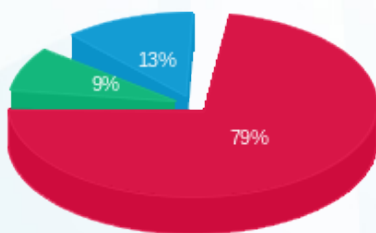

- פסגה (2,075.62 ₪)
- גבע (226.92 ₪)
- שפל (334.96 ₪)

הסטוריית צריכה בקוט"ש

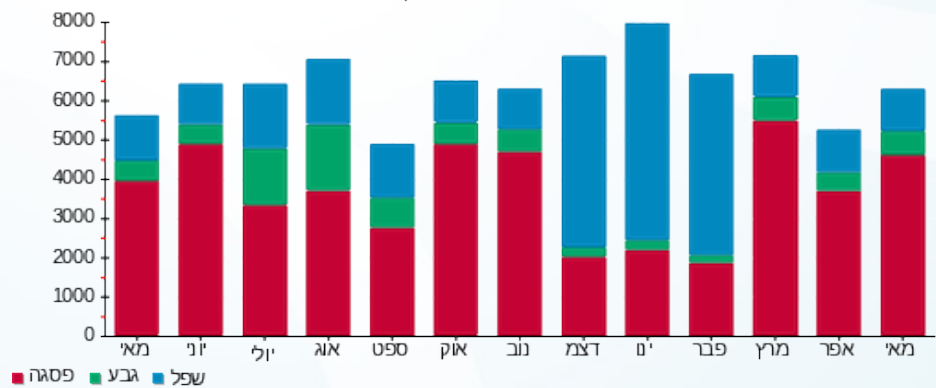



07/06/22

תאריך הפקדה:

שם דייר: בניין C ק.12 - ראשי מאור
שם אתר: עזריאלי חולון שובל

31/05/22

תאריך קריאה נוכחית:

01/05/22

תאריך קריאה קודמת:

לקוח/ה נכבד/ה, אנו מתכבדים להגיש את חישוב צריכת החשמל לתקופה 01/05/22 - 31/05/22:

בניין C - ראשי מאור - 2 - 16224962(3x40)

סה"כ לתשלום	מחיר לקוט"ש בא"ג	סה"כ צריכה בקוט"ש	קריאה נוכחית	קריאה קודמת	סוג צריכה	סוג תעריף
			31/05/22	01/05/22		פרטי חשבון עבור תאריכים:
136.52 ₪	45.49	300.10	9,577.40	9,277.30	פסגה	777
51.07 ₪	37.72	135.40	4,255.90	4,120.50	גבע	778
102.06 ₪	31.20	327.10	13,132.80	12,805.70	שפל	779

סה"כ לדייר:

שיא ביקוש	סה"כ	שפל	גבע	פסגה
1.03	762.60	327.10	135.40	300.10
	289.64 ₪	102.06 ₪	51.07 ₪	136.52 ₪

סה"כ צריכה

סה"כ לתשלום

0.00 ₪	תשלום קבוע	
7.34 ₪	תשלום עבור גודל חיבור בKVA (3x40)	
296.98 ₪	סה"כ לתשלום	לא כולל מע"מ

התפלגות חיוב בש"ח לפי תעו"ז

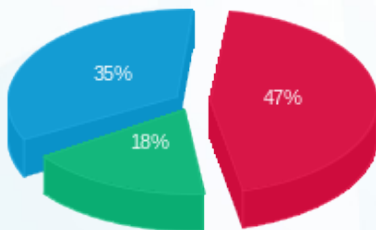

- פסגה (136.52 ₪)
- גבע (51.07 ₪)
- שפל (102.06 ₪)

הסטוריית צריכה בקוט"ש

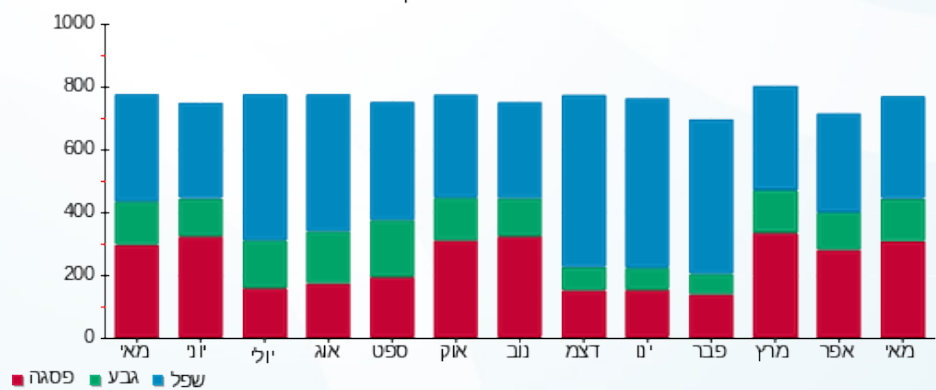

07/06/22 תאריך הפקה: שם דייר: בניין C ק.12 יח' 01 - תלפיות סוכנות לביטוח פנסיוני (2012) בע"מ
 31/05/22 תאריך קריאה נוכחית: שם אתר: עזריאלי חולון שובל
 01/05/22 תאריך קריאה קודמת: תאריך קריאה קודמת:

לקוח/ה נכבד/ה, אנו מתכבדים להגיש את חישוב צריכת החשמל לתקופה 01/05/22 - 31/05/22:

בניין C - קומה 12 יחידה 1 - 16224964 (3x63)

סוג תעריף	סוג צריכה	קריאה קודמת	קריאה נוכחית	סה"כ צריכה בקוט"ש	מחיר לקוט"ש בא"ג	סה"כ לתשלום
פרטי חשבון עבור תאריכים:						
777	פסגה	01/05/22	31/05/22	865.50	45.49	393.72 ₪
778	גבע	4,353.80	4,448.70	94.90	37.72	35.80 ₪
779	שפל	17,775.80	17,904.20	128.40	31.20	40.06 ₪

סה"כ לדייר:

פסגה	גבע	שפל	סה"כ	שיא ביקוש
865.50	94.90	128.40	1,088.80	7.25
393.72 ₪	35.80 ₪	40.06 ₪	469.57 ₪	

סה"כ צריכה
סה"כ לתשלום

214.45 ₪	תשלום קבוע	
11.56 ₪	תשלום עבור גודל חיבור בKVA (3x63)	
695.58 ₪	סה"כ לתשלום	לא כולל מע"מ

התפלגות חיוב בש"ח לפי תעו"ז

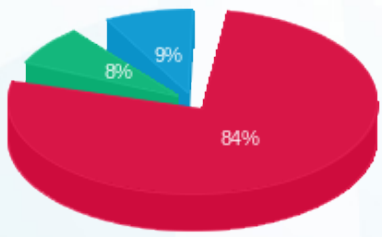

■ פסגה (₪ 393.72)
 ■ גבע (₪ 35.80)
 ■ שפל (₪ 40.06)

הסטוריית צריכה בקוט"ש

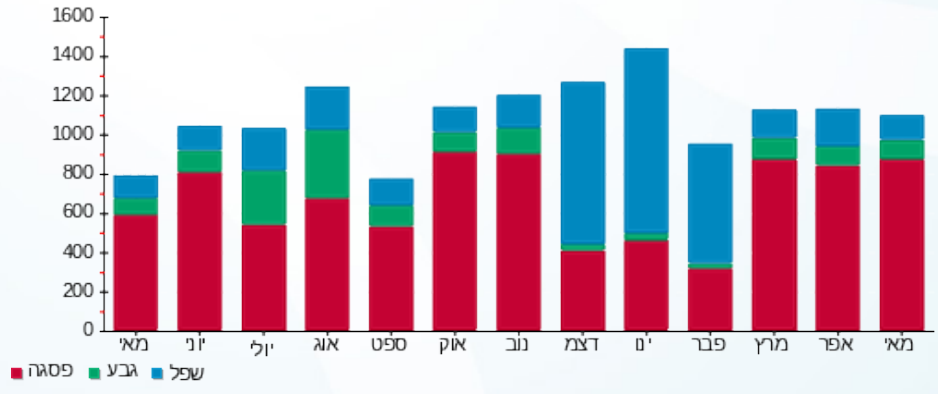



07/06/22

תאריך הפקה:

שם דייר: בניין C ק.12 יח' 01 א' - תלפיות סוכנות לביטוח פנסיוני (2012) בע"מ

31/05/22

תאריך קריאה נוכחי:

שם אתר: עזריאלי חולון שובל

01/05/22

תאריך קריאה קודמת:

לקוח/ה נכבד/ה, אנו מתכבדים להגיש את חישוב צריכת החשמל לתקופה 01/05/22 - 31/05/22:

בניין C - קומה 12 יחידה 01 א' - תלפיות סוכנות לביטוח פנסיוני (2012) בע"מ - 4 - 16224960

סוג תעריף	סוג צריכה	קריאה קודמת	קריאה נוכחית	סה"כ צריכה בקוט"ש	מחיר לקוט"ש בא"ג	סה"כ לתשלום
פרטי חשבון עבור תאריכים:						
		01/05/22	31/05/22			
777	פסגה	6,092.40	6,260.30	167.90	45.49	76.38 ₪
778	גבע	860.20	878.60	18.40	37.72	6.94 ₪
779	שפל	4,272.10	4,294.20	22.10	31.20	6.90 ₪

סה"כ לדייר:

פסגה	גבע	שפל	סה"כ	שיא ביקוש
167.90	18.40	22.10	208.40	1.71
₪ 76.38	₪ 6.94	₪ 6.90		

סה"כ צריכה

סה"כ לתשלום

תשלום קבוע	סה"כ לתשלום
₪ 214.45	₪ 304.66

לא כולל מע"מ

התפלגות חיוב בש"ח לפי תעו"ז

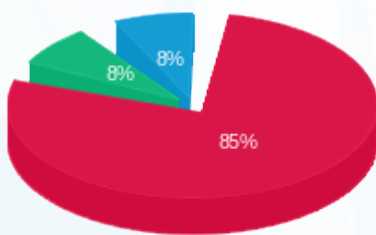

פסגה (₪ 76.38)
גבע (₪ 6.94)
שפל (₪ 6.90)

הסטוריית צריכה בקוט"ש

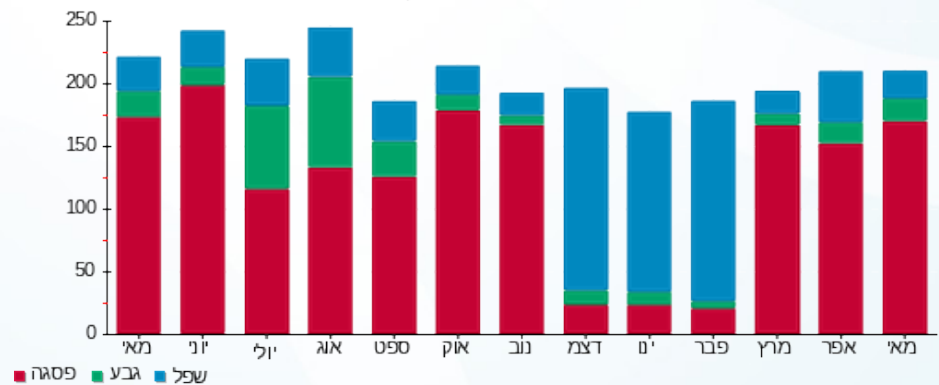

07/06/22

תאריך הפקה:

שם דייר: בניין C ק.12 יח' 01 ב' - תלפיות סוכנות לביטוח פנסיוני (2012) בע"מ
שם אתר: עזריאלי חולון שובל

31/05/22

תאריך קריאה נוכחית:

01/05/22

תאריך קריאה קודמת:

לקוח/ה נכבד/ה, אנו מתכבדים להגיש את חישוב צריכת החשמל לתקופה 01/05/22 - 31/05/22:

בניין C - קומה 12 יחידה 01 ב' - תלפיות סוכנות לביטוח פנסיוני (2012) בע"מ - 1 - 16224962

סוג תעריף	סוג צריכה	קריאה קודמת	קריאה נוכחית	סה"כ צריכה בקוט"ש	מחיר לקוט"ש בא"ג	סה"כ לתשלום
פרטי חשבון עבור תאריכים:						
777	פסגה	01/05/22	31/05/22	85.00	45.49	38.67 ₪
778	גבע	291.00	295.30	4.30	37.72	1.62 ₪
779	שפל	1,759.20	1,770.40	11.20	31.20	3.49 ₪

סה"כ לדייר:

פסגה	גבע	שפל	סה"כ	שיא ביקוש
85.00	4.30	11.20	100.50	3.06
₪ 38.67	₪ 1.62	₪ 3.49	₪ 43.78	

סה"כ צריכה

סה"כ לתשלום

לא כולל מע"מ	תשלום קבוע
258.23 ₪	214.45 ₪
סה"כ לתשלום	

התפלגות חיוב בש"ח לפי תעו"ז

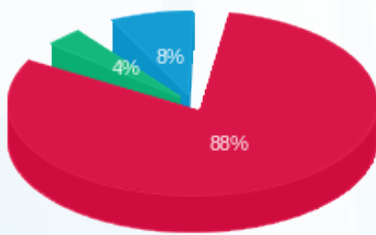

■ פסגה (₪ 38.67)
■ גבע (₪ 1.62)
■ שפל (₪ 3.49)

הסטוריית צריכה בקוט"ש

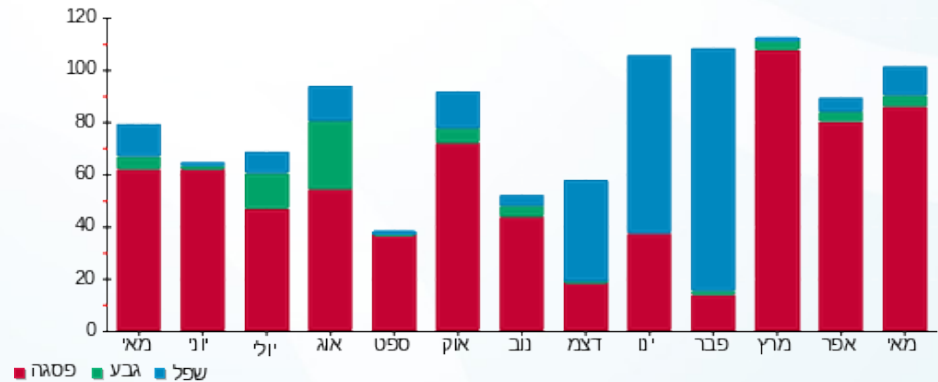



07/06/22

תאריך הפקה:

שם דייר: בניין C ק.12 יח' 02 - תלפיות סוכנות לביטוח פנסיוני (2012) בע"מ

31/05/22

תאריך קריאה נוכחית:

שם אתר: עזריאלי חולון שובל

01/05/22

תאריך קריאה קודמת:

לקוח/ה נכבד/ה, אנו מתכבדים להגיש את חישוב צריכת החשמל לתקופה 31/05/22 - 01/05/22:

בניין C - קומה 12 יחידה 2 - 2 - 16224964(3x40)

סוג תעריף	סוג צריכה	קריאה קודמת	קריאה נוכחית	סה"כ צריכה בקוט"ש	מחיר לקוט"ש בא"ג	סה"כ לתשלום
פרטי חשבון עבור תאריכים:						
777	פסגה	01/05/22	31/05/22	158.70	45.49	72.19 ₪
778	גבע	589.70	601.60	11.90	37.72	4.49 ₪
779	שפל	3,580.70	3,590.00	9.30	31.20	2.90 ₪

סה"כ לדייר:

פסגה	גבע	שפל	סה"כ	שיא ביקוש
158.70	11.90	9.30	179.90	1.85
72.19 ₪	4.49 ₪	2.90 ₪	79.58 ₪	

סה"כ צריכה

סה"כ לתשלום

214.45 ₪	תשלום קבוע	
7.34 ₪	תשלום עבור גודל חיבור בKVA (3x40)	
301.37 ₪	סה"כ לתשלום	לא כולל מע"מ

התפלגות חיוב בש"ח לפי תעו"ז

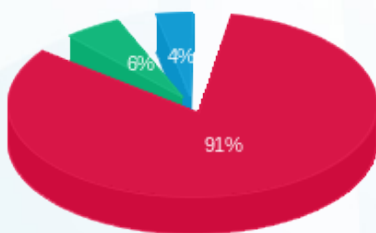

■ פסגה (72.19 ₪)
■ גבע (4.49 ₪)
■ שפל (2.90 ₪)

הסטוריית צריכה בקוט"ש

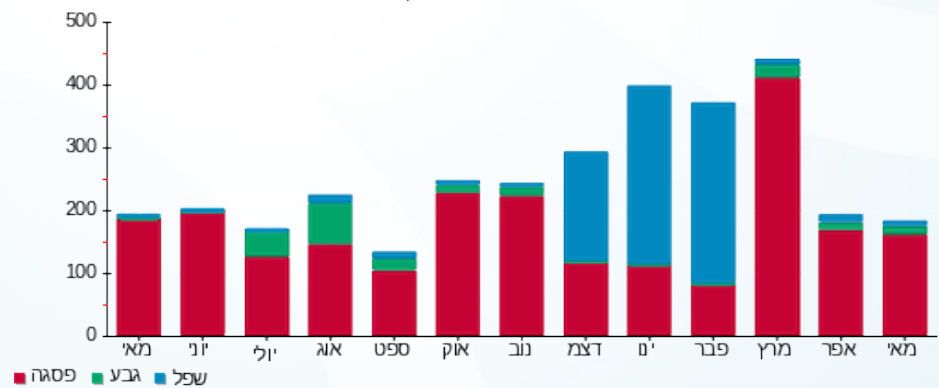



07/06/22

תאריך הפקה:

שם דייר: בניין C ק.12 יח' 03 - תלפיות סוכנות לביטוח פנסיוני (2012) בע"מ
שם אתר: עזריאלי חולון שובל

31/05/22

תאריך קריאה נוכחית:

01/05/22

תאריך קריאה קודמת:

לקוח/ה נכבד/ה, אנו מתכבדים להגיש את חישוב צריכת החשמל לתקופה 31/05/22 - 01/05/22:

בניין C - קומה 12 יחידה 03 - תלפיות סוכנות לביטוח פנסיוני (2012) בע"מ - 3 - 16224964(3x40)

סוג תעריף	סוג צריכה	קריאה קודמת	קריאה נוכחית	סה"כ צריכה בקוט"ש	מחיר לקוט"ש בא"ג	סה"כ לתשלום
פרטי חשבון עבור תאריכים:						
777	פסגה	01/05/22	31/05/22	210.70	45.49	95.85 ₪
778	גבע	279.70	322.10	42.40	37.72	15.99 ₪
779	שפל	1,092.40	1,109.30	16.90	31.20	5.27 ₪

סה"כ לדייר:

פסגה	גבע	שפל	סה"כ	שיא ביקוש
210.70	42.40	16.90	270.00	2.27
95.85 ₪	15.99 ₪	5.27 ₪	117.11 ₪	

סה"כ צריכה

סה"כ לתשלום

214.45 ₪	תשלום קבוע	
7.34 ₪	תשלום עבור גודל חיבור בKVA (3x40)	
338.90 ₪	סה"כ לתשלום	לא כולל מע"מ

התפלגות חיוב בש"ח לפי תעו"ז

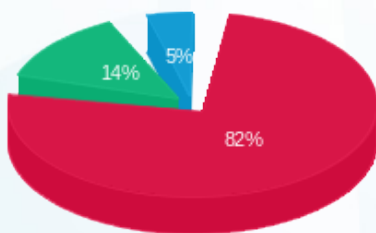

פסגה (95.85 ₪)
גבע (15.99 ₪)
שפל (5.27 ₪)

הסטוריית צריכה בקוט"ש

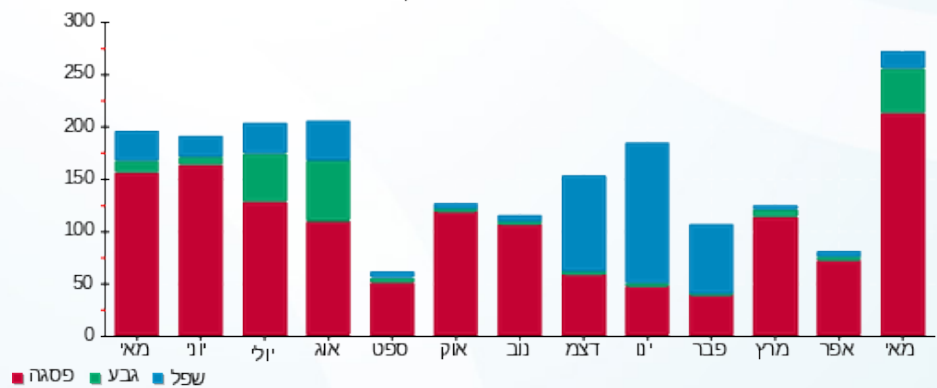

07/06/22 תאריך הפקה:
 31/05/22 תאריך קריאה נוכחית:
 01/05/22 תאריך קריאה קודמת:

שם דייר: בניין C ק.12 יח' 04 - תלפיות
 שם אתר: עזריאלי חולון שובל

לקוח/ה נכבד/ה, אנו מתכבדים להגיש את חישוב צריכת החשמל לתקופה 01/05/22 - 31/05/22:

בניין C ק.12 יח' 04 - תלפיות - 4 - 16224964 (3x40)

סוג תעריף	סוג צריכה	קריאה קודמת	קריאה נוכחית	סה"כ צריכה בקוט"ש	מחיר לקוט"ש בא"ג	סה"כ לתשלום
פרטי חשבון עבור תאריכים:						
777	פסגה	01/05/22	31/05/22	240.30	45.49	109.31 ₪
778	גבע	251.00	279.10	28.10	37.72	10.60 ₪
779	שפל	1,907.60	1,962.30	54.70	31.20	17.07 ₪

סה"כ לדייר:

פסגה	גבע	שפל	סה"כ	שיא ביקוש
240.30	28.10	54.70	323.10	1.83
109.31 ₪	10.60 ₪	17.07 ₪	136.98 ₪	

סה"כ צריכה
 סה"כ לתשלום

214.45 ₪	תשלום קבוע	
7.34 ₪	תשלום עבור גודל חיבור בKVA (3x40)	
358.77 ₪	סה"כ לתשלום	לא כולל מע"מ

התפלגות חיוב בש"ח לפי תע"ז

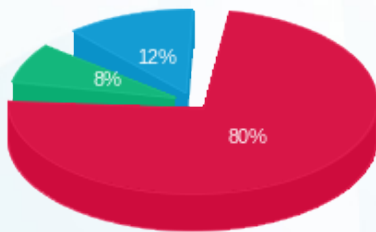

■ פסגה (109.31 ₪)
 ■ גבע (10.60 ₪)
 ■ שפל (17.07 ₪)

הסטוריית צריכה בקוט"ש

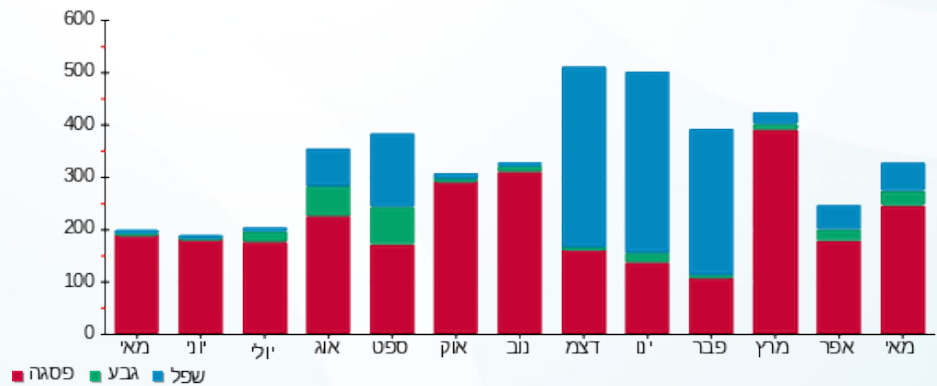



07/06/22

תאריך הפקה:

שם דייר: בניין C ק.12 יח' 05 - תלפיות סוכנות לביטוח פנסיוני (2012) בע"מ
שם אתר: עזריאלי חולון שובל

31/05/22

תאריך קריאה נוכחית:

01/05/22

תאריך קריאה קודמת:

לקוח/ה נכבד/ה, אנו מתכבדים להגיש את חישוב צריכת החשמל לתקופה 01/05/22 - 31/05/22:

בניין C - קומה 12 יחידה 05 - 1 - 16224981

סוג תעריף	סוג צריכה	קריאה קודמת	קריאה נוכחית	סה"כ צריכה בקוט"ש	מחיר לקוט"ש בא"ג	סה"כ לתשלום
פרטי חשבון עבור תאריכים:						
777	פסגה	01/05/22	31/05/22	208.20	45.49	94.71 ₪
778	גבע	298.10	305.30	7.20	37.72	2.72 ₪
779	שפל	3,793.80	3,796.90	3.10	31.20	0.97 ₪

סה"כ לדייר:

פסגה	גבע	שפל	סה"כ	שיא ביקוש
208.20	7.20	3.10	218.50	1.76
₪ 94.71	₪ 2.72	₪ 0.97		

סה"כ צריכה

סה"כ לתשלום

₪ 214.45	תשלום קבוע	
₪ 312.84	סה"כ לתשלום	לא כולל מע"מ

התפלגות חיוב בש"ח לפי תעו"ז

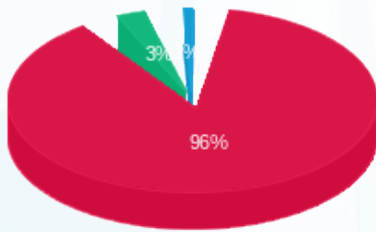

פסגה (₪ 94.71) 96%
גבע (₪ 2.72) 3%
שפל (₪ 0.97) 1%

הסטוריית צריכה בקוט"ש

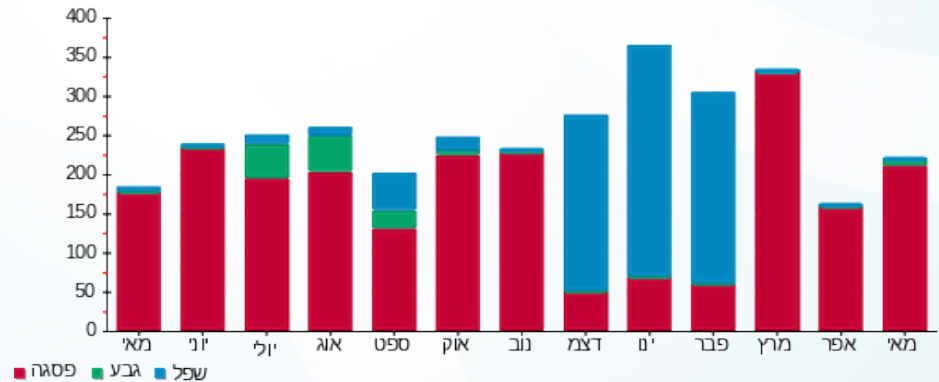



07/06/22

תאריך הפקה:

שם דייר: בניין C ק.12 יח' 06 - תלפיות סוכנות לביטוח פנסיוני (2012) בע"מ

31/05/22

תאריך קריאה נוכחי:

שם אתר: עזריאלי חולון שובל

01/05/22

תאריך קריאה קודמת:

לקוח/ה נכבד/ה, אנו מתכבדים להגיש את חישוב צריכת החשמל לתקופה 01/05/22 - 31/05/22:

בניין C ק.12 יח' 06 - תלפיות סוכנות לביטוח פנסיוני (2012) בע"מ - 2 - 16224981(3x40)

סוג תעריף	סוג צריכה	קריאה קודמת	קריאה נוכחית	סה"כ צריכה בקוט"ש	מחיר לקוט"ש בא"ג	סה"כ לתשלום
פרטי חשבון עבור תאריכים:						
777	פסגה	01/05/22	31/05/22	213.60	45.49	97.17 ₪
778	גבע	229.90	243.20	13.30	37.72	5.02 ₪
779	שפל	930.80	942.80	12.00	31.20	3.74 ₪

סה"כ לדייר:

פסגה	גבע	שפל	סה"כ	שיא ביקוש
213.60	13.30	12.00	238.90	2.52
₪ 97.17	₪ 5.02	₪ 3.74	₪ 105.93	

סה"כ צריכה

סה"כ לתשלום

לא כולל מע"מ	סה"כ לתשלום	תשלום קבוע	תשלום עבור גודל חיבור בKVA (3x40)	תשלום
				214.45 ₪
				7.34 ₪
				327.71 ₪

התפלגות חיוב בש"ח לפי תע"ז

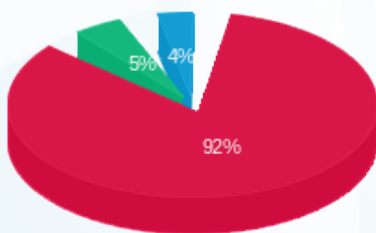

- פסגה (97.17 ₪)
- גבע (5.02 ₪)
- שפל (3.74 ₪)

הסטוריית צריכה בקוט"ש

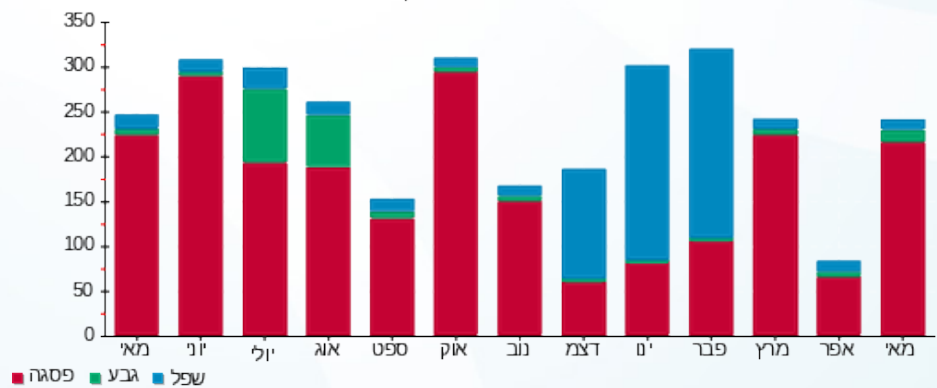

- פסגה
- גבע
- שפל



שם דייר: בניין C ק.12 יח' 07 - תלפיות סוכנות לביטוח פנסיוני (2012) בע"מ תאריך הפקה: 07/06/22
 שם אתר: עזריאלי חולון שובל תאריך קריאה נוכחית: 31/05/22
 תאריך קריאה קודמת: 01/05/22

לקוח/ה נכבד/ה, אנו מתכבדים להגיש את חישוב צריכת החשמל לתקופה 01/05/22 - 31/05/22:

בניין C ק.12 יח' 07 - תלפיות סוכנות לביטוח פנסיוני (2012) בע"מ - 3 - 16224981(3x40)

סוג תעריף	סוג צריכה	קריאה קודמת	קריאה נוכחית	סה"כ צריכה בקוט"ש	מחיר לקוט"ש בא"ג	סה"כ לתשלום
פרטי חשבון עבור תאריכים:						
		01/05/22	31/05/22			
777	פסגה	7,351.20	7,610.00	258.80	45.49	117.73 ₪
778	גבע	1,072.60	1,077.40	4.80	37.72	1.81 ₪
779	שפל	5,581.60	5,593.20	11.60	31.20	3.62 ₪

סה"כ לדייר:

פסגה	גבע	שפל	סה"כ	שיא ביקוש
258.80	4.80	11.60	275.20	2.30
117.73 ₪	1.81 ₪	3.62 ₪	123.16 ₪	

סה"כ צריכה
 סה"כ לתשלום

214.45 ₪	תשלום קבוע	
7.34 ₪	תשלום עבור גודל חיבור בKVA (3x40)	
344.94 ₪	סה"כ לתשלום	לא כולל מע"מ

התפלגות חיוב בש"ח לפי תע"ז

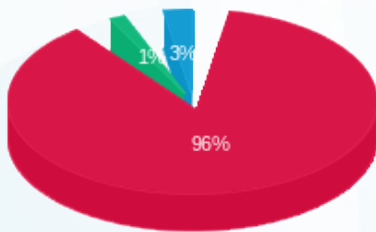

■ פסגה (117.73 ₪)
 ■ גבע (1.81 ₪)
 ■ שפל (3.62 ₪)

הסטוריית צריכה בקוט"ש

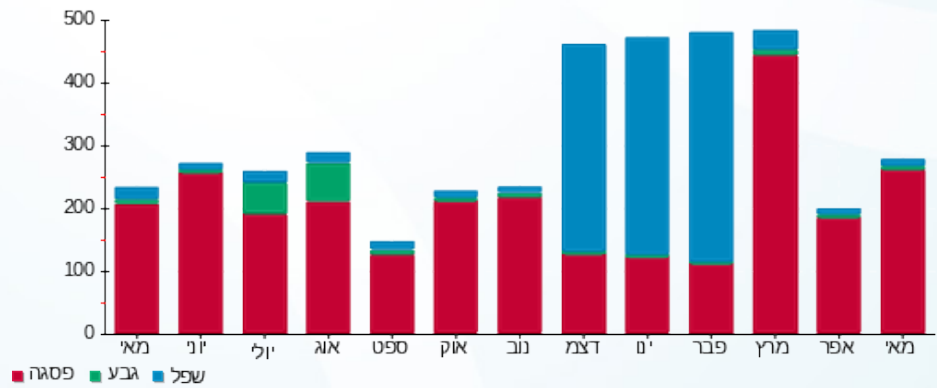



07/06/22

תאריך הפקה:

שם דייר: בניין C ק.12 יח' 08 - תלפיות סוכנות לביטוח פנסיוני (2012) בע"מ

31/05/22

תאריך קריאה נוכחית:

שם אתר: עזריאלי חולון שובל

01/05/22

תאריך קריאה קודמת:

לקוח/ה נכבד/ה, אנו מתכבדים להגיש את חישוב צריכת החשמל לתקופה 01/05/22 - 31/05/22:

בניין C ק.12 יח' 08 - תלפיות סוכנות לביטוח פנסיוני (2012) בע"מ - 4 - 16224981(3x40)

סוג תעריף	סוג צריכה	קריאה קודמת	קריאה נוכחית	סה"כ צריכה בקוט"ש	מחיר לקוט"ש בא"ג	סה"כ לתשלום
פרטי חשבון עבור תאריכים:						
		01/05/22	31/05/22			
777	פסגה	17,035.60	17,516.80	481.20	45.49	218.90 ₪
778	גבע	3,657.80	3,685.90	28.10	37.72	10.60 ₪
779	שפל	15,361.40	15,403.10	41.70	31.20	13.01 ₪

סה"כ לדייר:

פסגה	גבע	שפל	סה"כ	שיא ביקוש
481.20	28.10	41.70	551.00	3.16
218.90 ₪	10.60 ₪	13.01 ₪	242.51 ₪	

סה"כ צריכה

סה"כ לתשלום

214.45 ₪	תשלום קבוע	
7.34 ₪	תשלום עבור גודל חיבור בKVA (3x40)	
464.29 ₪	סה"כ לתשלום	לא כולל מע"מ

התפלגות חיוב בש"ח לפי תעו"ז

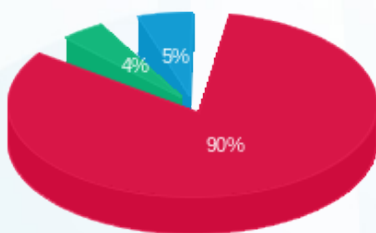

- פסגה (218.90 ₪)
- גבע (10.60 ₪)
- שפל (13.01 ₪)

הסטוריית צריכה בקוט"ש

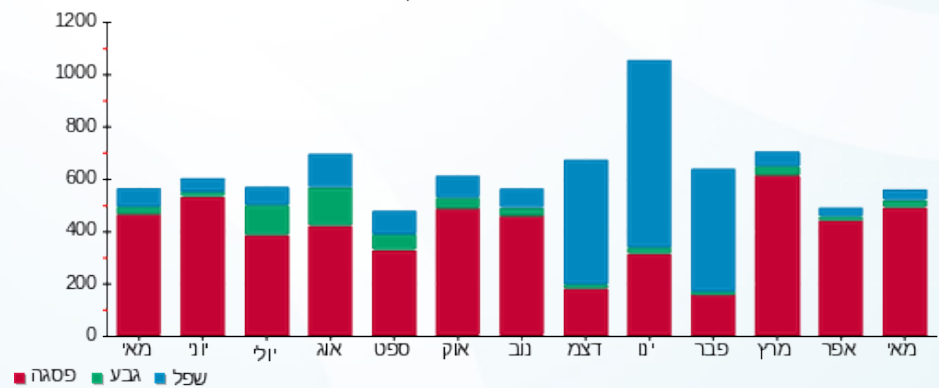

07/06/22 תאריך הפקה: שם דייר: בניין C ק.12 יח' 09 - תלפיות סוכנות לביטוח פנסיוני (2012) בע"מ
 31/05/22 תאריך קריאה נוכחית: שם אתר: עזריאלי חולון שובל
 01/05/22 תאריך קריאה קודמת: תאריך קריאה קודמת:

לקוח/ה נכבד/ה, אנו מתכבדים להגיש את חישוב צריכת החשמל לתקופה 01/05/22 - 31/05/22:

בניין C ק.12 יח' 09 - תלפיות סוכנות לביטוח פנסיוני (2012) בע"מ - 1 - 16254149(3x40)

סוג תעריף	סוג צריכה	קריאה קודמת	קריאה נוכחית	סה"כ צריכה בקוט"ש	מחיר לקוט"ש בא"ג	סה"כ לתשלום
פרטי חשבון עבור תאריכים:						
777	פסגה	01/05/22	31/05/22	226.30	45.49	102.94 ₪
778	גבע	8,174.30	8,180.20	5.90	37.72	2.23 ₪
779	שפל	30,731.40	30,745.20	13.80	31.20	4.31 ₪

סה"כ לדייר:

פסגה	גבע	שפל	סה"כ	שיא ביקוש
226.30	5.90	13.80	246.00	2.02
102.94 ₪	2.23 ₪	4.31 ₪	109.47 ₪	

סה"כ צריכה
סה"כ לתשלום

214.45 ₪	תשלום קבוע	
7.34 ₪	תשלום עבור גודל חיבור בKVA (3x40)	
331.26 ₪	סה"כ לתשלום	לא כולל מע"מ

התפלגות חיוב בש"ח לפי תע"ז

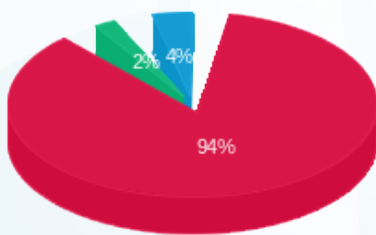

- פסגה (102.94 ₪) 94%
- גבע (2.23 ₪) 4%
- שפל (4.31 ₪) 2%

הסטוריית צריכה בקוט"ש

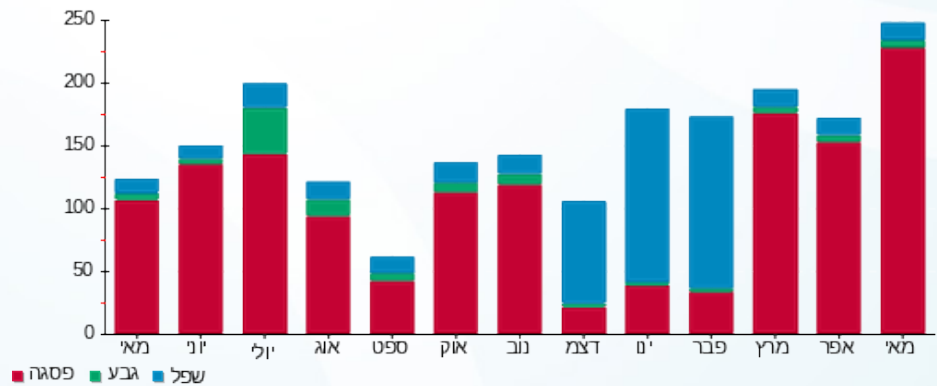

שם דייר: בניין C ק.12 יח' 10 - תלפיות סוכנות לביטוח פנסיוני (2012) בע"מ תאריך הפקה: 07/06/22
 שם אתר: עזריאלי חולון שובל תאריך קריאה נוכחית: 31/05/22
 תאריך קריאה קודמת: 01/05/22

לקוח/ה נכבד/ה, אנו מתכבדים להגיש את חישוב צריכת החשמל לתקופה 01/05/22 - 31/05/22:

בניין C ק.12 יח' 10 - תלפיות סוכנות לביטוח פנסיוני (2012) בע"מ - 2 - (3x40)16254149

סוג תעריף	סוג צריכה	קריאה קודמת	קריאה נוכחית	סה"כ צריכה בקוט"ש	מחיר לקוט"ש בא"ג	סה"כ לתשלום
פרטי חשבון עבור תאריכים:						
777	פסגה	01/05/22	31/05/22	105.50	45.49	47.99 ₪
778	גבע	721.10	723.90	2.80	37.72	1.06 ₪
779	שפל	3,389.20	3,396.10	6.90	31.20	2.15 ₪

סה"כ לדיר:

פסגה	גבע	שפל	סה"כ	שיא ביקוש
105.50	2.80	6.90	115.20	1.09
₪ 47.99	₪ 1.06	₪ 2.15	₪ 51.20	

סה"כ צריכה
 סה"כ לתשלום

214.45 ₪	תשלום קבוע	
7.34 ₪	תשלום עבור גודל חיבור בKVA (3x40)	
272.99 ₪	סה"כ לתשלום	לא כולל מע"מ

התפלגות חיוב בש"ח לפי תעו"ז

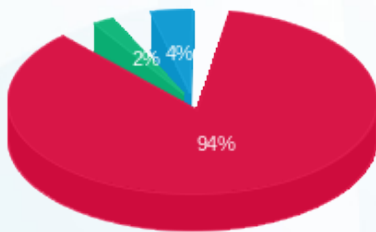

פסגה (₪ 47.99)
 גבע (₪ 1.06)
 שפל (₪ 2.15)

הסטוריית צריכה בקוט"ש

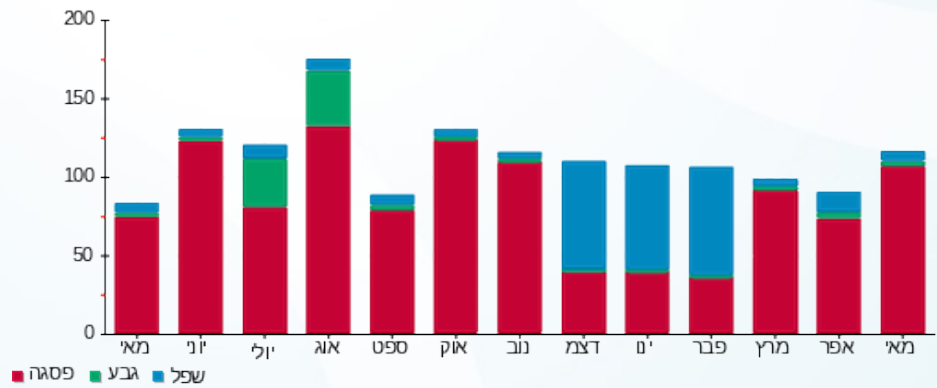



07/06/22

תאריך הפקה:

שם דייר: בניין C ק.12 יח' 11 - תלפיות סוכנות לביטוח פנסיוני (2012) בע"מ
שם אתר: עזריאלי חולון שובל

31/05/22

תאריך קריאה נוכחית:

01/05/22

תאריך קריאה קודמת:

לקוח/ה נכבד/ה, אנו מתכבדים להגיש את חישוב צריכת החשמל לתקופה 01/05/22 - 31/05/22:

בניין C - קומה 12 יחידה 11 - 3 - 16254149

סוג תעריף	סוג צריכה	קריאה קודמת	קריאה נוכחית	סה"כ צריכה בקוט"ש	מחיר לקוט"ש בא"ג	סה"כ לתשלום
פרטי חשבון עבור תאריכים:						
777	פסגה	01/05/22	31/05/22	212.00	45.49	96.44 ₪
778	גבע	610.90	618.00	7.10	37.72	2.68 ₪
779	שפל	4,084.20	4,098.70	14.50	31.20	4.52 ₪

סה"כ לדייר:

פסגה	גבע	שפל	סה"כ	שיא ביקוש
212.00	7.10	14.50	233.60	2.49
₪ 96.44	₪ 2.68	₪ 4.52	₪ 103.64	

סה"כ צריכה

סה"כ לתשלום

₪ 214.45	תשלום קבוע	
₪ 318.09	סה"כ לתשלום	לא כולל מע"מ

התפלגות חיוב בש"ח לפי תעו"ז

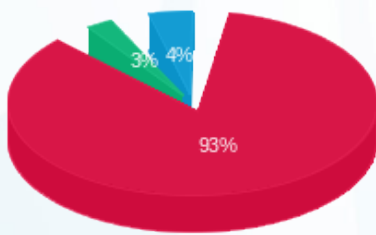

פסגה (₪ 96.44) 93%
גבע (₪ 2.68) 4%
שפל (₪ 4.52) 3%

הסטוריית צריכה בקוט"ש

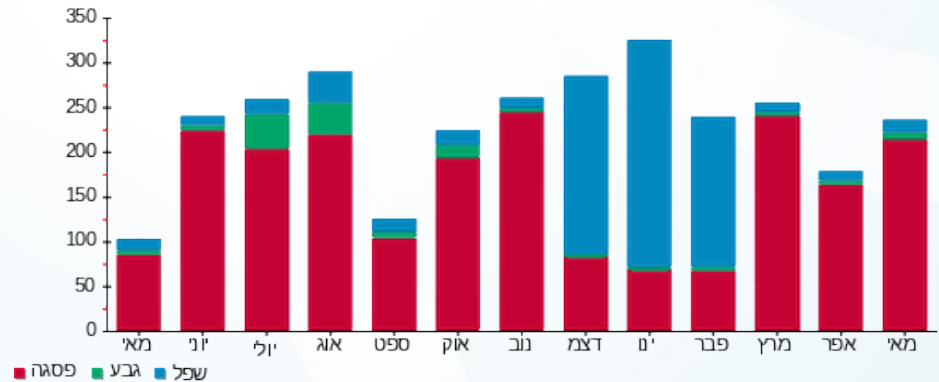



07/06/22

תאריך הפקה:

שם דייר: בניין C ק.12 יח' 12 - תלפיות סוכנות לביטוח פנסיוני (2012) בע"מ
שם אתר: עזריאלי חולון שובל

31/05/22

תאריך קריאה נוכחית:

01/05/22

תאריך קריאה קודמת:

לקוח/ה נכבד/ה, אנו מתכבדים להגיש את חישוב צריכת החשמל לתקופה 01/05/22 - 31/05/22:

בניין C - קומה 12 יחידה 12 - תלפיות - 4 - 16254149 (3x40)

סוג תעריף	סוג צריכה	קריאה קודמת	קריאה נוכחית	סה"כ צריכה בקוט"ש	מחיר לקוט"ש בא"ג	סה"כ לתשלום
פרטי חשבון עבור תאריכים:						
777	פסגה	01/05/22	31/05/22	274.10	45.49	124.69 ₪
778	גבע	1,858.10	1,908.20	50.10	37.72	18.90 ₪
779	שפל	6,612.20	6,695.30	83.10	31.20	25.93 ₪

סה"כ לדייר:

פסגה	גבע	שפל	סה"כ	שיא ביקוש
274.10	50.10	83.10	407.30	3.00
124.69 ₪	18.90 ₪	25.93 ₪	169.51 ₪	

סה"כ צריכה

סה"כ לתשלום

214.45 ₪	תשלום קבוע	
7.34 ₪	תשלום עבור גודל חיבור בKVA (3x40)	
391.30 ₪	סה"כ לתשלום	לא כולל מע"מ

התפלגות חיוב בש"ח לפי תע"ז

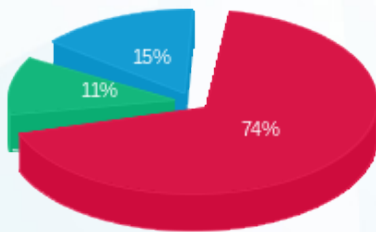

- פסגה (124.69 ₪)
- גבע (18.90 ₪)
- שפל (25.93 ₪)

הסטוריית צריכה בקוט"ש

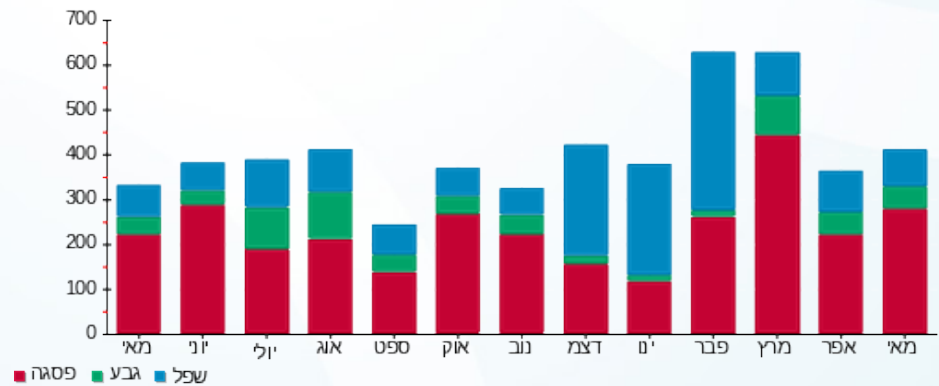



07/06/22

תאריך הפקה:

שם דייר: בניין C ק.12 יח' 13 - תלפיות סוכנות לביטוח פנסיוני (2012) בע"מ

31/05/22

תאריך קריאה נוכחית:

שם אתר: עזריאלי חולון שובל

01/05/22

תאריך קריאה קודמת:

לקוח/ה נכבד/ה, אנו מתכבדים להגיש את חישוב צריכת החשמל לתקופה 01/05/22 - 31/05/22:

בניין C - קומה 12 יחידה 13 - 16224960(3x40)

סוג תעריף	סוג צריכה	קריאה קודמת	קריאה נוכחית	סה"כ צריכה בקוט"ש	מחיר לקוט"ש בא"ג	סה"כ לתשלום
פרטי חשבון עבור תאריכים:						
777	פסגה	01/05/22	31/05/22	256.20	45.49	116.55 ₪
778	גבע	668.10	691.20	23.10	37.72	8.71 ₪
779	שפל	2,369.00	2,391.10	22.10	31.20	6.90 ₪

סה"כ לדייר:

פסגה	גבע	שפל	סה"כ	שיא ביקוש
256.20	23.10	22.10	301.40	1.57
116.55 ₪	8.71 ₪	6.90 ₪	132.15 ₪	

סה"כ צריכה

סה"כ לתשלום

214.45 ₪	תשלום קבוע	
7.34 ₪	תשלום עבור גודל חיבור בKVA (3x40)	
353.94 ₪	סה"כ לתשלום	לא כולל מע"מ

התפלגות חיוב בש"ח לפי תעו"ז

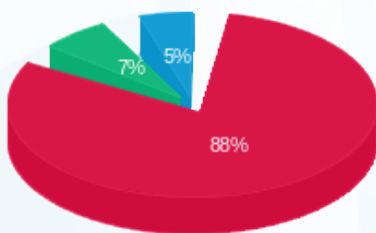

- פסגה (116.55 ₪)
- גבע (8.71 ₪)
- שפל (6.90 ₪)

הסטוריית צריכה בקוט"ש

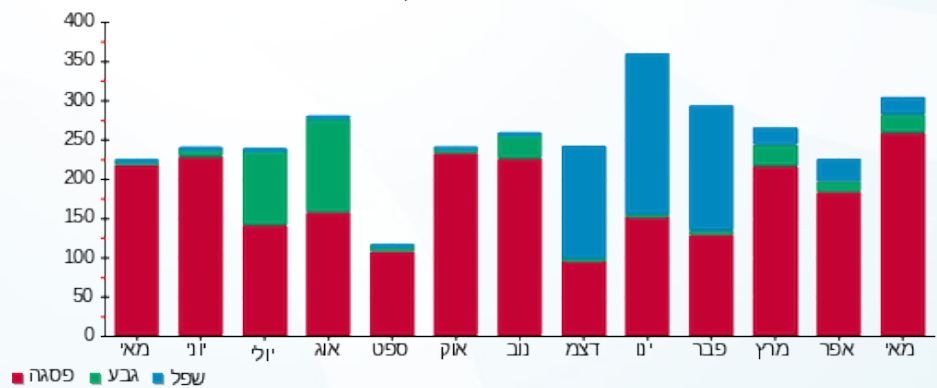



07/06/22

תאריך הפקה:

שם דייר: בניין C ק.12 יח' 14 - תלפיות סוכנות לביטוח פנסיוני (2012) בע"מ

31/05/22

תאריך קריאה נוכחית:

שם אתר: עזריאלי חולון שובל

01/05/22

תאריך קריאה קודמת:

לקוח/ה נכבד/ה, אנו מתכבדים להגיש את חישוב צריכת החשמל לתקופה 01/05/22 - 31/05/22:

בניין C - קומה 12 יחידה 14 - 2 - 16224960(3x40)

סוג תעריף	סוג צריכה	קריאה קודמת	קריאה נוכחית	סה"כ צריכה בקוט"ש	מחיר לקוט"ש בא"ג	סה"כ לתשלום
פרטי חשבון עבור תאריכים:						
777	פסגה	01/05/22	31/05/22	135.20	45.49	61.50 ₪
778	גבע	1,573.60	1,576.30	2.70	37.72	1.02 ₪
779	שפל	6,434.00	6,439.00	5.00	31.20	1.56 ₪

סה"כ לדיר:

פסגה	גבע	שפל	סה"כ	שיא ביקוש
135.20	2.70	5.00	142.90	1.57
₪ 61.50	₪ 1.02	₪ 1.56		

סה"כ צריכה

סה"כ לתשלום

214.45 ₪	תשלום קבוע	
7.34 ₪	תשלום עבור גודל חיבור בKVA (3x40)	
285.87 ₪	סה"כ לתשלום	לא כולל מע"מ

התפלגות חיוב בש"ח לפי תע"ז

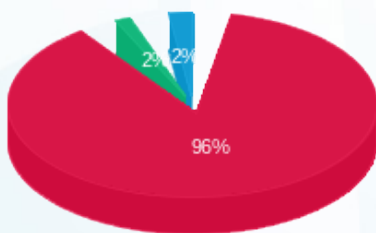

- פסגה (₪ 61.50)
- גבע (₪ 1.02)
- שפל (₪ 1.56)

הסטוריית צריכה בקוט"ש

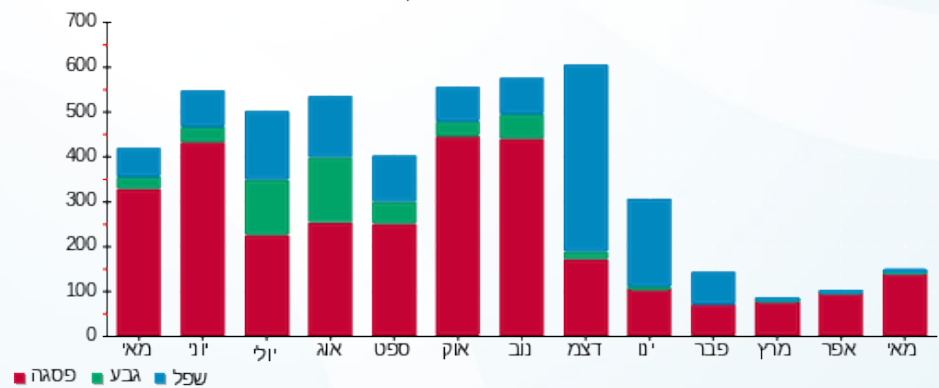



07/06/22

תאריך הפקה:

שם דייר: בניין C ק.12 יח' 15 - תלפיות סוכנות לביטוח פנסיוני (2012) בע"מ
שם אתר: עזריאלי חולון שובל

31/05/22

תאריך קריאה נוכחית:

01/05/22

תאריך קריאה קודמת:

לקוח/ה נכבד/ה, אנו מתכבדים להגיש את חישוב צריכת החשמל לתקופה 01/05/22 - 31/05/22:

בניין C - קומה 12 יחידה 15 - 3 - 16224960(3x40)

סוג תעריף	סוג צריכה	קריאה קודמת	קריאה נוכחית	סה"כ צריכה בקוט"ש	מחיר לקוט"ש בא"ג	סה"כ לתשלום
פרטי חשבון עבור תאריכים:						
777	פסגה	01/05/22	31/05/22	2,024.70	45.49	11.33 ₪
778	גבע	187.20	187.50	0.30	37.72	0.11 ₪
779	שפל	1,174.90	1,174.90	0.00	31.20	0.00 ₪

סה"כ לדייר:

פסגה	גבע	שפל	סה"כ	שיא ביקוש
24.90	0.30	0.00	25.20	1.28
11.33 ₪	0.11 ₪	0.00 ₪	11.44 ₪	

סה"כ צריכה

סה"כ לתשלום

214.45 ₪	תשלום קבוע	
7.34 ₪	תשלום עבור גודל חיבור בKVA (3x40)	
233.23 ₪	סה"כ לתשלום	לא כולל מע"מ

התפלגות חיוב בש"ח לפי תע"ז

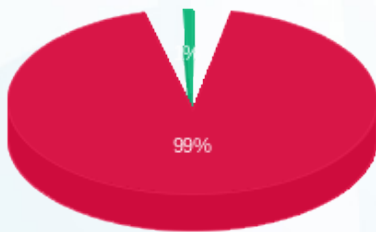

- פסגה (11.33 ₪)
- גבע (0.11 ₪)
- שפל (0.00 ₪)

הסטוריית צריכה בקוט"ש

