



08/06/22

תאריך הפקדה:

שם דייר: טבעול

31/05/22

תאריך קריאה נוכחית:

שם אתר: קיבוץ לוחמי הגטאות

01/05/22

תאריך קריאה קודמת:

לקוח/ה נכבד/ה, אנו מתכבדים להגיש את חישוב צריכת החשמל לתקופה 01/05/22 - 31/05/22:

טבעול - 1 - 01103342 (3x99.2)

סה"כ לתשלום	מחיר לקוט"ש בא"ג	סה"כ צריכה בקוט"ש	קריאה נוכחית	קריאה קודמת	סוג צריכה	סוג תעריף
			31/05/22	01/05/22		פרטי חשבון עבור תאריכים:
₪ 123,260.48	37.17	331,612.80	5,572,607.70	5,240,994.90	פסגה	777
₪ 29,061.72	29.91	97,163.90	2,203,286.50	2,106,122.60	גבע	778
₪ 64,203.46	24.12	266,183.50	6,830,615.20	6,564,431.70	שפל	779

סה"כ לדייר:

שיא ביקוש	סה"כ	שפל	גבע	פסגה	סה"כ צריכה
	694,960.20	266,183.50	97,163.90	331,612.80	סה"כ לתשלום
	₪ 216,525.66	₪ 64,203.46	₪ 29,061.72	₪ 123,260.48	

₪ 0.00	תשלום קבוע	
₪ 6,102.22	תשלום עבור גודל חיבור בKVA (3x99.2)	
0.850	מקדם הספק	
₪ 0.00	תשלום עבור מקדם הספק	
₪ 222,627.88	סה"כ לתשלום	לא כולל מע"מ

התפלגות חיוב בש"ח לפי תעו"ז

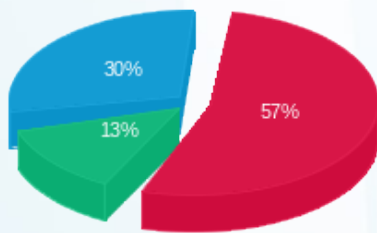

פסגה (₪ 123,260.48) 57%
 גבע (₪ 29,061.72) 13%
 שפל (₪ 64,203.46) 30%

הסטוריית צריכה בקוט"ש

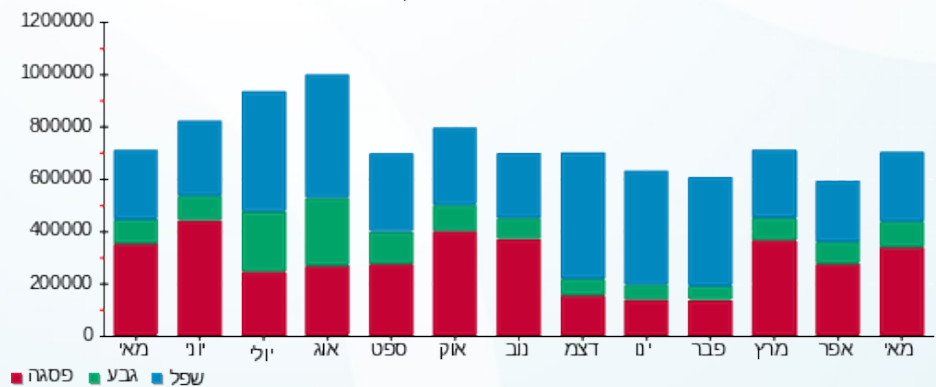



08/06/22 תאריך הפקה:
 31/05/22 תאריך קריאה נוכחי:
 01/05/22 תאריך קריאה קודמת:

שם דייר: משק
 שם אתר: קיבוץ לוחמי הגטאות

לקוח/ה נכבד/ה, אנו מתכבדים להגיש את חישוב צריכת החשמל לתקופה 01/05/22 - 31/05/22:

משק - 1 - 11103581(0x0)

סה"כ לתשלום	מחיר לקוט"ש בא"ג	סה"כ צריכה בקוט"ש	קריאה נוכחית	קריאה קודמת	סוג צריכה	סוג תעריף
			31/05/22	01/05/22	פרטי חשבון עבור תאריכים:	
24,703.89 ₪	37.17	66,461.90	1,505,172.20	1,438,710.30	פסגה	777
15,410.92 ₪	29.91	51,524.30	993,798.90	942,274.60	גבע	778
31,094.93 ₪	24.12	128,917.60	2,582,923.90	2,454,006.30	שפל	779

סה"כ לדייר:

שיא ביקוש	סה"כ	שפל	גבע	פסגה
0.34	246,903.80	128,917.60	51,524.30	66,461.90
	71,209.73 ₪	31,094.93 ₪	15,410.92 ₪	24,703.89 ₪

סה"כ צריכה
 סה"כ לתשלום

0.00 ₪	תשלום קבוע	
0.00 ₪	תשלום עבור גודל חיבור בKVA (0x0)	
0.969	מקדם הספק	
0.00 ₪	תשלום עבור מקדם הספק	
71,209.73 ₪	סה"כ לתשלום	
		לא כולל מע"מ

התפלגות חיוב בש"ח לפי תעו"ז

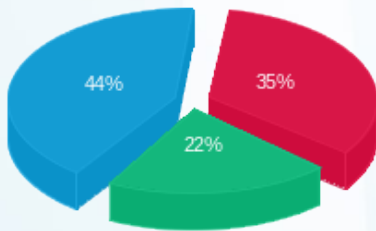

פסגה (24,703.89 ₪)
 גבע (15,410.92 ₪)
 שפל (31,094.93 ₪)

הסטוריית צריכה בקוט"ש

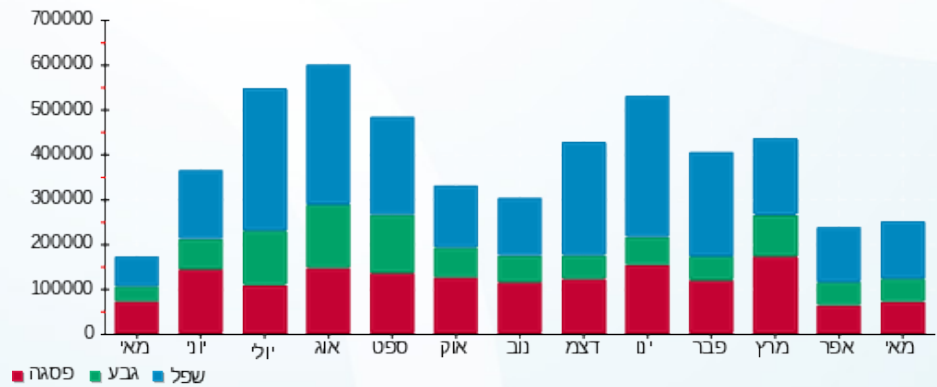



08/06/22

תאריך הפקה:

שם דייר: רב מודד

31/05/22

תאריך קריאה נוכחית:

שם אתר: קיבוץ לוחמי הגטאות

01/05/22

תאריך קריאה קודמת:

לקוח/ה נכבד/ה, אנו מתכבדים להגיש את חישוב צריכת החשמל לתקופה 01/05/22 - 31/05/22:

רב מודד - 1 - 11103674(0x0)

סה"כ לתשלום	מחיר לקוט"ש בא"ג	סה"כ צריכה בקוט"ש	קריאה נוכחית	קריאה קודמת	סוג צריכה	סוג תעריף
			31/05/22	01/05/22		פרטי חשבון עבור תאריכים:
144,045.64 ₪	37.17	387,532.00	5,663,157.20	5,275,625.20	פסגה	777
43,747.47 ₪	29.91	146,263.70	2,635,018.00	2,488,754.30	גבע	778
95,036.27 ₪	24.12	394,014.40	7,550,786.60	7,156,772.20	שפל	779

סה"כ לדייר:

שיא ביקוש	סה"כ	שפל	גבע	פסגה
0.50	927,810.10	394,014.40	146,263.70	387,532.00
	282,829.39 ₪	95,036.27 ₪	43,747.47 ₪	144,045.64 ₪

סה"כ צריכה

סה"כ לתשלום

0.00 ₪	תשלום קבוע	
0.00 ₪	תשלום עבור גודל חיבור בKVA (0x0)	
0.874	מקדם הספק	
0.00 ₪	תשלום עבור מקדם הספק	
282,829.39 ₪	סה"כ לתשלום	לא כולל מע"מ

התפלגות חיוב בש"ח לפי תעו"ז

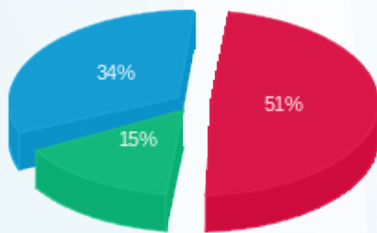

פסגה (144,045.64 ₪)
גבע (43,747.47 ₪)
שפל (95,036.27 ₪)

הסטוריית צריכה בקוט"ש

