



08/06/22

תאריך הפקדה:

31/05/22

תאריך קריאה נוכחית:

01/05/22

תאריך קריאה קודמת:

שם דייר: אדרית טלי
שם אתר: קיבוץ שריד להפקה

לקוח/ה נכבד/ה, אנו מתכבדים להגיש את חישוב צריכת החשמל לתקופה 01/05/22 - 31/05/22:

אדרית טלי - 2 - 19051983(3x50)

סוג תעריף	סוג צריכה	קריאה קודמת	קריאה נוכחית	סה"כ צריכה בקוט"ש	מחיר לקוט"ש בא"ג	סה"כ לתשלום
פרטי חשבון עבור תאריכים:						
777	פסגה	01/05/22	31/05/22	271.35	45.49	123.44 ₪
778	גבע	4,879.10	4,989.30	110.20	37.72	41.57 ₪
779	שפל	13,073.55	13,255.95	182.40	31.20	56.91 ₪

סה"כ לדייר:

פסגה	גבע	שפל	סה"כ	שיא ביקוש
271.35	110.20	182.40	563.95	8.64
123.44 ₪	41.57 ₪	56.91 ₪	221.91 ₪	

סה"כ צריכה

סה"כ לתשלום

20.03 ₪	תשלום קבוע	
9.17 ₪	תשלום עבור גודל חיבור בKVA (3x50)	
251.11 ₪	סה"כ לתשלום	לא כולל מע"מ

התפלגות חיוב בש"ח לפי תעו"ז

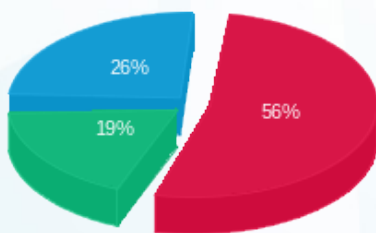

- פסגה (123.44 ₪)
- גבע (41.57 ₪)
- שפל (56.91 ₪)

הסטוריית צריכה בקוט"ש

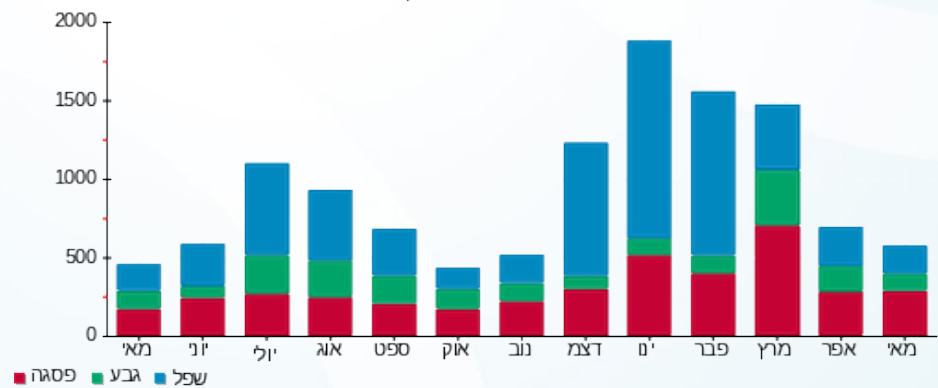



08/06/22 תאריך הפקה:
 31/05/22 תאריך קריאה נוכחית:
 01/05/22 תאריך קריאה קודמת:

שם דייר: אוריאל שץ
 שם אתר: קיבוץ שריד להפקה

לקוח/ה נכבד/ה, אנו מתכבדים להגיש את חישוב צריכת החשמל לתקופה 01/05/22 - 31/05/22:

אוריאל שץ - 1 - 17312791(3x40)

סוג תעריף	סוג צריכה	קריאה קודמת	קריאה נוכחית	סה"כ צריכה בקוט"ש	מחיר לקוט"ש בא"ג	סה"כ לתשלום
פרטי חשבון עבור תאריכים:						
777	פסגה	01/05/22	31/05/22	39.30	45.49	17.88 ₪
778	גבע	1,114.40	1,139.20	24.80	37.72	9.35 ₪
779	שפל	3,113.30	3,145.90	32.60	31.20	10.17 ₪

סה"כ לדייר:

פסגה	גבע	שפל	סה"כ	שיא ביקוש
39.30	24.80	32.60	96.70	6.16
17.88 ₪	9.35 ₪	10.17 ₪	37.40 ₪	

סה"כ צריכה
 סה"כ לתשלום

20.03 ₪	תשלום קבוע	
7.34 ₪	תשלום עבור גודל חיבור בKVA (3x40)	
64.77 ₪	סה"כ לתשלום	לא כולל מע"מ

התפלגות חיוב בש"ח לפי תעו"ז

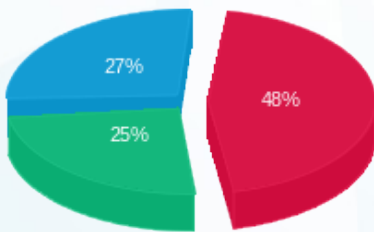

פסגה (17.88 ₪) 48%
 גבע (9.35 ₪) 25%
 שפל (10.17 ₪) 27%

הסטוריית צריכה בקוט"ש

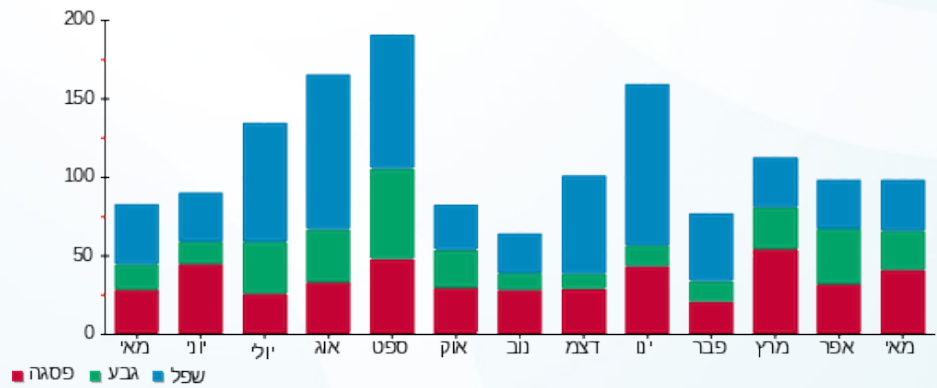



08/06/22 תאריך הפקדה:
 31/05/22 תאריך קריאה נוכחית:
 01/05/22 תאריך קריאה קודמת:

שם דייר: אייזנברג
 שם אתר: קיבוץ שריד להפקה

לקוח/ה נכבד/ה, אנו מתכבדים להגיש את חישוב צריכת החשמל לתקופה 01/05/22 - 31/05/22:

אייזנברג - 2 - 20004487(3x40)

סה"כ לתשלום	מחיר לקוט"ש בא"ג	סה"כ צריכה בקוט"ש	קריאה נוכחית	קריאה קודמת	סוג צריכה	סוג תעריף
			31/05/22	01/05/22		פרטי חשבון עבור תאריכים:
₪ 46.95	45.49	103.20	386.55	283.35	פסגה	777
₪ 6.17	37.72	16.35	122.23	105.88	גבע	778
₪ 23.88	31.20	76.53	289.83	213.30	שפל	779

סה"כ לדייר:

שיא ביקוש	סה"כ	שפל	גבע	פסגה
17.30	196.08	76.53	16.35	103.20
	₪ 76.99	₪ 23.88	₪ 6.17	₪ 46.95

סה"כ צריכה
 סה"כ לתשלום

₪ 20.03	תשלום קבוע	
₪ 7.34	תשלום עבור גודל חיבור בKVA (3x40)	
₪ 104.36	סה"כ לתשלום	לא כולל מע"מ

התפלגות חיוב בש"ח לפי תעו"ז

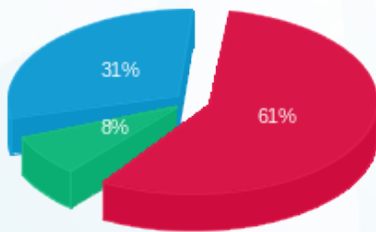

פסגה (₪ 46.95)
 גבע (₪ 6.17)
 שפל (₪ 23.88)

הסטוריית צריכה בקוט"ש

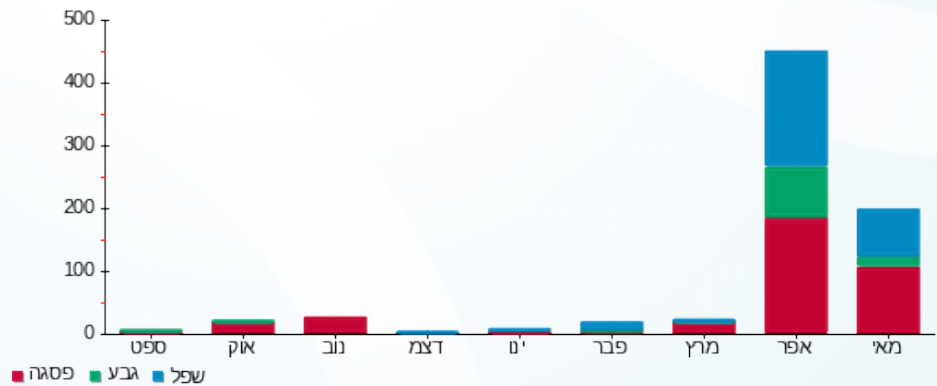

08/06/22 תאריך הפקדה:
 31/05/22 תאריך קריאה נוכחית:
 01/05/22 תאריך קריאה קודמת:

שם דייר: אליקס
 שם אתר: קיבוץ שריד להפקה

לקוח/ה נכבד/ה, אנו מתכבדים להגיש את חישוב צריכת החשמל לתקופה 01/05/22 - 31/05/22:

אליקס - 6 - 18040219 (1x40)

סה"כ לתשלום	מחיר לקוט"ש בא"ג	סה"כ צריכה בקוט"ש	קריאה נוכחית	קריאה קודמת	סוג צריכה	סוג תעריף
			31/05/22	01/05/22		פרטי חשבון עבור תאריכים:
₪ 60.69	45.49	133.42	6,558.62	6,425.20	פסגה	777
₪ 25.70	37.72	68.13	3,913.83	3,845.70	גבע	778
₪ 61.92	31.20	198.46	11,938.01	11,739.55	שפל	779

סה"כ לדייר:

שיא ביקוש	סה"כ	שפל	גבע	פסגה
0.38	400.01	198.46	68.13	133.42
	₪ 148.31	₪ 61.92	₪ 25.70	₪ 60.69

סה"כ צריכה
 סה"כ לתשלום

₪ 20.03	תשלום קבוע	
₪ 2.45	תשלום עבור גודל חיבור בKVA (1x40)	
₪ 170.79	סה"כ לתשלום	לא כולל מע"מ

התפלגות חיוב בש"ח לפי תע"ז

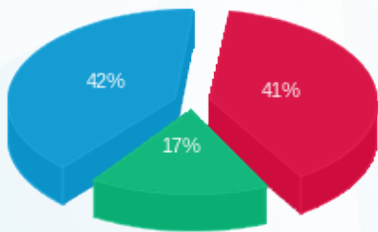

פסגה (₪ 60.69) ■
 גבע (₪ 25.70) ■
 שפל (₪ 61.92) ■

הסטוריית צריכה בקוט"ש

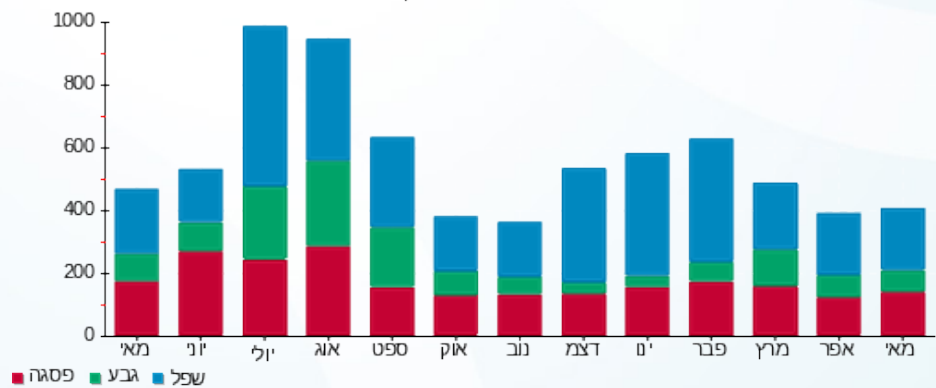

פסגה ■ גבע ■ שפל



08/06/22

תאריך הפקדה:

שם דייר: אמנון כהן
שם אתר: קיבוץ שריד להפקה

31/05/22

תאריך קריאה נוכחית:

01/05/22

תאריך קריאה קודמת:

לקוח/ה נכבד/ה, אנו מתכבדים להגיש את חישוב צריכת החשמל לתקופה 01/05/22 - 31/05/22:

אמנון כהן - 1 - 17313382(0x0)

סוג תעריף	סוג צריכה	קריאה קודמת	קריאה נוכחית	סה"כ צריכה בקוט"ש	מחיר לקוט"ש בא"ג	סה"כ לתשלום
פרטי חשבון עבור תאריכים:						
777	פסגה	01/05/22	31/05/22	126.80	45.49	57.68 ₪
778	גבע	3,349.70	3,400.58	50.88	37.72	19.19 ₪
779	שפל	11,260.90	11,363.65	102.75	31.20	32.06 ₪

סה"כ לדייר:

פסגה	גבע	שפל	סה"כ	שיא ביקוש
126.80	50.88	102.75	280.43	9.06
₪ 57.68	₪ 19.19	₪ 32.06	₪ 108.93	

סה"כ צריכה

סה"כ לתשלום

20.03 ₪	תשלום קבוע	
0.00 ₪	תשלום עבור גודל חיבור בKVA (0x0)	
128.96 ₪	סה"כ לתשלום	לא כולל מע"מ

התפלגות חיוב בש"ח לפי תעו"ז

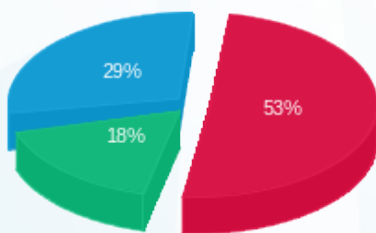

פסגה (₪ 57.68)
גבע (₪ 19.19)
שפל (₪ 32.06)

הסטוריית צריכה בקוט"ש

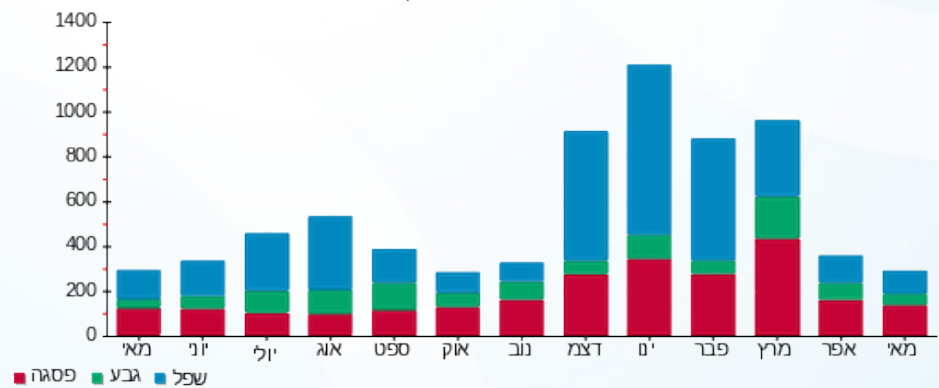



08/06/22 תאריך הפקה:
 31/05/22 תאריך קריאה נוכחית:
 01/05/22 תאריך קריאה קודמת:

שם דייר: אנטנה סלקום
 שם אתר: קיבוץ שריד להפקה

לקוח/ה נכבד/ה, אנו מתכבדים להגיש את חישוב צריכת החשמל לתקופה 01/05/22 - 31/05/22:

אנטנה סלקום - 1 - 17312585(3x40)

סוג תעריף	סוג צריכה	קריאה קודמת	קריאה נוכחית	סה"כ צריכה בקוט"ש	מחיר לקוט"ש בא"ג	סה"כ לתשלום
פרטי חשבון עבור תאריכים:						
777	פסגה	01/05/22	31/05/22	1,977.00	45.49	899.34 ₪
778	גבע	11,844.20	12,836.20	992.00	37.72	374.18 ₪
779	שפל	35,916.70	38,033.20	2,116.50	31.20	660.35 ₪

סה"כ לדייר:

פסגה	גבע	שפל	סה"כ	שיא ביקוש
1,977.00	992.00	2,116.50	5,085.50	10.62
899.34 ₪	374.18 ₪	660.35 ₪	1,933.87 ₪	

סה"כ צריכה
 סה"כ לתשלום

20.03 ₪	תשלום קבוע	
7.34 ₪	תשלום עבור גודל חיבור בKVA (3x40)	
1,961.23 ₪	סה"כ לתשלום	לא כולל מע"מ

התפלגות חיוב בש"ח לפי תע"ז

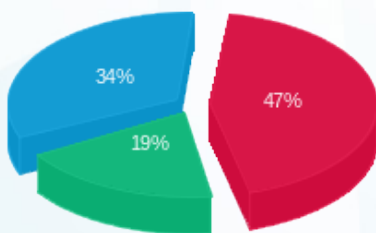

■ פסגה (899.34 ₪)
 ■ גבע (374.18 ₪)
 ■ שפל (660.35 ₪)

הסטוריית צריכה בקוט"ש

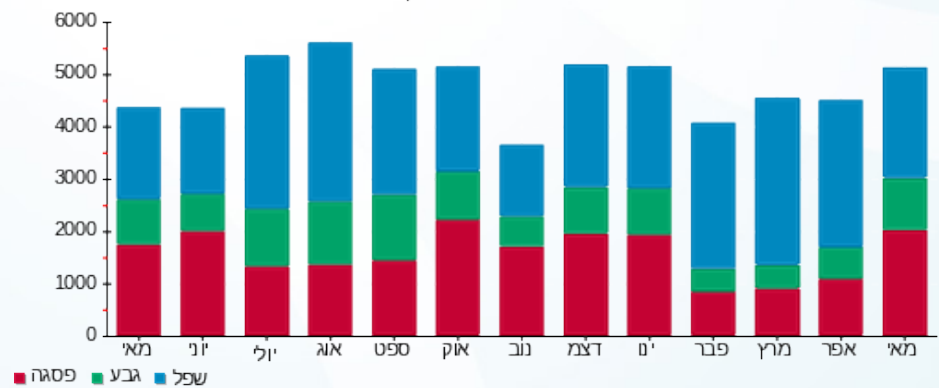



08/06/22

תאריך הפקדה:

שם דייר: אנטנה פרטנר
שם אתר: קיבוץ שריד להפקה

31/05/22

תאריך קריאה נוכחית:

01/05/22

תאריך קריאה קודמת:

לקוח/ה נכבד/ה, אנו מתכבדים להגיש את חישוב צריכת החשמל לתקופה 01/05/22 - 31/05/22:

אנטנה פרטנר - 1 - 17312979 (3x25)

סוג תעריף	סוג צריכה	קריאה קודמת	קריאה נוכחית	סה"כ צריכה בקוט"ש	מחיר לקוט"ש בא"ג	סה"כ לתשלום
		01/05/22	31/05/22			
777	פסגה	39,493.60	41,336.40	1,842.80	45.49	838.29 ₪
778	גבע	19,789.90	20,582.80	792.90	37.72	299.08 ₪
779	שפל	59,171.20	60,947.50	1,776.30	31.20	554.21 ₪

סה"כ לדייר:

פסגה	גבע	שפל	סה"כ	שיא ביקוש
1,842.80	792.90	1,776.30	4,412.00	9.34
838.29 ₪	299.08 ₪	554.21 ₪	1,691.58 ₪	

סה"כ צריכה

סה"כ לתשלום

0.00 ₪	תשלום קבוע	
4.59 ₪	תשלום עבור גודל חיבור בKVA (3x25)	
1,696.16 ₪	סה"כ לתשלום	לא כולל מע"מ

התפלגות חיוב בש"ח לפי תעו"ז

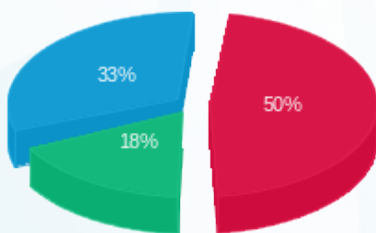

- פסגה (838.29 ₪)
- גבע (299.08 ₪)
- שפל (554.21 ₪)

הסטוריית צריכה בקוט"ש

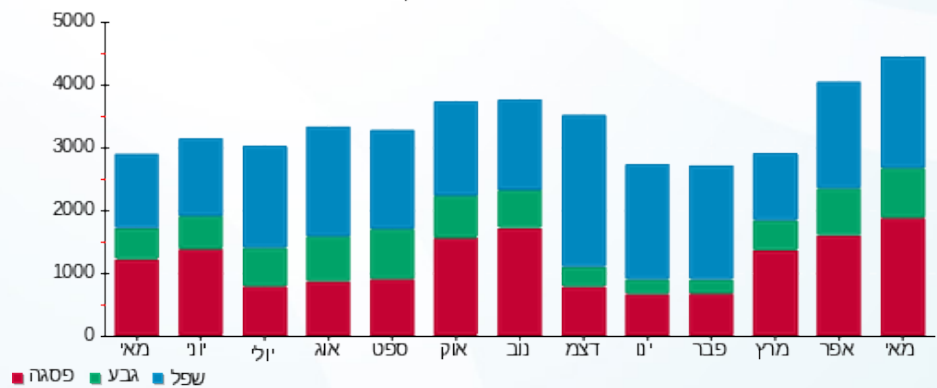

- פסגה
- גבע
- שפל





08/06/22

תאריך הפקדה:

31/05/22

תאריך קריאה נוכחית:

01/05/22

תאריך קריאה קודמת:

שם דייר: ארדי זיו וסימי
שם אתר: קיבוץ שריד להפקה

לקוח/ה נכבד/ה, אנו מתכבדים להגיש את חישוב צריכת החשמל לתקופה 01/05/22 - 31/05/22:

ארדי זיו וסימי - 2 - 20004169(3x40)

סוג תעריף	סוג צריכה	קריאה קודמת	קריאה נוכחית	סה"כ צריכה בקוט"ש	מחיר לקוט"ש בא"ג	סה"כ לתשלום
פרטי חשבון עבור תאריכים:						
777	פסגה	01/05/22	31/05/22	188.61	45.49	85.80 ₪
778	גבע	2,039.18	2,145.13	105.95	37.72	39.96 ₪
779	שפל	5,510.13	5,763.50	253.38	31.20	79.05 ₪

סה"כ לדייר:

פסגה	גבע	שפל	סה"כ	שיא ביקוש
188.61	105.95	253.38	547.94	9.47
85.80 ₪	39.96 ₪	79.05 ₪	204.82 ₪	

סה"כ צריכה

סה"כ לתשלום

20.03 ₪	תשלום קבוע	
7.34 ₪	תשלום עבור גודל חיבור בKVA (3x40)	
232.18 ₪	סה"כ לתשלום	לא כולל מע"מ

התפלגות חיוב בש"ח לפי תע"ז

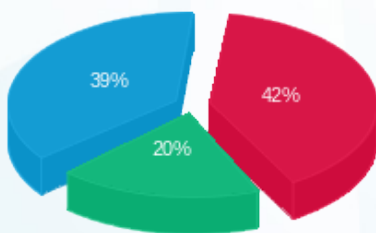

■ פסגה (85.80 ₪)
■ גבע (39.96 ₪)
■ שפל (79.05 ₪)

הסטוריית צריכה בקוט"ש

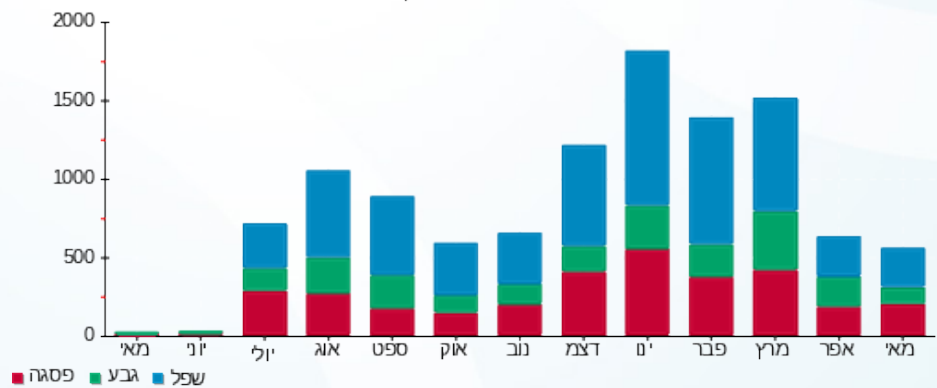

■ פסגה ■ גבע ■ שפל





08/06/22

תאריך הפקדה:

שם דייר: בית 76 - מועדון
שם אתר: קיבוץ שריד להפקה

31/05/22

תאריך קריאה נוכחית:

01/05/22

תאריך קריאה קודמת:

לקוח/ה נכבד/ה, אנו מתכבדים להגיש את חישוב צריכת החשמל לתקופה 01/05/22 - 31/05/22:

בית 76 - מועדון - 2 - 20004129(3x125)

סוג תעריף	סוג צריכה	קריאה קודמת	קריאה נוכחית	סה"כ צריכה בקוט"ש	מחיר לקוט"ש בא"ג	סה"כ לתשלום
פרטי חשבון עבור תאריכים:						
777	פסגה	01/05/22	31/05/22	656.50	45.49	17.15 ₪
778	גבע	455.55	473.83	18.28	37.72	6.89 ₪
779	שפל	1,130.85	1,199.60	68.75	31.20	21.45 ₪

סה"כ לדייר:

פסגה	גבע	שפל	סה"כ	שיא ביקוש
37.70	18.28	68.75	124.73	66.56
17.15 ₪	6.89 ₪	21.45 ₪	45.49 ₪	

סה"כ צריכה

סה"כ לתשלום

20.03 ₪	תשלום קבוע	
22.93 ₪	תשלום עבור גודל חיבור בKVA (3x125)	
88.45 ₪	סה"כ לתשלום	לא כולל מע"מ

התפלגות חיוב בש"ח לפי תע"ז

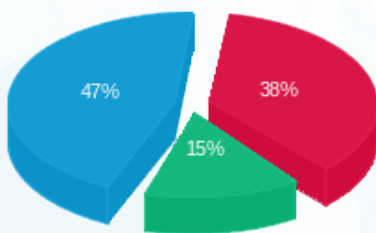

- פסגה (17.15 ₪)
- גבע (6.89 ₪)
- שפל (21.45 ₪)

הסטוריית צריכה בקוט"ש

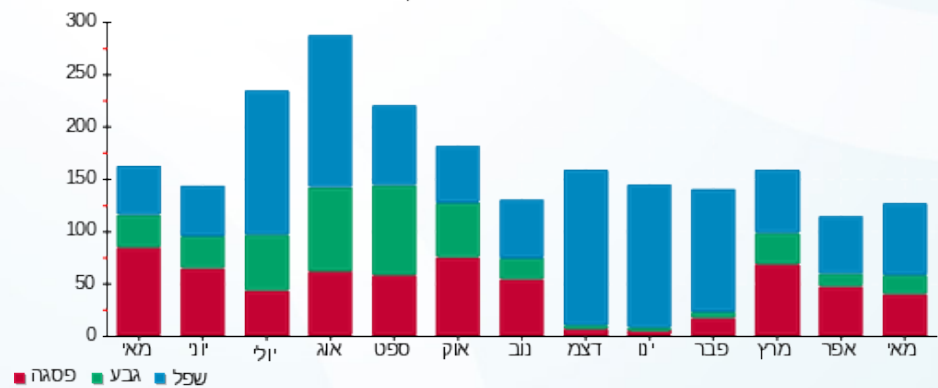

- פסגה
- גבע
- שפל





08/06/22

תאריך הפקדה:

שם דייר: בכור אורנית ודודו
שם אתר: קיבוץ שריד להפקה

31/05/22

תאריך קריאה נוכחית:

01/05/22

תאריך קריאה קודמת:

לקוח/ה נכבד/ה, אנו מתכבדים להגיש את חישוב צריכת החשמל לתקופה 01/05/22 - 31/05/22:

בכור אורנית ודודו - 4 - 20004358(3x40)

סה"כ לתשלום	מחיר לקוט"ש בא"ג	סה"כ צריכה בקוט"ש	קריאה נוכחית	קריאה קודמת	סוג צריכה	סוג תעריף
			31/05/22	01/05/22		פרטי חשבון עבור תאריכים:
₪ 3.32	45.49	7.30	34.63	27.33	פסגה	777
₪ 0.00	37.72	0.00	6.10	6.10	גבע	778
₪ 0.98	31.20	3.15	27.43	24.28	שפל	779

סה"כ לדייר:

שיא ביקוש	סה"כ	שפל	גבע	פסגה
1.16	10.45	3.15	0.00	7.30
	₪ 4.30	₪ 0.98	₪ 0.00	₪ 3.32

סה"כ צריכה

סה"כ לתשלום

₪ 20.03	תשלום קבוע	
₪ 7.34	תשלום עבור גודל חיבור בKVA (3x40)	
₪ 31.67	סה"כ לתשלום	לא כולל מע"מ

התפלגות חיוב בש"ח לפי תעו"ז

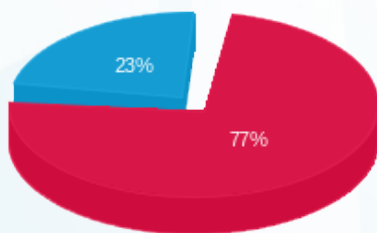

■ פסגה (₪ 3.32)
■ גבע (₪ 0.00)
■ שפל (₪ 0.98)

הסטוריית צריכה בקוט"ש

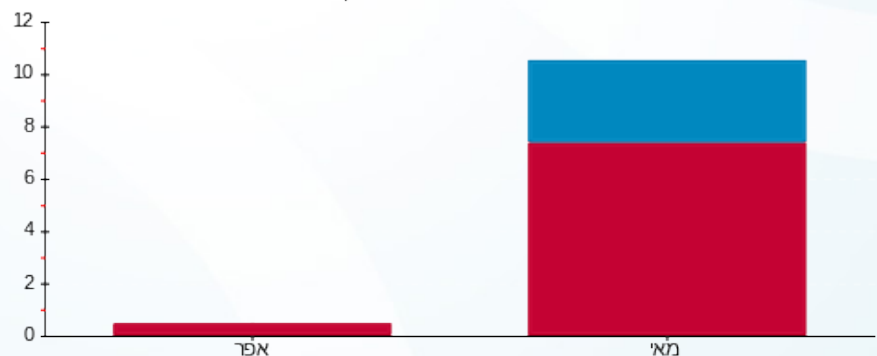

■ פסגה ■ גבע ■ שפל



08/06/22 תאריך הפקדה:
 31/05/22 תאריך קריאה נוכחית:
 01/05/22 תאריך קריאה קודמת:

שם דייר: בן יוסף
 שם אתר: קיבוץ שריד להפקה

לקוח/ה נכבד/ה, אנו מתכבדים להגיש את חישוב צריכת החשמל לתקופה 01/05/22 - 31/05/22:

בן יוסף - 1 - 20004487(3x40)

סוג תעריף	סוג צריכה	קריאה קודמת	קריאה נוכחית	סה"כ צריכה בקוט"ש	מחיר לקוט"ש בא"ג	סה"כ לתשלום
פרטי חשבון עבור תאריכים:						
777	פסגה	01/05/22	31/05/22	111.98	45.49	50.94 ₪
778	גבע	13.70	44.43	30.73	37.72	11.59 ₪
779	שפל	19.80	97.85	78.05	31.20	24.35 ₪

סה"כ לדייר:

פסגה	גבע	שפל	סה"כ	שיא ביקוש
111.98	30.73	78.05	220.75	8.81
₪ 50.94	₪ 11.59	₪ 24.35	₪ 86.88	

סה"כ צריכה
 סה"כ לתשלום

20.03 ₪	תשלום קבוע	
7.34 ₪	תשלום עבור גודל חיבור בKVA (3x40)	
114.25 ₪	סה"כ לתשלום	לא כולל מע"מ

התפלגות חיוב בש"ח לפי תע"ז

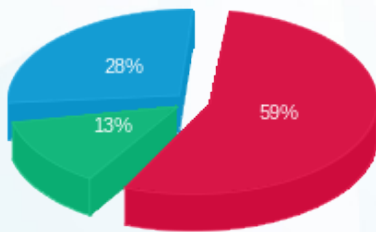

פסגה (₪ 50.94)
 גבע (₪ 11.59)
 שפל (₪ 24.35)

הסטוריית צריכה בקוט"ש

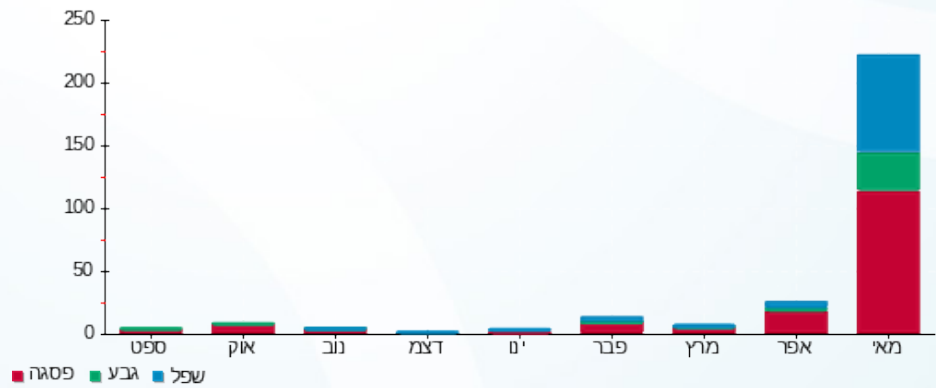



08/06/22

תאריך הפקדה:

שם דייר: בן ישי

31/05/22

תאריך קריאה נוכחית:

שם אתר: קיבוץ שריד להפקה

01/05/22

תאריך קריאה קודמת:

לקוח/ה נכבד/ה, אנו מתכבדים להגיש את חישוב צריכת החשמל לתקופה 01/05/22 - 31/05/22:

בן ישי - 4 - 19051969(3x50)

סה"כ לתשלום	מחיר לקוט"ש בא"ג	סה"כ צריכה בקוט"ש	קריאה נוכחית	קריאה קודמת	סוג צריכה	סוג תעריף
			31/05/22	01/05/22		פרטי חשבון עבור תאריכים:
112.38 ₪	45.49	247.05	7,469.35	7,222.30	פסגה	777
58.67 ₪	37.72	155.55	5,053.35	4,897.80	גבע	778
103.77 ₪	31.20	332.60	17,100.50	16,767.90	שפל	779

סה"כ לדיר:

שיא ביקוש	סה"כ	שפל	גבע	פסגה
6.72	735.20	332.60	155.55	247.05
	274.83 ₪	103.77 ₪	58.67 ₪	112.38 ₪

סה"כ צריכה

סה"כ לתשלום

20.03 ₪	תשלום קבוע	
9.17 ₪	תשלום עבור גודל חיבור בKVA (3x50)	
304.03 ₪	סה"כ לתשלום	לא כולל מע"מ

התפלגות חיוב בש"ח לפי תעו"ז

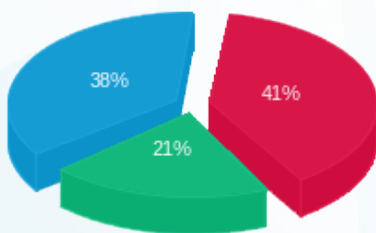

- פסגה (112.38 ₪)
- גבע (58.67 ₪)
- שפל (103.77 ₪)

הסטוריית צריכה בקוט"ש

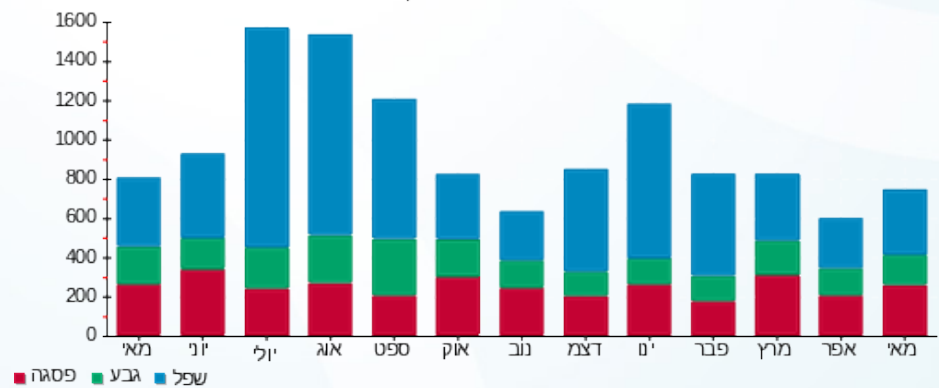

- פסגה
- גבע
- שפל





08/06/22 תאריך הפקדה:
 31/05/22 תאריך קריאה נוכחית:
 01/05/22 תאריך קריאה קודמת:

שם דייר: ברק מנור והדר
 שם אתר: קיבוץ שריד להפקה

לקוח/ה נכבד/ה, אנו מתכבדים להגיש את חישוב צריכת החשמל לתקופה 01/05/22 - 31/05/22:

ברק מנור והדר - 1 - 20004360(3x40)

סוג תעריף	סוג צריכה	קריאה קודמת	קריאה נוכחית	סה"כ צריכה בקוט"ש	מחיר לקוט"ש בא"ג	סה"כ לתשלום
פרטי חשבון עבור תאריכים:						
777	פסגה	01/05/22	31/05/22	333.43	45.49	151.68 ₪
778	גבע	4,241.40	4,394.93	153.53	37.72	57.91 ₪
779	שפל	11,862.80	12,320.30	457.50	31.20	142.74 ₪

סה"כ לדייר:

פסגה	גבע	שפל	סה"כ	שיא ביקוש
333.43	153.53	457.50	944.45	8.09
151.68 ₪	57.91 ₪	142.74 ₪	352.32 ₪	

סה"כ צריכה
סה"כ לתשלום

20.03 ₪	תשלום קבוע	
7.34 ₪	תשלום עבור גודל חיבור בKVA (3x40)	
379.69 ₪	סה"כ לתשלום	לא כולל מע"מ

התפלגות חיוב בש"ח לפי תעו"ז

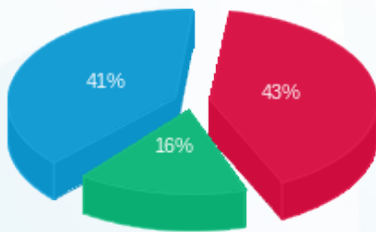

■ פסגה (151.68 ₪)
 ■ גבע (57.91 ₪)
 ■ שפל (142.74 ₪)

הסטוריית צריכה בקוט"ש

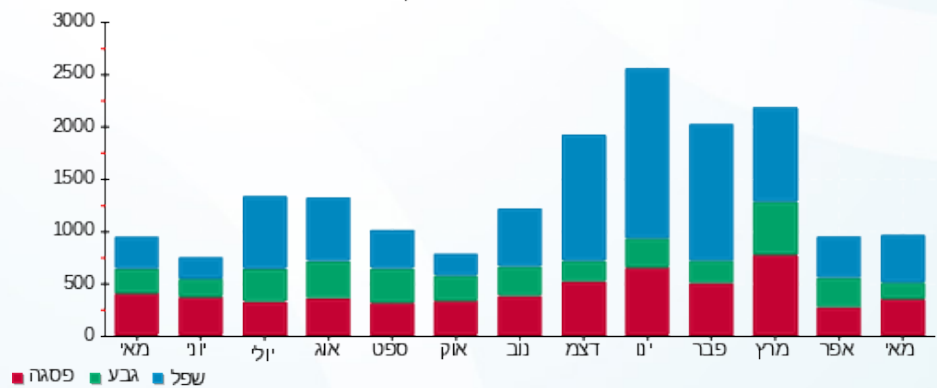



08/06/22

תאריך הפקדה:

שם דייר: ברק עמית ואביבית
שם אתר: קיבוץ שריד להפקה

31/05/22

תאריך קריאה נוכחית:

01/05/22

תאריך קריאה קודמת:

לקוח/ה נכבד/ה, אנו מתכבדים להגיש את חישוב צריכת החשמל לתקופה 01/05/22 - 31/05/22:

ברק עמית ואביבית - 3 - 20004356(3x40)

סוג תעריף	סוג צריכה	קריאה קודמת	קריאה נוכחית	סה"כ צריכה בקוט"ש	מחיר לקוט"ש בא"ג	סה"כ לתשלום
פרטי חשבון עבור תאריכים:						
777	פסגה	01/05/22	31/05/22	43.16	45.49	6.01 ₪
778	גבע	0.10	0.10	0.00	37.72	0.00 ₪
779	שפל	15.83	17.64	1.81	31.20	0.57 ₪

סה"כ לדייר:

פסגה	גבע	שפל	סה"כ	שיא ביקוש
13.21	0.00	1.81	15.03	1.79
6.01 ₪	0.00 ₪	0.57 ₪	6.58 ₪	

סה"כ צריכה

סה"כ לתשלום

20.03 ₪	תשלום קבוע	
7.34 ₪	תשלום עבור גודל חיבור בKVA (3x40)	
33.94 ₪	סה"כ לתשלום	לא כולל מע"מ

התפלגות חיוב בש"ח לפי תעו"ז

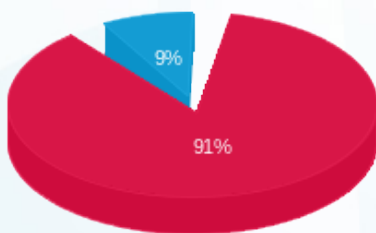

פסגה (6.01 ₪) 91%
גבע (0.00 ₪) 0%
שפל (0.57 ₪) 9%

הסטוריית צריכה בקוט"ש

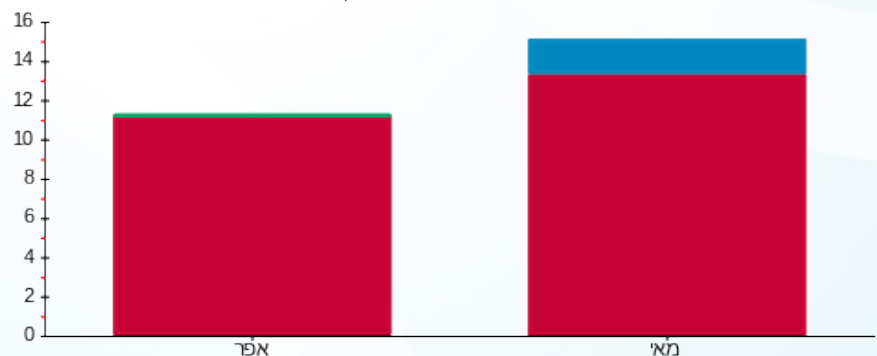

פסגה גבע שפל





08/06/22

תאריך הפקדה:

שם דייר: ברק שלומו והגר
שם אתר: קיבוץ שריד להפקה

31/05/22

תאריך קריאה נוכחית:

01/05/22

תאריך קריאה קודמת:

לקוח/ה נכבד/ה, אנו מתכבדים להגיש את חישוב צריכת החשמל לתקופה 01/05/22 - 31/05/22:

ברק שלומו והגר - 3 - 20004169(3x40)

סוג תעריף	סוג צריכה	קריאה קודמת	קריאה נוכחית	סה"כ צריכה בקוט"ש	מחיר לקוט"ש בא"ג	סה"כ לתשלום
פרטי חשבון עבור תאריכים:						
777	פסגה	01/05/22	31/05/22	148.31	45.49	67.47 ₪
778	גבע	2,393.15	2,475.70	82.55	37.72	31.14 ₪
779	שפל	5,755.23	5,997.60	242.38	31.20	75.62 ₪

סה"כ לדייר:

פסגה	גבע	שפל	סה"כ	שיא ביקוש
148.31	82.55	242.38	473.24	6.36
₪ 67.47	₪ 31.14	₪ 75.62	₪ 174.23	

סה"כ צריכה
סה"כ לתשלום

20.03 ₪	תשלום קבוע	
7.34 ₪	תשלום עבור גודל חיבור בKVA (3x40)	
201.59 ₪	סה"כ לתשלום	לא כולל מע"מ

התפלגות חיוב בש"ח לפי תעו"ז

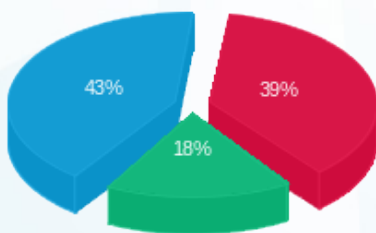

פסגה (₪ 67.47)
גבע (₪ 31.14)
שפל (₪ 75.62)

הסטוריית צריכה בקוט"ש

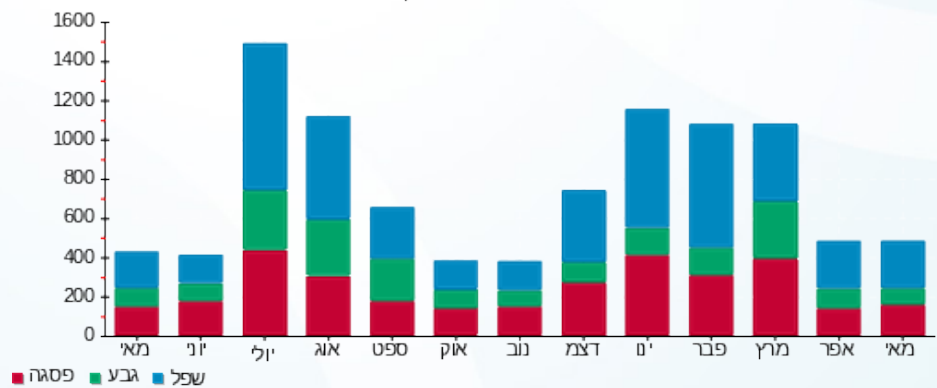



08/06/22

תאריך הפקדה:

31/05/22

תאריך קריאה נוכחית:

01/05/22

תאריך קריאה קודמת:

שם דייר: גדי
שם אתר: קיבוץ שריד להפקה

לקוח/ה נכבד/ה, אנו מתכבדים להגיש את חישוב צריכת החשמל לתקופה 01/05/22 - 31/05/22:

גדי - 1 - 18040219(1x40)

סה"כ לתשלום	מחיר לקוט"ש בא"ג	סה"כ צריכה בקוט"ש	קריאה נוכחית	קריאה קודמת	סוג צריכה	סוג תעריף
			31/05/22	01/05/22		פרטי חשבון עבור תאריכים:
27.39 ₪	45.49	60.21	2,992.36	2,932.15	פסגה	777
12.21 ₪	37.72	32.36	1,677.96	1,645.60	גבע	778
18.83 ₪	31.20	60.34	4,688.54	4,628.20	שפל	779

סה"כ לדייר:

שיא ביקוש	סה"כ	שפל	גבע	פסגה
0.20	152.91	60.34	32.36	60.21
	58.42 ₪	18.83 ₪	12.21 ₪	27.39 ₪

סה"כ צריכה

סה"כ לתשלום

20.03 ₪	תשלום קבוע	
2.45 ₪	תשלום עבור גודל חיבור בKVA (1x40)	
80.90 ₪	סה"כ לתשלום	לא כולל מע"מ

התפלגות חיוב בש"ח לפי תע"ז

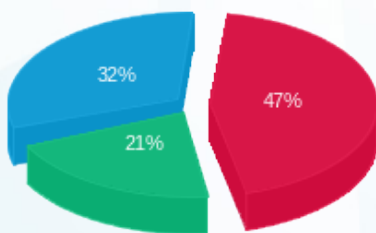

- פסגה (27.39 ₪)
- גבע (12.21 ₪)
- שפל (18.83 ₪)

הסטוריית צריכה בקוט"ש

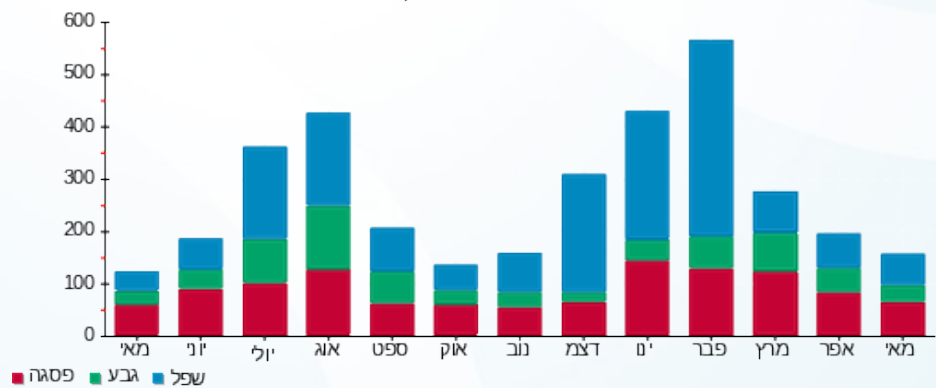



08/06/22

תאריך הפקדה:

שם דייר: גמל - ראשי סולארי

31/05/22

תאריך קריאה נוכחית:

שם אתר: קיבוץ שריד להפקה

01/05/22

תאריך קריאה קודמת:

לקוח/ה נכבד/ה, אנו מתכבדים להגיש את חישוב צריכת החשמל לתקופה 01/05/22 - 31/05/22:

גמל - ראשי סולארי - 1 - 18075319 (3x250)

סוג תעריף	סוג צריכה	קריאה קודמת	קריאה נוכחית	סה"כ צריכה בקוט"ש	מחיר לקוט"ש בא"ג	סה"כ לתשלום
פרטי חשבון עבור תאריכים:						
777	פסגה	01/05/22	31/05/22	11,810.57	45.49	5,372.63 ₪
778	גבע	64,417.70	67,065.18	2,647.48	37.72	998.63 ₪
779	שפל	183,079.70	192,841.02	9,761.32	31.20	3,045.53 ₪

סה"כ לדייר:

פסגה	גבע	שפל	סה"כ	שיא ביקוש
11,810.57	2,647.48	9,761.32	24,219.37	
5,372.63 ₪	998.63 ₪	3,045.53 ₪	9,416.79 ₪	

סה"כ צריכה

סה"כ לתשלום

20.03 ₪	תשלום קבוע	
45.86 ₪	תשלום עבור גודל חיבור בKVA (3x250)	
9,482.68 ₪	סה"כ לתשלום	לא כולל מע"מ

התפלגות חיוב בש"ח לפי תע"ז

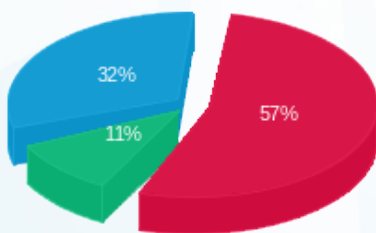

- פסגה (5,372.63 ₪) - 57%
- גבע (998.63 ₪) - 11%
- שפל (3,045.53 ₪) - 32%

הסטוריית צריכה בקוט"ש

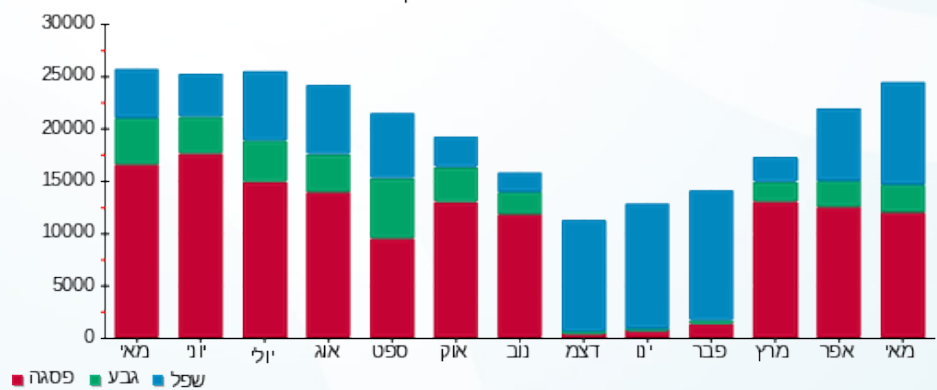



08/06/22 תאריך הפקדה:
 31/05/22 תאריך קריאה נוכחית:
 01/05/22 תאריך קריאה קודמת:

שם דייר: גמל - שנאי 1
 שם אתר: קיבוץ שריד להפקה

לקוח/ה נכבד/ה, אנו מתכבדים להגיש את חישוב צריכת החשמל לתקופה 01/05/22 - 31/05/22:

גמל - שנאי 1 - 17313359 (3x1000)

סוג תעריף	סוג צריכה	קריאה קודמת	קריאה נוכחית	סה"כ צריכה בקוט"ש	מחיר לקוט"ש בא"ג	סה"כ לתשלום
		01/05/22	31/05/22			
777	פסגה	722,152.00	759,557.40	37,405.40	45.49	17,015.72 ₪
778	גבע	297,515.10	309,766.82	12,251.72	37.72	4,621.35 ₪
779	שפל	897,513.20	925,260.50	27,747.30	31.20	8,657.16 ₪

סה"כ לדייר:

פסגה	גבע	שפל	סה"כ	שיא ביקוש
37,405.40	12,251.72	27,747.30	77,404.42	286.00
17,015.72 ₪	4,621.35 ₪	8,657.16 ₪	30,294.22 ₪	

סה"כ צריכה
 סה"כ לתשלום

20.03 ₪	תשלום קבוע	
183.43 ₪	תשלום עבור גודל חיבור בKVA (3x1000)	
30,497.68 ₪	סה"כ לתשלום	לא כולל מע"מ

התפלגות חיוב בש"ח לפי תעו"ז

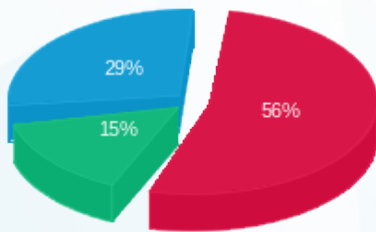

פסגה (17,015.72 ₪) 56%
 גבע (4,621.35 ₪) 29%
 שפל (8,657.16 ₪) 15%

הסטוריית צריכה בקוט"ש

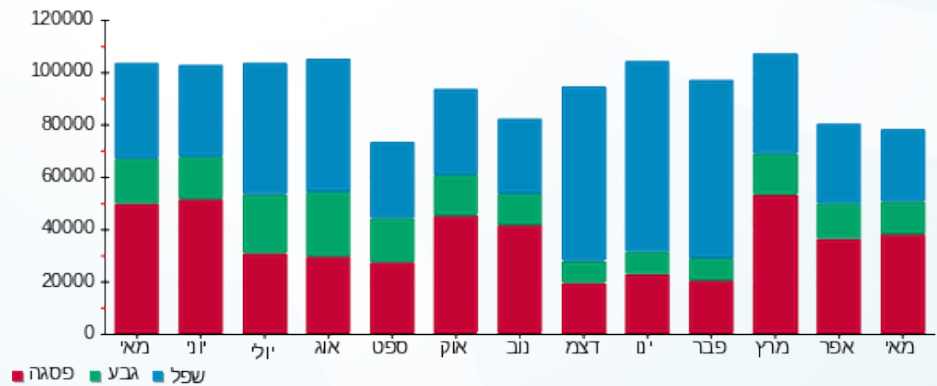



08/06/22 תאריך הפקה:
 31/05/22 תאריך קריאה נוכחית:
 01/05/22 תאריך קריאה קודמת:

שם דייר: גמל - שניאי 2
 שם אתר: קיבוץ שריד להפקה

לקוח/ה נכבד/ה, אנו מתכבדים להגיש את חישוב צריכת החשמל לתקופה 01/05/22 - 31/05/22:

גמל - שניאי 2 - 17313262 (3x1000)

סוג תעריף	סוג צריכה	קריאה קודמת	קריאה נוכחית	סה"כ צריכה בקוט"ש	מחיר לקוט"ש בא"ג	סה"כ לתשלום
פרטי חשבון עבור תאריכים:						
		01/05/22	31/05/22			
777	פסגה	517,912.80	539,648.78	21,735.98	45.49	9,887.70 ₪
778	גבע	222,627.80	230,238.58	7,610.78	37.72	2,870.79 ₪
779	שפל	621,372.10	636,204.97	14,832.87	31.20	4,627.85 ₪

סה"כ לדייר:

פסגה	גבע	שפל	סה"כ	שיא ביקוש
21,735.98	7,610.78	14,832.87	44,179.63	206.00
9,887.70 ₪	2,870.79 ₪	4,627.85 ₪	17,386.34 ₪	

סה"כ צריכה
 סה"כ לתשלום

20.03 ₪	תשלום קבוע	
183.43 ₪	תשלום עבור גודל חיבור בKVA (3x1000)	
17,589.80 ₪	סה"כ לתשלום	לא כולל מע"מ

התפלגות חיוב בש"ח לפי תע"ז

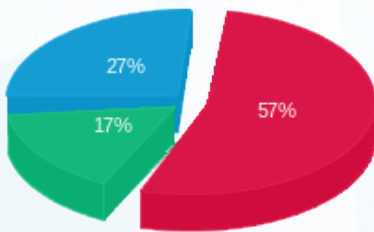

■ פסגה (9,887.70 ₪)
 ■ גבע (2,870.79 ₪)
 ■ שפל (4,627.85 ₪)

הסטוריית צריכה בקוט"ש

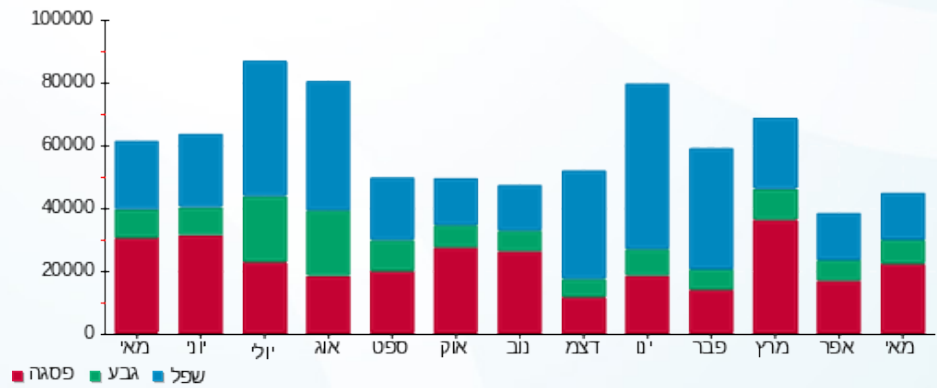



08/06/22

תאריך הפקה:

שם דייר: דירה 01 יסמין דקוסטה

31/05/22

תאריך קריאה נוכחית:

שם אתר: קיבוץ שריד להפקה

01/05/22

תאריך קריאה קודמת:

לקוח/ה נכבד/ה, אנו מתכבדים להגיש את חישוב צריכת החשמל לתקופה 01/05/22 - 31/05/22:

דירה 01 יסמין דקוסטה - 1 - 20065415 (3x63)

סוג תעריף	סוג צריכה	קריאה קודמת	קריאה נוכחית	סה"כ צריכה בקוט"ש	מחיר לקוט"ש בא"ג	סה"כ לתשלום
פרטי חשבון עבור תאריכים:						
777	פסגה	01/05/22	31/05/22	72.36	45.49	32.92 ₪
778	גבע	260.56	298.24	37.68	37.72	14.21 ₪
779	שפל	791.56	847.72	56.16	31.20	17.52 ₪

סה"כ לדייר:

פסגה	גבע	שפל	סה"כ	שיא ביקוש
72.36	37.68	56.16	166.20	4.11
₪ 32.92	₪ 14.21	₪ 17.52	₪ 64.65	

סה"כ צריכה

סה"כ לתשלום

20.03 ₪	תשלום קבוע	
11.56 ₪	תשלום עבור גודל חיבור בKVA (3x63)	
96.24 ₪	סה"כ לתשלום	לא כולל מע"מ

התפלגות חיוב בש"ח לפי תעו"ז

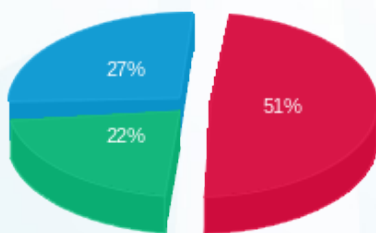

■ פסגה (₪ 32.92)
■ גבע (₪ 14.21)
■ שפל (₪ 17.52)

הסטוריית צריכה בקוט"ש

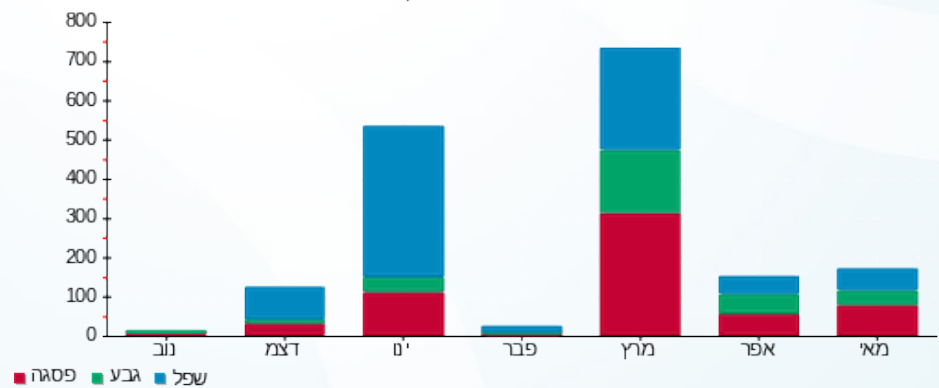



08/06/22 תאריך הפקדה:
 31/05/22 תאריך קריאה נוכחית:
 01/05/22 תאריך קריאה קודמת:

שם דייר: דירה 02
 שם אתר: קיבוץ שריד להפקה

לקוח/ה נכבד/ה, אנו מתכבדים להגיש את חישוב צריכת החשמל לתקופה 01/05/22 - 31/05/22:

דירה 02 - 1 - 19093480 (3x40)

סוג תעריף	סוג צריכה	קריאה קודמת	קריאה נוכחית	סה"כ צריכה בקוט"ש	מחיר לקוט"ש בא"ג	סה"כ לתשלום
פרטי חשבון עבור תאריכים:						
777	פסגה	01/05/22	31/05/22	134.70	45.49	61.28 ₪
778	גבע	2,011.25	2,082.85	71.60	37.72	27.01 ₪
779	שפל	7,175.85	7,282.40	106.55	31.20	33.24 ₪

סה"כ לדייר:

פסגה	גבע	שפל	סה"כ	שיא ביקוש
134.70	71.60	106.55	312.85	5.97
61.28 ₪	27.01 ₪	33.24 ₪	121.53 ₪	

סה"כ צריכה
 סה"כ לתשלום

20.03 ₪	תשלום קבוע	
7.34 ₪	תשלום עבור גודל חיבור בKVA (3x40)	
148.89 ₪	סה"כ לתשלום	לא כולל מע"מ

התפלגות חיוב בש"ח לפי תעו"ז

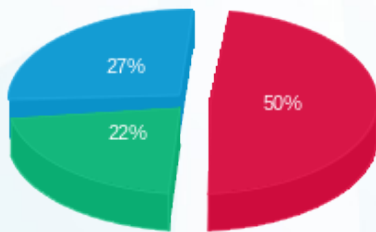

■ פסגה (61.28 ₪)
 ■ גבע (27.01 ₪)
 ■ שפל (33.24 ₪)

הסטוריית צריכה בקוט"ש

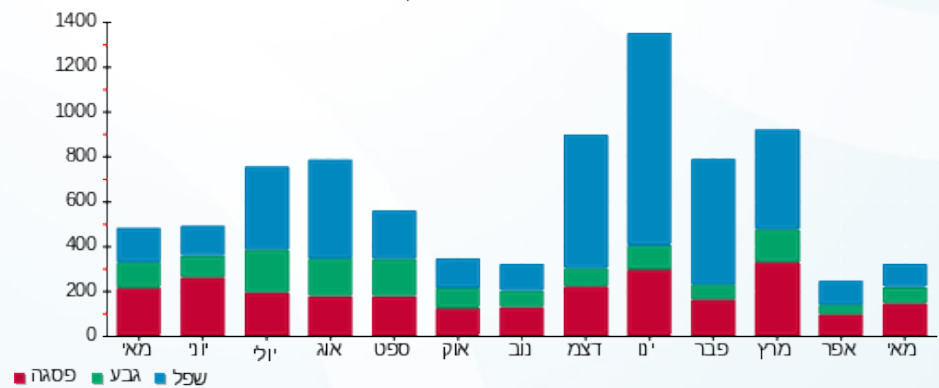

08/06/22 תאריך הפקה:
 31/05/22 תאריך קריאה נוכחית:
 01/05/22 תאריך קריאה קודמת:

שם דייר: דירה 02 נירה בליס
 שם אתר: קיבוץ שריד להפקה

לקוח/ה נכבד/ה, אנו מתכבדים להגיש את חישוב צריכת החשמל לתקופה 01/05/22 - 31/05/22:

דירה 02 נירה בליס - 2 - 20065415 (3x63)

סה"כ לתשלום	מחיר לקוט"ש בא"ג	סה"כ צריכה בקוט"ש	קריאה נוכחית	קריאה קודמת	סוג צריכה	סוג תעריף
			31/05/22	01/05/22	פרטי חשבון עבור תאריכים:	
₪ 80.99	45.49	178.04	1,446.60	1,268.56	פסגה	777
₪ 47.50	37.72	125.92	820.80	694.88	גבע	778
₪ 109.20	31.20	350.00	4,191.80	3,841.80	שפל	779

סה"כ לדייר:

שיא ביקוש	סה"כ	שפל	גבע	פסגה
6.98	653.96	350.00	125.92	178.04
	₪ 237.69	₪ 109.20	₪ 47.50	₪ 80.99

סה"כ צריכה
 סה"כ לתשלום

₪ 20.03	תשלום קבוע	
₪ 11.56	תשלום עבור גודל חיבור בKVA (3x63)	
₪ 269.27	סה"כ לתשלום	לא כולל מע"מ

התפלגות חיוב בש"ח לפי תעו"ז

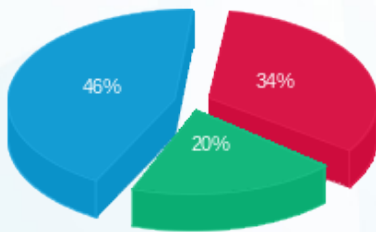

פסגה (₪ 80.99)
 גבע (₪ 47.50)
 שפל (₪ 109.20)

הסטוריית צריכה בקוט"ש

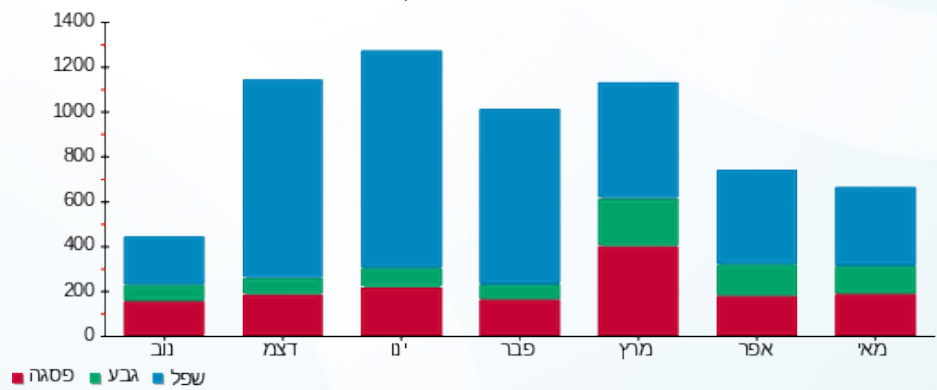

08/06/22 תאריך הפקדה:
 31/05/22 תאריך קריאה נוכחית:
 01/05/22 תאריך קריאה קודמת:

שם דייר: דירה 03
 שם אתר: קיבוץ שריד להפקה

לקוח/ה נכבד/ה, אנו מתכבדים להגיש את חישוב צריכת החשמל לתקופה 01/05/22 - 31/05/22:

דירה 03 - 2 - 19093480 (3x40)

סוג תעריף	סוג צריכה	קריאה קודמת	קריאה נוכחית	סה"כ צריכה בקוט"ש	מחיר לקוט"ש בא"ג	סה"כ לתשלום
פרטי חשבון עבור תאריכים:						
777	פסגה	01/05/22	31/05/22	79.50	45.49	36.16 ₪
778	גבע	884.75	921.05	36.30	37.72	13.69 ₪
779	שפל	3,015.80	3,062.65	46.85	31.20	14.62 ₪

סה"כ לדייר:

פסגה	גבע	שפל	סה"כ	שיא ביקוש
79.50	36.30	46.85	162.65	3.21
₪ 36.16	₪ 13.69	₪ 14.62	₪ 64.47	

סה"כ צריכה
 סה"כ לתשלום

20.03 ₪	תשלום קבוע	
7.34 ₪	תשלום עבור גודל חיבור בKVA (3x40)	
91.84 ₪	סה"כ לתשלום	לא כולל מע"מ

התפלגות חיוב בש"ח לפי תע"ז

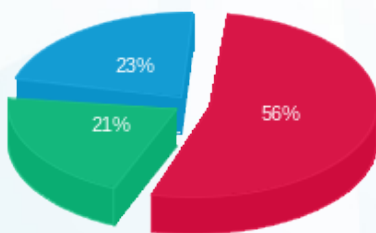

פסגה (₪ 36.16)
 גבע (₪ 13.69)
 שפל (₪ 14.62)

הסטוריית צריכה בקוט"ש

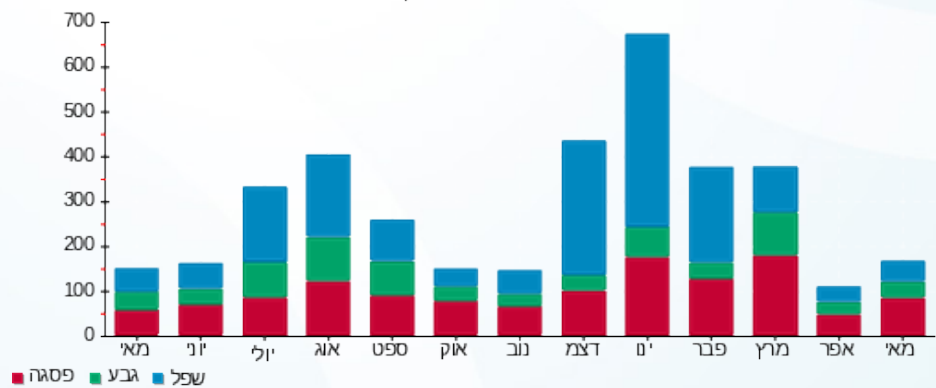



08/06/22 תאריך הפקדה:
 31/05/22 תאריך קריאה נוכחית:
 01/05/22 תאריך קריאה קודמת:

שם דייר: דירה 04
 שם אתר: קיבוץ שריד להפקה

לקוח/ה נכבד/ה, אנו מתכבדים להגיש את חישוב צריכת החשמל לתקופה 01/05/22 - 31/05/22:

דירה 04 - 3 - 19093480 (3x40)

סוג תעריף	סוג צריכה	קריאה קודמת	קריאה נוכחית	סה"כ צריכה בקוט"ש	מחיר לקוט"ש בא"ג	סה"כ לתשלום
פרטי חשבון עבור תאריכים:						
777	פסגה	01/05/22	31/05/22	90.50	45.49	41.17 ₪
778	גבע	1,235.75	1,267.75	32.00	37.72	12.07 ₪
779	שפל	3,467.15	3,511.15	44.00	31.20	13.73 ₪

סה"כ לדייר:

פסגה	גבע	שפל	סה"כ	שיא ביקוש
90.50	32.00	44.00	166.50	5.11
41.17 ₪	12.07 ₪	13.73 ₪	66.97 ₪	

סה"כ צריכה
 סה"כ לתשלום

20.03 ₪	תשלום קבוע	
7.34 ₪	תשלום עבור גודל חיבור בKVA (3x40)	
94.33 ₪	סה"כ לתשלום	לא כולל מע"מ

התפלגות חיוב בש"ח לפי תעו"ז

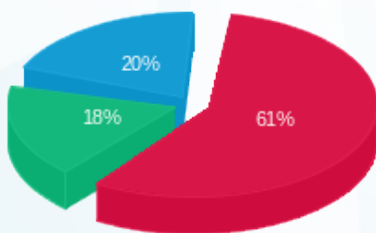

פסגה (41.17 ₪)
 גבע (12.07 ₪)
 שפל (13.73 ₪)

הסטוריית צריכה בקוט"ש

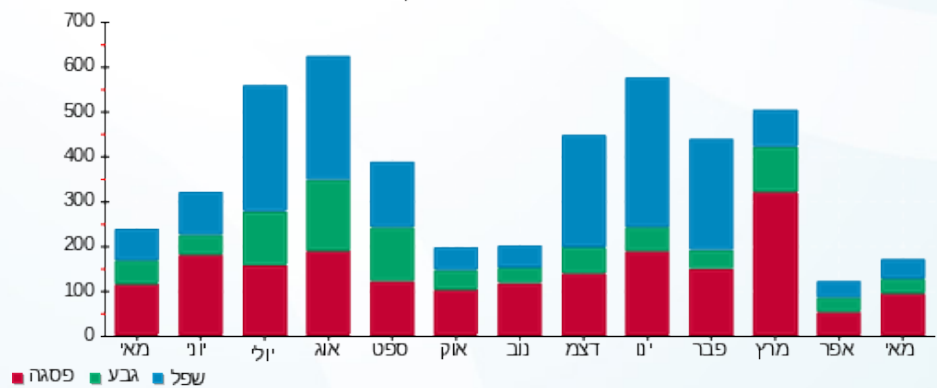

08/06/22 תאריך הפקדה:
 31/05/22 תאריך קריאה נוכחית:
 01/05/22 תאריך קריאה קודמת:

שם דייר: דירה 05
 שם אתר: קיבוץ שריד להפקה

לקוח/ה נכבד/ה, אנו מתכבדים להגיש את חישוב צריכת החשמל לתקופה 01/05/22 - 31/05/22:

דירה 05 - 4 - 19093480 (3x40)

סוג תעריף	סוג צריכה	קריאה קודמת	קריאה נוכחית	סה"כ צריכה בקוט"ש	מחיר לקוט"ש בא"ג	סה"כ לתשלום
פרטי חשבון עבור תאריכים:						
777	פסגה	01/05/22	31/05/22	77.50	45.49	1,888.75
778	גבע	1,125.00	1,177.10	52.10	37.72	1,811.25
779	שפל	3,429.20	3,505.95	76.75	31.20	3,429.20

סה"כ לדייר:

פסגה	גבע	שפל	סה"כ	שיא ביקוש
77.50	52.10	76.75	206.35	4.74
19.65	23.95	78.85		

סה"כ צריכה
 סה"כ לתשלום

20.03	תשלום קבוע	
7.34	תשלום עבור גודל חיבור בKVA (3x40)	
106.22	סה"כ לתשלום	לא כולל מע"מ

התפלגות חיוב בש"ח לפי תע"ז

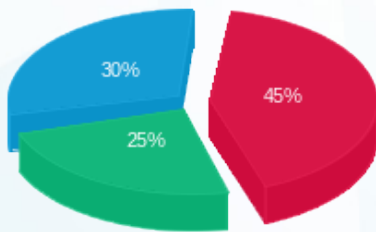

■ פסגה (19.65 ₪)
 ■ גבע (23.95 ₪)
 ■ שפל (35.25 ₪)

הסטוריית צריכה בקוט"ש

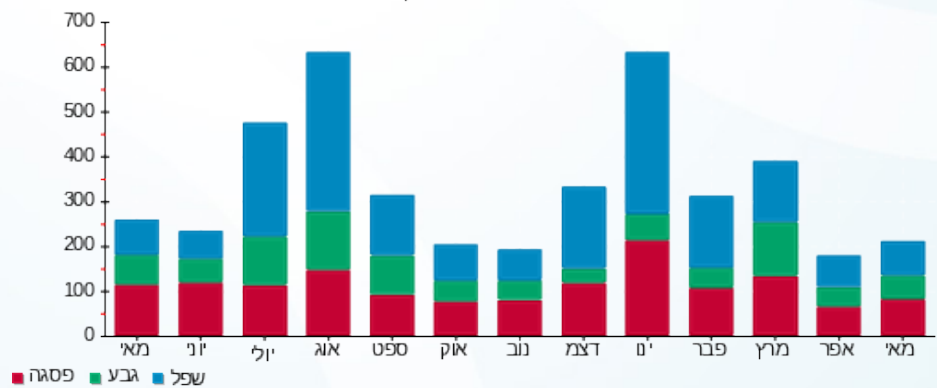



08/06/22

תאריך הפקדה:

שם דייר: הדס ילנסקי, נועה רוני

31/05/22

תאריך קריאה נוכחית:

שם אתר: קיבוץ שריד להפקה

01/05/22

תאריך קריאה קודמת:

לקוח/ה נכבד/ה, אנו מתכבדים להגיש את חישוב צריכת החשמל לתקופה 01/05/22 - 31/05/22:

הדס ילנסקי, נועה רוני - 1 - 20004169(3x40)

סוג תעריף	סוג צריכה	קריאה קודמת	קריאה נוכחית	סה"כ צריכה בקוט"ש	מחיר לקוט"ש בא"ג	סה"כ לתשלום
פרטי חשבון עבור תאריכים:						
777	פסגה	01/05/22	31/05/22	106.70	45.49	48.54 ₪
778	גבע	1,496.90	1,558.21	61.31	37.72	23.13 ₪
779	שפל	2,446.65	2,576.45	129.80	31.20	40.50 ₪

סה"כ לדייר:

פסגה	גבע	שפל	סה"כ	שיא ביקוש
106.70	61.31	129.80	297.81	5.90
₪ 48.54	₪ 23.13	₪ 40.50	₪ 112.16	

סה"כ צריכה

סה"כ לתשלום

20.03 ₪	תשלום קבוע	
7.34 ₪	תשלום עבור גודל חיבור בKVA (3x40)	
139.53 ₪	סה"כ לתשלום	לא כולל מע"מ

התפלגות חיוב בש"ח לפי תע"ז

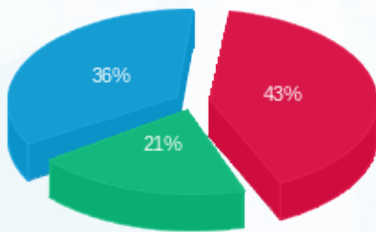

- פסגה (₪ 48.54)
- גבע (₪ 23.13)
- שפל (₪ 40.50)

הסטוריית צריכה בקוט"ש

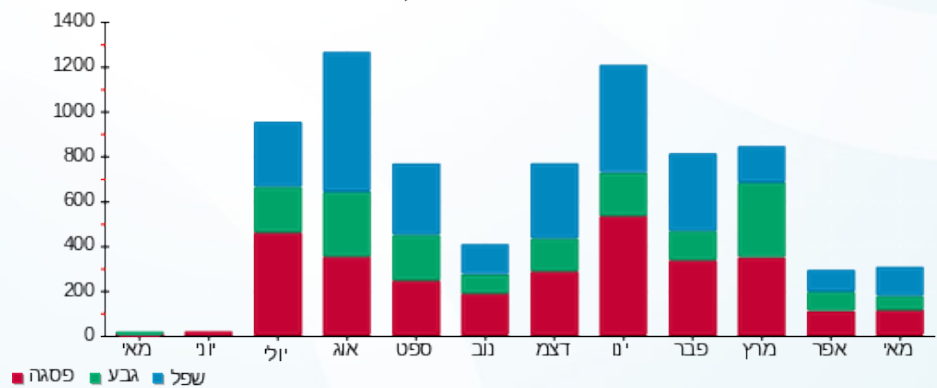



08/06/22 תאריך הפקדה:
 31/05/22 תאריך קריאה נוכחית:
 01/05/22 תאריך קריאה קודמת:

שם דייר: הילנסקי אדם ושני
 שם אתר: קיבוץ שריד להפקה

לקוח/ה נכבד/ה, אנו מתכבדים להגיש את חישוב צריכת החשמל לתקופה 01/05/22 - 31/05/22:

הילנסקי אדם ושני - 4 - 20004360(3x40)

סוג תעריף	סוג צריכה	קריאה קודמת	קריאה נוכחית	סה"כ צריכה בקוט"ש	מחיר לקוט"ש בא"ג	סה"כ לתשלום
פרטי חשבון עבור תאריכים:						
777	פסגה	01/05/22	31/05/22	145.98	45.49	66.40 ₪
778	גבע	66.98	150.73	83.75	37.72	31.59 ₪
779	שפל	63.85	191.35	127.50	31.20	39.78 ₪

סה"כ לדייר:

פסגה	גבע	שפל	סה"כ	שיא ביקוש
145.98	83.75	127.50	357.23	8.06
₪ 66.40	₪ 31.59	₪ 39.78	₪ 137.77	

סה"כ צריכה
 סה"כ לתשלום

20.03 ₪	תשלום קבוע	
7.34 ₪	תשלום עבור גודל חיבור בKVA (3x40)	
165.14 ₪	סה"כ לתשלום	לא כולל מע"מ

התפלגות חיוב בש"ח לפי תעו"ז

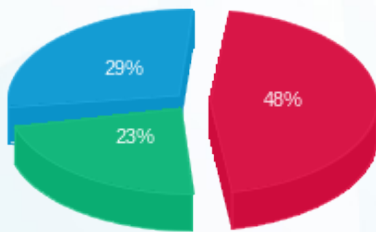

פסגה (₪ 66.40)
 גבע (₪ 31.59)
 שפל (₪ 39.78)

הסטוריית צריכה בקוט"ש

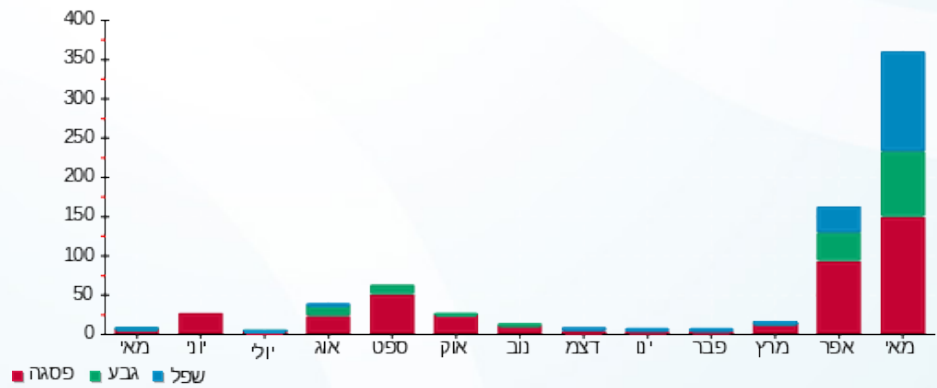



08/06/22

תאריך הפקדה:

שם דייר: הלמן רן-409
שם אתר: קיבוץ שריד להפקה

31/05/22

תאריך קריאה נוכחית:

01/05/22

תאריך קריאה קודמת:

לקוח/ה נכבד/ה, אנו מתכבדים להגיש את חישוב צריכת החשמל לתקופה 01/05/22 - 31/05/22:

אלמן רן-409 - 3 - 21055523(3x40)

סה"כ לתשלום	מחיר לקוט"ש בא"ג	סה"כ צריכה בקוט"ש	קריאה נוכחית	קריאה קודמת	סוג צריכה	סוג תעריף
			31/05/22	01/05/22		פרטי חשבון עבור תאריכים:
₪ 0.88	45.49	1.93	1.93	0.00	פסגה	777
₪ 0.00	37.72	0.00	0.00	0.00	גבע	778
₪ 0.00	31.20	0.00	0.00	0.00	שפל	779

סה"כ לדייר:

שיא ביקוש	סה"כ	שפל	גבע	פסגה
0.52	1.93	0.00	0.00	1.93
	₪ 0.88	₪ 0.00	₪ 0.00	₪ 0.88

סה"כ צריכה

סה"כ לתשלום

₪ 20.03	תשלום קבוע	
₪ 7.34	תשלום עבור גודל חיבור בKVA (3x40)	
₪ 28.24	סה"כ לתשלום	לא כולל מע"מ

התפלגות חיוב בש"ח לפי תע"ז



- פסגה (₪ 0.88)
- גבע (₪ 0.00)
- שפל (₪ 0.00)

הסטוריית צריכה בקוט"ש

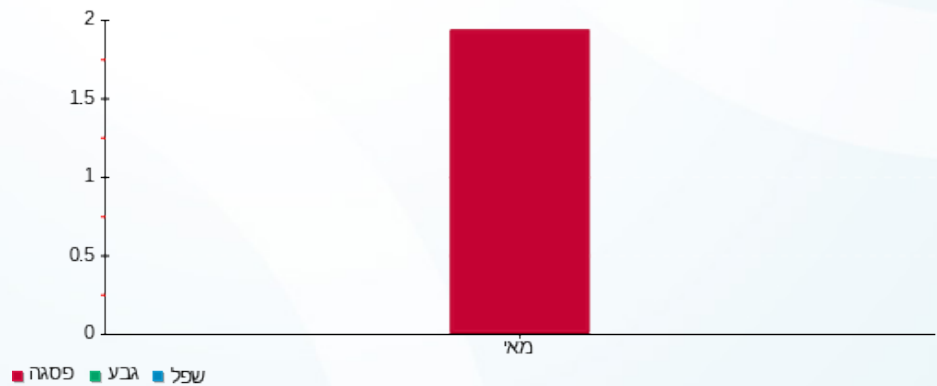

- פסגה
- גבע
- שפל





08/06/22 תאריך הפקדה:
 31/05/22 תאריך קריאה נוכחית:
 01/05/22 תאריך קריאה קודמת:

שם דייר: חרמוני ענת
 שם אתר: קיבוץ שריד להפקה

לקוח/ה נכבד/ה, אנו מתכבדים להגיש את חישוב צריכת החשמל לתקופה 01/05/22 - 31/05/22:

חרמוני ענת - 1 - 20004356(3x40)

סוג תעריף	סוג צריכה	קריאה קודמת	קריאה נוכחית	סה"כ צריכה בקוט"ש	מחיר לקוט"ש בא"ג	סה"כ לתשלום
פרטי חשבון עבור תאריכים:						
777	פסגה	01/05/22	31/05/22	85.23	45.49	38.77 ₪
778	גבע	313.78	359.26	45.49	37.72	17.16 ₪
779	שפל	1,272.50	1,355.46	82.96	31.20	25.88 ₪

סה"כ לדייר:

פסגה	גבע	שפל	סה"כ	שיא ביקוש
85.23	45.49	82.96	213.68	2.57
₪ 38.77	₪ 17.16	₪ 25.88	₪ 81.81	

סה"כ צריכה
 סה"כ לתשלום

20.03 ₪	תשלום קבוע	
7.34 ₪	תשלום עבור גודל חיבור בKVA (3x40)	
109.18 ₪	סה"כ לתשלום	לא כולל מע"מ

התפלגות חיוב בש"ח לפי תעו"ז

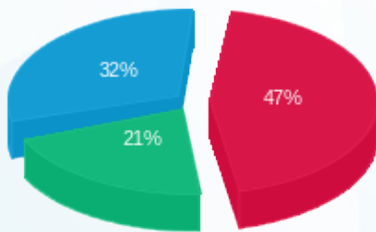

פסגה (₪ 38.77)
 גבע (₪ 17.16)
 שפל (₪ 25.88)

הסטוריית צריכה בקוט"ש

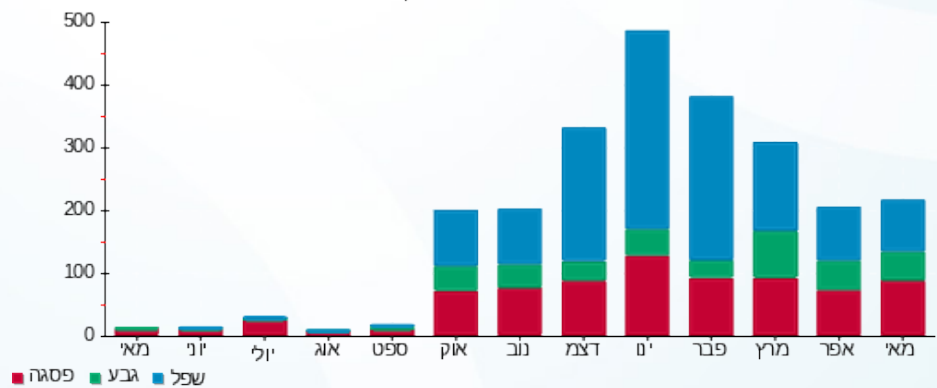



08/06/22

תאריך הפקדה:

31/05/22

תאריך קריאה נוכחית:

01/05/22

תאריך קריאה קודמת:

שם דייר: ירון ליעד ומור
שם אתר: קיבוץ שריד להפקה

לקוח/ה נכבד/ה, אנו מתכבדים להגיש את חישוב צריכת החשמל לתקופה 01/05/22 - 31/05/22:

ירון ליעד ומור - 2 - 20004357(3x40)

סוג תעריף	סוג צריכה	קריאה קודמת	קריאה נוכחית	סה"כ צריכה בקוט"ש	מחיר לקוט"ש בא"ג	סה"כ לתשלום
פרטי חשבון עבור תאריכים:						
777	פסגה	01/05/22	31/05/22	128.50	45.49	58.45 ₪
778	גבע	690.70	803.90	113.20	37.72	42.70 ₪
779	שפל	2,035.33	2,237.70	202.38	31.20	63.14 ₪

סה"כ לדייר:

פסגה	גבע	שפל	סה"כ	שיא ביקוש
128.50	113.20	202.38	444.08	7.41
₪ 58.45	₪ 42.70	₪ 63.14	₪ 164.29	

סה"כ צריכה

סה"כ לתשלום

20.03 ₪	תשלום קבוע	
7.34 ₪	תשלום עבור גודל חיבור בKVA (3x40)	
191.66 ₪	סה"כ לתשלום	לא כולל מע"מ

התפלגות חיוב בש"ח לפי תע"ז

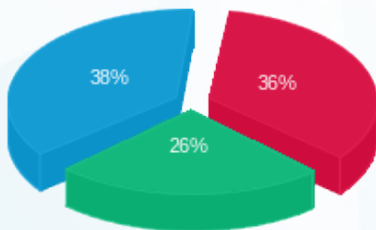

- פסגה (₪ 58.45)
- גבע (₪ 42.70)
- שפל (₪ 63.14)

הסטוריית צריכה בקוט"ש

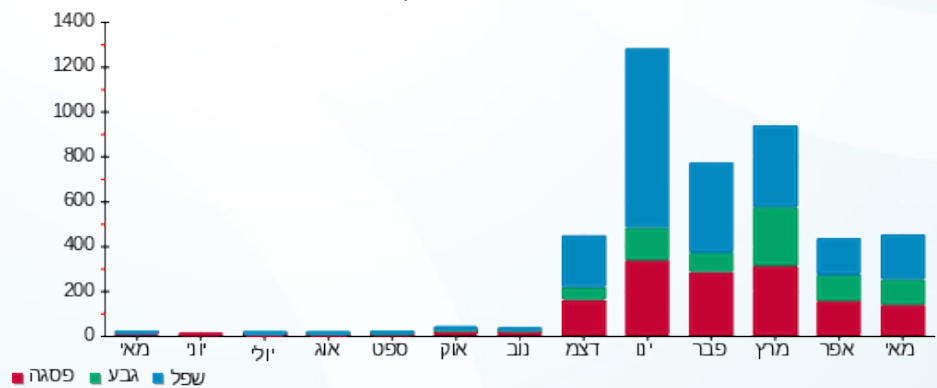

- פסגה
- גבע
- שפל





08/06/22

תאריך הפקדה:

שם דייר: כוזר הדר ורוני (נץ)
שם אתר: קיבוץ שריד להפקה

31/05/22

תאריך קריאה נוכחית:

01/05/22

תאריך קריאה קודמת:

לקוח/ה נכבד/ה, אנו מתכבדים להגיש את חישוב צריכת החשמל לתקופה 01/05/22 - 31/05/22:

כוזר הדר ורוני (נץ) - 2 - 20004358(3x40)

סוג תעריף	סוג צריכה	קריאה קודמת	קריאה נוכחית	סה"כ צריכה בקוט"ש	מחיר לקוט"ש בא"ג	סה"כ לתשלום
פרטי חשבון עבור תאריכים:						
777	פסגה	01/05/22	31/05/22	322.08	45.49	146.51 ₪
778	גבע	2,800.50	2,957.68	157.18	37.72	59.29 ₪
779	שפל	5,887.45	6,181.15	293.70	31.20	91.63 ₪

סה"כ לדייר:

פסגה	גבע	שפל	סה"כ	שיא ביקוש
322.08	157.18	293.70	772.95	8.22
146.51 ₪	59.29 ₪	91.63 ₪	297.43 ₪	

סה"כ צריכה

סה"כ לתשלום

20.03 ₪	תשלום קבוע	
7.34 ₪	תשלום עבור גודל חיבור בKVA (3x40)	
324.80 ₪	סה"כ לתשלום	לא כולל מע"מ

התפלגות חיוב בש"ח לפי תעו"ז

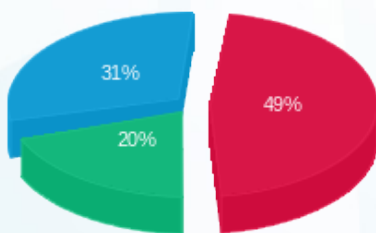

- פסגה (146.51 ₪) 31%
- גבע (59.29 ₪) 20%
- שפל (91.63 ₪) 49%

הסטוריית צריכה בקוט"ש

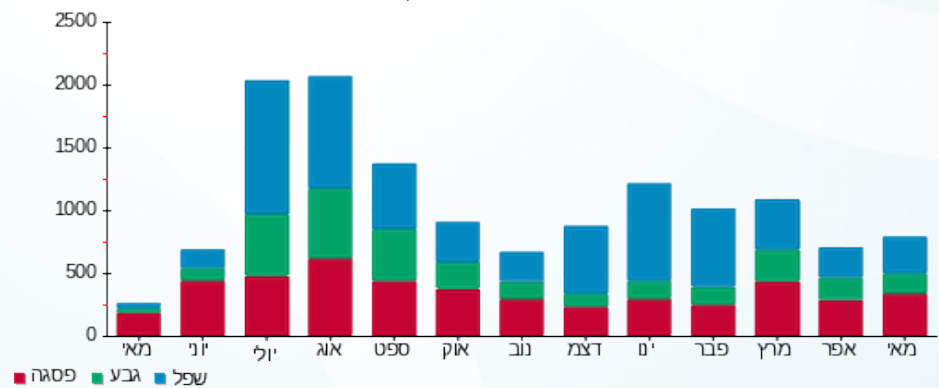

- פסגה
- גבע
- שפל





08/06/22

תאריך הפקדה:

שם דייר: כפרי אבנר ורעות
שם אתר: קיבוץ שריד להפקה

31/05/22

תאריך קריאה נוכחית:

01/05/22

תאריך קריאה קודמת:

לקוח/ה נכבד/ה, אנו מתכבדים להגיש את חישוב צריכת החשמל לתקופה 01/05/22 - 31/05/22:

כפרי אבנר ורעות - 4 - 20004169(3x40)

סוג תעריף	סוג צריכה	קריאה קודמת	קריאה נוכחית	סה"כ צריכה בקוט"ש	מחיר לקוט"ש בא"ג	סה"כ לתשלום
		01/05/22	31/05/22			
777	פסגה	4,797.15	5,042.55	245.40	45.49	111.63 ₪
778	גבע	3,642.73	3,817.59	174.86	37.72	65.96 ₪
779	שפל	8,192.55	8,510.50	317.95	31.20	99.20 ₪

סה"כ לדייר:

פסגה	גבע	שפל	סה"כ	שיא ביקוש
245.40	174.86	317.95	738.21	9.13
111.63 ₪	65.96 ₪	99.20 ₪	276.79 ₪	

סה"כ צריכה

סה"כ לתשלום

20.03 ₪	תשלום קבוע	
7.34 ₪	תשלום עבור גודל חיבור בKVA (3x40)	
304.16 ₪	סה"כ לתשלום	לא כולל מע"מ

התפלגות חיוב בש"ח לפי תע"ז

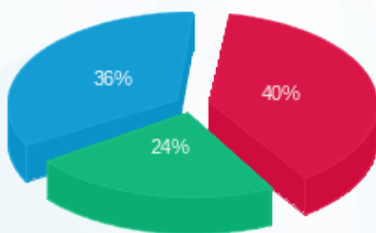

■ פסגה (111.63 ₪)
■ גבע (65.96 ₪)
■ שפל (99.20 ₪)

הסטוריית צריכה בקוט"ש

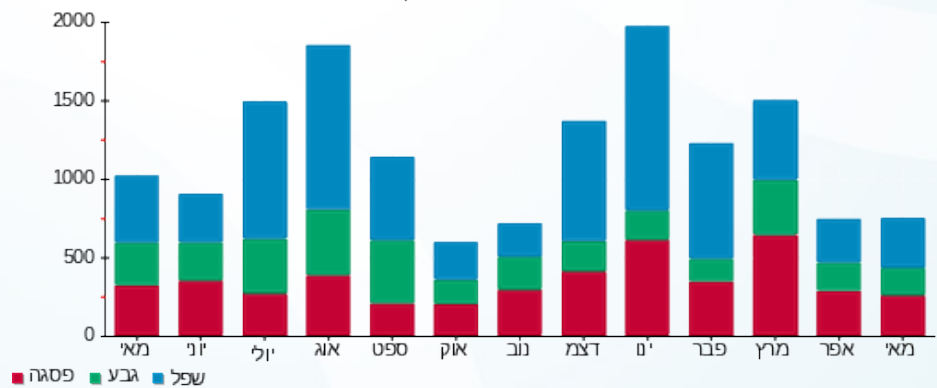



08/06/22 תאריך הפקדה:
 31/05/22 תאריך קריאה נוכחית:
 01/05/22 תאריך קריאה קודמת:

שם דייר: כפרי אלעד ואיילת
 שם אתר: קיבוץ שריד להפקה

לקוח/ה נכבד/ה, אנו מתכבדים להגיש את חישוב צריכת החשמל לתקופה 01/05/22 - 31/05/22:

כפרי אלעד ואיילת - 4 - 20004357(3x40)

סוג תעריף	סוג צריכה	קריאה קודמת	קריאה נוכחית	סה"כ צריכה בקוט"ש	מחיר לקוט"ש בא"ג	סה"כ לתשלום
פרטי חשבון עבור תאריכים:						
777	פסגה	01/05/22	31/05/22	210.10	45.49	95.57 ₪
778	גבע	1,909.40	2,042.90	133.50	37.72	50.36 ₪
779	שפל	6,734.50	6,997.23	262.72	31.20	81.97 ₪

סה"כ לדייר:

פסגה	גבע	שפל	סה"כ	שיא ביקוש
210.10	133.50	262.72	606.33	35.18
₪ 95.57	₪ 50.36	₪ 81.97	₪ 227.90	

סה"כ צריכה
 סה"כ לתשלום

20.03 ₪	תשלום קבוע	
7.34 ₪	תשלום עבור גודל חיבור בKVA (3x40)	
255.27 ₪	סה"כ לתשלום	לא כולל מע"מ

התפלגות חיוב בש"ח לפי תע"ז

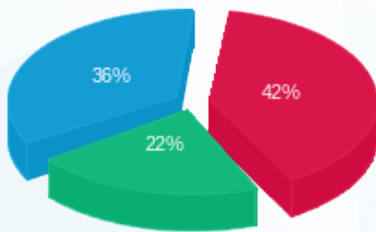

פסגה (₪ 95.57)
 גבע (₪ 50.36)
 שפל (₪ 81.97)

הסטוריית צריכה בקוט"ש

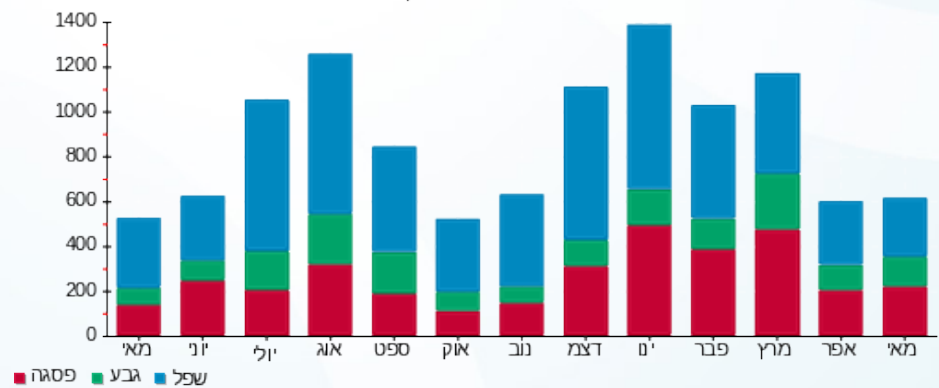



08/06/22 תאריך הפקדה:
 31/05/22 תאריך קריאה נוכחית:
 01/05/22 תאריך קריאה קודמת:

שם דייר: לירון ארנון
 שם אתר: קיבוץ שריד להפקה

לקוח/ה נכבד/ה, אנו מתכבדים להגיש את חישוב צריכת החשמל לתקופה 01/05/22 - 31/05/22:

לירון ארנון - 1 - 17313192(3x40)

סוג תעריף	סוג צריכה	קריאה קודמת	קריאה נוכחית	סה"כ צריכה בקוט"ש	מחיר לקוט"ש בא"ג	סה"כ לתשלום
פרטי חשבון עבור תאריכים:						
777	פסגה	01/05/22	31/05/22	175.95	45.49	80.04 ₪
778	גבע	6,646.20	6,784.67	138.47	37.72	52.23 ₪
779	שפל	19,009.20	19,314.30	305.10	31.20	95.19 ₪

סה"כ לדייר:

פסגה	גבע	שפל	סה"כ	שיא ביקוש
175.95	138.47	305.10	619.52	13.65
80.04 ₪	52.23 ₪	95.19 ₪	227.46 ₪	

סה"כ צריכה
 סה"כ לתשלום

20.03 ₪	תשלום קבוע	
7.34 ₪	תשלום עבור גודל חיבור בKVA (3x40)	
254.83 ₪	סה"כ לתשלום	לא כולל מע"מ

התפלגות חיוב בש"ח לפי תע"ז

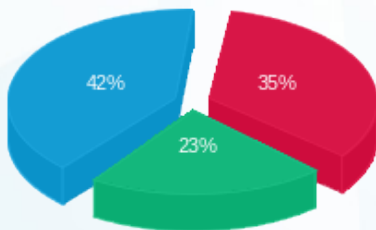

פסגה (80.04 ₪)
 גבע (52.23 ₪)
 שפל (95.19 ₪)

הסטוריית צריכה בקוט"ש

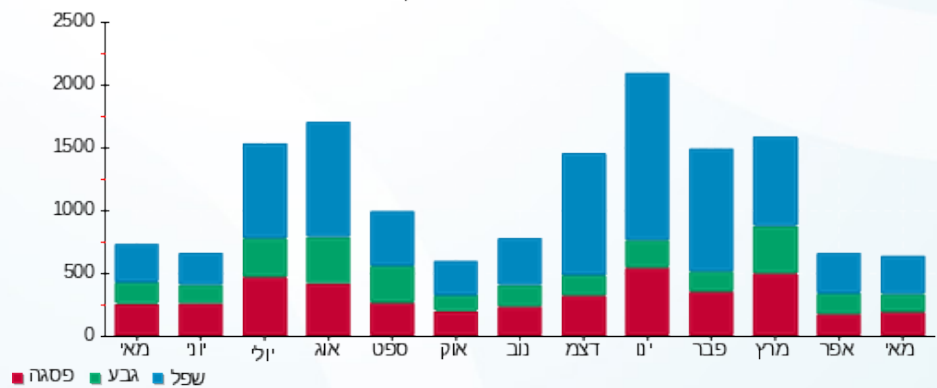



08/06/22 תאריך הפקדה:
 31/05/22 תאריך קריאה נוכחית:
 01/05/22 תאריך קריאה קודמת:

שם דייר: מאור ניר ואופיר
 שם אתר: קיבוץ שריד להפקה

לקוח/ה נכבד/ה, אנו מתכבדים להגיש את חישוב צריכת החשמל לתקופה 01/05/22 - 31/05/22:

מאור ניר ואופיר - 3 - 20004358 (3x40)

סה"כ לתשלום	מחיר לקוט"ש בא"ג	סה"כ צריכה בקוט"ש	קריאה נוכחית	קריאה קודמת	סוג צריכה	סוג תעריף
			31/05/22	01/05/22		פרטי חשבון עבור תאריכים:
₪ 88.77	45.49	195.15	2,054.33	1,859.18	פסגה	777
₪ 33.96	37.72	90.03	1,357.13	1,267.10	גבע	778
₪ 97.31	31.20	311.88	2,730.25	2,418.38	שפל	779

סה"כ לדייר:

שיא ביקוש	סה"כ	שפל	גבע	פסגה
6.68	597.05	311.88	90.03	195.15
	₪ 220.04	₪ 97.31	₪ 33.96	₪ 88.77

סה"כ צריכה
 סה"כ לתשלום

₪ 20.03	תשלום קבוע	
₪ 7.34	תשלום עבור גודל חיבור בKVA (3x40)	
₪ 247.40	סה"כ לתשלום	לא כולל מע"מ

התפלגות חיוב בש"ח לפי תעו"ז

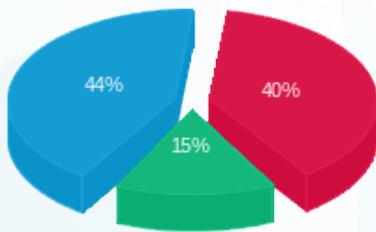

פסגה (₪ 88.77)
 גבע (₪ 33.96)
 שפל (₪ 97.31)

הסטוריית צריכה בקוט"ש

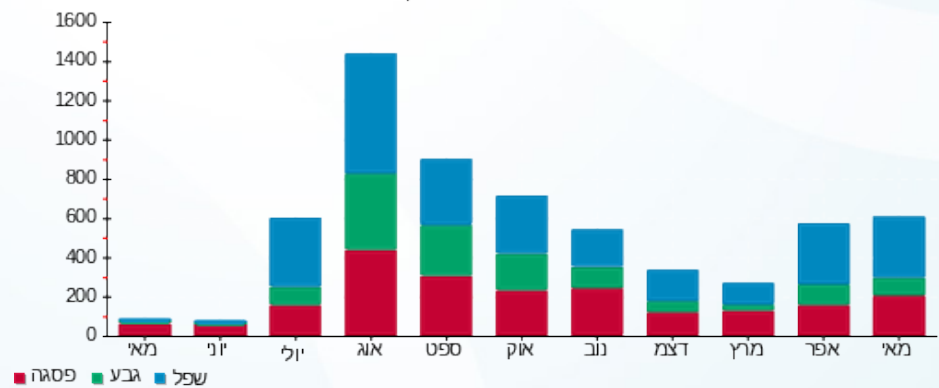



08/06/22 תאריך הפקה:
 31/05/22 תאריך קריאה נוכחית:
 01/05/22 תאריך קריאה קודמת:

שם דייר: מאור פרסאי
 שם אתר: קיבוץ שריד להפקה

לקוח/ה נכבד/ה, אנו מתכבדים להגיש את חישוב צריכת החשמל לתקופה 01/05/22 - 31/05/22:

מאור פרסאי - 1 - (3x40)17313044

סה"כ לתשלום	מחיר לקוט"ש בא"ג	סה"כ צריכה בקוט"ש	קריאה נוכחית	קריאה קודמת	סוג צריכה	סוג תעריף
			31/05/22	01/05/22		פרטי חשבון עבור תאריכים:
0.00 ₪	45.49	0.00	9.30	9.30	פסגה	777
0.00 ₪	37.72	0.00	0.90	0.90	גבע	778
0.00 ₪	31.20	0.00	8.30	8.30	שפל	779

סה"כ לדייר:

שיא ביקוש	סה"כ	שפל	גבע	פסגה
3.18	0.00	0.00	0.00	0.00
	0.00 ₪	0.00 ₪	0.00 ₪	0.00 ₪

סה"כ צריכה
 סה"כ לתשלום

20.03 ₪	תשלום קבוע	
7.34 ₪	תשלום עבור גודל חיבור ב-KVA (3x40)	
27.37 ₪	סה"כ לתשלום	לא כולל מע"מ





08/06/22 תאריך הפקה:
 31/05/22 תאריך קריאה נוכחית:
 01/05/22 תאריך קריאה קודמת:

שם דייר: מדגרה
 שם אתר: קיבוץ שריד להפקה

לקוח/ה נכבד/ה, אנו מתכבדים להגיש את חישוב צריכת החשמל לתקופה 01/05/22 - 31/05/22:

מדגרה - 1 - 17313505(0x0)

סוג תעריף	סוג צריכה	קריאה קודמת	קריאה נוכחית	סה"כ צריכה בקוט"ש	מחיר לקוט"ש בא"ג	סה"כ לתשלום
		01/05/22	31/05/22			
777	פסגה	984,439.60	1,009,853.10	25,413.50	45.49	11,560.60 ₪
778	גבע	520,725.40	529,897.30	9,171.90	37.72	3,459.64 ₪
779	שפל	1,720,275.60	1,757,829.40	37,553.80	31.20	11,716.79 ₪

סה"כ לדיר:

פסגה	גבע	שפל	סה"כ	שיא ביקוש
25,413.50	9,171.90	37,553.80	72,139.20	316.50
11,560.60 ₪	3,459.64 ₪	11,716.79 ₪	26,737.03 ₪	

סה"כ צריכה
 סה"כ לתשלום

20.03 ₪	תשלום קבוע	
0.00 ₪	תשלום עבור גודל חיבור בKVA (0x0)	
26,757.06 ₪	סה"כ לתשלום	לא כולל מע"מ

התפלגות חיוב בש"ח לפי תעו"ז

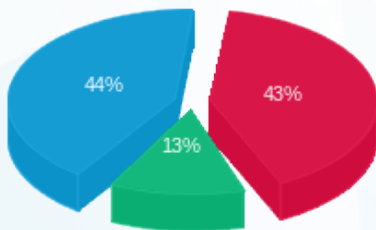

פסגה (11,560.60 ₪) 44%
 גבע (3,459.64 ₪) 13%
 שפל (11,716.79 ₪) 43%

הסטוריית צריכה בקוט"ש

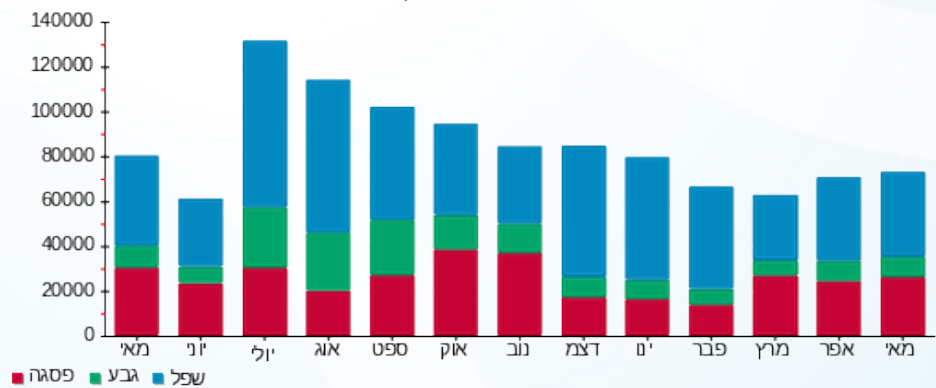



08/06/22

תאריך הפקדה:

שם דייר: מדגרה - סולארי
שם אתר: קיבוץ שריד להפקה

31/05/22

תאריך קריאה נוכחית:

01/05/22

תאריך קריאה קודמת:

לקוח/ה נכבד/ה, אנו מתכבדים להגיש את חישוב צריכת החשמל לתקופה 01/05/22 - 31/05/22:

מדגרה - סולארי - 1 - 20281826(3x250)

סוג תעריף	סוג צריכה	קריאה קודמת	קריאה נוכחית	סה"כ צריכה בקוט"ש	מחיר לקוט"ש בא"ג	סה"כ לתשלום
פרטי חשבון עבור תאריכים:						
777	פסגה	01/05/22	31/05/22	17,318.46	45.49	7,878.17 ₪
778	גבע	12,939.69	16,248.80	3,309.11	37.72	1,248.20 ₪
779	שפל	45,824.10	50,231.00	4,406.90	31.20	1,374.95 ₪

סה"כ לדייר:

פסגה	גבע	שפל	סה"כ	שיא ביקוש
17,318.46	3,309.11	4,406.90	25,034.47	102.54
7,878.17 ₪	1,248.20 ₪	1,374.95 ₪	10,501.32 ₪	

סה"כ צריכה

סה"כ לתשלום

20.03 ₪	תשלום קבוע	
45.86 ₪	תשלום עבור גודל חיבור בKVA (3x250)	
10,567.20 ₪	סה"כ לתשלום	לא כולל מע"מ

התפלגות חיוב בש"ח לפי תע"ז

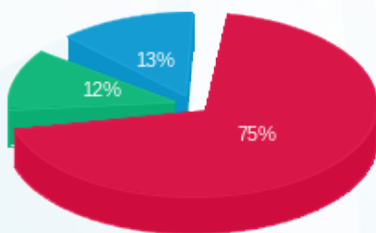

■ פסגה (7,878.17 ₪)
■ גבע (1,248.20 ₪)
■ שפל (1,374.95 ₪)

הסטוריית צריכה בקוט"ש

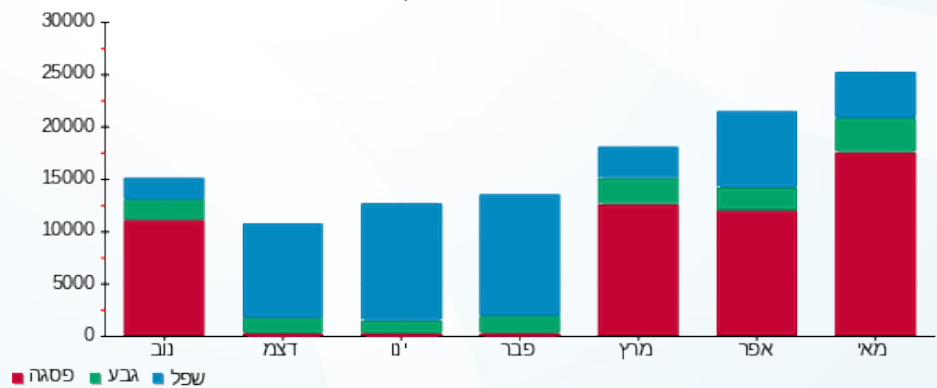



08/06/22 תאריך הפקה:
 31/05/22 תאריך קריאה נוכחית:
 01/05/22 תאריך קריאה קודמת:

שם דייר: מדגרה - ראשי חדש
 שם אתר: קיבוץ שריד להפקה

לקוח/ה נכבד/ה, אנו מתכבדים להגיש את חישוב צריכת החשמל לתקופה 01/05/22 - 31/05/22:

מדגרה - ראשי חדש - 1 - 20281698(3x800)

סה"כ לתשלום	מחיר לקוט"ש בא"ג	סה"כ צריכה בקוט"ש	קריאה נוכחית	קריאה קודמת	סוג צריכה	סוג תעריף
			31/05/22	01/05/22	פרטי חשבון עבור תאריכים:	
18,222.79 ₪	45.49	40,058.90	236,163.80	196,104.90	פסגה	777
6,152.89 ₪	37.72	16,312.00	98,377.80	82,065.80	גבע	778
12,096.12 ₪	31.20	38,769.60	364,534.00	325,764.40	שפל	779

סה"כ לדייר:

שיא ביקוש	סה"כ	שפל	גבע	פסגה	סה"כ צריכה
283.90	95,140.50	38,769.60	16,312.00	40,058.90	סה"כ לתשלום
	36,471.80 ₪	12,096.12 ₪	6,152.89 ₪	18,222.79 ₪	

20.03 ₪	תשלום קבוע	
146.74 ₪	תשלום עבור גודל חיבור בKVA (3x800)	
36,638.57 ₪	סה"כ לתשלום	לא כולל מע"מ

התפלגות חיוב בש"ח לפי תע"ז

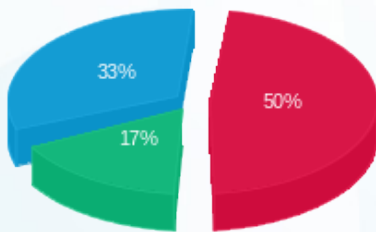

פסגה (18,222.79 ₪) 17%
 גבע (6,152.89 ₪) 33%
 שפל (12,096.12 ₪) 50%

הסטוריית צריכה בקוט"ש

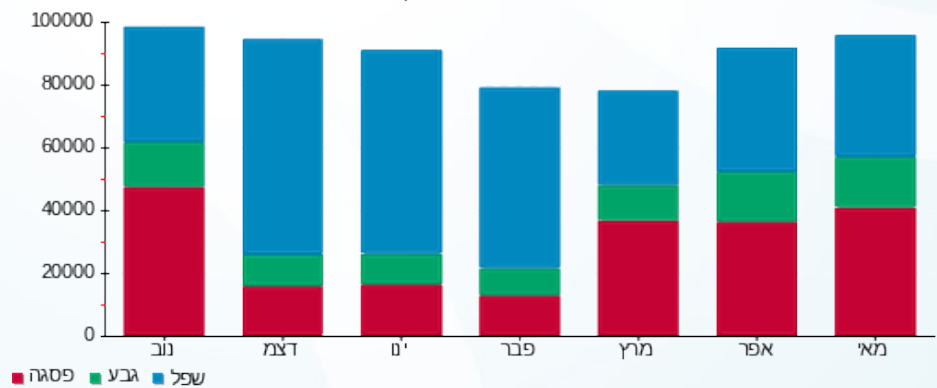

08/06/22 תאריך הפקה:
 31/05/22 תאריך קריאה נוכחית:
 01/05/22 תאריך קריאה קודמת:

שם דייר: מוסד - מחסן חדר אוכל
 שם אתר: קיבוץ שריד להפקה

לקוח/ה נכבד/ה, אנו מתכבדים להגיש את חישוב צריכת החשמל לתקופה 01/05/22 - 31/05/22:

מוסד - מחסן חדר אוכל - 1 - 17312702(0x0)

סוג תעריף	סוג צריכה	קריאה קודמת	קריאה נוכחית	סה"כ צריכה בקוט"ש	מחיר לקוט"ש בא"ג	סה"כ לתשלום
פרטי חשבון עבור תאריכים:						
777	פסגה	01/05/22	31/05/22	0.87	45.49	0.39 ₪
778	גבע	16.10	16.30	0.20	37.72	0.08 ₪
779	שפל	149.70	151.90	2.20	31.20	0.69 ₪

סה"כ לדייר:

פסגה	גבע	שפל	סה"כ	שיא ביקוש
0.87	0.20	2.20	3.27	25.92
0.39 ₪	0.08 ₪	0.69 ₪	1.16 ₪	

סה"כ צריכה
 סה"כ לתשלום

20.03 ₪	תשלום קבוע
0.00 ₪	תשלום עבור גודל חיבור בKVA (0x0)
21.19 ₪	סה"כ לתשלום
לא כולל מע"מ	

התפלגות חיוב בש"ח לפי תעו"ז

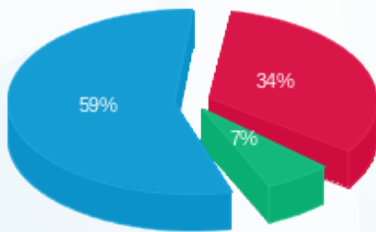

פסגה (0.39 ₪) ■
 גבע (0.08 ₪) ■
 שפל (0.69 ₪) ■

הסטוריית צריכה בקוט"ש

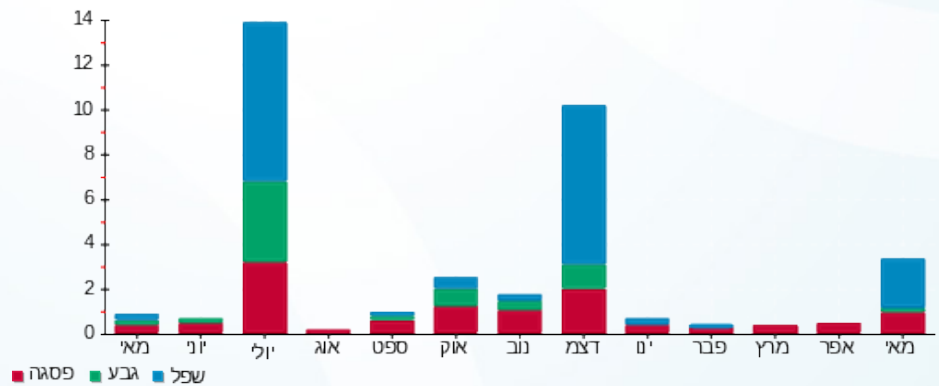

פסגה ■ גבע ■ שפל



08/06/22 תאריך הפקדה:
 31/05/22 תאריך קריאה נוכחית:
 01/05/22 תאריך קריאה קודמת:

שם דייר: מפסק ראשי
 שם אתר: קיבוץ שריד להפקה

לקוח/ה נכבד/ה, אנו מתכבדים להגיש את חישוב צריכת החשמל לתקופה 01/05/22 - 31/05/22:

מפסק ראשי - 1 - 20004129 (3x250)

סוג תעריף	סוג צריכה	קריאה קודמת	קריאה נוכחית	סה"כ צריכה בקוט"ש	מחיר לקוט"ש בא"ג	סה"כ לתשלום
פרטי חשבון עבור תאריכים:						
777	פסגה	01/05/22	31/05/22	253.80	45.49	115.45 ₪
778	גבע	1,777.80	1,854.30	76.50	37.72	28.86 ₪
779	שפל	4,017.60	4,187.10	169.50	31.20	52.88 ₪

סה"כ לדייר:

פסגה	גבע	שפל	סה"כ	שיא ביקוש
253.80	76.50	169.50	499.80	1,178.92
115.45 ₪	28.86 ₪	52.88 ₪	197.19 ₪	

סה"כ צריכה
 סה"כ לתשלום

20.03 ₪	תשלום קבוע	
45.86 ₪	תשלום עבור גודל חיבור בKVA (3x250)	
263.08 ₪	סה"כ לתשלום	לא כולל מע"מ

התפלגות חיוב בש"ח לפי תעו"ז

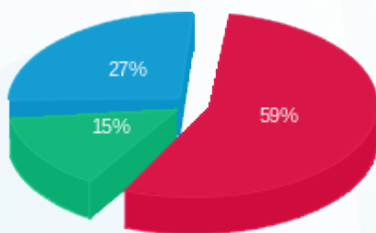

פסגה (115.45 ₪) ■
 גבע (28.86 ₪) ■
 שפל (52.88 ₪) ■

הסטוריית צריכה בקוט"ש

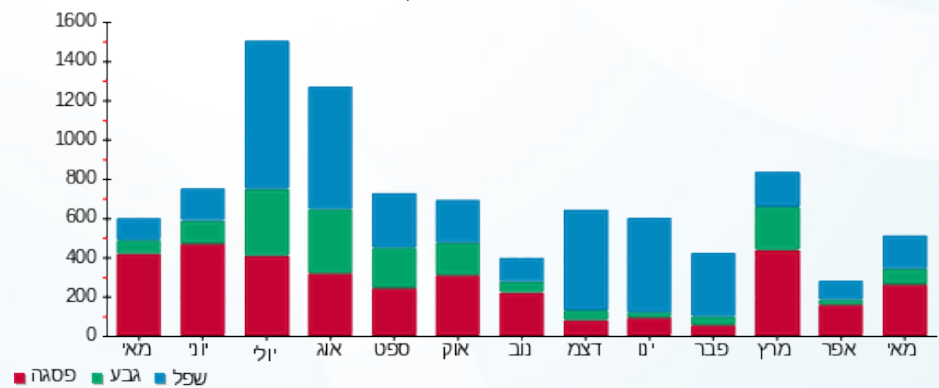



08/06/22

תאריך הפקה:

שם דייר: מרום חגית וארנון
שם אתר: קיבוץ שריד להפקה

31/05/22

תאריך קריאה נוכחית:

01/05/22

תאריך קריאה קודמת:

לקוח/ה נכבד/ה, אנו מתכבדים להגיש את חישוב צריכת החשמל לתקופה 01/05/22 - 31/05/22:

מרום חגית וארנון - 1 - 20004358(3x40)

סה"כ לתשלום	מחיר לקוט"ש בא"ג	סה"כ צריכה בקוט"ש	קריאה נוכחית	קריאה קודמת	סוג צריכה	סוג תעריף
			31/05/22	01/05/22		פרטי חשבון עבור תאריכים:
105.39 ₪	45.49	231.68	2,591.68	2,360.00	פסגה	777
34.73 ₪	37.72	92.08	1,260.90	1,168.83	גבע	778
60.65 ₪	31.20	194.38	3,491.05	3,296.68	שפל	779

סה"כ לדייר:

שיא ביקוש	סה"כ	שפל	גבע	פסגה
9.07	518.13	194.38	92.08	231.68
	200.76 ₪	60.65 ₪	34.73 ₪	105.39 ₪

סה"כ צריכה

סה"כ לתשלום

20.03 ₪	תשלום קבוע	
7.34 ₪	תשלום עבור גודל חיבור בKVA (3x40)	
228.13 ₪	סה"כ לתשלום	לא כולל מע"מ

התפלגות חיוב בש"ח לפי תע"ז

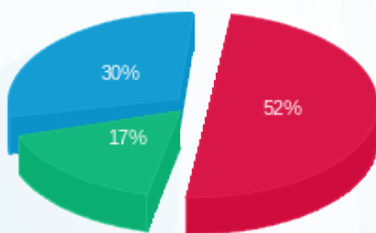

- פסגה (105.39 ₪)
- גבע (34.73 ₪)
- שפל (60.65 ₪)

הסטוריית צריכה בקוט"ש

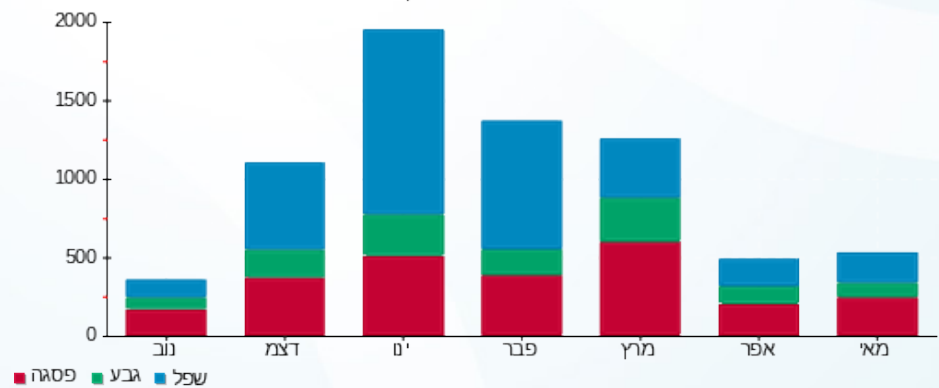



08/06/22 תאריך הפקה:
 31/05/22 תאריך קריאה נוכחית:
 01/05/22 תאריך קריאה קודמת:

שם דייר: משפחת כליל
 שם אתר: קיבוץ שריד להפקה

לקוח/ה נכבד/ה, אנו מתכבדים להגיש את חישוב צריכת החשמל לתקופה 01/05/22 - 31/05/22:

משפחת כליל - 3 - 19051983(3x50)

סוג תעריף	סוג צריכה	קריאה קודמת	קריאה נוכחית	סה"כ צריכה בקוט"ש	מחיר לקוט"ש בא"ג	סה"כ לתשלום
פרטי חשבון עבור תאריכים:						
777	פסגה	01/05/22	31/05/22	20.33	45.49	9.25 ₪
778	גבע	9,444.03	9,453.30	9.27	37.72	3.50 ₪
779	שפל	27,323.78	27,350.23	26.45	31.20	8.25 ₪

סה"כ לדייר:

פסגה	גבע	שפל	סה"כ	שיא ביקוש
20.33	9.27	26.45	56.05	1.45
9.25 ₪	3.50 ₪	8.25 ₪	21.00 ₪	

סה"כ צריכה
 סה"כ לתשלום

20.03 ₪	תשלום קבוע	
9.17 ₪	תשלום עבור גודל חיבור בKVA (3x50)	
50.20 ₪	סה"כ לתשלום	לא כולל מע"מ

התפלגות חיוב בש"ח לפי תעו"ז

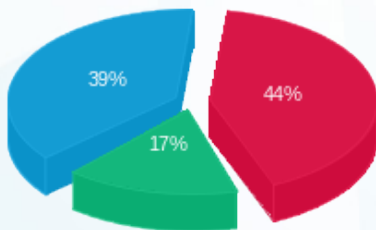

פסגה (9.25 ₪) 44%
 גבע (3.50 ₪) 39%
 שפל (8.25 ₪) 17%

הסטוריית צריכה בקוט"ש

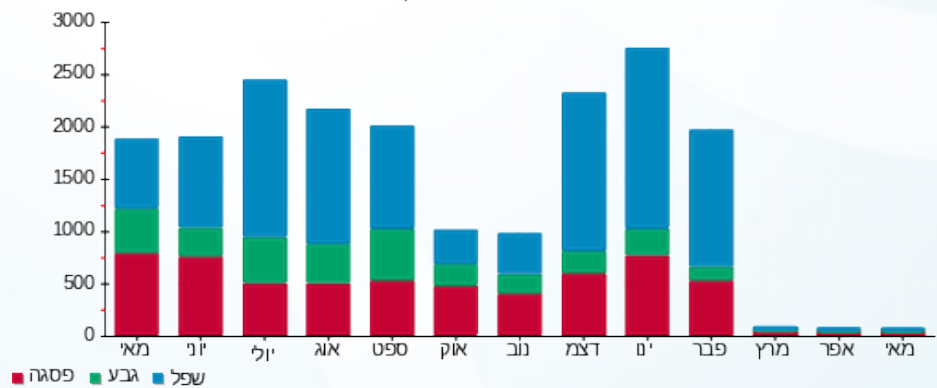



08/06/22

תאריך הפקדה:

שם דייר: משרד אבי
שם אתר: קיבוץ שריד להפקה

31/05/22

תאריך קריאה נוכחית:

01/05/22

תאריך קריאה קודמת:

לקוח/ה נכבד/ה, אנו מתכבדים להגיש את חישוב צריכת החשמל לתקופה 01/05/22 - 31/05/22:

משרד אבי - 1 - 17313357 (3x25)

סוג תעריף	סוג צריכה	קריאה קודמת	קריאה נוכחית	סה"כ צריכה בקוט"ש	מחיר לקוט"ש בא"ג	סה"כ לתשלום
פרטי חשבון עבור תאריכים:						
777	פסגה	01/05/22	31/05/22	2,422.43	45.49	16.35 ₪
778	גבע	789.50	793.52	4.02	37.72	1.52 ₪
779	שפל	2,430.50	2,439.07	8.57	31.20	2.67 ₪

סה"כ לדייר:

פסגה	גבע	שפל	סה"כ	שיא ביקוש
35.93	4.02	8.57	48.52	4.44
16.35 ₪	1.52 ₪	2.67 ₪	20.53 ₪	

סה"כ צריכה

סה"כ לתשלום

20.03 ₪	תשלום קבוע	
4.59 ₪	תשלום עבור גודל חיבור בKVA (3x25)	
45.15 ₪	סה"כ לתשלום	לא כולל מע"מ

התפלגות חיוב בש"ח לפי תע"ז

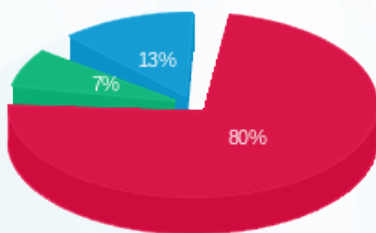

- פסגה (16.35 ₪)
- גבע (1.52 ₪)
- שפל (2.67 ₪)

הסטוריית צריכה בקוט"ש

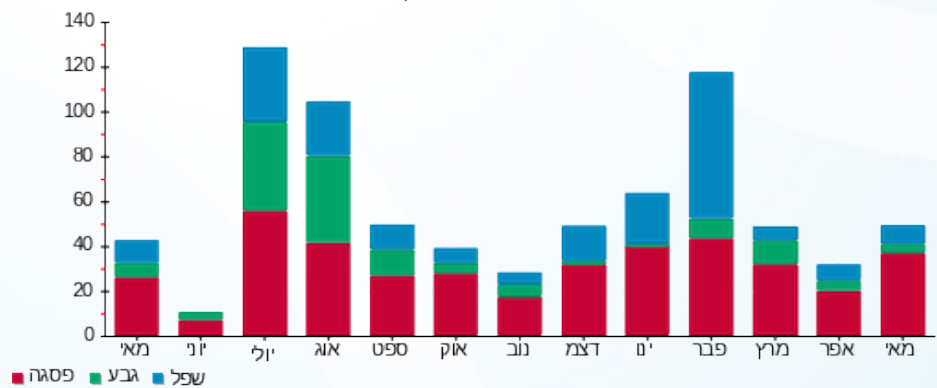

- פסגה
- גבע
- שפל





08/06/22

תאריך הפקדה:

שם דייר: מתח גבוה - מחסן
שם אתר: קיבוץ שריד להפקה

31/05/22

תאריך קריאה נוכחית:

01/05/22

תאריך קריאה קודמת:

לקוח/ה נכבד/ה, אנו מתכבדים להגיש את חישוב צריכת החשמל לתקופה 01/05/22 - 31/05/22:

מתח גבוה - מחסן - 1 - (3x25)17312830

סוג תעריף	סוג צריכה	קריאה קודמת	קריאה נוכחית	סה"כ צריכה בקוט"ש	מחיר לקוט"ש בא"ג	סה"כ לתשלום
פרטי חשבון עבור תאריכים:						
777	פסגה	01/05/22	31/05/22	41.30	45.49	1,879.10
778	גבע	415.40	429.10	13.70	37.72	517.10
779	שפל	1,116.50	1,151.60	35.10	31.20	1,109.50

סה"כ לדייר:

פסגה	גבע	שפל	סה"כ	שיא ביקוש
41.30	13.70	35.10	90.10	3.53
18.79	5.17	10.95	34.91	

סה"כ צריכה

סה"כ לתשלום

20.03	תשלום קבוע	
4.59	תשלום עבור גודל חיבור בKVA (3x25)	
59.52	סה"כ לתשלום	לא כולל מע"מ

התפלגות חיוב בש"ח לפי תע"ז

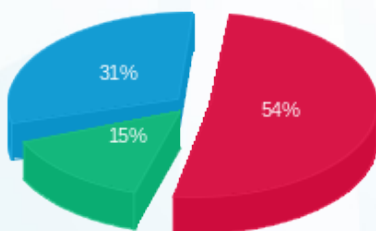

■ פסגה (18.79 ₪)
■ גבע (5.17 ₪)
■ שפל (10.95 ₪)

הסטוריית צריכה בקוט"ש

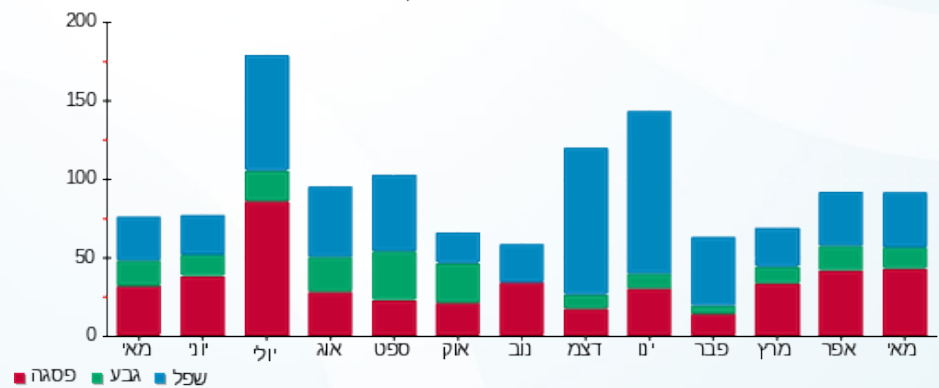

■ פסגה ■ גבע ■ שפל





08/06/22 תאריך הפקדה:
 31/05/22 תאריך קריאה נוכחית:
 01/05/22 תאריך קריאה קודמת:

שם דייר: גנן מיקה והראל
 שם אתר: קיבוץ שריד להפקה

לקוח/ה נכבד/ה, אנו מתכבדים להגיש את חישוב צריכת החשמל לתקופה 01/05/22 - 31/05/22:

גנן מיקה והראל - 3 - 20004487(3x40)

סוג תעריף	סוג צריכה	קריאה קודמת	קריאה נוכחית	סה"כ צריכה בקוט"ש	מחיר לקוט"ש בא"ג	סה"כ לתשלום
פרטי חשבון עבור תאריכים:						
777	פסגה	01/05/22	31/05/22	317.33	45.49	144.35 ₪
778	גבע	782.65	975.00	192.35	37.72	72.55 ₪
779	שפל	1,934.98	2,324.04	389.06	31.20	121.39 ₪

סה"כ לדייר:

פסגה	גבע	שפל	סה"כ	שיא ביקוש
317.33	192.35	389.06	898.74	17.76
144.35 ₪	72.55 ₪	121.39 ₪	338.29 ₪	

סה"כ צריכה
 סה"כ לתשלום

20.03 ₪	תשלום קבוע	
7.34 ₪	תשלום עבור גודל חיבור בKVA (3x40)	
365.66 ₪	סה"כ לתשלום	לא כולל מע"מ

התפלגות חיוב בש"ח לפי תעו"ז

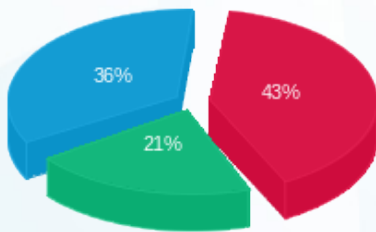

פסגה (144.35 ₪) 36%
 גבע (72.55 ₪) 21%
 שפל (121.39 ₪) 43%

הסטוריית צריכה בקוט"ש

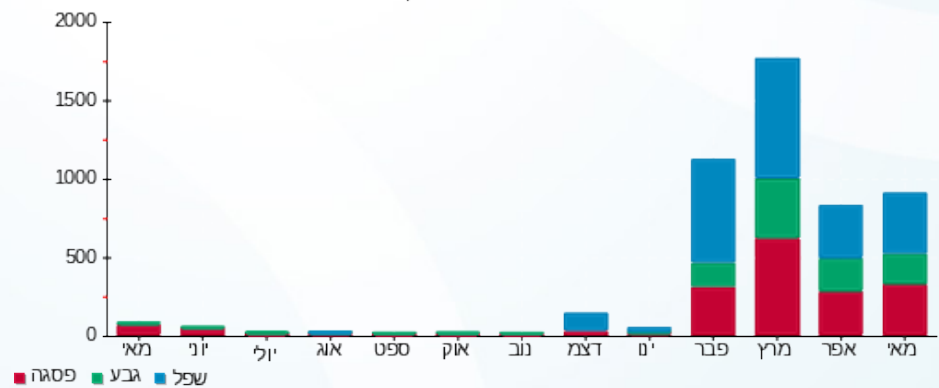



08/06/22

תאריך הפקה:

שם דייר: ניצן ליבני
שם אתר: קיבוץ שריד להפקה

31/05/22

תאריך קריאה נוכחית:

01/05/22

תאריך קריאה קודמת:

לקוח/ה נכבד/ה, אנו מתכבדים להגיש את חישוב צריכת החשמל לתקופה 01/05/22 - 31/05/22:

ניצן ליבני - 1 - 17313381(0x0)

סה"כ לתשלום	מחיר לקוט"ש בא"ג	סה"כ צריכה בקוט"ש	קריאה נוכחית	קריאה קודמת	סוג צריכה	סוג תעריף
			31/05/22	01/05/22		פרטי חשבון עבור תאריכים:
188.24 ₪	45.49	413.80	17,155.70	16,741.90	פסגה	777
74.12 ₪	37.72	196.50	10,331.10	10,134.60	גבע	778
157.46 ₪	31.20	504.68	28,262.78	27,758.10	שפל	779

סה"כ לדיר:

שיא ביקוש	סה"כ	שפל	גבע	פסגה
12.57	1,114.98	504.68	196.50	413.80
	419.82 ₪	157.46 ₪	74.12 ₪	188.24 ₪

סה"כ צריכה

סה"כ לתשלום

20.03 ₪	תשלום קבוע	
0.00 ₪	תשלום עבור גודל חיבור בKVA (0x0)	
439.85 ₪	סה"כ לתשלום	לא כולל מע"מ

התפלגות חיוב בש"ח לפי תעו"ז

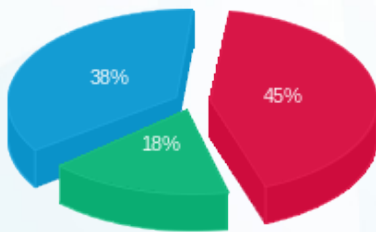

- פסגה (188.24 ₪) 38%
- גבע (74.12 ₪) 18%
- שפל (157.46 ₪) 45%

הסטוריית צריכה בקוט"ש

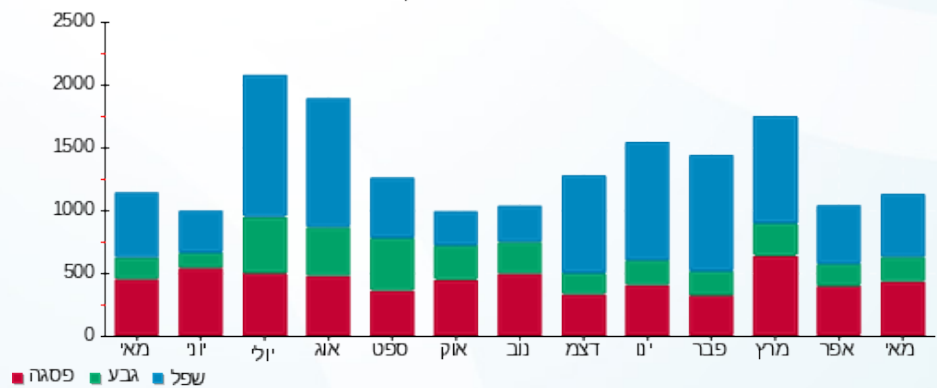

- פסגה
- גבע
- שפל





08/06/22 תאריך הפקדה:
 31/05/22 תאריך קריאה נוכחית:
 01/05/22 תאריך קריאה קודמת:

שם דייר: נענע הסכרות
 שם אתר: קיבוץ שריד להפקה

לקוח/ה נכבד/ה, אנו מתכבדים להגיש את חישוב צריכת החשמל לתקופה 01/05/22 - 31/05/22:

נענע הסכרות - 3 - 20004129(3x40)

סוג תעריף	סוג צריכה	קריאה קודמת	קריאה נוכחית	סה"כ צריכה בקוט"ש	מחיר לקוט"ש בא"ג	סה"כ לתשלום
פרטי חשבון עבור תאריכים:						
777	פסגה	01/05/22	31/05/22	182.85	45.49	83.18 ₪
778	גבע	893.20	967.33	74.13	37.72	27.96 ₪
779	שפל	2,745.45	2,932.75	187.30	31.20	58.44 ₪

סה"כ לדייר:

פסגה	גבע	שפל	סה"כ	שיא ביקוש
182.85	74.13	187.30	444.28	65.57
₪ 83.18	₪ 27.96	₪ 58.44	₪ 169.58	

סה"כ צריכה
 סה"כ לתשלום

20.03 ₪	תשלום קבוע	
7.34 ₪	תשלום עבור גודל חיבור בKVA (3x40)	
196.94 ₪	סה"כ לתשלום	לא כולל מע"מ

התפלגות חיוב בש"ח לפי תע"ז

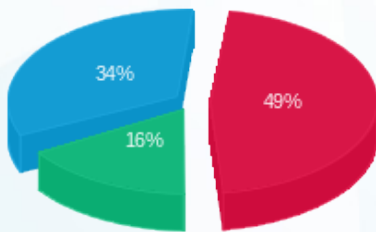

■ פסגה (₪ 83.18)
 ■ גבע (₪ 27.96)
 ■ שפל (₪ 58.44)

הסטוריית צריכה בקוט"ש

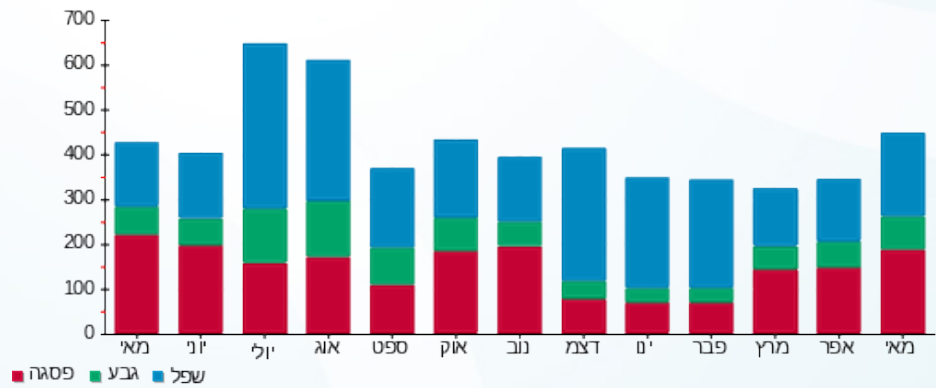

08/06/22 תאריך הפקדה:
 31/05/22 תאריך קריאה נוכחית:
 01/05/22 תאריך קריאה קודמת:

שם דייר: סלוצקי שי ורינת
שם אתר: קיבוץ שריד להפקה

לקוח/ה נכבד/ה, אנו מתכבדים להגיש את חישוב צריכת החשמל לתקופה 01/05/22 - 31/05/22:

סלוצקי שי ורינת - 2 - 20004356(3x40)

סוג תעריף	סוג צריכה	קריאה קודמת	קריאה נוכחית	סה"כ צריכה בקוט"ש	מחיר לקוט"ש בא"ג	סה"כ לתשלום
פרטי חשבון עבור תאריכים:						
777	פסגה	01/05/22	31/05/22	240.34	45.49	109.33 ₪
778	גבע	179.40	400.81	221.41	37.72	83.52 ₪
779	שפל	438.05	767.01	328.96	31.20	102.64 ₪

סה"כ לדייר:

פסגה	גבע	שפל	סה"כ	שיא ביקוש
240.34	221.41	328.96	790.71	9.50
109.33 ₪	83.52 ₪	102.64 ₪	295.48 ₪	

סה"כ צריכה
סה"כ לתשלום

20.03 ₪	תשלום קבוע	
7.34 ₪	תשלום עבור גודל חיבור בKVA (3x40)	
322.85 ₪	סה"כ לתשלום	לא כולל מע"מ

התפלגות חיוב בש"ח לפי תע"ז

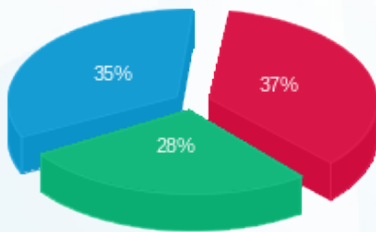

■ פסגה (109.33 ₪)
 ■ גבע (83.52 ₪)
 ■ שפל (102.64 ₪)

הסטוריית צריכה בקוט"ש

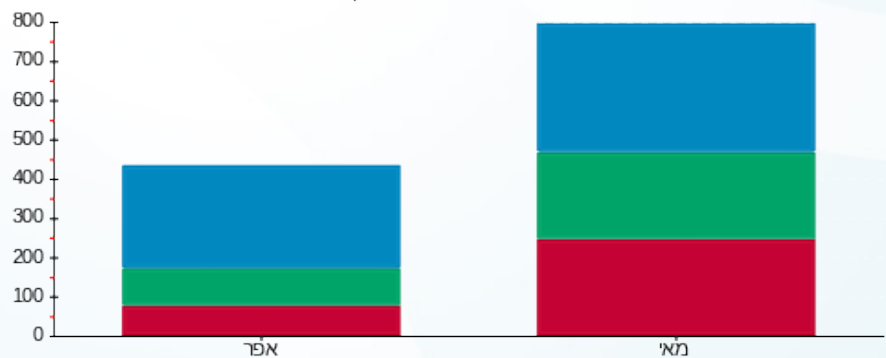

■ פסגה ■ גבע ■ שפל



08/06/22 תאריך הפקה:
 31/05/22 תאריך קריאה נוכחית:
 01/05/22 תאריך קריאה קודמת:

שם דייר: עווד דרורי
 שם אתר: קיבוץ שריד להפקה

לקוח/ה נכבד/ה, אנו מתכבדים להגיש את חישוב צריכת החשמל לתקופה 01/05/22 - 31/05/22:

עווד דרורי - 1 - 19051983(3x50)

סה"כ לתשלום	מחיר לקוט"ש בא"ג	סה"כ צריכה בקוט"ש	קריאה נוכחית	קריאה קודמת	סוג צריכה	סוג תעריף
			31/05/22	01/05/22		פרטי חשבון עבור תאריכים:
₪ 38.56	45.49	84.78	5,288.83	5,204.05	פסגה	777
₪ 17.94	37.72	47.55	3,828.10	3,780.55	גבע	778
₪ 34.39	31.20	110.23	9,726.78	9,616.55	שפל	779

סה"כ לדייר:

שיא ביקוש	סה"כ	שפל	גבע	פסגה
4.95	242.55	110.23	47.55	84.78
	₪ 90.89	₪ 34.39	₪ 17.94	₪ 38.56

סה"כ צריכה
 סה"כ לתשלום

₪ 20.03	תשלום קבוע	
₪ 9.17	תשלום עבור גודל חיבור בKVA (3x50)	
₪ 120.09	סה"כ לתשלום	לא כולל מע"מ

התפלגות חיוב בש"ח לפי תעו"ז

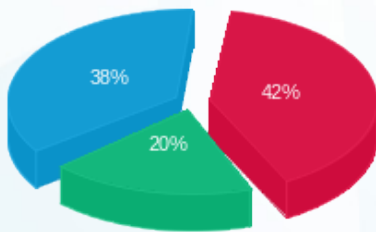

פסגה (₪ 38.56)
 גבע (₪ 17.94)
 שפל (₪ 34.39)

הסטוריית צריכה בקוט"ש

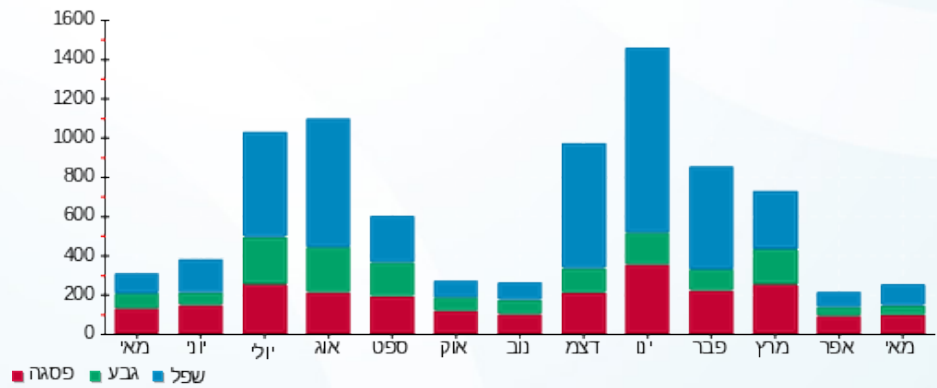

08/06/22 תאריך הפקדה:
 31/05/22 תאריך קריאה נוכחית:
 01/05/22 תאריך קריאה קודמת:

שם דייר: עופר גולן
 שם אתר: קיבוץ שריד להפקה

לקוח/ה נכבד/ה, אנו מתכבדים להגיש את חישוב צריכת החשמל לתקופה 01/05/22 - 31/05/22:

עופר גולן - 2 - 20004360(3x40)

סוג תעריף	סוג צריכה	קריאה קודמת	קריאה נוכחית	סה"כ צריכה בקוט"ש	מחיר לקוט"ש בא"ג	סה"כ לתשלום
פרטי חשבון עבור תאריכים:						
777	פסגה	01/05/22	31/05/22	180.20	45.49	81.97 ₪
778	גבע	2,089.50	2,269.70	148.53	37.72	56.02 ₪
779	שפל	5,301.48	5,532.65	231.18	31.20	72.13 ₪

סה"כ לדייר:

פסגה	גבע	שפל	סה"כ	שיא ביקוש
180.20	148.53	231.18	559.90	7.47
81.97 ₪	56.02 ₪	72.13 ₪	210.12 ₪	

סה"כ צריכה
 סה"כ לתשלום

20.03 ₪	תשלום קבוע	
7.34 ₪	תשלום עבור גודל חיבור בKVA (3x40)	
237.49 ₪	סה"כ לתשלום	לא כולל מע"מ

התפלגות חיוב בש"ח לפי תע"ז

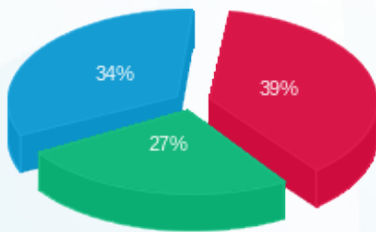

פסגה (81.97 ₪) ■
 גבע (56.02 ₪) ■
 שפל (72.13 ₪) ■

הסטוריית צריכה בקוט"ש

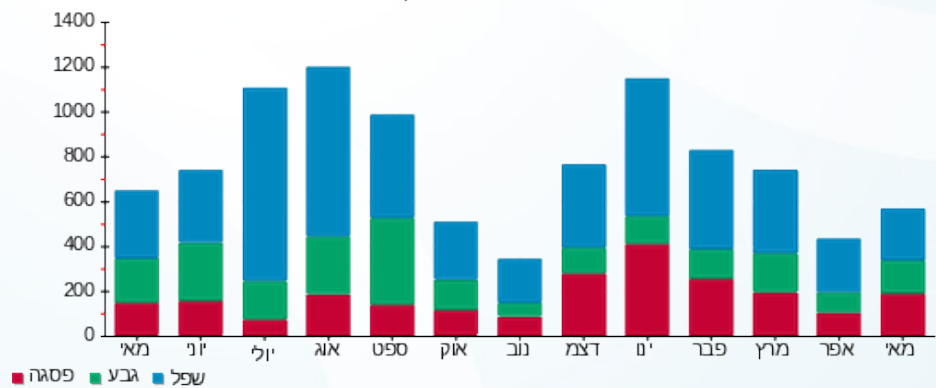



08/06/22 תאריך הפקדה:
 31/05/22 תאריך קריאה נוכחית:
 01/05/22 תאריך קריאה קודמת:

שם דייר: עופרה ברעם
 שם אתר: קיבוץ שריד להפקה

לקוח/ה נכבד/ה, אנו מתכבדים להגיש את חישוב צריכת החשמל לתקופה 31/05/22 - 01/05/22:

עופרה ברעם - 1 - 17313441(3x40)

סוג תעריף	סוג צריכה	קריאה קודמת	קריאה נוכחית	סה"כ צריכה בקוט"ש	מחיר לקוט"ש בא"ג	סה"כ לתשלום
פרטי חשבון עבור תאריכים:						
777	פסגה	01/05/22	31/05/22	80.97	45.49	36.83 ₪
778	גבע	4,591.30	4,674.37	83.07	37.72	31.33 ₪
779	שפל	7,969.20	8,030.55	61.35	31.20	19.14 ₪

סה"כ לדייר:

פסגה	גבע	שפל	סה"כ	שיא ביקוש
80.97	83.07	61.35	225.38	8.86
36.83 ₪	31.33 ₪	19.14 ₪	87.31 ₪	

סה"כ צריכה
 סה"כ לתשלום

20.03 ₪	תשלום קבוע	
7.34 ₪	תשלום עבור גודל חיבור בKVA (3x40)	
114.67 ₪	סה"כ לתשלום	לא כולל מע"מ

התפלגות חיוב בש"ח לפי תע"ז

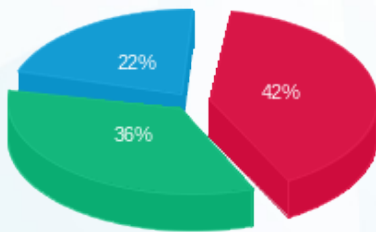

פסגה (36.83 ₪)
 גבע (31.33 ₪)
 שפל (19.14 ₪)

הסטוריית צריכה בקוט"ש

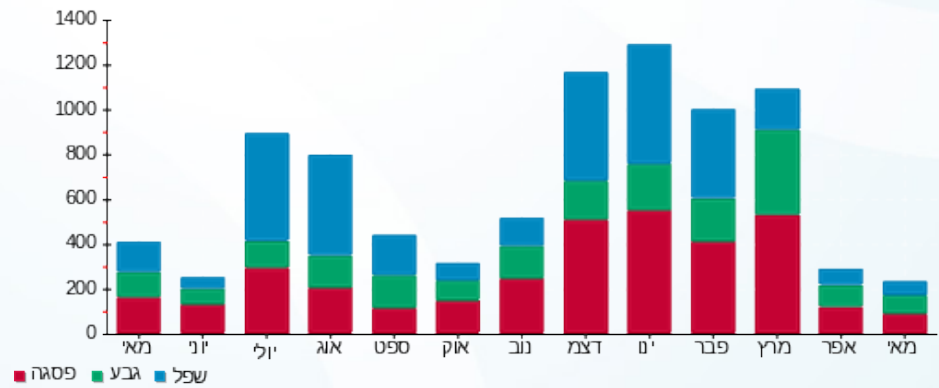



08/06/22 תאריך הפקדה:
 31/05/22 תאריך קריאה נוכחית:
 01/05/22 תאריך קריאה קודמת:

שם דייר: עטר
 שם אתר: קיבוץ שריד להפקה

לקוח/ה נכבד/ה, אנו מתכבדים להגיש את חישוב צריכת החשמל לתקופה 01/05/22 - 31/05/22:

עטר - 2 - 19051969 (3x40)

סה"כ לתשלום	מחיר לקוט"ש בא"ג	סה"כ צריכה בקוט"ש	קריאה נוכחית	קריאה קודמת	סוג צריכה	סוג תעריף
			31/05/22	01/05/22		פרטי חשבון עבור תאריכים:
100.23 ₪	45.49	220.33	8,499.83	8,279.50	פסגה	777
54.65 ₪	37.72	144.88	4,894.13	4,749.25	גבע	778
70.96 ₪	31.20	227.45	10,062.05	9,834.60	שפל	779

סה"כ לדייר:

שיא ביקוש	סה"כ	שפל	גבע	פסגה
7.96	592.65	227.45	144.88	220.33
	225.84 ₪	70.96 ₪	54.65 ₪	100.23 ₪

סה"כ צריכה
 סה"כ לתשלום

20.03 ₪	תשלום קבוע	
7.34 ₪	תשלום עבור גודל חיבור בKVA (3x40)	
253.20 ₪	סה"כ לתשלום	לא כולל מע"מ

התפלגות חיוב בש"ח לפי תעו"ז

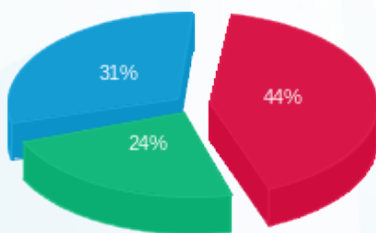

■ פסגה (100.23 ₪)
 ■ גבע (54.65 ₪)
 ■ שפל (70.96 ₪)

הסטוריית צריכה בקוט"ש

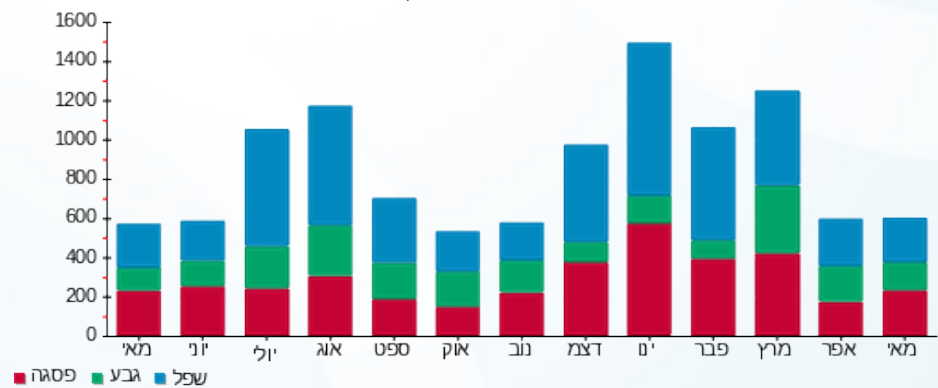

08/06/22 תאריך הפקה:
 31/05/22 תאריך קריאה נוכחית:
 01/05/22 תאריך קריאה קודמת:

שם דייר: פארק
 שם אתר: קיבוץ שריד להפקה

לקוח/ה נכבד/ה, אנו מתכבדים להגיש את חישוב צריכת החשמל לתקופה 01/05/22 - 31/05/22:

פארק - 10 - 18040219(1x40)

סוג תעריף	סוג צריכה	קריאה קודמת	קריאה נוכחית	סה"כ צריכה בקוט"ש	מחיר לקוט"ש בא"ג	סה"כ לתשלום
פרטי חשבון עבור תאריכים:						
777	פסגה	01/05/22	31/05/22	249.75	45.49	113.61 ₪
778	גבע	7,070.95	7,239.05	168.10	37.72	63.41 ₪
779	שפל	22,943.70	23,473.81	530.11	31.20	165.39 ₪

סה"כ לדייר:

פסגה	גבע	שפל	סה"כ	שיא ביקוש
249.75	168.10	530.11	947.96	0.42
113.61 ₪	63.41 ₪	165.39 ₪	342.41 ₪	

סה"כ צריכה
 סה"כ לתשלום

20.03 ₪	תשלום קבוע	
2.45 ₪	תשלום עבור גודל חיבור בKVA (1x40)	
364.89 ₪	סה"כ לתשלום	לא כולל מע"מ

התפלגות חיוב בש"ח לפי תעו"ז

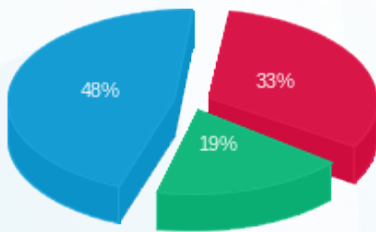

■ פסגה (113.61 ₪)
 ■ גבע (63.41 ₪)
 ■ שפל (165.39 ₪)

הסטוריית צריכה בקוט"ש

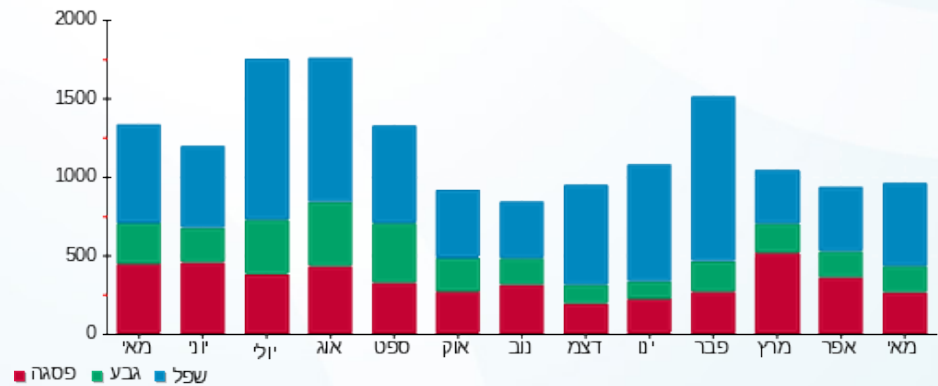



08/06/22

תאריך הפקדה:

שם דייר: צוקר

31/05/22

תאריך קריאה נוכחית:

שם אתר: קיבוץ שריד להפקה

01/05/22

תאריך קריאה קודמת:

לקוח/ה נכבד/ה, אנו מתכבדים להגיש את חישוב צריכת החשמל לתקופה 01/05/22 - 31/05/22:

צוקר - 4 - 19051983 (3x50)

סוג תעריף	סוג צריכה	קריאה קודמת	קריאה נוכחית	סה"כ צריכה בקוט"ש	מחיר לקוט"ש בא"ג	סה"כ לתשלום
פרטי חשבון עבור תאריכים:						
777	פסגה	01/05/22	31/05/22	316.10	45.49	143.79 ₪
778	גבע	7,150.53	7,405.45	254.92	37.72	96.16 ₪
779	שפל	18,638.08	19,046.33	408.25	31.20	127.37 ₪

סה"כ לדייר:

פסגה	גבע	שפל	סה"כ	שיא ביקוש
316.10	254.92	408.25	979.27	8.51
143.79 ₪	96.16 ₪	127.37 ₪	367.33 ₪	

סה"כ צריכה

סה"כ לתשלום

20.03 ₪	תשלום קבוע	
9.17 ₪	תשלום עבור גודל חיבור בKVA (3x50)	
396.53 ₪	סה"כ לתשלום	לא כולל מע"מ

התפלגות חיוב בש"ח לפי תעו"ז

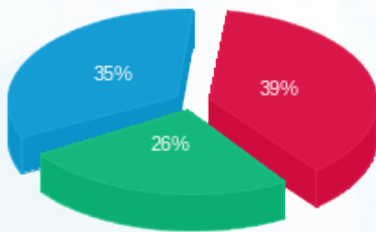

- פסגה (143.79 ₪)
- גבע (96.16 ₪)
- שפל (127.37 ₪)

הסטוריית צריכה בקוט"ש

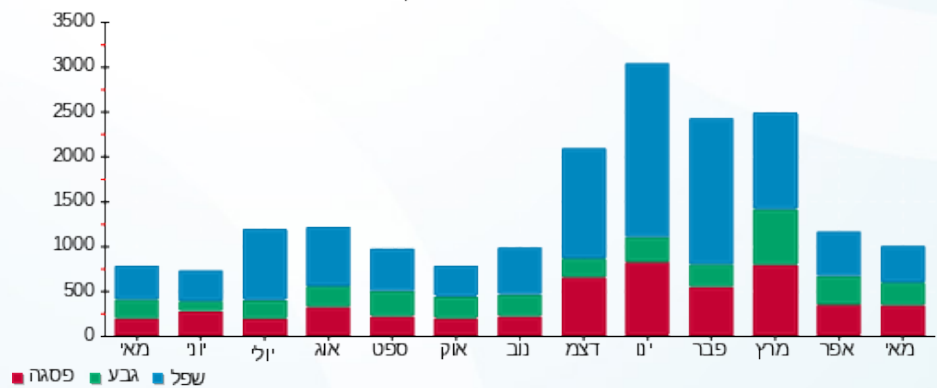

08/06/22 תאריך הפקה:
 31/05/22 תאריך קריאה נוכחית:
 01/05/22 תאריך קריאה קודמת:

שם דייר: רובין רוטשטיין 224/10
 שם אתר: קיבוץ שריד להפקה

לקוח/ה נכבד/ה, אנו מתכבדים להגיש את חישוב צריכת החשמל לתקופה 01/05/22 - 31/05/22:

רובין רוטשטיין 224/10 - 1 - 18110024 (3x40)

סוג תעריף	סוג צריכה	קריאה קודמת	קריאה נוכחית	סה"כ צריכה בקוט"ש	מחיר לקוט"ש בא"ג	סה"כ לתשלום
פרטי חשבון עבור תאריכים:						
777	פסגה	01/05/22	31/05/22	37.10	45.49	16.88 ₪
778	גבע	1.40	35.40	34.00	37.72	12.82 ₪
779	שפל	3.20	44.90	41.70	31.20	13.01 ₪

סה"כ לדייר:

פסגה	גבע	שפל	סה"כ	שיא ביקוש
37.10	34.00	41.70	112.80	3.54
16.88 ₪	12.82 ₪	13.01 ₪	42.71 ₪	

סה"כ צריכה
סה"כ לתשלום

20.03 ₪	תשלום קבוע	
7.34 ₪	תשלום עבור גודל חיבור בKVA (3x40)	
70.08 ₪	סה"כ לתשלום	לא כולל מע"מ

התפלגות חיוב בש"ח לפי תע"ז

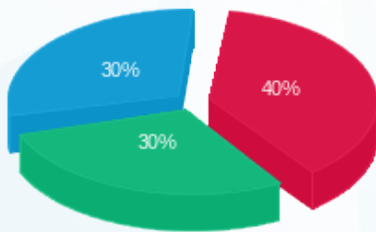

פסגה (16.88 ₪)
 גבע (12.82 ₪)
 שפל (13.01 ₪)

הסטוריית צריכה בקוט"ש

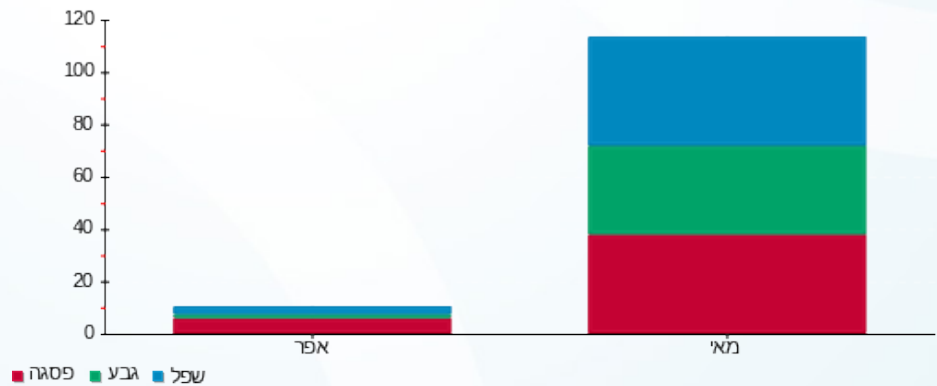



08/06/22

תאריך הפקדה:

31/05/22

תאריך קריאה נוכחית:

01/05/22

תאריך קריאה קודמת:

שם דייר: רוזן
שם אתר: קיבוץ שריד להפקה

לקוח/ה נכבד/ה, אנו מתכבדים להגיש את חישוב צריכת החשמל לתקופה 01/05/22 - 31/05/22:

רוזן - 4 - 20004487(3x40)

סוג תעריף	סוג צריכה	קריאה קודמת	קריאה נוכחית	סה"כ צריכה בקוט"ש	מחיר לקוט"ש בא"ג	סה"כ לתשלום
פרטי חשבון עבור תאריכים:						
777	פסגה	01/05/22	31/05/22	278.10	45.49	126.51 ₪
778	גבע	520.28	671.44	151.16	37.72	57.02 ₪
779	שפל	1,107.45	1,520.84	413.39	31.20	128.98 ₪

סה"כ לדייר:

פסגה	גבע	שפל	סה"כ	שיא ביקוש
278.10	151.16	413.39	842.65	7.33
126.51 ₪	57.02 ₪	128.98 ₪	312.50 ₪	

סה"כ צריכה
סה"כ לתשלום

20.03 ₪	תשלום קבוע	
7.34 ₪	תשלום עבור גודל חיבור בKVA (3x40)	
339.87 ₪	סה"כ לתשלום	לא כולל מע"מ

התפלגות חיוב בש"ח לפי תעו"ז

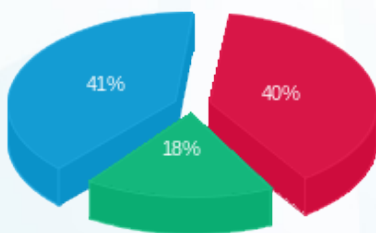

פסגה (126.51 ₪) 41%
גבע (57.02 ₪) 18%
שפל (128.98 ₪) 40%

הסטוריית צריכה בקוט"ש

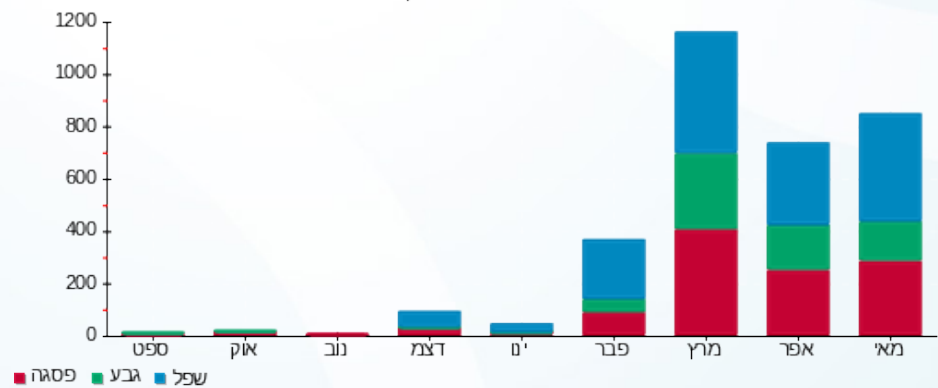



08/06/22 תאריך הפקדה:
 31/05/22 תאריך קריאה נוכחית:
 01/05/22 תאריך קריאה קודמת:

שם דייר: רוזנפלד
 שם אתר: קיבוץ שריד להפקה

לקוח/ה נכבד/ה, אנו מתכבדים להגיש את חישוב צריכת החשמל לתקופה 01/05/22 - 31/05/22:

רוזנפלד - 8 - 18040219 (1x40)

סוג תעריף	סוג צריכה	קריאה קודמת	קריאה נוכחית	סה"כ צריכה בקוט"ש	מחיר לקוט"ש בא"ג	סה"כ לתשלום
פרטי חשבון עבור תאריכים:						
777	פסגה	01/05/22	31/05/22	198.59	45.49	90.34 ₪
778	גבע	4,217.90	4,317.99	100.09	37.72	37.75 ₪
779	שפל	18,916.80	19,237.44	320.64	31.20	100.04 ₪

סה"כ לדייר:

פסגה	גבע	שפל	סה"כ	שיא ביקוש
198.59	100.09	320.64	619.31	0.40
90.34 ₪	37.75 ₪	100.04 ₪	228.13 ₪	

סה"כ צריכה
 סה"כ לתשלום

20.03 ₪	תשלום קבוע	
2.45 ₪	תשלום עבור גודל חיבור בKVA (1x40)	
250.60 ₪	סה"כ לתשלום	לא כולל מע"מ

התפלגות חיוב בש"ח לפי תע"ז

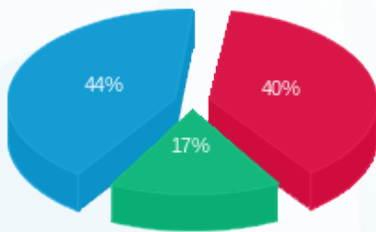

פסגה (90.34 ₪)
 גבע (37.75 ₪)
 שפל (100.04 ₪)

הסטוריית צריכה בקוט"ש

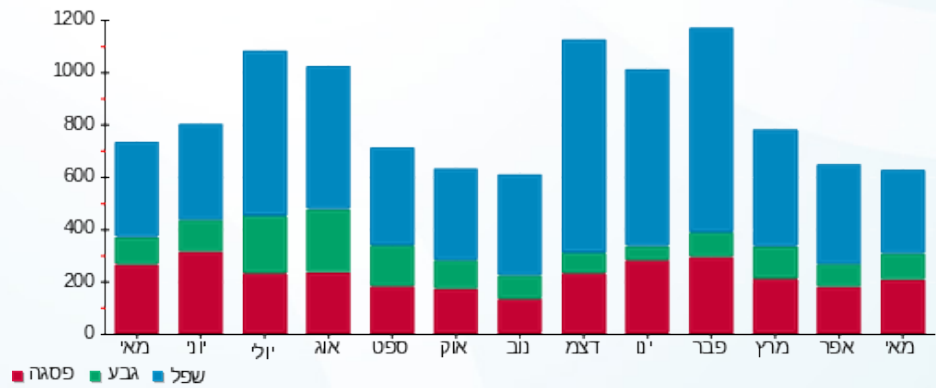

08/06/22 תאריך הפקדה:
 31/05/22 תאריך קריאה נוכחית:
 01/05/22 תאריך קריאה קודמת:

שם דייר: רושקין קובי ודלית
 שם אתר: קיבוץ שריד להפקה

לקוח/ה נכבד/ה, אנו מתכבדים להגיש את חישוב צריכת החשמל לתקופה 01/05/22 - 31/05/22:

רושקין קובי ודלית - 2 - (3x40)21055523

סה"כ לתשלום	מחיר לקוט"ש בא"ג	סה"כ צריכה בקוט"ש	קריאה נוכחית	קריאה קודמת	סוג צריכה	סוג תעריף
			31/05/22	01/05/22		פרטי חשבון עבור תאריכים:
152.39 ₪	45.49	335.00	558.40	223.40	פסגה	777
90.08 ₪	37.72	238.80	398.70	159.90	גבע	778
142.12 ₪	31.20	455.50	725.40	269.90	שפל	779

סה"כ לדייר:

שיא ביקוש	סה"כ	שפל	גבע	פסגה
9.96	1,029.30	455.50	238.80	335.00
	384.58 ₪	142.12 ₪	90.08 ₪	152.39 ₪

סה"כ צריכה
 סה"כ לתשלום

20.03 ₪	תשלום קבוע	
7.34 ₪	תשלום עבור גודל חיבור בKVA (3x40)	
411.95 ₪	סה"כ לתשלום	לא כולל מע"מ

התפלגות חיוב בש"ח לפי תעו"ז

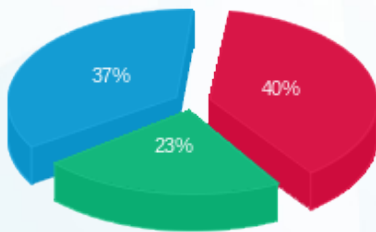

פסגה (152.39 ₪) ■
 גבע (90.08 ₪) ■
 שפל (142.12 ₪) ■

הסטוריית צריכה בקוט"ש

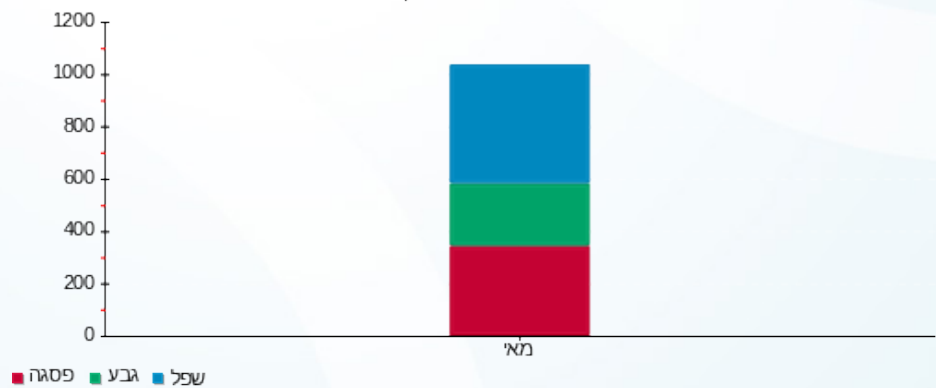



08/06/22 תאריך הפקה:
 31/05/22 תאריך קריאה נוכחית:
 01/05/22 תאריך קריאה קודמת:

שם דייר: רזניק
 שם אתר: קיבוץ שריד להפקה

לקוח/ה נכבד/ה, אנו מתכבדים להגיש את חישוב צריכת החשמל לתקופה 01/05/22 - 31/05/22:

רזניק - 1 - 21055523(3x40)

סה"כ לתשלום	מחיר לקוט"ש בא"ג	סה"כ צריכה בקוט"ש	קריאה נוכחית	קריאה קודמת	סוג צריכה	סוג תעריף
			31/05/22	01/05/22	פרטי חשבון עבור תאריכים:	
₪ 80.06	45.49	176.00	320.30	144.30	פסגה	777
₪ 69.40	37.72	184.00	275.40	91.40	גבע	778
₪ 51.95	31.20	166.50	263.50	97.00	שפל	779

סה"כ לדייר:

שיא ביקוש	סה"כ	שפל	גבע	פסגה
6.79	526.50	166.50	184.00	176.00
	₪ 201.42	₪ 51.95	₪ 69.40	₪ 80.06

סה"כ צריכה
 סה"כ לתשלום

₪ 20.03	תשלום קבוע	
₪ 7.34	תשלום עבור גודל חיבור בKVA (3x40)	
₪ 228.78	סה"כ לתשלום	לא כולל מע"מ

התפלגות חיוב בש"ח לפי תעו"ז

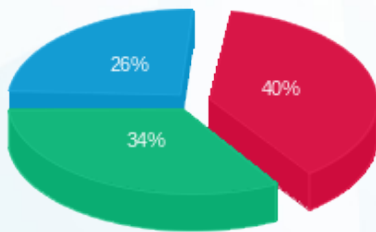

■ פסגה (₪ 80.06)
 ■ גבע (₪ 69.40)
 ■ שפל (₪ 51.95)

הסטוריית צריכה בקוט"ש

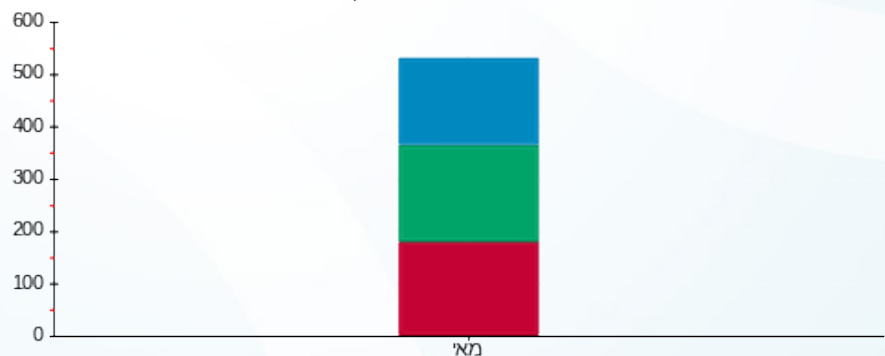

■ פסגה ■ גבע ■ שפל





08/06/22 תאריך הפקדה:
 31/05/22 תאריך קריאה נוכחית:
 01/05/22 תאריך קריאה קודמת:

שם דייר: רמון אמיר ושי
 שם אתר: קיבוץ שריד להפקה

לקוח/ה נכבד/ה, אנו מתכבדים להגיש את חישוב צריכת החשמל לתקופה 01/05/22 - 31/05/22:

רמון אמיר ושי - 1 - 20004357(3x40)

סוג תעריף	סוג צריכה	קריאה קודמת	קריאה נוכחית	סה"כ צריכה בקוט"ש	מחיר לקוט"ש בא"ג	סה"כ לתשלום
פרטי חשבון עבור תאריכים:						
777	פסגה	01/05/22	31/05/22	194.55	45.49	88.50 ₪
778	גבע	1,438.08	1,522.78	84.70	37.72	31.95 ₪
779	שפל	3,664.30	3,864.65	200.35	31.20	62.51 ₪

סה"כ לדייר:

פסגה	גבע	שפל	סה"כ	שיא ביקוש
194.55	84.70	200.35	479.60	6.97
₪ 88.50	₪ 31.95	₪ 62.51	₪ 182.96	

סה"כ צריכה
 סה"כ לתשלום

20.03 ₪	תשלום קבוע	
7.34 ₪	תשלום עבור גודל חיבור בKVA (3x40)	
210.33 ₪	סה"כ לתשלום	לא כולל מע"מ

התפלגות חיוב בש"ח לפי תעו"ז

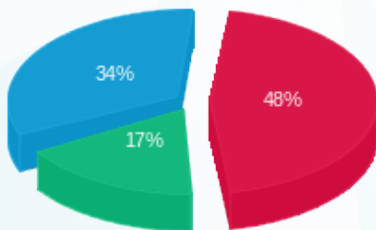

פסגה (₪ 88.50)
 גבע (₪ 31.95)
 שפל (₪ 62.51)

הסטוריית צריכה בקוט"ש

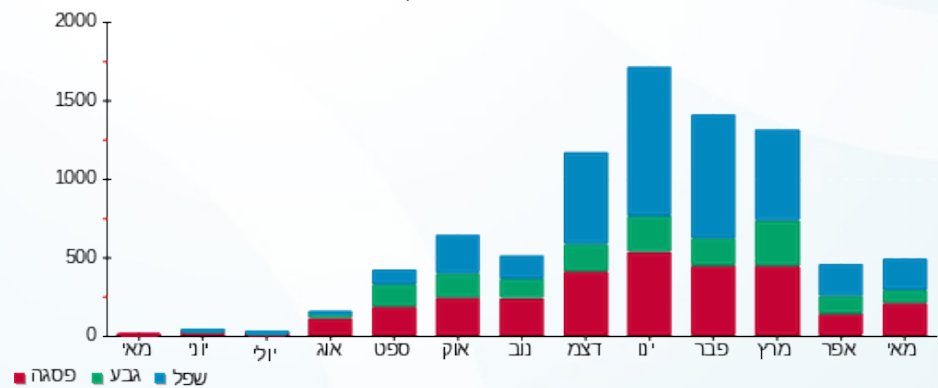



08/06/22

תאריך הפקדה:

שם דייר: רפת פרטנר - מחסן
שם אתר: קיבוץ שריד להפקה

31/05/22

תאריך קריאה נוכחית:

01/05/22

תאריך קריאה קודמת:

לקוח/ה נכבד/ה, אנו מתכבדים להגיש את חישוב צריכת החשמל לתקופה 01/05/22 - 31/05/22:

רפת פרטנר - מחסן - 1 - 17313482 (3x25)

סוג תעריף	סוג צריכה	קריאה קודמת	קריאה נוכחית	סה"כ צריכה בקוט"ש	מחיר לקוט"ש בא"ג	סה"כ לתשלום
פרטי חשבון עבור תאריכים:						
777	פסגה	01/05/22	31/05/22	59.70	45.49	27.16 ₪
778	גבע	803.40	819.60	16.20	37.72	6.11 ₪
779	שפל	2,210.00	2,220.00	10.00	31.20	3.12 ₪

סה"כ לדייר:

פסגה	גבע	שפל	סה"כ	שיא ביקוש
59.70	16.20	10.00	85.90	3.60
27.16 ₪	6.11 ₪	3.12 ₪	36.39 ₪	

סה"כ צריכה
סה"כ לתשלום

20.03 ₪	תשלום קבוע	
4.59 ₪	תשלום עבור גודל חיבור בKVA (3x25)	
61.00 ₪	סה"כ לתשלום	לא כולל מע"מ

התפלגות חיוב בש"ח לפי תע"ז

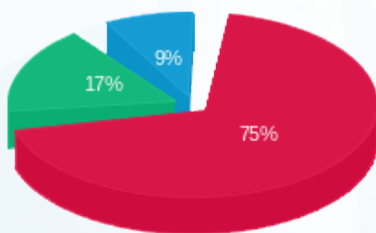

■ פסגה (27.16 ₪)
■ גבע (6.11 ₪)
■ שפל (3.12 ₪)

הסטוריית צריכה בקוט"ש

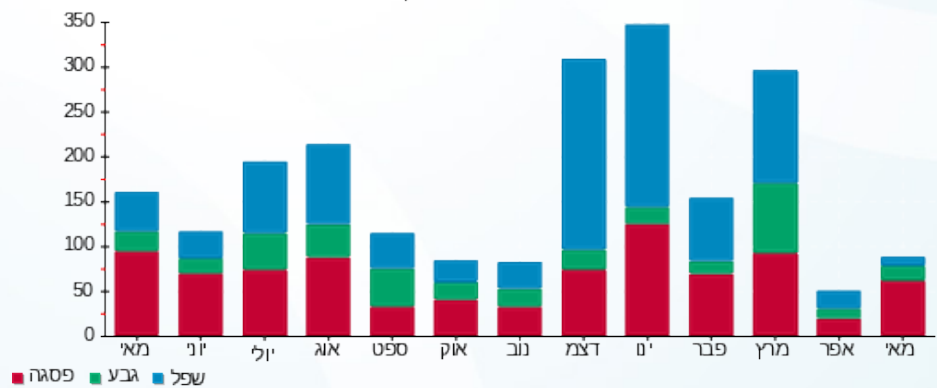



08/06/22

תאריך הפקדה:

שם דייר: שכונת מכוורת מגרש ברכה

31/05/22

תאריך קריאה נוכחית:

שם אתר: קיבוץ שריד להפקה

01/05/22

תאריך קריאה קודמת:

לקוח/ה נכבד/ה, אנו מתכבדים להגיש את חישוב צריכת החשמל לתקופה 01/05/22 - 31/05/22:

שכונת מכוורת - 1 - 17313392(3x40)

סה"כ לתשלום	מחיר לקוט"ש בא"ג	סה"כ צריכה בקוט"ש	קריאה נוכחית	קריאה קודמת	סוג צריכה	סוג תעריף
			31/05/22	01/05/22		פרטי חשבון עבור תאריכים:
36.44 ₪	45.49	80.10	2,109.40	2,029.30	פסגה	777
28.59 ₪	37.72	75.80	1,425.50	1,349.70	גבע	778
53.26 ₪	31.20	170.70	4,332.40	4,161.70	שפל	779

סה"כ לדייר:

שיא ביקוש	סה"כ	שפל	גבע	פסגה
9.40	326.60	170.70	75.80	80.10
	118.29 ₪	53.26 ₪	28.59 ₪	36.44 ₪

סה"כ צריכה

סה"כ לתשלום

20.03 ₪	תשלום קבוע	
7.34 ₪	תשלום עבור גודל חיבור בKVA (3x40)	
145.65 ₪	סה"כ לתשלום	לא כולל מע"מ

התפלגות חיוב בש"ח לפי תעו"ז

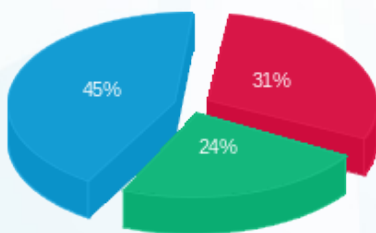

- פסגה (36.44 ₪)
- גבע (28.59 ₪)
- שפל (53.26 ₪)

הסטוריית צריכה בקוט"ש

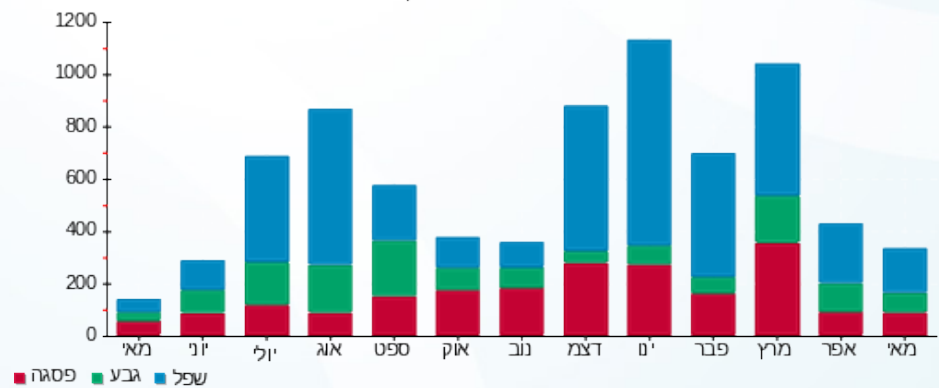



08/06/22 תאריך הפקדה:
 31/05/22 תאריך קריאה נוכחית:
 01/05/22 תאריך קריאה קודמת:

שם דייר: שמואלי
 שם אתר: קיבוץ שריד להפקה

לקוח/ה נכבד/ה, אנו מתכבדים להגיש את חישוב צריכת החשמל לתקופה 01/05/22 - 31/05/22:

שמואלי - 1 - 19051969(3x50)

סה"כ לתשלום	מחיר לקוט"ש בא"ג	סה"כ צריכה בקוט"ש	קריאה נוכחית	קריאה קודמת	סוג צריכה	סוג תעריף
			31/05/22	01/05/22		פרטי חשבון עבור תאריכים:
170.52 ₪	45.49	374.85	11,764.65	11,389.80	פסגה	777
71.84 ₪	37.72	190.45	8,301.85	8,111.40	גבע	778
109.17 ₪	31.20	349.90	24,304.70	23,954.80	שפל	779

סה"כ לדייר:

שיא ביקוש	סה"כ	שפל	גבע	פסגה
8.39	915.20	349.90	190.45	374.85
	351.53 ₪	109.17 ₪	71.84 ₪	170.52 ₪

סה"כ צריכה
 סה"כ לתשלום

20.03 ₪	תשלום קבוע	
9.17 ₪	תשלום עבור גודל חיבור בKVA (3x50)	
380.73 ₪	סה"כ לתשלום	לא כולל מע"מ

התפלגות חיוב בש"ח לפי תעו"ז

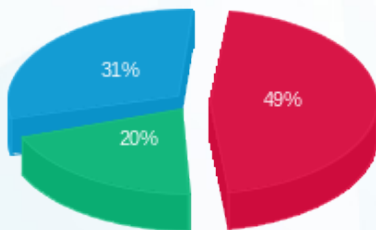

■ פסגה (170.52 ₪)
 ■ גבע (71.84 ₪)
 ■ שפל (109.17 ₪)

הסטוריית צריכה בקוט"ש

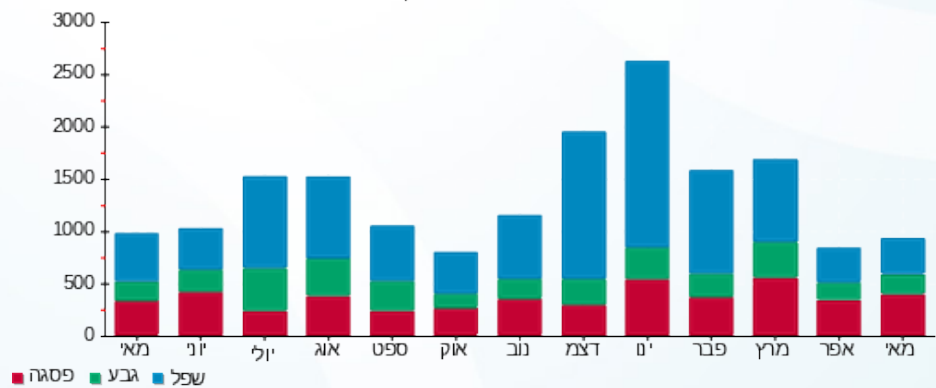

08/06/22 תאריך הפקה:
 31/05/22 תאריך קריאה נוכחית:
 01/05/22 תאריך קריאה קודמת:

שם דייר: תאורת חוץ FC6\FC8+FCP
 שם אתר: קיבוץ שריד להפקה

לקוח/ה נכבד/ה, אנו מתכבדים להגיש את חישוב צריכת החשמל לתקופה 01/05/22 - 31/05/22:

תאורת חוץ 3 - FC6\FC8+FCP - (3x40)20004360

סוג תעריף	סוג צריכה	קריאה קודמת	קריאה נוכחית	סה"כ צריכה בקוט"ש	מחיר לקוט"ש בא"ג	סה"כ לתשלום
פרטי חשבון עבור תאריכים:						
777	פסגה	01/05/22	31/05/22	78.85	45.49	35.87 ₪
778	גבע	718.33	796.68	78.35	37.72	29.55 ₪
779	שפל	3,121.10	3,335.35	214.25	31.20	66.85 ₪

סה"כ לדייר:

פסגה	גבע	שפל	סה"כ	שיא ביקוש
78.85	78.35	214.25	371.45	1.06
₪ 35.87	₪ 29.55	₪ 66.85	₪ 132.27	

סה"כ צריכה
 סה"כ לתשלום

20.03 ₪	תשלום קבוע	
7.34 ₪	תשלום עבור גודל חיבור בKVA (3x40)	
159.64 ₪	סה"כ לתשלום	לא כולל מע"מ

התפלגות חיוב בש"ח לפי תע"ז

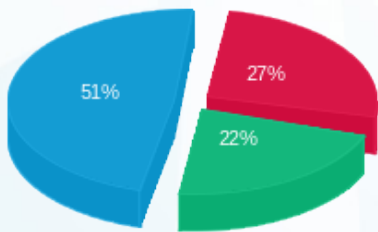

פסגה (₪ 35.87)
 גבע (₪ 29.55)
 שפל (₪ 66.85)

הסטוריית צריכה בקוט"ש

