



08/06/22

תאריך הפקדה:

שם דייר: בי אול בנק הפועלים UPS

31/05/22

תאריך קריאה נוכחית:

שם אתר: מגדל סהר - תא

01/05/22

תאריך קריאה קודמת:

לקוח/ה נכבד/ה, אנו מתכבדים להגיש את חישוב צריכת החשמל לתקופה 01/05/22 - 31/05/22:

בי אול בנק הפועלים 1 - 18040256 (0x0) UPS

סוג תעריף	סוג צריכה	קריאה קודמת	קריאה נוכחית	סה"כ צריכה בקוט"ש	מחיר לקוט"ש בא"ג	סה"כ לתשלום
פרטי חשבון עבור תאריכים:						
777	פסגה	01/05/22	31/05/22	2,433.19	45.49	1,106.86 ₪
778	גבע	24,353.60	25,401.36	1,047.76	37.72	395.22 ₪
779	שפל	75,753.80	78,274.83	2,521.03	31.20	786.56 ₪

סה"כ לדייר:

פסגה	גבע	שפל	סה"כ	שיא ביקוש
2,433.19	1,047.76	2,521.03	6,001.98	8.76
1,106.86 ₪	395.22 ₪	786.56 ₪	2,288.64 ₪	

סה"כ צריכה

סה"כ לתשלום

214.45 ₪	תשלום קבוע	
0.00 ₪	תשלום עבור גודל חיבור בKVA (0x0)	
2,503.09 ₪	סה"כ לתשלום	לא כולל מע"מ

התפלגות חיוב בש"ח לפי תע"ז

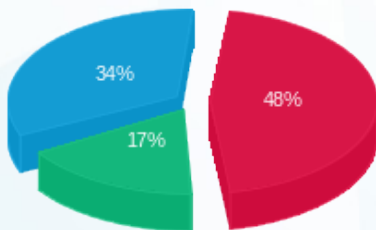

■ פסגה (1,106.86 ₪)
■ גבע (395.22 ₪)
■ שפל (786.56 ₪)

הסטוריית צריכה בקוט"ש

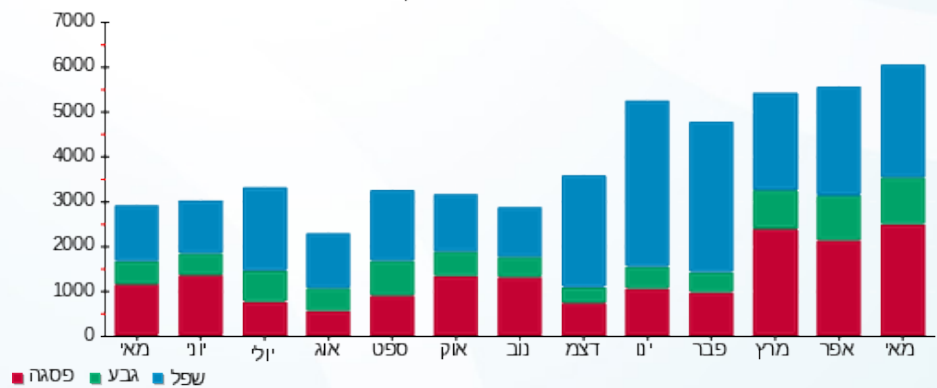



08/06/22

תאריך הפקדה:

שם דייר: ביאול קומה 02

31/05/22

תאריך קריאה נוכחית:

שם אתר: מגדל סהר - תא

01/05/22

תאריך קריאה קודמת:

לקוח/ה נכבד/ה, אנו מתכבדים להגיש את חישוב צריכת החשמל לתקופה 01/05/22 - 31/05/22:

ביאול קומה 02 - 3 - 18040252(0x0)

סוג תעריף	סוג צריכה	קריאה קודמת	קריאה נוכחית	סה"כ צריכה בקוט"ש	מחיר לקוט"ש בא"ג	סה"כ לתשלום
פרטי חשבון עבור תאריכים:						
777	פסגה	01/05/22	31/05/22	2,083.20	45.49	947.65 ₪
778	גבע	15,887.80	16,282.60	394.80	37.72	148.92 ₪
779	שפל	46,844.40	47,473.60	629.20	31.20	196.31 ₪

סה"כ לדיר:

פסגה	גבע	שפל	סה"כ	שיא ביקוש
2,083.20	394.80	629.20	3,107.20	11.38
947.65 ₪	148.92 ₪	196.31 ₪	1,292.88 ₪	

סה"כ צריכה

סה"כ לתשלום

214.45 ₪	תשלום קבוע	
0.00 ₪	תשלום עבור גודל חיבור בKVA (0x0)	
1,507.33 ₪	סה"כ לתשלום	לא כולל מע"מ

התפלגות חיוב בש"ח לפי תעו"ז

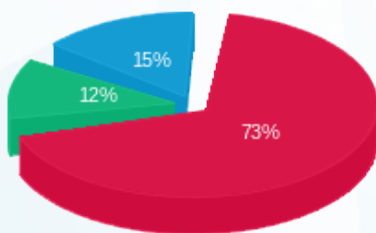

■ פסגה (947.65 ₪)
■ גבע (148.92 ₪)
■ שפל (196.31 ₪)

הסטוריית צריכה בקוט"ש

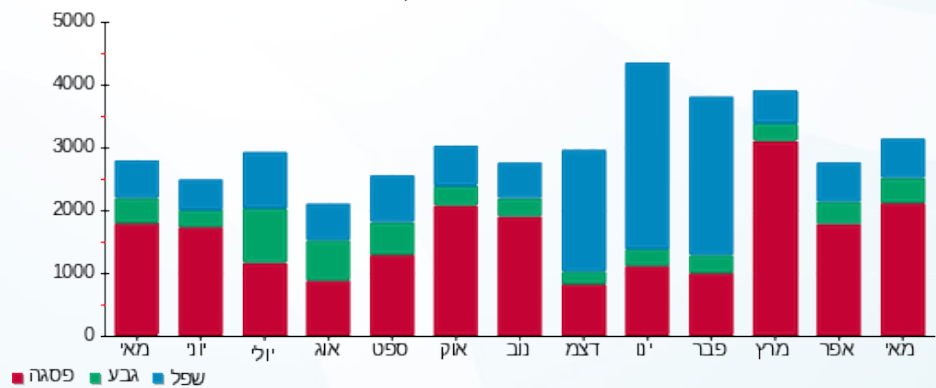



08/06/22

תאריך הפקה:

שם דייר: ביאול קומה 03

31/05/22

תאריך קריאה נכחית:

שם אתר: מגדל סהר - תא

01/05/22

תאריך קריאה קודמת:

לקוח/ה נכבד/ה, אנו מתכבדים להגיש את חישוב צריכת החשמל לתקופה 01/05/22 - 31/05/22:
קומה 3 ביאול - 2 - 18040252(0x0)

סוג תעריף	סוג צריכה	קריאה קודמת	קריאה נכחית	סה"כ צריכה בקוט"ש	מחיר לקוט"ש בא"ג	סה"כ לתשלום
פרטי חשבון עבור תאריכים:						
777	פסגה	01/05/22	31/05/22	0.00	45.49	0.00 ₪
778	גבע	0.00	0.00	0.00	37.72	0.00 ₪
779	שפל	0.00	0.00	0.00	31.20	0.00 ₪

קומה 3 ביאול - 4 - 18040252(0x0)

סוג תעריף	סוג צריכה	קריאה קודמת	קריאה נכחית	סה"כ צריכה בקוט"ש	מחיר לקוט"ש בא"ג	סה"כ לתשלום
פרטי חשבון עבור תאריכים:						
777	פסגה	01/05/22	31/05/22	0.00	45.49	0.00 ₪
778	גבע	352.40	352.40	0.00	37.72	0.00 ₪
779	שפל	1,503.70	1,503.70	0.00	31.20	0.00 ₪

קומה 3 ביאול - 1 - 18040253(0x0)

סוג תעריף	סוג צריכה	קריאה קודמת	קריאה נכחית	סה"כ צריכה בקוט"ש	מחיר לקוט"ש בא"ג	סה"כ לתשלום
פרטי חשבון עבור תאריכים:						
777	פסגה	01/05/22	31/05/22	0.00	45.49	0.00 ₪
778	גבע	163.00	163.00	0.00	37.72	0.00 ₪
779	שפל	1,138.10	1,138.10	0.00	31.20	0.00 ₪

קומה 03 ביאול - 1 - 18040255(0x0)

סוג תעריף	סוג צריכה	קריאה קודמת	קריאה נכחית	סה"כ צריכה בקוט"ש	מחיר לקוט"ש בא"ג	סה"כ לתשלום
פרטי חשבון עבור תאריכים:						
777	פסגה	01/05/22	31/05/22	1,627.30	45.49	740.26 ₪
778	גבע	5,960.70	6,342.90	382.20	37.72	144.17 ₪
779	שפל	18,149.90	18,896.60	746.70	31.20	232.97 ₪

סה"כ לדיר:

פסגה	גבע	שפל	סה"כ	שיא ביקוש
------	-----	-----	------	-----------





סה"כ לדירה:

פסגה	גבע	שפל	סה"כ	שיא ביקוש
1,627.30	382.20	746.70	2,756.20	10.00
₪ 740.26	₪ 144.17	₪ 232.97	₪ 1,117.40	

סה"כ צריכה

סה"כ לתשלום

₪ 214.45	תשלום קבוע	
₪ 0.00	תשלום עבור גודל חיבור ב-KVA (0x0)	
₪ 1,331.85	סה"כ לתשלום	לא כולל מע"מ

התפלגות חיוב בש"ח לפי תע"ז

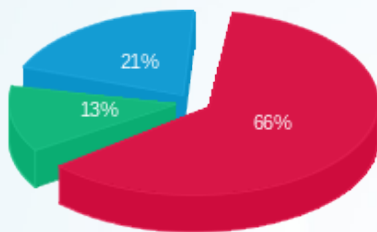

- פסגה (₪ 740.26)
- גבע (₪ 144.17)
- שפל (₪ 232.97)

הסטוריית צריכה בקוט"ש

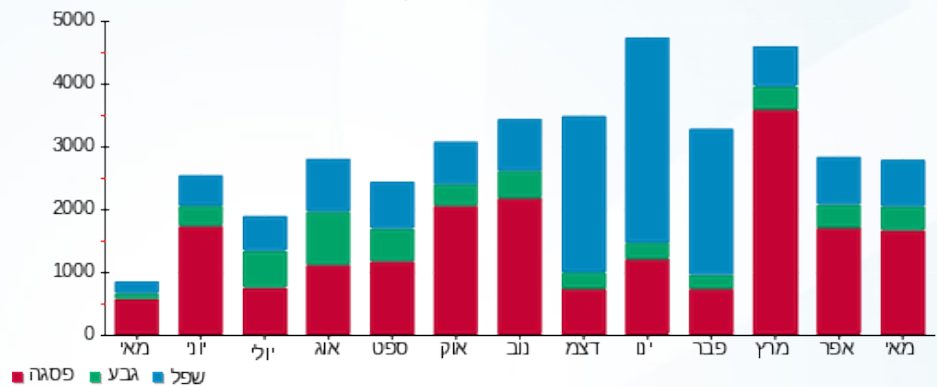

08/06/22 תאריך הפקה:
 31/05/22 תאריך קריאה נוכחית:
 01/05/22 תאריך קריאה קודמת:

שם דייר: גלריה רוטשילד קומת קרקע
 שם אתר: מגדל סהר - תא

לקוח/ה נכבד/ה, אנו מתכבדים להגיש את חישוב צריכת החשמל לתקופה 01/05/22 - 31/05/22:

גלריה רוטשילד - 3 - 18050251(0x0)

סוג תעריף	סוג צריכה	קריאה קודמת	קריאה נוכחית	סה"כ צריכה בקוט"ש	מחיר לקוט"ש בא"ג	סה"כ לתשלום
פרטי חשבון עבור תאריכים:						
777	פסגה	01/05/22	31/05/22	672.90	45.49	306.10 ₪
778	גבע	2,827.90	2,928.30	100.40	37.72	37.87 ₪
779	שפל	7,687.80	7,801.90	114.10	31.20	35.60 ₪

סה"כ לדייר:

פסגה	גבע	שפל	סה"כ	שיא ביקוש
672.90	100.40	114.10	887.40	71.19
306.10 ₪	37.87 ₪	35.60 ₪	379.57 ₪	

סה"כ צריכה
 סה"כ לתשלום

214.45 ₪	תשלום קבוע
0.00 ₪	תשלום עבור גודל חיבור בKVA (0x0)
594.02 ₪	סה"כ לתשלום

לא כולל מע"מ

התפלגות חיוב בש"ח לפי תע"ז

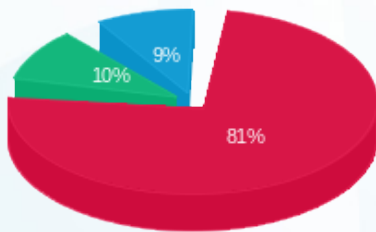

■ פסגה (306.10 ₪)
 ■ גבע (37.87 ₪)
 ■ שפל (35.60 ₪)

הסטוריית צריכה בקוט"ש

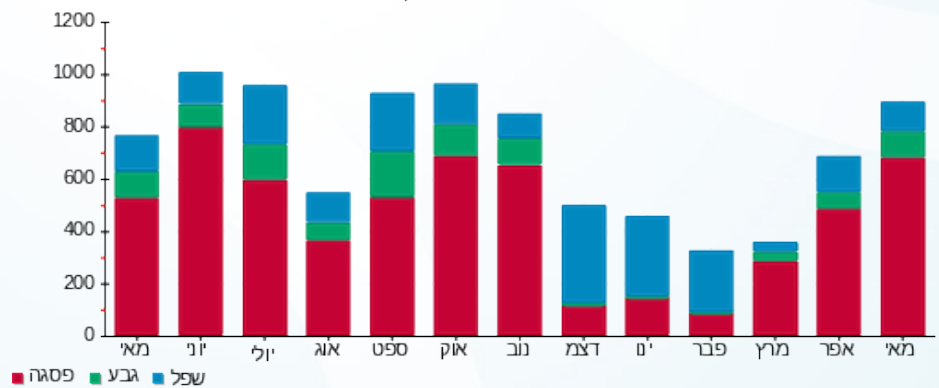



08/06/22

תאריך הפקה:

שם דייר: חיים פנחס (שוגון)

31/05/22

תאריך קריאה נוכחית:

שם אתר: מגדל סהר - תא

01/05/22

תאריך קריאה קודמת:

לקוח/ה נכבד/ה, אנו מתכבדים להגיש את חישוב צריכת החשמל לתקופה 01/05/22 - 31/05/22:

חיים פנחס (שוגון) - 4 - 18040253(0x0)

סוג תעריף	סוג צריכה	קריאה קודמת	קריאה נוכחית	סה"כ צריכה בקוט"ש	מחיר לקוט"ש בא"ג	סה"כ לתשלום
			31/05/22	01/05/22	פרטי חשבון עבור תאריכים:	
777	פסגה	7,074.00	7,242.70	168.70	45.49	76.74 ₪
778	גבע	914.00	921.05	7.05	37.72	2.66 ₪
779	שפל	5,464.10	5,473.35	9.25	31.20	2.89 ₪

חיים פנחס (שוגון) - 3 - 18040256(0x0)

סוג תעריף	סוג צריכה	קריאה קודמת	קריאה נוכחית	סה"כ צריכה בקוט"ש	מחיר לקוט"ש בא"ג	סה"כ לתשלום
			31/05/22	01/05/22	פרטי חשבון עבור תאריכים:	
777	פסגה	14,445.90	14,805.78	359.88	45.49	163.71 ₪
778	גבע	2,915.90	2,962.26	46.36	37.72	17.49 ₪
779	שפל	9,852.30	9,971.49	119.19	31.20	37.19 ₪

סה"כ לדייר:

פסגה	גבע	שפל	סה"כ	שיא ביקוש
528.58	53.41	128.44	710.42	2.19
240.45 ₪	20.15 ₪	40.07 ₪	300.67 ₪	

סה"כ צריכה

סה"כ לתשלום

214.45 ₪	תשלום קבוע	
0.00 ₪	תשלום עבור גודל חיבור בKVA (0x0)	
515.12 ₪	סה"כ לתשלום	לא כולל מע"מ

התפלגות חיוב בש"ח לפי תע"ז

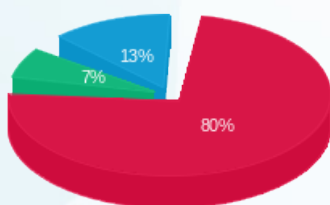

פסגה (240.45 ₪) 80%
 גבע (20.15 ₪) 7%
 שפל (40.07 ₪) 13%

הסטוריית צריכה בקוט"ש

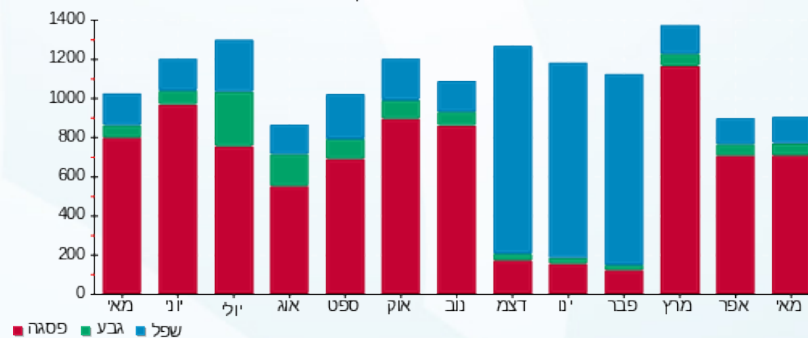

08/06/22 תאריך הפקה:
 31/05/22 תאריך קריאה נוכחית:
 01/05/22 תאריך קריאה קודמת:

שם דייר: חניון
 שם אתר: מגדל סהר - תא

לקוח/ה נכבד/ה, אנו מתכבדים להגיש את חישוב צריכת החשמל לתקופה 01/05/22 - 31/05/22:

קומה 1 - מפותחים חניון - 1 - 18040252(0x0)

סוג תעריף	סוג צריכה	קריאה קודמת	קריאה נוכחית	סה"כ צריכה בקוט"ש	מחיר לקוט"ש בא"ג	סה"כ לתשלום
			31/05/22	01/05/22	פרטי חשבון עבור תאריכים:	
777	פסגה	2,479.60	2,479.60	0.00	45.49	0.00 ₪
778	גבע	864.00	864.00	0.00	37.72	0.00 ₪
779	שפל	2,565.20	2,565.20	0.00	31.20	0.00 ₪

מרתף חיוני + 3- חניון - 2 - 18040253(0x0)

סוג תעריף	סוג צריכה	קריאה קודמת	קריאה נוכחית	סה"כ צריכה בקוט"ש	מחיר לקוט"ש בא"ג	סה"כ לתשלום
			31/05/22	01/05/22	פרטי חשבון עבור תאריכים:	
777	פסגה	20,259.20	20,961.90	702.70	45.49	319.66 ₪
778	גבע	4,193.50	4,280.30	86.80	37.72	32.74 ₪
779	שפל	20,710.70	20,896.10	185.40	31.20	57.84 ₪

סה"כ לדירה:

פסגה	גבע	שפל	סה"כ	שיא ביקוש
702.70	86.80	185.40	974.90	3.29
₪ 319.66	₪ 32.74	₪ 57.84	₪ 410.24	

סה"כ צריכה
 סה"כ לתשלום

214.45 ₪	תשלום קבוע	
0.00 ₪	תשלום עבור גודל חיבור בKVA (0x0)	
624.69 ₪	סה"כ לתשלום	לא כולל מע"מ

התפלגות חיוב בש"ח לפי תע"ז

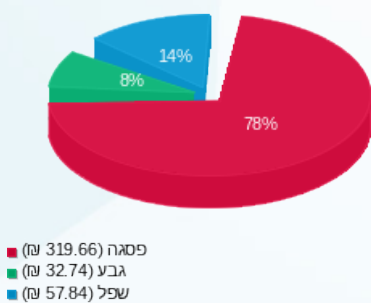

הסטוריית צריכה בקוט"ש

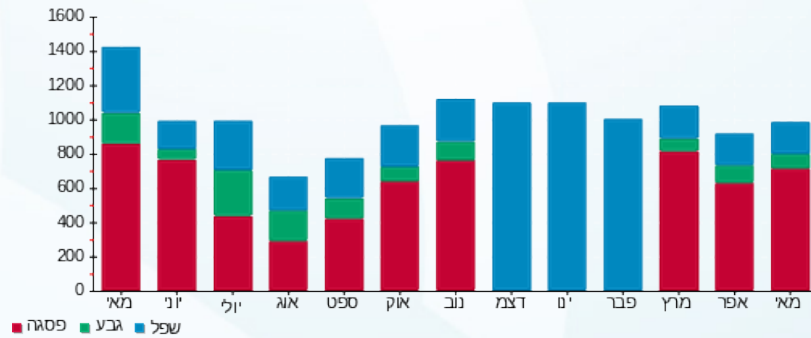



08/06/22

תאריך הפקדה:

שם דייר: יובל לחינוך בע"מ

31/05/22

תאריך קריאה נוכחית:

שם אתר: מגדל סהר - תא

01/05/22

תאריך קריאה קודמת:

לקוח/ה נכבד/ה, אנו מתכבדים להגיש את חישוב צריכת החשמל לתקופה 01/05/22 - 31/05/22:

יובל לחינוך בע"מ - 2 - 18040254(0x0)

סוג תעריף	סוג צריכה	קריאה קודמת	קריאה נוכחית	סה"כ צריכה בקוט"ש	מחיר לקוט"ש בא"ג	סה"כ לתשלום
פרטי חשבון עבור תאריכים:						
777	פסגה	01/05/22	31/05/22	1,585.20	45.49	721.11 ₪
778	גבע	13,982.00	14,220.80	238.80	37.72	90.08 ₪
779	שפל	49,881.20	50,450.60	569.40	31.20	177.65 ₪

סה"כ לדייר:

פסגה	גבע	שפל	סה"כ	שיא ביקוש
1,585.20	238.80	569.40	2,393.40	8.02
721.11 ₪	90.08 ₪	177.65 ₪	988.84 ₪	

סה"כ צריכה

סה"כ לתשלום

214.45 ₪	תשלום קבוע	
0.00 ₪	תשלום עבור גודל חיבור בKVA (0x0)	
1,203.29 ₪	סה"כ לתשלום	לא כולל מע"מ

התפלגות חיוב בש"ח לפי תע"ז

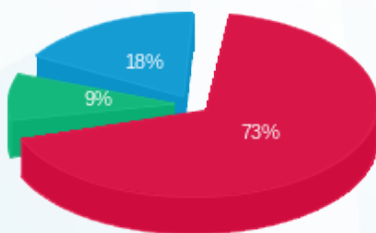

- פסגה (721.11 ₪) 73%
- גבע (90.08 ₪) 18%
- שפל (177.65 ₪) 9%

הסטוריית צריכה בקוט"ש

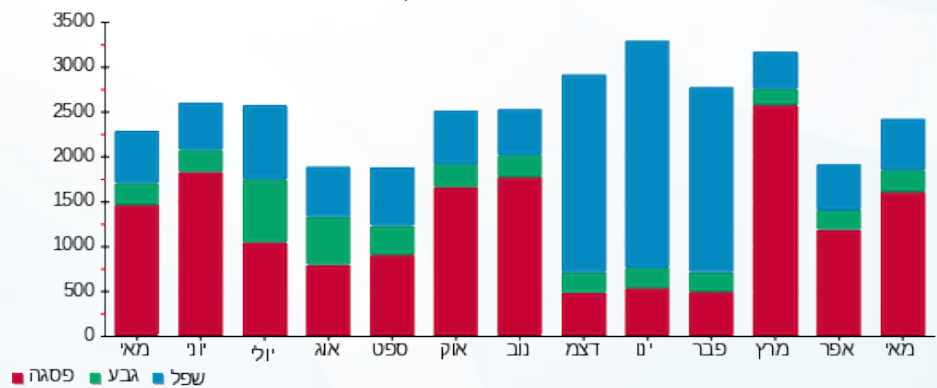



08/06/22 תאריך הפקה:
 31/05/22 תאריך קריאה נוכחית:
 01/05/22 תאריך קריאה קודמת:

שם דייר: מיזוג אוויר
 שם אתר: מגדל סהר - תא

לקוח/ה נכבד/ה, אנו מתכבדים להגיש את חישוב צריכת החשמל לתקופה 01/05/22 - 31/05/22:

מיזוג אוויר - 1 - 18050251(0x0)

סוג תעריף	סוג צריכה	קריאה קודמת	קריאה נוכחית	סה"כ צריכה בקוט"ש	מחיר לקוט"ש בא"ג	סה"כ לתשלום
		01/05/22	31/05/22			
777	פסגה	233,557.00	236,650.00	3,093.00	45.49	1,407.01 ₪
778	גבע	88,104.00	88,673.00	569.00	37.72	214.63 ₪
779	שפל	191,481.00	191,481.00	0.00	31.20	0.00 ₪

סה"כ לדייר:

פסגה	גבע	שפל	סה"כ	שיא ביקוש
3,093.00	569.00	0.00	3,662.00	103.76
1,407.01 ₪	214.63 ₪	0.00 ₪	1,621.63 ₪	

סה"כ צריכה
 סה"כ לתשלום

214.45 ₪	תשלום קבוע	
0.00 ₪	תשלום עבור גודל חיבור בKVA (0x0)	
1,836.08 ₪	סה"כ לתשלום	לא כולל מע"מ

התפלגות חיוב בש"ח לפי תעו"ז

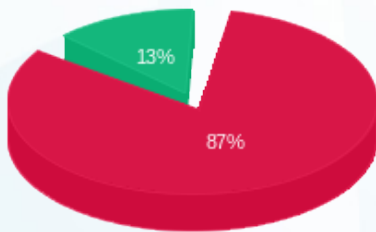

■ פסגה (1,407.01 ₪)
 ■ גבע (214.63 ₪)
 ■ שפל (0.00 ₪)

הסטוריית צריכה בקוט"ש

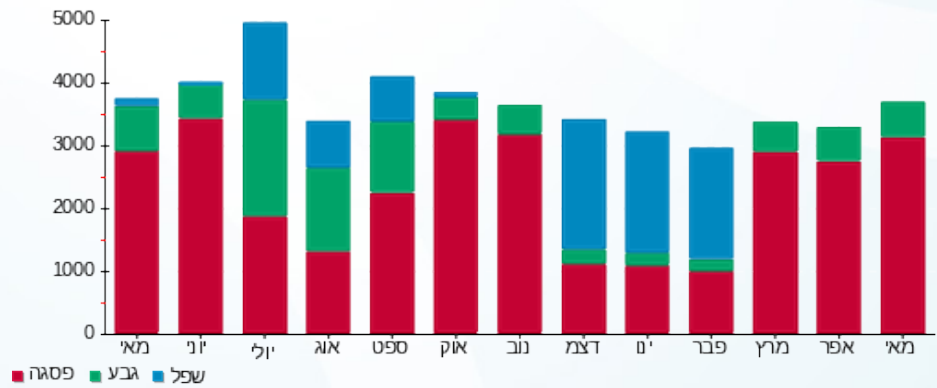



08/06/22

תאריך הפקה:

שם דייר: ציבורי

31/05/22

תאריך קריאה נוכחית:

שם אתר: מגדל סהר - תא

01/05/22

תאריך קריאה קודמת:

לקוח/ה נכבד/ה, אנו מתכבדים להגיש את חישוב צריכת החשמל לתקופה 01/05/22 - 31/05/22:
קומה 1 - מפוחים חניון - 1 - 18040252(0x0)

סוג תעריף	סוג צריכה	קריאה קודמת	קריאה נוכחית	סה"כ צריכה בקוט"ש	מחיר לקוט"ש בא"ג	סה"כ לתשלום
פרטי חשבון עבור תאריכים:						
		01/05/22	31/05/22			
777	פסגה	2,479.60	2,479.60	0.00	45.49	0.00 ₪
778	גבע	864.00	864.00	0.00	37.72	0.00 ₪
779	שפל	2,565.20	2,565.20	0.00	31.20	0.00 ₪

מגדל חברה לביטוח 3 - 2 - 18040252(0x0)

סוג תעריף	סוג צריכה	קריאה קודמת	קריאה נוכחית	סה"כ צריכה בקוט"ש	מחיר לקוט"ש בא"ג	סה"כ לתשלום
פרטי חשבון עבור תאריכים:						
		01/05/22	31/05/22			
777	פסגה	0.00	0.00	0.00	45.49	0.00 ₪
778	גבע	0.00	0.00	0.00	37.72	0.00 ₪
779	שפל	0.00	0.00	0.00	31.20	0.00 ₪

קומה 2 - אדם טבע ודין - 3 - 18040252(0x0)

סוג תעריף	סוג צריכה	קריאה קודמת	קריאה נוכחית	סה"כ צריכה בקוט"ש	מחיר לקוט"ש בא"ג	סה"כ לתשלום
פרטי חשבון עבור תאריכים:						
		01/05/22	31/05/22			
777	פסגה	58,865.40	60,948.60	-2,083.20	45.49	0.00 ₪
778	גבע	15,887.80	16,282.60	-394.80	37.72	0.00 ₪
779	שפל	46,844.40	47,473.60	-629.20	31.20	0.00 ₪

כח מאור מעוף - 4 - 18040252(0x0)

סוג תעריף	סוג צריכה	קריאה קודמת	קריאה נוכחית	סה"כ צריכה בקוט"ש	מחיר לקוט"ש בא"ג	סה"כ לתשלום
פרטי חשבון עבור תאריכים:						
		01/05/22	31/05/22			
777	פסגה	1,459.60	1,459.60	0.00	45.49	0.00 ₪
778	גבע	352.40	352.40	0.00	37.72	0.00 ₪
779	שפל	1,503.70	1,503.70	0.00	31.20	0.00 ₪



קויאט ייעוץ בע"מ - 1 - 18040253 (0x0)

סוג תעריף	סוג צריכה	קריאה קודמת	קריאה נוכחית	סה"כ צריכה בקוט"ש	מחיר לקוט"ש בא"ג	סה"כ לתשלום
פרטי חשבון עבור תאריכים:						
777	פסגה	01/05/22	31/05/22	0.00	45.49	0.00 ₪
778	גבע	163.00	163.00	0.00	37.72	0.00 ₪
779	שפל	1,138.10	1,138.10	0.00	31.20	0.00 ₪

מרתף חיוני + 3 חניון - 2 - 18040253 (0x0)

סוג תעריף	סוג צריכה	קריאה קודמת	קריאה נוכחית	סה"כ צריכה בקוט"ש	מחיר לקוט"ש בא"ג	סה"כ לתשלום
פרטי חשבון עבור תאריכים:						
777	פסגה	01/05/22	31/05/22	-702.70	45.49	-319.66 ₪
778	גבע	4,193.50	4,280.30	-86.80	37.72	-32.74 ₪
779	שפל	20,710.70	20,896.10	-185.40	31.20	-57.84 ₪

קרדיט פלייס - 3 - 18040253 (0x0)

סוג תעריף	סוג צריכה	קריאה קודמת	קריאה נוכחית	סה"כ צריכה בקוט"ש	מחיר לקוט"ש בא"ג	סה"כ לתשלום
פרטי חשבון עבור תאריכים:						
777	פסגה	01/05/22	31/05/22	0.00	45.49	0.00 ₪
778	גבע	126.70	126.70	0.00	37.72	0.00 ₪
779	שפל	1,444.90	1,444.90	0.00	31.20	0.00 ₪

חיים פנחס שוגון - 4 - 18040253 (0x0)

סוג תעריף	סוג צריכה	קריאה קודמת	קריאה נוכחית	סה"כ צריכה בקוט"ש	מחיר לקוט"ש בא"ג	סה"כ לתשלום
פרטי חשבון עבור תאריכים:						
777	פסגה	7,074.00	7,242.70	-168.70	45.49	-76.74 ₪
778	גבע	914.00	921.05	-7.05	37.72	-2.66 ₪
779	שפל	5,464.10	5,473.35	-9.25	31.20	-2.89 ₪

קומה 7 - מנדל - 1 - 18040254 (0x0)

סוג תעריף	סוג צריכה	קריאה קודמת	קריאה נוכחית	סה"כ צריכה בקוט"ש	מחיר לקוט"ש בא"ג	סה"כ לתשלום
פרטי חשבון עבור תאריכים:						
777	פסגה	88,590.80	91,296.50	-2,705.70	45.49	-1,230.82 ₪
778	גבע	38,725.00	39,700.60	-975.60	37.72	-368.00 ₪
779	שפל	118,785.80	121,032.30	-2,246.50	31.20	-700.91 ₪



קומה 8 - מגדל 2 - 18040254(0x0)

סוג תעריף	סוג צריכה	קריאה קודמת	קריאה נוכחית	סה"כ צריכה בקוט"ש	מחיר לקוט"ש בא"ג	סה"כ לתשלום
פרטי חשבון עבור תאריכים:						
777	פסגה	01/05/22	31/05/22	-1,585.20	45.49	₪ -721.11
778	גבע	13,982.00	14,220.80	-238.80	37.72	₪ -90.08
779	שפל	49,881.20	50,450.60	-569.40	31.20	₪ -177.65

קומה 9 - פיננסולה 3 - 18040254(0x0)

סוג תעריף	סוג צריכה	קריאה קודמת	קריאה נוכחית	סה"כ צריכה בקוט"ש	מחיר לקוט"ש בא"ג	סה"כ לתשלום
פרטי חשבון עבור תאריכים:						
777	פסגה	01/05/22	31/05/22	-2,336.50	45.49	₪ -1,062.87
778	גבע	26,647.80	27,085.90	-438.10	37.72	₪ -165.25
779	שפל	94,488.30	95,521.50	-1,033.20	31.20	₪ -322.36

קומה 10 ביל אול 4 - 18040254(0x0)

סוג תעריף	סוג צריכה	קריאה קודמת	קריאה נוכחית	סה"כ צריכה בקוט"ש	מחיר לקוט"ש בא"ג	סה"כ לתשלום
פרטי חשבון עבור תאריכים:						
777	פסגה	01/05/22	31/05/22	-1,430.50	45.49	₪ -650.73
778	גבע	18,340.40	18,664.10	-323.70	37.72	₪ -122.10
779	שפל	57,246.30	57,933.30	-687.00	31.20	₪ -214.34

שוגן קומה 1 - 18040255(0x0)

סוג תעריף	סוג צריכה	קריאה קודמת	קריאה נוכחית	סה"כ צריכה בקוט"ש	מחיר לקוט"ש בא"ג	סה"כ לתשלום
פרטי חשבון עבור תאריכים:						
777	פסגה	01/05/22	31/05/22	-1,627.30	45.49	₪ -740.26
778	גבע	5,960.70	6,342.90	-382.20	37.72	₪ -144.17
779	שפל	18,149.90	18,896.60	-746.70	31.20	₪ -232.97

קומה 5 - אמן קומה 2 - 18040255(0x0)

סוג תעריף	סוג צריכה	קריאה קודמת	קריאה נוכחית	סה"כ צריכה בקוט"ש	מחיר לקוט"ש בא"ג	סה"כ לתשלום
פרטי חשבון עבור תאריכים:						
777	פסגה	01/05/22	31/05/22	-2,282.90	45.49	₪ -1,038.49
778	גבע	16,776.30	17,234.20	-457.90	37.72	₪ -172.72
779	שפל	46,902.40	47,466.80	-564.40	31.20	₪ -176.09



קומה 4 - אמן קומה - 3 - 18040255(0x0)

סוג תעריף	סוג צריכה	קריאה קודמת	קריאה נוכחית	סה"כ צריכה בקוט"ש	מחיר לקוט"ש בא"ג	סה"כ לתשלום
פרטי חשבון עבור תאריכים:						
777	פסגה	01/05/22	31/05/22	-396.70	45.49	180.46 ₪
778	גבע	15,499.60	15,546.90	-47.30	37.72	17.84 ₪
779	שפל	45,585.20	45,637.40	-52.20	31.20	16.29 ₪

קומה 6 - 4 - 18040255(0x0)

סוג תעריף	סוג צריכה	קריאה קודמת	קריאה נוכחית	סה"כ צריכה בקוט"ש	מחיר לקוט"ש בא"ג	סה"כ לתשלום
פרטי חשבון עבור תאריכים:						
777	פסגה	01/05/22	31/05/22	-3,539.00	45.49	1,609.89 ₪
778	גבע	43,066.00	44,319.70	-1,253.70	37.72	472.90 ₪
779	שפל	132,647.30	135,459.10	-2,811.80	31.20	877.28 ₪

קומה 1 - 256-1 - 18040256(0x0)

סוג תעריף	סוג צריכה	קריאה קודמת	קריאה נוכחית	סה"כ צריכה בקוט"ש	מחיר לקוט"ש בא"ג	סה"כ לתשלום
פרטי חשבון עבור תאריכים:						
777	פסגה	01/05/22	31/05/22	-2,433.19	45.49	1,106.86 ₪
778	גבע	24,353.60	25,401.36	-1,047.76	37.72	395.22 ₪
779	שפל	75,753.80	78,274.83	-2,521.03	31.20	786.56 ₪

קומה 10 - 2 - 18040256(0x0) BE ALL

סוג תעריף	סוג צריכה	קריאה קודמת	קריאה נוכחית	סה"כ צריכה בקוט"ש	מחיר לקוט"ש בא"ג	סה"כ לתשלום
פרטי חשבון עבור תאריכים:						
777	פסגה	01/05/22	31/05/22	-1,625.80	45.49	739.58 ₪
778	גבע	20,488.60	21,205.38	-716.78	37.72	270.37 ₪
779	שפל	64,004.50	65,739.45	-1,734.95	31.20	541.30 ₪

חיים פנחס - 3 - 18040256(0x0)

סוג תעריף	סוג צריכה	קריאה קודמת	קריאה נוכחית	סה"כ צריכה בקוט"ש	מחיר לקוט"ש בא"ג	סה"כ לתשלום
פרטי חשבון עבור תאריכים:						
777	פסגה	01/05/22	31/05/22	-359.88	45.49	163.71 ₪
778	גבע	2,915.90	2,962.26	-46.36	37.72	17.49 ₪
779	שפל	9,852.30	9,971.49	-119.19	31.20	37.19 ₪



פינוסולה - 4 - 18040256(0x0)

סוג תעריף	סוג צריכה	קריאה קודמת	קריאה נוכחית	סה"כ צריכה בקוט"ש	מחיר לקוט"ש בא"ג	סה"כ לתשלום
פרטי חשבון עבור תאריכים:						
777	פסגה	01/05/22	31/05/22	-467.86	45.49	₪ -212.83
778	גבע	4,604.60	4,747.72	-143.12	37.72	₪ -53.99
779	שפל	23,100.55	23,443.85	-343.30	31.20	₪ -107.11

מיזוג אוויר - 1 - 18050251(0x0)

סוג תעריף	סוג צריכה	קריאה קודמת	קריאה נוכחית	סה"כ צריכה בקוט"ש	מחיר לקוט"ש בא"ג	סה"כ לתשלום
פרטי חשבון עבור תאריכים:						
777	פסגה	01/05/22	31/05/22	-3,093.00	45.49	₪ -1,407.01
778	גבע	88,104.00	88,673.00	-569.00	37.72	₪ -214.63
779	שפל	191,481.00	191,481.00	0.00	31.20	₪ 0.00

ראשי - 2 - 18050251(0x0)

סוג תעריף	סוג צריכה	קריאה קודמת	קריאה נוכחית	סה"כ צריכה בקוט"ש	מחיר לקוט"ש בא"ג	סה"כ לתשלום
פרטי חשבון עבור תאריכים:						
777	פסגה	01/05/22	31/05/22	33,940.00	45.49	₪ 15,439.31
778	גבע	412,100.00	421,182.50	9,082.50	37.72	₪ 3,425.92
779	שפל	1,199,640.00	1,217,817.50	18,177.50	31.20	₪ 5,671.38

גלריה רוטשילד קומת קרקע - 3 - 18050251(0x0)

סוג תעריף	סוג צריכה	קריאה קודמת	קריאה נוכחית	סה"כ צריכה בקוט"ש	מחיר לקוט"ש בא"ג	סה"כ לתשלום
פרטי חשבון עבור תאריכים:						
777	פסגה	01/05/22	31/05/22	-672.90	45.49	₪ -306.10
778	גבע	2,827.90	2,928.30	-100.40	37.72	₪ -37.87
779	שפל	7,687.80	7,801.90	-114.10	31.20	₪ -35.60

בוטיק ורנר קומת קרקע - 4 - 18050251(0x0)

סוג תעריף	סוג צריכה	קריאה קודמת	קריאה נוכחית	סה"כ צריכה בקוט"ש	מחיר לקוט"ש בא"ג	סה"כ לתשלום
פרטי חשבון עבור תאריכים:						
777	פסגה	01/05/22	31/05/22	0.00	45.49	₪ 0.00
778	גבע	2,774.90	2,774.90	0.00	37.72	₪ 0.00
779	שפל	6,253.85	6,253.85	0.00	31.20	₪ 0.00





סה"כ לדירה:

פסגה	גבע	שפל	סה"כ	שיא ביקוש
6,428.97	1,853.12	3,809.89	12,091.99	214.60
2,924.54 ₪	699.00 ₪	1,188.69 ₪	4,812.23 ₪	

סה"כ צריכה

סה"כ לתשלום

214.45 ₪	תשלום קבוע	
0.00 ₪	תשלום עבור גודל חיבור בKVA (0x0)	
5,026.68 ₪	סה"כ לתשלום	לא כולל מע"מ





08/06/22

תאריך הפקה:

שם דייר: קבוצת פנינסולה בע"מ

31/05/22

תאריך קריאה נוכחית:

שם אתר: מגדל סהר - תא

01/05/22

תאריך קריאה קודמת:

לקוח/ה נכבד/ה, אנו מתכבדים להגיש את חישוב צריכת החשמל לתקופה 01/05/22 - 31/05/22:

קבוצת פנינסולה בע"מ - 4 - 18040256 (0x0)

סוג תעריף	סוג צריכה	קריאה קודמת	קריאה נוכחית	סה"כ צריכה בקוט"ש	מחיר לקוט"ש בא"ג	סה"כ לתשלום
פרטי חשבון עבור תאריכים:						
777	פסגה	01/05/22	31/05/22	467.86	45.49	212.83 ₪
778	גבע	4,604.60	4,747.72	143.12	37.72	53.99 ₪
779	שפל	23,100.55	23,443.85	343.30	31.20	107.11 ₪

סה"כ לדייר:

פסגה	גבע	שפל	סה"כ	שיא ביקוש
467.86	143.12	343.30	954.28	5.16
212.83 ₪	53.99 ₪	107.11 ₪	373.92 ₪	

סה"כ צריכה

סה"כ לתשלום

214.45 ₪	תשלום קבוע	
0.00 ₪	תשלום עבור גודל חיבור בKVA (0x0)	
588.37 ₪	סה"כ לתשלום	לא כולל מע"מ

התפלגות חיוב בש"ח לפי תע"ז

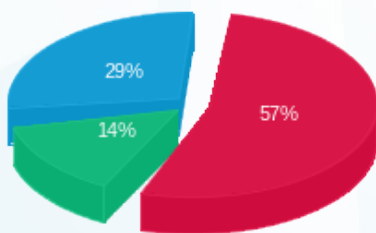

- פסגה (212.83 ₪) - 57%
- גבע (53.99 ₪) - 14%
- שפל (107.11 ₪) - 29%

הסטוריית צריכה בקוט"ש

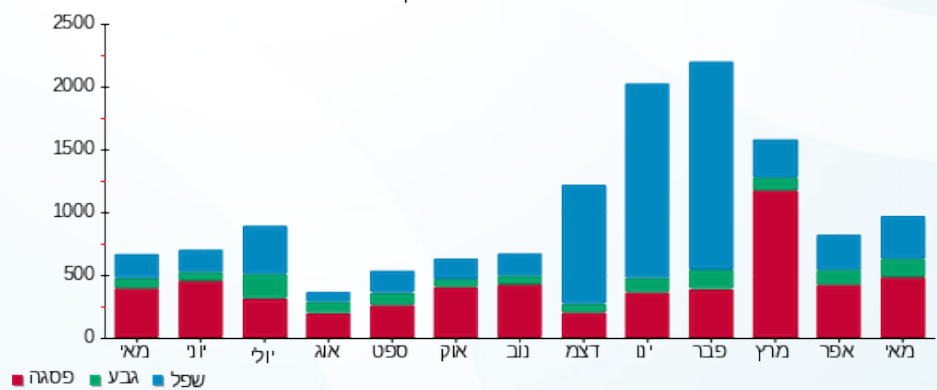



08/06/22 תאריך הפקדה:
 31/05/22 תאריך קריאה נוכחית:
 01/05/22 תאריך קריאה קודמת:

שם דייר: קומה 1 בי אול
 שם אתר: מגדל סהר - תא

לקוח/ה נכבד/ה, אנו מתכבדים להגיש את חישוב צריכת החשמל לתקופה 01/05/22 - 31/05/22:

קומה 1 בי אול - 3 - 18040253(0x0)

סה"כ לתשלום	מחיר לקוט"ש בא"ג	סה"כ צריכה בקוט"ש	קריאה נוכחית	קריאה קודמת	סוג צריכה	סוג תעריף
			31/05/22	01/05/22	פרטי חשבון עבור תאריכים:	
0.00 ₪	45.49	0.00	289.80	289.80	פסגה	777
0.00 ₪	37.72	0.00	126.70	126.70	גבע	778
0.00 ₪	31.20	0.00	1,444.90	1,444.90	שפל	779

סה"כ לדייר:

שיא ביקוש	סה"כ	שפל	גבע	פסגה
	0.00	0.00	0.00	0.00
	0.00 ₪	0.00 ₪	0.00 ₪	0.00 ₪

סה"כ צריכה
 סה"כ לתשלום

214.45 ₪	תשלום קבוע	
0.00 ₪	תשלום עבור גודל חיבור בKVA (0x0)	
214.45 ₪	סה"כ לתשלום	לא כולל מע"מ





08/06/22

תאריך הפקדה:

שם דייר: קומה 10 - BE ALL

31/05/22

תאריך קריאה נוכחית:

שם אתר: מגדל סהר - תא

01/05/22

תאריך קריאה קודמת:

לקוח/ה נכבד/ה, אנו מתכבדים להגיש את חישוב צריכת החשמל לתקופה 01/05/22 - 31/05/22:

קומה 10 - BE ALL - (0x0)18040256

סה"כ לתשלום	מחיר לקוט"ש בא"ג	סה"כ צריכה בקוט"ש	קריאה נוכחית	קריאה קודמת	סוג צריכה	סוג תעריף
			31/05/22	01/05/22		פרטי חשבון עבור תאריכים:
739.58 ₪	45.49	1,625.80	40,484.20	38,858.40	פסגה	777
270.37 ₪	37.72	716.78	21,205.38	20,488.60	גבע	778
541.30 ₪	31.20	1,734.95	65,739.45	64,004.50	שפל	779

סה"כ לדייר:

שיא ביקוש	סה"כ	שפל	גבע	פסגה
6.74	4,077.53	1,734.95	716.78	1,625.80
	1,551.25 ₪	541.30 ₪	270.37 ₪	739.58 ₪

סה"כ צריכה

סה"כ לתשלום

214.45 ₪	תשלום קבוע	
0.00 ₪	תשלום עבור גודל חיבור בKVA (0x0)	
1,765.70 ₪	סה"כ לתשלום	לא כולל מע"מ

התפלגות חיוב בש"ח לפי תעו"ז

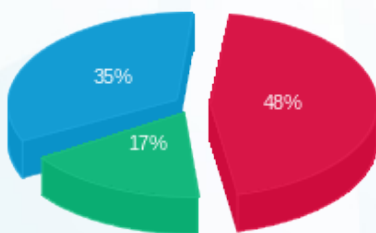

- פסגה (739.58 ₪) 35%
- גבע (270.37 ₪) 17%
- שפל (541.30 ₪) 48%

הסטוריית צריכה בקוט"ש

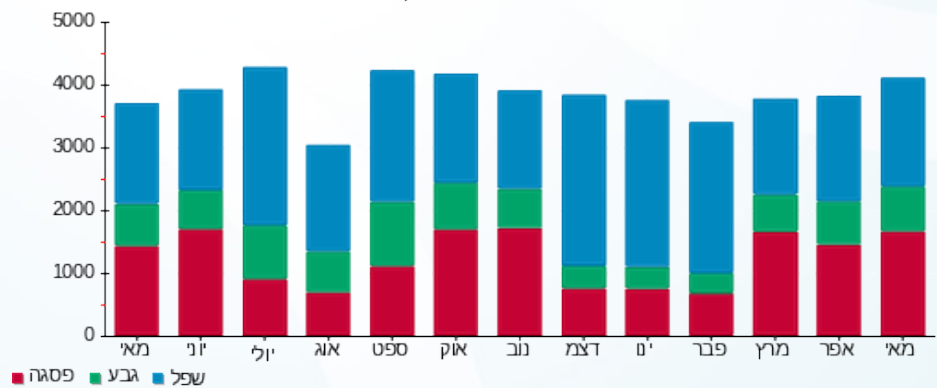



08/06/22

תאריך הפקדה:

שם דייר: קומה 10 בי אול

31/05/22

תאריך קריאה נוכחית:

שם אתר: מגדל סהר - תא

01/05/22

תאריך קריאה קודמת:

לקוח/ה נכבד/ה, אנו מתכבדים להגיש את חישוב צריכת החשמל לתקופה 01/05/22 - 31/05/22:

קומה 10 בי אול - 4 - 18040254(0x0)

סוג תעריף	סוג צריכה	קריאה קודמת	קריאה נוכחית	סה"כ צריכה בקוט"ש	מחיר לקוט"ש בא"ג	סה"כ לתשלום
פרטי חשבון עבור תאריכים:						
777	פסגה	01/05/22	31/05/22	1,430.50	45.49	650.73 ₪
778	גבע	18,340.40	18,664.10	323.70	37.72	122.10 ₪
779	שפל	57,246.30	57,933.30	687.00	31.20	214.34 ₪

סה"כ לדייר:

פסגה	גבע	שפל	סה"כ	שיא ביקוש
1,430.50	323.70	687.00	2,441.20	8.89
650.73 ₪	122.10 ₪	214.34 ₪	987.18 ₪	

סה"כ צריכה

סה"כ לתשלום

214.45 ₪	תשלום קבוע	
0.00 ₪	תשלום עבור גודל חיבור בKVA (0x0)	
1,201.63 ₪	סה"כ לתשלום	לא כולל מע"מ

התפלגות חיוב בש"ח לפי תעו"ז

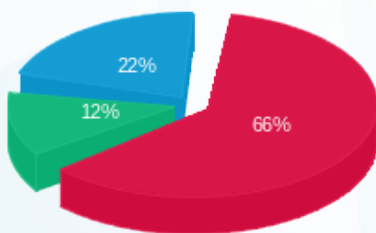

- פסגה (650.73 ₪)
- גבע (122.10 ₪)
- שפל (214.34 ₪)

הסטוריית צריכה בקוט"ש

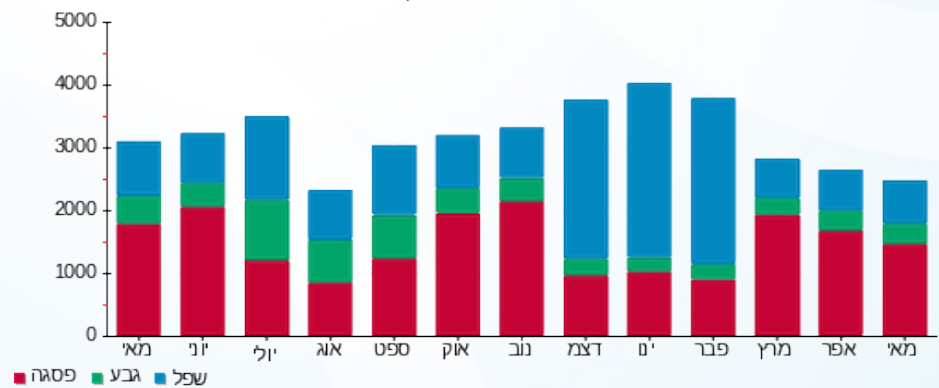

08/06/22 תאריך הפקדה:
 31/05/22 תאריך קריאה נוכחית:
 01/05/22 תאריך קריאה קודמת:

שם דייר: קומה 4 - בי אול
 שם אתר: מגדל סהר - תא

לקוח/ה נכבד/ה, אנו מתכבדים להגיש את חישוב צריכת החשמל לתקופה 01/05/22 - 31/05/22:

קומה 4 - בי אול - 2 - 18040255(0x0)

סוג תעריף	סוג צריכה	קריאה קודמת	קריאה נוכחית	סה"כ צריכה בקוט"ש	מחיר לקוט"ש בא"ג	סה"כ לתשלום
פרטי חשבון עבור תאריכים:						
777	פסגה	01/05/22	31/05/22	2,282.90	45.49	1,038.49 ₪
778	גבע	16,776.30	17,234.20	457.90	37.72	172.72 ₪
779	שפל	46,902.40	47,466.80	564.40	31.20	176.09 ₪

סה"כ לדייר:

פסגה	גבע	שפל	סה"כ	שיא ביקוש
2,282.90	457.90	564.40	3,305.20	17.12
1,038.49 ₪	172.72 ₪	176.09 ₪	1,387.30 ₪	

סה"כ צריכה
 סה"כ לתשלום

214.45 ₪	תשלום קבוע	
0.00 ₪	תשלום עבור גודל חיבור בKVA (0x0)	
1,601.75 ₪	סה"כ לתשלום	לא כולל מע"מ

התפלגות חיוב בש"ח לפי תעו"ז

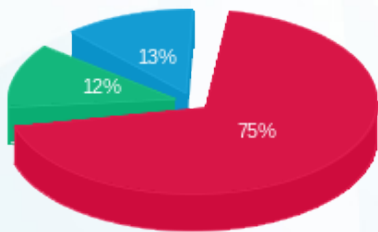

פסגה (1,038.49 ₪) 75%
 גבע (172.72 ₪) 12%
 שפל (176.09 ₪) 13%

הסטוריית צריכה בקוט"ש

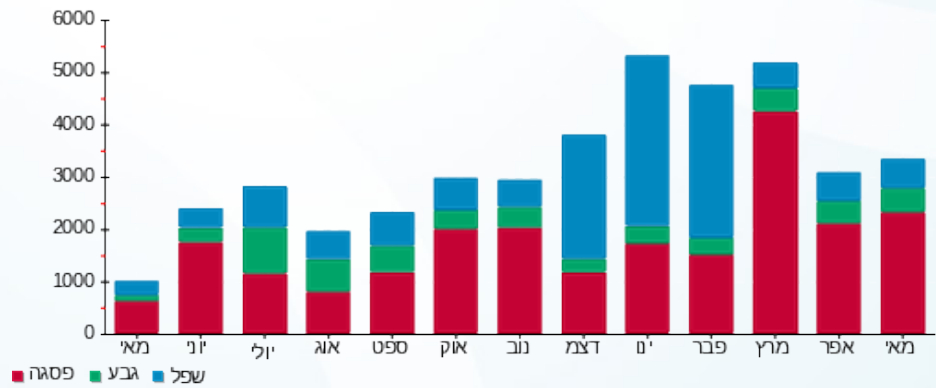

08/06/22 תאריך הפקה:
 31/05/22 תאריך קריאה נוכחית:
 01/05/22 תאריך קריאה קודמת:

שם דייר: קומה 5 - בי אול
 שם אתר: מגדל סהר - תא

לקוח/ה נכבד/ה, אנו מתכבדים להגיש את חישוב צריכת החשמל לתקופה 01/05/22 - 31/05/22:

קומה 5 - בי אול - 3 - 18040255(0x0)

סה"כ לתשלום	מחיר לקוט"ש בא"ג	סה"כ צריכה בקוט"ש	קריאה נוכחית	קריאה קודמת	סוג צריכה	סוג תעריף
			31/05/22	01/05/22	פרטי חשבון עבור תאריכים:	
180.46 ₪	45.49	396.70	49,517.10	49,120.40	פסגה	777
17.84 ₪	37.72	47.30	15,546.90	15,499.60	גבע	778
16.29 ₪	31.20	52.20	45,637.40	45,585.20	שפל	779

סה"כ לדייר:

שיא ביקוש	סה"כ	שפל	גבע	פסגה
5.54	496.20	52.20	47.30	396.70
	214.59 ₪	16.29 ₪	17.84 ₪	180.46 ₪

סה"כ צריכה
 סה"כ לתשלום

214.45 ₪	תשלום קבוע	
0.00 ₪	תשלום עבור גודל חיבור בKVA (0x0)	
429.04 ₪	סה"כ לתשלום	לא כולל מע"מ

התפלגות חיוב בש"ח לפי תע"ז

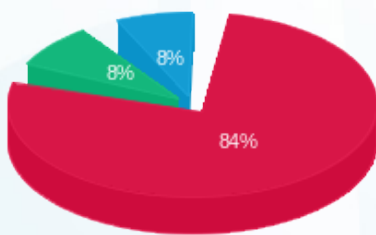

פסגה (180.46 ₪)
 גבע (17.84 ₪)
 שפל (16.29 ₪)

הסטוריית צריכה בקוט"ש

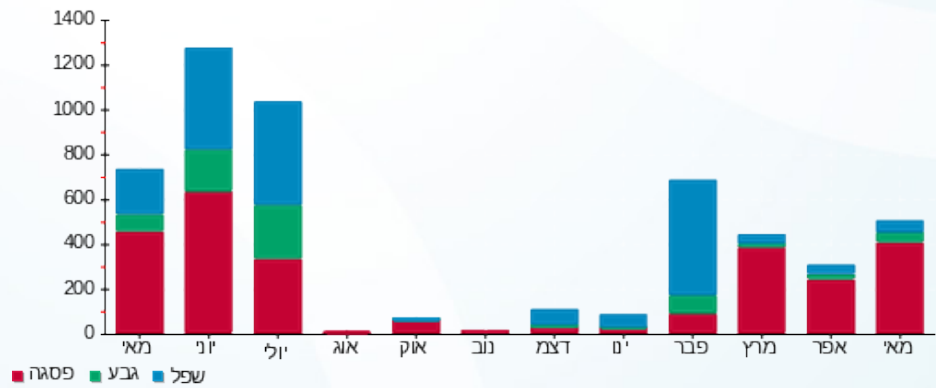



08/06/22

תאריך הפקדה:

שם דייר: קומה 6 בי אול
שם אתר: מגדל סהר - תא

31/05/22

תאריך קריאה נוכחית:

01/05/22

תאריך קריאה קודמת:

לקוח/ה נכבד/ה, אנו מתכבדים להגיש את חישוב צריכת החשמל לתקופה 01/05/22 - 31/05/22:

קומה 6 בי אול - 4 - 18040255(0x0)

סוג תעריף	סוג צריכה	קריאה קודמת	קריאה נוכחית	סה"כ צריכה בקוט"ש	מחיר לקוט"ש בא"ג	סה"כ לתשלום
פרטי חשבון עבור תאריכים:						
777	פסגה	01/05/22	31/05/22	101,908.90	45.49	1,609.89 ₪
778	גבע	43,066.00	44,319.70	1,253.70	37.72	472.90 ₪
779	שפל	132,647.30	135,459.10	2,811.80	31.20	877.28 ₪

סה"כ לדייר:

פסגה	גבע	שפל	סה"כ	שיא ביקוש
3,539.00	1,253.70	2,811.80	7,604.50	18.95
1,609.89 ₪	472.90 ₪	877.28 ₪	2,960.07 ₪	

סה"כ צריכה

סה"כ לתשלום

214.45 ₪	תשלום קבוע	
0.00 ₪	תשלום עבור גודל חיבור בKVA (0x0)	
3,174.52 ₪	סה"כ לתשלום	לא כולל מע"מ

התפלגות חיוב בש"ח לפי תע"ז

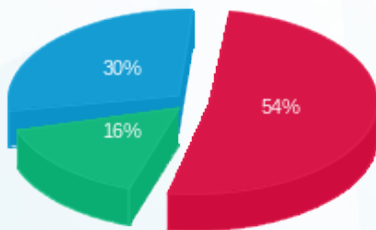

■ פסגה (1,609.89 ₪)
■ גבע (472.90 ₪)
■ שפל (877.28 ₪)

הסטוריית צריכה בקוט"ש

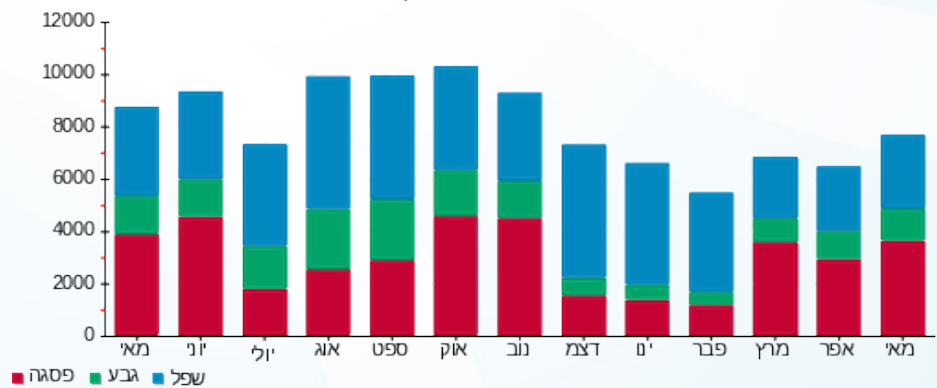

■ פסגה ■ גבע ■ שפל





08/06/22

תאריך הפקדה:

שם דייר: קומה 7 בי אול
שם אתר: מגדל סהר - תא

31/05/22

תאריך קריאה נוכחית:

01/05/22

תאריך קריאה קודמת:

לקוח/ה נכבד/ה, אנו מתכבדים להגיש את חישוב צריכת החשמל לתקופה 01/05/22 - 31/05/22:

קומה 7 בי אול - 1 - 18040254(0x0)

סה"כ לתשלום	מחיר לקוט"ש בא"ג	סה"כ צריכה בקוט"ש	קריאה נוכחית	קריאה קודמת	סוג צריכה	סוג תעריף
			31/05/22	01/05/22		פרטי חשבון עבור תאריכים:
1,230.82 ₪	45.49	2,705.70	91,296.50	88,590.80	פסגה	777
368.00 ₪	37.72	975.60	39,700.60	38,725.00	גבע	778
700.91 ₪	31.20	2,246.50	121,032.30	118,785.80	שפל	779

סה"כ לדיר:

שיא ביקוש	סה"כ	שפל	גבע	פסגה
16.59	5,927.80	2,246.50	975.60	2,705.70
	2,299.73 ₪	700.91 ₪	368.00 ₪	1,230.82 ₪

סה"כ צריכה

סה"כ לתשלום

214.45 ₪	תשלום קבוע	
0.00 ₪	תשלום עבור גודל חיבור בKVA (0x0)	
2,514.18 ₪	סה"כ לתשלום	לא כולל מע"מ

התפלגות חיוב בש"ח לפי תעו"ז

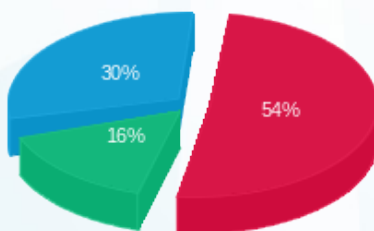

■ פסגה (1,230.82 ₪)
■ גבע (368.00 ₪)
■ שפל (700.91 ₪)

הסטוריית צריכה בקוט"ש

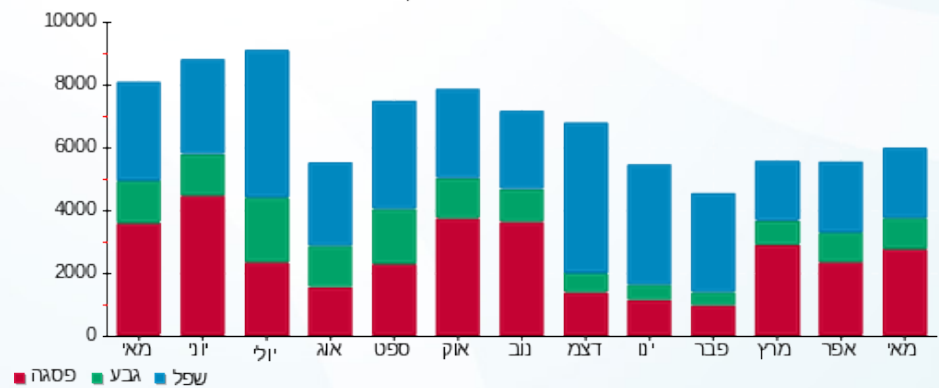

■ פסגה ■ גבע ■ שפל





08/06/22

תאריך הפקדה:

שם דייר: קומה 9 - פינסולה

31/05/22

תאריך קריאה נוכחית:

שם אתר: מגדל סהר - תא

01/05/22

תאריך קריאה קודמת:

לקוח/ה נכבד/ה, אנו מתכבדים להגיש את חישוב צריכת החשמל לתקופה 01/05/22 - 31/05/22:

קומה 9 - פינסולה - 3 - 18040254(0x0)

סה"כ לתשלום	מחיר לקוט"ש בא"ג	סה"כ צריכה בקוט"ש	קריאה נוכחית	קריאה קודמת	סוג צריכה	סוג תעריף
			31/05/22	01/05/22		פרטי חשבון עבור תאריכים:
1,062.87 ₪	45.49	2,336.50	93,179.70	90,843.20	פסגה	777
165.25 ₪	37.72	438.10	27,085.90	26,647.80	גבע	778
322.36 ₪	31.20	1,033.20	95,521.50	94,488.30	שפל	779

סה"כ לדייר:

שיא ביקוש	סה"כ	שפל	גבע	פסגה
12.00	3,807.80	1,033.20	438.10	2,336.50
	1,550.48 ₪	322.36 ₪	165.25 ₪	1,062.87 ₪

סה"כ צריכה

סה"כ לתשלום

214.45 ₪	תשלום קבוע	
0.00 ₪	תשלום עבור גודל חיבור בKVA (0x0)	
1,764.93 ₪	סה"כ לתשלום	לא כולל מע"מ

התפלגות חיוב בש"ח לפי תע"ז

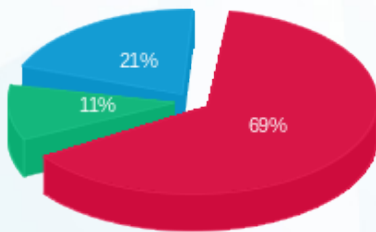

- פסגה (1,062.87 ₪) - 69%
- גבע (165.25 ₪) - 11%
- שפל (322.36 ₪) - 21%

הסטוריית צריכה בקוט"ש

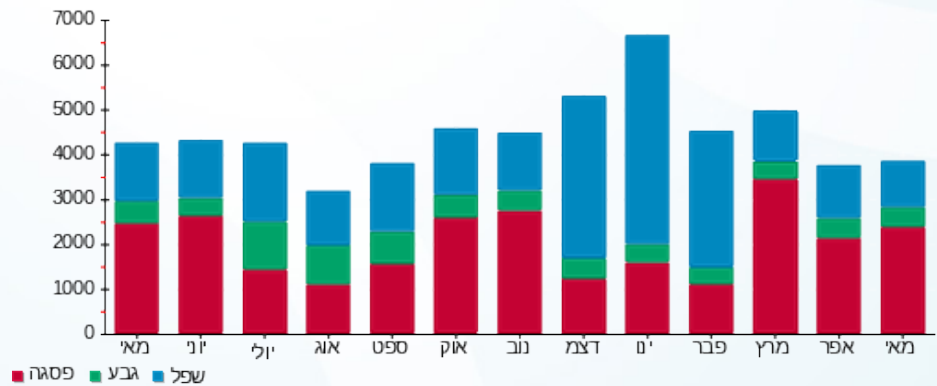



08/06/22 תאריך הפקדה:
 31/05/22 תאריך קריאה נוכחית:
 01/05/22 תאריך קריאה קודמת:

שם דייר: שנאי
 שם אתר: מגדל סהר - תא

לקוח/ה נכבד/ה, אנו מתכבדים להגיש את חישוב צריכת החשמל לתקופה 01/05/22 - 31/05/22:

ראשי חדש - 2 - 18050251(0x0)

סוג תעריף	סוג צריכה	קריאה קודמת	קריאה נוכחית	סה"כ צריכה בקוט"ש	מחיר לקוט"ש בא"ג	סה"כ לתשלום
		01/05/22	31/05/22			
777	פסגה	1,166,592.50	1,200,532.50	33,940.00	45.49	15,439.31 ₪
778	גבע	412,100.00	421,182.50	9,082.50	37.72	3,425.92 ₪
779	שפל	1,199,640.00	1,217,817.50	18,177.50	31.20	5,671.38 ₪

סה"כ לדייר:

פסגה	גבע	שפל	סה"כ	שיא ביקוש
33,940.00	9,082.50	18,177.50	61,200.00	214.60
15,439.31 ₪	3,425.92 ₪	5,671.38 ₪	24,536.61 ₪	

סה"כ צריכה
 סה"כ לתשלום

214.45 ₪	תשלום קבוע	
0.00 ₪	תשלום עבור גודל חיבור בKVA (0x0)	
24,751.06 ₪	סה"כ לתשלום	לא כולל מע"מ

התפלגות חיוב בש"ח לפי תעו"ז

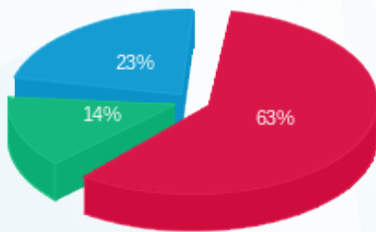

פסגה (15,439.31 ₪) 63%
 גבע (3,425.92 ₪) 14%
 שפל (5,671.38 ₪) 23%

הסטוריית צריכה בקוט"ש

