



09/06/22 תאריך הפקה:
 31/05/22 תאריך קריאה נוכחית:
 01/05/22 תאריך קריאה קודמת:

שם דייר: *מליסרון קומה 3 - 45944
 שם אתר: עופר מרכזי מסחר חלק עליון

לקוח/ה נכבד/ה, אנו מתכבדים להגיש את חישוב צריכת החשמל לתקופה 01/05/22 - 31/05/22:

מליסרון קומה 3 - 45944 - 4 - 00024594 (3x54.81)

| סוג תעריף | סוג צריכה | קריאה קודמת | קריאה נוכחית | סה"כ צריכה בקוט"ש | מחיר לקוט"ש בא"ג | סה"כ לתשלום |
|-----------|-----------|-------------|--------------|-------------------|--------------------------|-------------|
| | | | 31/05/22 | 01/05/22 | פרטי חשבון עבור תאריכים: | |
| 777 | פסגה | 162,649.98 | 164,067.60 | 1,417.62 | 45.49 | 644.87 ₪ |
| 778 | גבע | 58,508.46 | 58,646.07 | 137.61 | 37.72 | 51.91 ₪ |
| 779 | שפל | 82,957.00 | 83,143.71 | 186.72 | 31.20 | 58.26 ₪ |

סה"כ לדייר:

| פסגה | גבע | שפל | סה"כ | שיא ביקוש |
|----------|---------|---------|----------|-----------|
| 1,417.62 | 137.61 | 186.72 | 1,741.94 | 7.91 |
| 644.87 ₪ | 51.91 ₪ | 58.26 ₪ | 755.04 ₪ | |

סה"כ צריכה
 סה"כ לתשלום

| | | |
|----------|--------------------------------------|--------------|
| 38.53 ₪ | תשלום קבוע | |
| 11.56 ₪ | תשלום עבור גודל חיבור בKVA (3x54.81) | |
| 805.12 ₪ | סה"כ לתשלום | לא כולל מע"מ |





09/06/22 תאריך הפקה:
 31/05/22 תאריך קריאה נוכחית:
 01/05/22 תאריך קריאה קודמת:

שם דייר: *מליסרון קומה 3 ב.חיוני 45945
 שם אתר: עופר מרכזי מסחר חלק עליון

לקוח/ה נכבד/ה, אנו מתכבדים להגיש את חישוב צריכת החשמל לתקופה 01/05/22 - 31/05/22:

מליסרון קומה 3 ב.חיוני 45945 - 5 - 00024594 (3x217.5)

| סה"כ לתשלום | מחיר לקוט"ש בא"ג | סה"כ צריכה בקוט"ש | קריאה נוכחית | קריאה קודמת | סוג צריכה | סוג תעריף |
|-------------|------------------|-------------------|--------------|-------------|-----------|--------------------------|
| | | | 31/05/22 | 01/05/22 | | פרטי חשבון עבור תאריכים: |
| 199.93 ₪ | 45.49 | 439.51 | 290,745.62 | 290,306.10 | פסגה | 777 |
| 20.54 ₪ | 37.72 | 54.45 | 239,204.16 | 239,149.71 | גבע | 778 |
| 26.01 ₪ | 31.20 | 83.36 | 247,791.50 | 247,708.14 | שפל | 779 |

סה"כ לדייר:

| שיא ביקוש | סה"כ | שפל | גבע | פסגה |
|-----------|----------|---------|---------|----------|
| 4.84 | 577.32 | 83.36 | 54.45 | 439.51 |
| | 246.48 ₪ | 26.01 ₪ | 20.54 ₪ | 199.93 ₪ |

סה"כ צריכה
 סה"כ לתשלום

| | | |
|----------|--------------------------------------|--------------|
| 38.53 ₪ | תשלום קבוע | |
| 45.86 ₪ | תשלום עבור גודל חיבור בKVA (3x217.5) | |
| 330.87 ₪ | סה"כ לתשלום | לא כולל מע"מ |





09/06/22 תאריך הפקה:
 31/05/22 תאריך קריאה נוכחית:
 01/05/22 תאריך קריאה קודמת:

שם דייר: *מליסרון קומה 5 - 44166
 שם אתר: עופר מרכזי מסחר חלק עליון

לקוח/ה נכבד/ה, אנו מתכבדים להגיש את חישוב צריכת החשמל לתקופה 01/05/22 - 31/05/22:

מליסרון קומה 5 - 44166 - 6 - (3x108)00024416

| סה"כ לתשלום | מחיר לקוט"ש בא"ג | סה"כ צריכה בקוט"ש | קריאה נוכחית | קריאה קודמת | סוג צריכה | סוג תעריף |
|-------------|------------------|-------------------|--------------|-------------|--------------------------|-----------|
| | | | 31/05/22 | 01/05/22 | פרטי חשבון עבור תאריכים: | |
| ₪ 420.33 | 45.49 | 924.01 | 135,059.74 | 134,135.73 | פסגה | 777 |
| ₪ 54.41 | 37.72 | 144.26 | 54,785.55 | 54,641.30 | גבע | 778 |
| ₪ 74.86 | 31.20 | 239.93 | 70,816.79 | 70,576.87 | שפל | 779 |

סה"כ לדייר:

| שיא ביקוש | סה"כ | שפל | גבע | פסגה |
|-----------|----------|---------|---------|----------|
| 9.70 | 1,308.20 | 239.93 | 144.26 | 924.01 |
| | ₪ 549.61 | ₪ 74.86 | ₪ 54.41 | ₪ 420.33 |

סה"כ צריכה
 סה"כ לתשלום

| | | |
|----------|--|---------------------|
| ₪ 38.53 | תשלום קבוע | |
| ₪ 29.35 | תשלום עבור גודל חיבור KVA (3x108) | |
| ₪ 617.48 | סה"כ לתשלום | לא כולל מע"מ |



09/06/22 תאריך הפקה:
 31/05/22 תאריך קריאה נוכחית:
 01/05/22 תאריך קריאה קודמת:

שם דייר: *מליסרון קומה 5 ממונה 16092177
 שם אתר: עופר מרכזי מסחר חלק עליון

לקוח/ה נכבד/ה, אנו מתכבדים להגיש את חישוב צריכת החשמל לתקופה 01/05/22 - 31/05/22:

מליסרון קומה 5 ממונה 16092177 - 1 - 16092177(3x108)

| סוג תעריף | סוג צריכה | קריאה קודמת | קריאה נוכחית | סה"כ צריכה בקוט"ש | מחיר לקוט"ש בא"ג | סה"כ לתשלום |
|--------------------------|-----------|-------------|--------------|-------------------|------------------|-------------|
| פרטי חשבון עבור תאריכים: | | | | | | |
| 777 | פסגה | 01/05/22 | 31/05/22 | 1,084.73 | 45.49 | 493.44 ₪ |
| 778 | גבע | 13,140.09 | 13,363.45 | 223.36 | 37.72 | 84.25 ₪ |
| 779 | שפל | 38,408.99 | 38,826.14 | 417.15 | 31.20 | 130.15 ₪ |

סה"כ לדייר:

| פסגה | גבע | שפל | סה"כ | שיא ביקוש |
|----------|---------|----------|----------|-----------|
| 1,084.73 | 223.36 | 417.15 | 1,725.23 | 8.11 |
| 493.44 ₪ | 84.25 ₪ | 130.15 ₪ | 707.84 ₪ | |

סה"כ צריכה
 סה"כ לתשלום

| | | |
|----------|------------------------------------|--------------|
| 38.53 ₪ | תשלום קבוע | |
| 29.35 ₪ | תשלום עבור גודל חיבור בKVA (3x108) | |
| 775.72 ₪ | סה"כ לתשלום | לא כולל מע"מ |



09/06/22 תאריך הפקה:
 31/05/22 תאריך קריאה נוכחית:
 01/05/22 תאריך קריאה קודמת:

שם דייר: אינוביס
 שם אתר: עופר מרכזי מסחר חלק עליון

לקוח/ה נכבד/ה, אנו מתכבדים להגיש את חישוב צריכת החשמל לתקופה 01/05/22 - 31/05/22:

אינוביס - 7 - (3x63)00024416

| סה"כ לתשלום | מחיר לקוט"ש בא"ג | סה"כ צריכה בקוט"ש | קריאה נוכחית | קריאה קודמת | סוג צריכה | סוג תעריף |
|-------------|------------------|-------------------|--------------|-------------|--------------------------|-----------|
| | | | 31/05/22 | 01/05/22 | פרטי חשבון עבור תאריכים: | |
| 141.41 ₪ | 45.49 | 310.85 | 130,152.85 | 129,841.99 | פסגה | 777 |
| 13.11 ₪ | 37.72 | 34.76 | 75,115.34 | 75,080.59 | גבע | 778 |
| 16.60 ₪ | 31.20 | 53.21 | 90,297.52 | 90,244.31 | שפל | 779 |

סה"כ לדייר:

| שיא ביקוש | סה"כ | שפל | גבע | פסגה |
|-----------|----------|---------|---------|----------|
| 2.43 | 398.82 | 53.21 | 34.76 | 310.85 |
| | 171.12 ₪ | 16.60 ₪ | 13.11 ₪ | 141.41 ₪ |

סה"כ צריכה
 סה"כ לתשלום

| | | |
|----------|---|---------------------|
| 38.53 ₪ | תשלום קבוע | |
| 11.56 ₪ | תשלום עבור גודל חיבור KVA (3x63) | |
| 221.20 ₪ | סה"כ לתשלום | לא כולל מע"מ |



09/06/22 תאריך הפקה:
 31/05/22 תאריך קריאה נוכחית:
 01/05/22 תאריך קריאה קודמת:

שם דייר: אנטנה פרטנר
 שם אתר: עופר מרכזי מסחר חלק עליון

לקוח/ה נכבד/ה, אנו מתכבדים להגיש את חישוב צריכת החשמל לתקופה 01/05/22 - 31/05/22:

אנטנה פרטנר - 1 - 17313039(0x0)

| סה"כ לתשלום | מחיר לקוט"ש בא"ג | סה"כ צריכה בקוט"ש | קריאה נוכחית | קריאה קודמת | סוג צריכה | סוג תעריף |
|-------------|------------------|-------------------|--------------|-------------|--------------------------|-----------|
| | | | 31/05/22 | 01/05/22 | פרטי חשבון עבור תאריכים: | |
| ₪ 443.53 | 45.49 | 975.00 | 8,703.20 | 7,728.20 | פסגה | 777 |
| ₪ 193.84 | 37.72 | 513.90 | 4,289.10 | 3,775.20 | גבע | 778 |
| ₪ 363.51 | 31.20 | 1,165.10 | 13,376.80 | 12,211.70 | שפל | 779 |

סה"כ לדייר:

| שיא ביקוש | סה"כ | שפל | גבע | פסגה |
|-----------|------------|----------|----------|----------|
| 4.66 | 2,654.00 | 1,165.10 | 513.90 | 975.00 |
| | ₪ 1,000.88 | ₪ 363.51 | ₪ 193.84 | ₪ 443.53 |

סה"כ צריכה
 סה"כ לתשלום

| | | |
|------------|---|---------------------|
| ₪ 214.45 | תשלום קבוע | |
| ₪ 0.00 | תשלום עבור גודל חיבור בKVA (0x0) | |
| ₪ 1,215.33 | סה"כ לתשלום | לא כולל מע"מ |

התפלגות חיוב בש"ח לפי תעו"ז

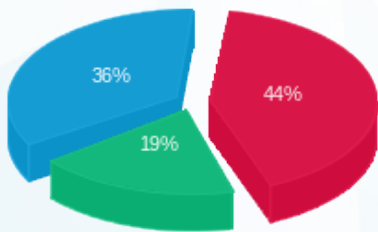

■ פסגה (₪ 443.53)
 ■ גבע (₪ 193.84)
 ■ שפל (₪ 363.51)

הסטוריית צריכה בקוט"ש

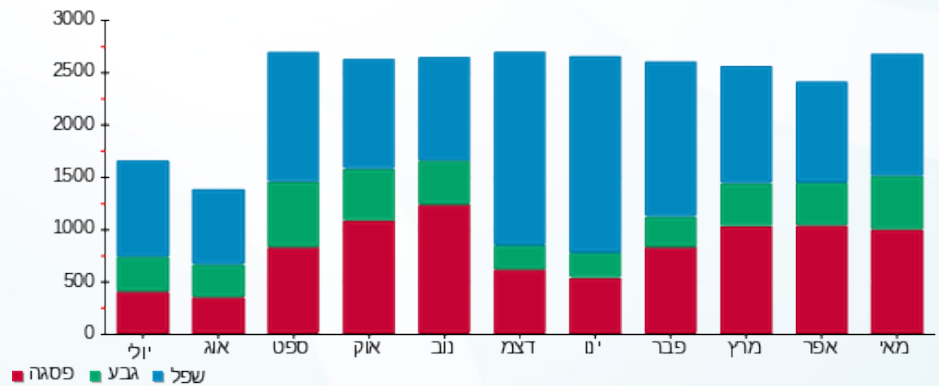



09/06/22 תאריך הפקה:
 31/05/22 תאריך קריאה נוכחית:
 01/05/22 תאריך קריאה קודמת:

שם דייר: ג'מיני קרנות ישראליות בע"מ
שם אתר: עופר מרכזי מסחר חלק עליון

לקוח/ה נכבד/ה, אנו מתכבדים להגיש את חישוב צריכת החשמל לתקופה 01/05/22 - 31/05/22:

ג'מיני קרנות ישראליות בע"מ - 7 - 00024594 (3x40)

| סה"כ לתשלום | מחיר לקוט"ש בא"ג | סה"כ צריכה בקוט"ש | קריאה נוכחית | קריאה קודמת | סוג צריכה | סוג תעריף |
|-------------|------------------|-------------------|--------------|-------------|-----------|--------------------------|
| | | | 31/05/22 | 01/05/22 | | פרטי חשבון עבור תאריכים: |
| ₪ 482.49 | 45.49 | 1,060.65 | 171,822.23 | 170,761.58 | פסגה | 777 |
| ₪ 119.48 | 37.72 | 316.75 | 86,087.32 | 85,770.57 | גבע | 778 |
| ₪ 233.00 | 31.20 | 746.81 | 173,408.19 | 172,661.38 | שפל | 779 |

סה"כ לדייר:

| שיא ביקוש | סה"כ | שפל | גבע | פסגה |
|-----------|----------|----------|----------|----------|
| 5.67 | 2,124.21 | 746.81 | 316.75 | 1,060.65 |
| | ₪ 834.97 | ₪ 233.00 | ₪ 119.48 | ₪ 482.49 |

סה"כ צריכה
 סה"כ לתשלום

| | | |
|----------|---|---------------------|
| ₪ 38.53 | תשלום קבוע | |
| ₪ 7.34 | תשלום עבור גודל חיבור KVA (3x40) | |
| ₪ 880.84 | סה"כ לתשלום | לא כולל מע"מ |



09/06/22 תאריך הפקה:
 31/05/22 תאריך קריאה נוכחית:
 01/05/22 תאריך קריאה קודמת:

שם דייר: דוברת
 שם אתר: עופר מרכזי מסחר חלק עליון

לקוח/ה נכבד/ה, אנו מתכבדים להגיש את חישוב צריכת החשמל לתקופה 01/05/22 - 31/05/22:

דוברת - 4 - 00020412 (3x40)

| סה"כ לתשלום | מחיר לקוט"ש בא"ג | סה"כ צריכה בקוט"ש | קריאה נוכחית | קריאה קודמת | סוג צריכה | סוג תעריף |
|-------------|------------------|-------------------|--------------|-------------|--------------------------|-----------|
| | | | 31/05/22 | 01/05/22 | פרטי חשבון עבור תאריכים: | |
| ₪ 54.18 | 45.49 | 119.11 | 120,480.93 | 120,361.82 | פסגה | 777 |
| ₪ 8.31 | 37.72 | 22.03 | 28,571.04 | 28,549.01 | גבע | 778 |
| ₪ 16.63 | 31.20 | 53.31 | 69,903.96 | 69,850.66 | שפל | 779 |

סה"כ לדייר:

| שיא ביקוש | סה"כ | שפל | גבע | פסגה |
|-----------|---------|---------|--------|---------|
| 4.06 | 194.44 | 53.31 | 22.03 | 119.11 |
| | ₪ 79.12 | ₪ 16.63 | ₪ 8.31 | ₪ 54.18 |

סה"כ צריכה
 סה"כ לתשלום

| | | |
|----------|--|---------------------|
| ₪ 38.53 | תשלום קבוע | |
| ₪ 7.34 | תשלום עבור גודל חיבור בKVA (3x40) | |
| ₪ 124.99 | סה"כ לתשלום | לא כולל מע"מ |

התפלגות חיוב בש"ח לפי תעו"ז

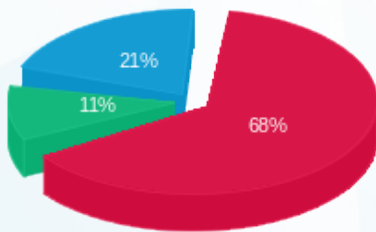

■ פסגה (₪ 54.18)
 ■ גבע (₪ 8.31)
 ■ שפל (₪ 16.63)

הסטוריית צריכה בקוט"ש

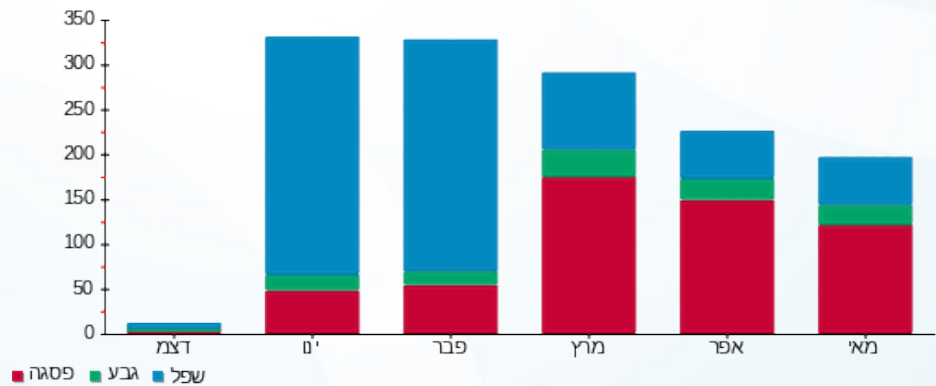



09/06/22 תאריך הפקה:
 31/05/22 תאריך קריאה נוכחית:
 01/05/22 תאריך קריאה קודמת:

שם דייר: ווינבונד טכנולוגיה ק 1
שם אתר: עופר מרכזי מסחר חלק עליון

לקוח/ה נכבד/ה, אנו מתכבדים להגיש את חישוב צריכת החשמל לתקופה 01/05/22 - 31/05/22:

ווינבונד טכנולוגיה ק 1 - 3 - 00024416 (3x250)

| סוג תעריף | סוג צריכה | קריאה קודמת | קריאה נוכחית | סה"כ צריכה בקוט"ש | מחיר לקוט"ש בא"ג | סה"כ לתשלום |
|-----------|-----------|-------------|--------------|-------------------|--------------------------|-------------|
| | | | 31/05/22 | 01/05/22 | פרטי חשבון עבור תאריכים: | |
| 777 | פסגה | 483,072.80 | 486,764.99 | 3,692.19 | 45.49 | 1,679.58 ₪ |
| 778 | גבע | 273,553.75 | 274,736.24 | 1,182.49 | 37.72 | 446.03 ₪ |
| 779 | שפל | 454,391.83 | 457,143.15 | 2,751.32 | 31.20 | 858.41 ₪ |

סה"כ לדייר:

| פסגה | גבע | שפל | סה"כ | שיא ביקוש |
|------------|----------|----------|------------|-----------|
| 3,692.19 | 1,182.49 | 2,751.32 | 7,626.00 | 17.65 |
| 1,679.58 ₪ | 446.03 ₪ | 858.41 ₪ | 2,984.02 ₪ | |

סה"כ צריכה
 סה"כ לתשלום

| | | |
|------------|--|---------------------|
| 214.45 ₪ | תשלום קבוע | |
| 45.86 ₪ | תשלום עבור גודל חיבור KVA (3x250) | |
| 3,244.33 ₪ | סה"כ לתשלום | לא כולל מע"מ |





09/06/22 תאריך הפקה:
 31/05/22 תאריך קריאה נוכחית:
 01/05/22 תאריך קריאה קודמת:

שם דייר: ווינבונד טכנולוגיה גנרטור
שם אתר: עופר מרכזי מסחר חלק עליון

לקוח/ה נכבד/ה, אנו מתכבדים להגיש את חישוב צריכת החשמל לתקופה 01/05/22 - 31/05/22:

ווינבונד טכנולוגיה גנרטור - 3 - 16092177(3x40)

| סוג תעריף | סוג צריכה | קריאה קודמת | קריאה נוכחית | סה"כ צריכה בקוט"ש | מחיר לקוט"ש בא"ג | סה"כ לתשלום |
|-----------|-----------|-------------|--------------|-------------------|--------------------------|-------------|
| | | | 31/05/22 | 01/05/22 | פרטי חשבון עבור תאריכים: | |
| 777 | פסגה | 93,411.40 | 96,282.15 | 2,870.75 | 45.49 | 1,305.90 ₪ |
| 778 | גבע | 49,458.95 | 50,751.10 | 1,292.15 | 37.72 | 487.40 ₪ |
| 779 | שפל | 157,838.30 | 160,909.95 | 3,071.65 | 31.20 | 958.35 ₪ |

סה"כ לדייר:

| פסגה | גבע | שפל | סה"כ | שיא ביקוש |
|------------|----------|----------|------------|-----------|
| 2,870.75 | 1,292.15 | 3,071.65 | 7,234.55 | 12.08 |
| 1,305.90 ₪ | 487.40 ₪ | 958.35 ₪ | 2,751.66 ₪ | |

סה"כ צריכה
 סה"כ לתשלום

| | | |
|------------|--|---------------------|
| 214.45 ₪ | תשלום קבוע | |
| 7.34 ₪ | תשלום עבור גודל חיבור בKVA (3x40) | |
| 2,973.45 ₪ | סה"כ לתשלום | לא כולל מע"מ |





09/06/22 תאריך הפקה:
 31/05/22 תאריך קריאה נוכחית:
 01/05/22 תאריך קריאה קודמת:

שם דייר: טרפילוג בע"מ קומה 02
 שם אתר: עופר מרכזי מסחר חלק עליון

לקוח/ה נכבד/ה, אנו מתכבדים להגיש את חישוב צריכת החשמל לתקופה 01/05/22 - 31/05/22:

טרפילוג בע"מ קומה 02 - 8 - 00025030 (3x125)

| סה"כ לתשלום | מחיר לקוט"ש בא"ג | סה"כ צריכה בקוט"ש | קריאה נוכחית | קריאה קודמת | סוג צריכה | סוג תעריף |
|-------------|------------------|-------------------|--------------|-------------|-----------|--------------------------|
| | | | 31/05/22 | 01/05/22 | | פרטי חשבון עבור תאריכים: |
| 116.75 ₪ | 45.49 | 256.66 | 252,078.27 | 251,821.61 | פסגה | 777 |
| 24.76 ₪ | 37.72 | 65.64 | 89,538.61 | 89,472.97 | גבע | 778 |
| 46.36 ₪ | 31.20 | 148.59 | 280,295.69 | 280,147.09 | שפל | 779 |

סה"כ לדייר:

| שיא ביקוש | סה"כ | שפל | גבע | פסגה |
|-----------|----------|---------|---------|----------|
| 5.49 | 470.89 | 148.59 | 65.64 | 256.66 |
| | 187.88 ₪ | 46.36 ₪ | 24.76 ₪ | 116.75 ₪ |

סה"כ צריכה
 סה"כ לתשלום

| | | |
|----------|---|---------------------|
| 38.02 ₪ | תשלום קבוע | |
| 22.93 ₪ | תשלום עבור גודל חיבור בKVA (3x125) | |
| 248.82 ₪ | סה"כ לתשלום | לא כולל מע"מ |

התפלגות חיוב בש"ח לפי תעו"ז

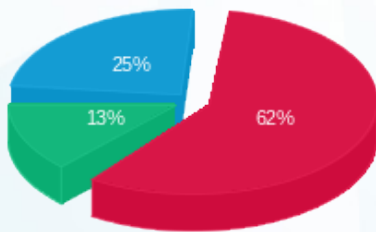

פסגה (116.75 ₪) 62%
 גבע (24.76 ₪) 13%
 שפל (46.36 ₪) 25%

הסטוריית צריכה בקוט"ש

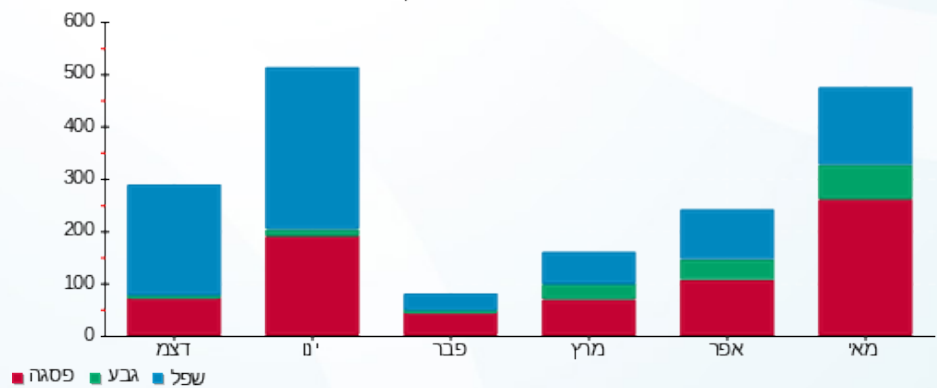

09/06/22 תאריך הפקה:
 31/05/22 תאריך קריאה נוכחית:
 01/05/22 תאריך קריאה קודמת:

שם דייר: לוח משאבות מיזוג אוויר
שם אתר: עופר מרכזי מסחר חלק עליון

לקוח/ה נכבד/ה, אנו מתכבדים להגיש את חישוב צריכת החשמל לתקופה 01/05/22 - 31/05/22:

לוח משאבות מיזוג אוויר - 3 - 00024594(3x250)

| סוג תעריף | סוג צריכה | קריאה קודמת | קריאה נוכחית | סה"כ צריכה בקוט"ש | מחיר לקוט"ש בא"ג | סה"כ לתשלום |
|-----------|-----------|--------------|--------------|-------------------|--------------------------|-------------|
| | | | 31/05/22 | 01/05/22 | פרטי חשבון עבור תאריכים: | |
| 777 | פסגה | 1,099,645.40 | 1,105,263.69 | 5,618.29 | 45.49 | 2,555.76 ₪ |
| 778 | גבע | 610,124.85 | 612,338.92 | 2,214.07 | 37.72 | 835.15 ₪ |
| 779 | שפל | 700,216.40 | 705,074.32 | 4,857.93 | 31.20 | 1,515.67 ₪ |

סה"כ לדייר:

| פסגה | גבע | שפל | סה"כ | שיא ביקוש |
|------------|----------|------------|------------|-----------|
| 5,618.29 | 2,214.07 | 4,857.93 | 12,690.29 | 25.71 |
| 2,555.76 ₪ | 835.15 ₪ | 1,515.67 ₪ | 4,906.58 ₪ | |

סה"כ צריכה
 סה"כ לתשלום

| | | |
|------------|---|---------------------|
| 214.45 ₪ | תשלום קבוע | |
| 45.86 ₪ | תשלום עבור גודל חיבור בKVA (3x250) | |
| 5,166.89 ₪ | סה"כ לתשלום | לא כולל מע"מ |

09/06/22 תאריך הפקה:
 31/05/22 תאריך קריאה נוכחית:
 01/05/22 תאריך קריאה קודמת:

שם דייר: מגדל קירור
שם אתר: עופר מרכזי מסחר חלק עליון

לקוח/ה נכבד/ה, אנו מתכבדים להגיש את חישוב צריכת החשמל לתקופה 01/05/22 - 31/05/22:

מגדל קירור - 2 - 00025030 (3x250)

| סה"כ לתשלום | מחיר לקוט"ש בא"ג | סה"כ צריכה בקוט"ש | קריאה נוכחית | קריאה קודמת | סוג צריכה | סוג תעריף |
|-------------|------------------|-------------------|--------------|-------------|--------------------------|-----------|
| | | | 31/05/22 | 01/05/22 | פרטי חשבון עבור תאריכים: | |
| ₪ 3,792.90 | 45.49 | 8,337.88 | 587,221.66 | 578,883.78 | פסגה | 777 |
| ₪ 1,282.98 | 37.72 | 3,401.32 | 252,176.69 | 248,775.37 | גבע | 778 |
| ₪ 1,120.98 | 31.20 | 3,592.90 | 466,824.02 | 463,231.12 | שפל | 779 |

סה"כ לדייר:

| שיא ביקוש | סה"כ | שפל | גבע | פסגה | סה"כ צריכה |
|-----------|------------|------------|------------|------------|-------------|
| 49.70 | 15,332.10 | 3,592.90 | 3,401.32 | 8,337.88 | סה"כ לתשלום |
| | ₪ 6,196.87 | ₪ 1,120.98 | ₪ 1,282.98 | ₪ 3,792.90 | |

| | | |
|------------|--|---------------------|
| ₪ 214.45 | תשלום קבוע | |
| ₪ 45.86 | תשלום עבור גודל חיבור KVA (3x250) | |
| ₪ 6,457.17 | סה"כ לתשלום | לא כולל מע"מ |



09/06/22 תאריך הפקה:
 31/05/22 תאריך קריאה נוכחית:
 01/05/22 תאריך קריאה קודמת:

שם דייר: מטריקס - קומה 3 לובי 249 - B מ"ר
 שם אתר: עופר מרכזי מסחר חלק עליון

לקוח/ה נכבד/ה, אנו מתכבדים להגיש את חישוב צריכת החשמל לתקופה 01/05/22 - 31/05/22:

מטריקס - קומה 3 לובי 249 - B מ"ר - 5 - (3x63)00024416

| סוג תעריף | סוג צריכה | קריאה קודמת | קריאה נוכחית | סה"כ צריכה בקוט"ש | מחיר לקוט"ש בא"ג | סה"כ לתשלום |
|--------------------------|-----------|-------------|--------------|-------------------|------------------|-------------|
| פרטי חשבון עבור תאריכים: | | | | | | |
| 777 | פסגה | 01/05/22 | 31/05/22 | 370.97 | 45.49 | 168.75 ₪ |
| 778 | גבע | 86,008.17 | 86,052.43 | 44.26 | 37.72 | 16.69 ₪ |
| 779 | שפל | 90,726.50 | 90,802.17 | 75.66 | 31.20 | 23.61 ₪ |

סה"כ לדייר:

| פסגה | גבע | שפל | סה"כ | שיא ביקוש |
|----------|---------|---------|----------|-----------|
| 370.97 | 44.26 | 75.66 | 490.89 | 4.35 |
| 168.75 ₪ | 16.69 ₪ | 23.61 ₪ | 209.05 ₪ | |

סה"כ צריכה
 סה"כ לתשלום

| | | |
|----------|-----------------------------------|--------------|
| 38.53 ₪ | תשלום קבוע | |
| 11.56 ₪ | תשלום עבור גודל חיבור בKVA (3x63) | |
| 259.14 ₪ | סה"כ לתשלום | לא כולל מע"מ |

התפלגות חיוב בש"ח לפי תע"ז

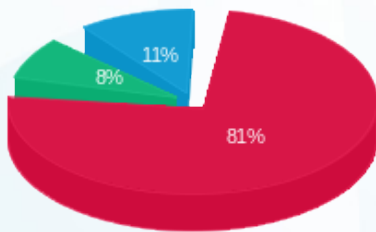

■ פסגה (168.75 ₪)
 ■ גבע (16.69 ₪)
 ■ שפל (23.61 ₪)

הסטוריית צריכה בקוט"ש

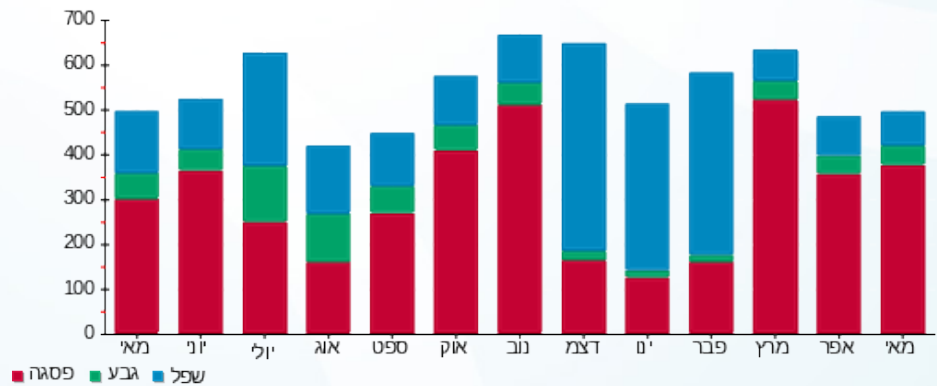

09/06/22 תאריך הפקה:
 31/05/22 תאריך קריאה נוכחית:
 01/05/22 תאריך קריאה קודמת:

שם דייר: מטריקס אי.טי. - 318 מר קומה 1 לובי B
שם אתר: עופר מרכזי מסחר חלק עליון

לקוח/ה נכבד/ה, אנו מתכבדים להגיש את חישוב צריכת החשמל לתקופה 01/05/22 - 31/05/22:

מטריקס אי.טי. - 318 מר קומה 1 לובי 5 - (3x100)00025030 - B

| סה"כ לתשלום | מחיר לקוט"ש בא"ג | סה"כ צריכה בקוט"ש | קריאה נוכחית | קריאה קודמת | סוג צריכה | סוג תעריף |
|-------------|------------------|-------------------|--------------|-------------|--------------------------|-----------|
| | | | 31/05/22 | 01/05/22 | פרטי חשבון עבור תאריכים: | |
| ₪ 366.31 | 45.49 | 805.25 | 54,341.95 | 53,536.69 | פסגה | 777 |
| ₪ 32.94 | 37.72 | 87.32 | 13,741.47 | 13,654.15 | גבע | 778 |
| ₪ 43.33 | 31.20 | 138.89 | 41,070.86 | 40,931.97 | שפל | 779 |

סה"כ לדייר:

| שיא ביקוש | סה"כ | שפל | גבע | פסגה | |
|-----------|----------|---------|---------|----------|-------------|
| 5.04 | 1,031.47 | 138.89 | 87.32 | 805.25 | סה"כ צריכה |
| | ₪ 442.58 | ₪ 43.33 | ₪ 32.94 | ₪ 366.31 | סה"כ לתשלום |

| | | |
|----------|---|---------------------|
| ₪ 38.53 | תשלום קבוע | |
| ₪ 18.34 | תשלום עבור גודל חיבור בKVA (3x100) | |
| ₪ 499.45 | סה"כ לתשלום | לא כולל מע"מ |

09/06/22 תאריך הפקה:
 31/05/22 תאריך קריאה נוכחית:
 01/05/22 תאריך קריאה קודמת:

שם דייר: מטריקס קומה 1 לובי A - ברייט האוס
שם אתר: עופר מרכזי מסחר חלק עליון

לקוח/ה נכבד/ה, אנו מתכבדים להגיש את חישוב צריכת החשמל לתקופה 01/05/22 - 31/05/22:

מטריקס קומה 1 לובי A - ברייט האוס - 7 - 00025030(3x63)

| סוג תעריף | סוג צריכה | קריאה קודמת | קריאה נוכחית | סה"כ צריכה בקוט"ש | מחיר לקוט"ש בא"ג | סה"כ לתשלום |
|--------------------------|-----------|-------------|--------------|-------------------|------------------|-------------|
| פרטי חשבון עבור תאריכים: | | | | | | |
| 777 | פסגה | 01/05/22 | 31/05/22 | 356.01 | 45.49 | 161.95 ₪ |
| 778 | גבע | 3,803.63 | 3,859.61 | 55.98 | 37.72 | 21.12 ₪ |
| 779 | שפל | 12,679.93 | 12,799.08 | 119.15 | 31.20 | 37.18 ₪ |

סה"כ לדייר:

| פסגה | גבע | שפל | סה"כ | שיא ביקוש |
|----------|---------|---------|----------|-----------|
| 356.01 | 55.98 | 119.15 | 531.15 | 2.04 |
| 161.95 ₪ | 21.12 ₪ | 37.18 ₪ | 220.24 ₪ | |

סה"כ צריכה
 סה"כ לתשלום

| | | |
|----------|--|---------------------|
| 38.53 ₪ | תשלום קבוע | |
| 11.56 ₪ | תשלום עבור גודל חיבור בKVA (3x63) | |
| 270.33 ₪ | סה"כ לתשלום | לא כולל מע"מ |

09/06/22 תאריך הפקה:
 31/05/22 תאריך קריאה נוכחית:
 01/05/22 תאריך קריאה קודמת:

שם דייר: מטריקס קומה 2 לובי B
שם אתר: עופר מרכזי מסחר חלק עליון

לקוח/ה נכבד/ה, אנו מתכבדים להגיש את חישוב צריכת החשמל לתקופה 01/05/22 - 31/05/22:

מטריקס קומה 2 לובי 4 - (3x250)00025030 - B

| סוג תעריף | סוג צריכה | קריאה קודמת | קריאה נוכחית | סה"כ צריכה בקוט"ש | מחיר לקוט"ש בא"ג | סה"כ לתשלום |
|--------------------------|-----------|-------------|--------------|-------------------|------------------|-------------|
| פרטי חשבון עבור תאריכים: | | | | | | |
| 777 | פסגה | 01/05/22 | 31/05/22 | 3,219.22 | 45.49 | 1,464.42 ₪ |
| 778 | גבע | 83,264.75 | 84,143.00 | 878.25 | 37.72 | 331.28 ₪ |
| 779 | שפל | 259,070.95 | 260,953.41 | 1,882.46 | 31.20 | 587.33 ₪ |

סה"כ לדייר:

| פסגה | גבע | שפל | סה"כ | שיא ביקוש |
|------------|----------|----------|------------|-----------|
| 3,219.22 | 878.25 | 1,882.46 | 5,979.92 | 15.52 |
| 1,464.42 ₪ | 331.28 ₪ | 587.33 ₪ | 2,383.02 ₪ | |

סה"כ צריכה
 סה"כ לתשלום

| | | |
|------------|--|---------------------|
| 214.45 ₪ | תשלום קבוע | |
| 45.86 ₪ | תשלום עבור גודל חיבור KVA (3x250) | |
| 2,643.33 ₪ | סה"כ לתשלום | לא כולל מע"מ |

09/06/22 תאריך הפקה:
 31/05/22 תאריך קריאה נוכחית:
 01/05/22 תאריך קריאה קודמת:

שם דייר: מטריקס קומה 3 בניין B
שם אתר: עופר מרכזי מסחר חלק עליון

לקוח/ה נכבד/ה, אנו מתכבדים להגיש את חישוב צריכת החשמל לתקופה 01/05/22 - 31/05/22:

מטריקס קומה 3 בניין 8 - (3x250)00020412 - B

| סה"כ לתשלום | מחיר לקוט"ש בא"ג | סה"כ צריכה בקוט"ש | קריאה נוכחית | קריאה קודמת | סוג צריכה | סוג תעריף |
|-------------|------------------|-------------------|--------------|-------------|-----------|--------------------------|
| | | | 31/05/22 | 01/05/22 | | פרטי חשבון עבור תאריכים: |
| 460.55 ₪ | 45.49 | 1,012.41 | 396,041.53 | 395,029.11 | פסגה | 777 |
| 69.47 ₪ | 37.72 | 184.18 | 167,840.02 | 167,655.84 | גבע | 778 |
| 94.44 ₪ | 31.20 | 302.70 | 459,620.68 | 459,317.98 | שפל | 779 |

סה"כ לדייר:

| שיא ביקוש | סה"כ | שפל | גבע | פסגה |
|-----------|----------|---------|---------|----------|
| 6.48 | 1,499.30 | 302.70 | 184.18 | 1,012.41 |
| | 624.46 ₪ | 94.44 ₪ | 69.47 ₪ | 460.55 ₪ |

סה"כ צריכה
 סה"כ לתשלום

| | | |
|----------|--|---------------------|
| 38.53 ₪ | תשלום קבוע | |
| 45.86 ₪ | תשלום עבור גודל חיבור KVA (3x250) | |
| 708.85 ₪ | סה"כ לתשלום | לא כולל מע"מ |

09/06/22 תאריך הפקה:
 31/05/22 תאריך קריאה נוכחית:
 01/05/22 תאריך קריאה קודמת:

שם דייר: מתחת למאזן - עופר השקעות קומה 5
שם אתר: עופר מרכזי מסחר חלק עליון

לקוח/ה נכבד/ה, אנו מתכבדים להגיש את חישוב צריכת החשמל לתקופה 01/05/22 - 31/05/22:

עופר השקעות הוספת שטח - 5 - (3x250)00020412

| סוג תעריף | סוג צריכה | קריאה קודמת | קריאה נוכחית | סה"כ צריכה בקוט"ש | מחיר לקוט"ש בא"ג | סה"כ לתשלום |
|--------------------------|-----------|-------------|--------------|-------------------|------------------|-------------|
| פרטי חשבון עבור תאריכים: | | | | | | |
| 777 | פסגה | 01/05/22 | 31/05/22 | -836.04 | 45.49 | ₪ -380.32 |
| 778 | גבע | 29,064.71 | 29,189.00 | -124.29 | 37.72 | ₪ -46.88 |
| 779 | שפל | 70,662.06 | 70,858.20 | -196.14 | 31.20 | ₪ -61.20 |

ראשי קומה 5 - 1 - (0x0)00024416

| סוג תעריף | סוג צריכה | קריאה קודמת | קריאה נוכחית | סה"כ צריכה בקוט"ש | מחיר לקוט"ש בא"ג | סה"כ לתשלום |
|--------------------------|-----------|-------------|--------------|-------------------|------------------|-------------|
| פרטי חשבון עבור תאריכים: | | | | | | |
| 777 | פסגה | 01/05/22 | 31/05/22 | 1,115.23 | 45.49 | ₪ 507.32 |
| 778 | גבע | 247,839.71 | 248,084.18 | 244.47 | 37.72 | ₪ 92.21 |
| 779 | שפל | 367,719.50 | 368,276.91 | 557.40 | 31.20 | ₪ 173.91 |

מליסרון ק. 5 - 6 - (3x160)00024416

| סוג תעריף | סוג צריכה | קריאה קודמת | קריאה נוכחית | סה"כ צריכה בקוט"ש | מחיר לקוט"ש בא"ג | סה"כ לתשלום |
|--------------------------|-----------|-------------|--------------|-------------------|------------------|-------------|
| פרטי חשבון עבור תאריכים: | | | | | | |
| 777 | פסגה | 01/05/22 | 31/05/22 | -1,368.91 | 45.49 | ₪ -622.72 |
| 778 | גבע | 80,950.07 | 81,163.78 | -213.71 | 37.72 | ₪ -80.61 |
| 779 | שפל | 104,558.32 | 104,913.77 | -355.45 | 31.20 | ₪ -110.90 |

סה"כ לדייר:

| פסגה | גבע | שפל | סה"כ | שיא ביקוש |
|-----------|----------|--------|-----------|-----------|
| -1,089.73 | -93.54 | 5.81 | -1,177.45 | 9.70 |
| ₪ -495.72 | ₪ -35.28 | ₪ 1.81 | ₪ -529.18 | |

סה"כ צריכה
 סה"כ לתשלום

| | | |
|-----------|--|---------------------|
| ₪ 214.45 | תשלום קבוע | |
| ₪ -75.20 | תשלום עבור גודל חיבור בKVA (3x-410) | |
| ₪ -389.94 | סה"כ לתשלום | לא כולל מע"מ |



09/06/22 תאריך הפקדה:
 31/05/22 תאריך קריאה נוכחית:
 01/05/22 תאריך קריאה קודמת:

שם דייר: סיטי טיים אל. איי (פנדורה) גנרטור
שם אתר: עופר מרכזי מסחר חלק עליון

לקוח/ה נכבד/ה, אנו מתכבדים להגיש את חישוב צריכת החשמל לתקופה 01/05/22 - 31/05/22:

סיטי טיים אל. איי (פנדורה) גנרטור - 2 - 16092177(3x160)

| סוג תעריף | סוג צריכה | קריאה קודמת | קריאה נוכחית | סה"כ צריכה בקוט"ש | מחיר לקוט"ש בא"ג | סה"כ לתשלום |
|--------------------------|-----------|-------------|--------------|-------------------|------------------|-------------|
| פרטי חשבון עבור תאריכים: | | | | | | |
| 777 | פסגה | 01/05/22 | 31/05/22 | 595.85 | 45.49 | 271.05 ₪ |
| 778 | גבע | 12,735.85 | 13,002.60 | 266.75 | 37.72 | 100.62 ₪ |
| 779 | שפל | 41,740.35 | 42,384.15 | 643.80 | 31.20 | 200.87 ₪ |

סה"כ לדייר:

| פסגה | גבע | שפל | סה"כ | שיא ביקוש |
|----------|----------|----------|----------|-----------|
| 595.85 | 266.75 | 643.80 | 1,506.40 | 2.11 |
| 271.05 ₪ | 100.62 ₪ | 200.87 ₪ | 572.54 ₪ | |

סה"כ צריכה
 סה"כ לתשלום

| | | |
|----------|--|---------------------|
| 38.53 ₪ | תשלום קבוע | |
| 29.35 ₪ | תשלום עבור גודל חיבור KVA (3x160) | |
| 640.41 ₪ | סה"כ לתשלום | לא כולל מע"מ |





09/06/22 תאריך הפקה:
 31/05/22 תאריך קריאה נוכחית:
 01/05/22 תאריך קריאה קודמת:

שם דייר: סיטי טיים אל. איי (פנדורה) משרדים
שם אתר: עופר מרכזי מסחר חלק עליון

לקוח/ה נכבד/ה, אנו מתכבדים להגיש את חישוב צריכת החשמל לתקופה 01/05/22 - 31/05/22:

סיטי טיים אל. איי (פנדורה) משרדים - 6 - 00025030 (3x63)

| סוג תעריף | סוג צריכה | קריאה קודמת | קריאה נוכחית | סה"כ צריכה בקוט"ש | מחיר לקוט"ש בא"ג | סה"כ לתשלום |
|--------------------------|-----------|-------------|--------------|-------------------|------------------|-------------|
| פרטי חשבון עבור תאריכים: | | | | | | |
| 777 | פסגה | 01/05/22 | 31/05/22 | 3,442.61 | 45.49 | 1,566.04 ₪ |
| 778 | גבע | 64,783.83 | 65,543.83 | 760.00 | 37.72 | 286.67 ₪ |
| 779 | שפל | 180,126.07 | 181,772.34 | 1,646.26 | 31.20 | 513.63 ₪ |

סה"כ לדייר:

| פסגה | גבע | שפל | סה"כ | שיא ביקוש |
|------------|----------|----------|------------|-----------|
| 3,442.61 | 760.00 | 1,646.26 | 5,848.87 | 19.43 |
| 1,566.04 ₪ | 286.67 ₪ | 513.63 ₪ | 2,366.35 ₪ | |

סה"כ צריכה
 סה"כ לתשלום

| | | |
|------------|---|---------------------|
| 214.45 ₪ | תשלום קבוע | |
| 11.56 ₪ | תשלום עבור גודל חיבור KVA (3x63) | |
| 2,592.35 ₪ | סה"כ לתשלום | לא כולל מע"מ |





09/06/22 תאריך הפקה:
 31/05/22 תאריך קריאה נוכחית:
 01/05/22 תאריך קריאה קודמת:

שם דייר: עדנה מ.ד. ניהול נכסים
 שם אתר: עופר מרכזי מסחר חלק עליון

לקוח/ה נכבד/ה, אנו מתכבדים להגיש את חישוב צריכת החשמל לתקופה 01/05/22 - 31/05/22:

עדנה מ.ד. ניהול נכסים - 6 - 00024594(3x40)

| סוג תעריף | סוג צריכה | קריאה קודמת | קריאה נוכחית | סה"כ צריכה בקוט"ש | מחיר לקוט"ש בא"ג | סה"כ לתשלום |
|--------------------------|-----------|-------------|--------------|-------------------|------------------|-------------|
| פרטי חשבון עבור תאריכים: | | | | | | |
| 777 | פסגה | 01/05/22 | 31/05/22 | 53,920.81 | 45.49 | 2,413.17 |
| 778 | גבע | 24,686.86 | 24,713.42 | 26.56 | 37.72 | 1,000.00 |
| 779 | שפל | 30,315.95 | 30,356.03 | 40.08 | 31.20 | 1,251.00 |

סה"כ לדייר:

| פסגה | גבע | שפל | סה"כ | שיא ביקוש |
|----------|----------|----------|----------|-----------|
| 68.21 | 26.56 | 40.08 | 134.86 | 1.31 |
| 2,413.17 | 1,000.00 | 1,251.00 | 4,664.17 | |

סה"כ צריכה
 סה"כ לתשלום

| | | |
|-------|-----------------------------------|--------------|
| 38.53 | תשלום קבוע | |
| 7.34 | תשלום עבור גודל חיבור בKVA (3x40) | |
| 99.42 | סה"כ לתשלום | לא כולל מע"מ |

התפלגות חיוב בש"ח לפי תע"ז

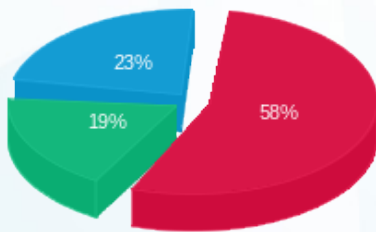

■ פסגה (31.03) ₪
 ■ גבע (10.02) ₪
 ■ שפל (12.51) ₪

הסטוריית צריכה בקוט"ש

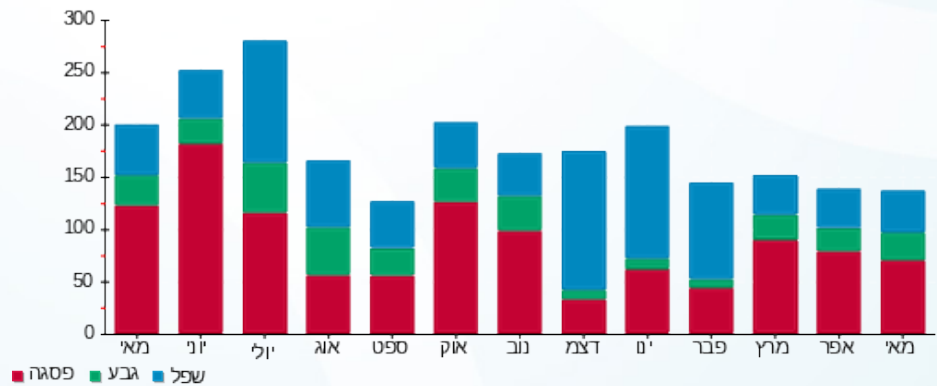



09/06/22 תאריך הפקה:
 31/05/22 תאריך קריאה נוכחית:
 01/05/22 תאריך קריאה קודמת:

שם דייר: עופר השקעות ק. 5 הוספת שטח
שם אתר: עופר מרכזי מסחר חלק עליון

לקוח/ה נכבד/ה, אנו מתכבדים להגיש את חישוב צריכת החשמל לתקופה 01/05/22 - 31/05/22:

עופר השקעות ק. 5 הוספת שטח - 5 - 00020412 (3x250)

| סה"כ לתשלום | מחיר לקוט"ש בא"ג | סה"כ צריכה בקוט"ש | קריאה נוכחית | קריאה קודמת | סוג צריכה | סוג תעריף |
|-------------|------------------|-------------------|--------------|-------------|-----------|--------------------------|
| | | | 31/05/22 | 01/05/22 | | פרטי חשבון עבור תאריכים: |
| ₪ 380.32 | 45.49 | 836.04 | 103,407.87 | 102,571.82 | פסגה | 777 |
| ₪ 46.88 | 37.72 | 124.29 | 29,189.00 | 29,064.71 | גבע | 778 |
| ₪ 61.20 | 31.20 | 196.14 | 70,858.20 | 70,662.06 | שפל | 779 |

סה"כ לדייר:

| שיא ביקוש | סה"כ | שפל | גבע | פסגה |
|-----------|----------|---------|---------|----------|
| 4.45 | 1,156.48 | 196.14 | 124.29 | 836.04 |
| | ₪ 488.40 | ₪ 61.20 | ₪ 46.88 | ₪ 380.32 |

סה"כ צריכה
 סה"כ לתשלום

| | | |
|----------|---|---------------------|
| ₪ 38.53 | תשלום קבוע | |
| ₪ 45.86 | תשלום עבור גודל חיבור בKVA (3x250) | |
| ₪ 572.78 | סה"כ לתשלום | לא כולל מע"מ |



09/06/22 תאריך הפקה:
 31/05/22 תאריך קריאה נוכחית:
 01/05/22 תאריך קריאה קודמת:

שם דייר: עופר השקעות קומה 3 - 45944
שם אתר: עופר מרכזי מסחר חלק עליון

לקוח/ה נכבד/ה, אנו מתכבדים להגיש את חישוב צריכת החשמל לתקופה 01/05/22 - 31/05/22:

עופר השקעות קומה 3 - 45944 - 4 - 00024594 (3x8.19)

| סוג תעריף | סוג צריכה | קריאה קודמת | קריאה נוכחית | סה"כ צריכה בקוט"ש | מחיר לקוט"ש בא"ג | סה"כ לתשלום |
|--------------------------|-----------|-------------|--------------|-------------------|------------------|-------------|
| פרטי חשבון עבור תאריכים: | | | | | | |
| 777 | פסגה | 01/05/22 | 31/05/22 | 211.83 | 45.49 | 96.36 ₪ |
| 778 | גבע | 8,742.64 | 8,763.21 | 20.56 | 37.72 | 7.76 ₪ |
| 779 | שפל | 12,395.87 | 12,423.77 | 27.90 | 31.20 | 8.70 ₪ |

סה"כ לדייר:

| פסגה | גבע | שפל | סה"כ | שיא ביקוש |
|---------|--------|--------|----------|-----------|
| 211.83 | 20.56 | 27.90 | 260.29 | 7.91 |
| 96.36 ₪ | 7.76 ₪ | 8.70 ₪ | 112.82 ₪ | |

סה"כ צריכה
 סה"כ לתשלום

| | | |
|----------|---|---------------------|
| 38.53 ₪ | תשלום קבוע | |
| 11.56 ₪ | תשלום עבור גודל חיבור KVA (3x8.19) | |
| 162.91 ₪ | סה"כ לתשלום | לא כולל מע"מ |



09/06/22 תאריך הפקה:
 31/05/22 תאריך קריאה נוכחית:
 01/05/22 תאריך קריאה קודמת:

שם דייר: עופר השקעות קומה 3 ב.חיוני 45945
שם אתר: עופר מרכזי מסחר חלק עליון

לקוח/ה נכבד/ה, אנו מתכבדים להגיש את חישוב צריכת החשמל לתקופה 01/05/22 - 31/05/22:

עופר השקעות קומה 3 ב.חיוני 45945 - 5 - 00024594 (3x32.5)

| סוג תעריף | סוג צריכה | קריאה קודמת | קריאה נוכחית | סה"כ צריכה בקוט"ש | מחיר לקוט"ש בא"ג | סה"כ לתשלום |
|--------------------------|-----------|-------------|--------------|-------------------|------------------|-------------|
| פרטי חשבון עבור תאריכים: | | | | | | |
| 777 | פסגה | 01/05/22 | 31/05/22 | 65.67 | 45.49 | 29.88 ₪ |
| 778 | גבע | 35,735.01 | 35,743.15 | 8.14 | 37.72 | 3.07 ₪ |
| 779 | שפל | 37,013.86 | 37,026.32 | 12.46 | 31.20 | 3.89 ₪ |

סה"כ לדייר:

| פסגה | גבע | שפל | סה"כ | שיא ביקוש |
|---------|--------|--------|---------|-----------|
| 65.67 | 8.14 | 12.46 | 86.27 | 4.84 |
| 29.88 ₪ | 3.07 ₪ | 3.89 ₪ | 36.83 ₪ | |

סה"כ צריכה
 סה"כ לתשלום

| | | |
|----------|---|---------------------|
| 38.53 ₪ | תשלום קבוע | |
| 45.86 ₪ | תשלום עבור גודל חיבור KVA (3x32.5) | |
| 121.22 ₪ | סה"כ לתשלום | לא כולל מע"מ |



09/06/22 תאריך הפקה:
 31/05/22 תאריך קריאה נוכחית:
 01/05/22 תאריך קריאה קודמת:

שם דייר: עופר השקעות קומה 5 ממונה 16092177
שם אתר: עופר מרכזי מסחר חלק עליון

לקוח/ה נכבד/ה, אנו מתכבדים להגיש את חישוב צריכת החשמל לתקופה 01/05/22 - 31/05/22:

עופר השקעות קומה 5 ממונה 16092177 - 1 - (3x52)16092177

| סה"כ לתשלום | מחיר לקוט"ש בא"ג | סה"כ צריכה בקוט"ש | קריאה נוכחית | קריאה קודמת | סוג צריכה | סוג תעריף |
|-------------|------------------|-------------------|--------------|-------------|-----------|--------------------------|
| | | | 31/05/22 | 01/05/22 | | פרטי חשבון עבור תאריכים: |
| 237.58 ₪ | 45.49 | 522.28 | 23,772.00 | 23,249.72 | פסגה | 777 |
| 40.57 ₪ | 37.72 | 107.54 | 6,434.25 | 6,326.71 | גבע | 778 |
| 62.67 ₪ | 31.20 | 200.85 | 18,694.07 | 18,493.22 | שפל | 779 |

סה"כ לדייר:

| שיא ביקוש | סה"כ | שפל | גבע | פסגה | |
|-----------|----------|---------|---------|----------|-------------|
| 8.11 | 830.67 | 200.85 | 107.54 | 522.28 | סה"כ צריכה |
| | 340.81 ₪ | 62.67 ₪ | 40.57 ₪ | 237.58 ₪ | סה"כ לתשלום |

| | | |
|----------|---|---------------------|
| 38.53 ₪ | תשלום קבוע | |
| 29.35 ₪ | תשלום עבור גודל חיבור KVA (3x52) | |
| 408.69 ₪ | סה"כ לתשלום | לא כולל מע"מ |



09/06/22

תאריך הפקה:

שם דייר: עופר השקעות קומה 5 ממונה 24416-6

31/05/22

תאריך קריאה נוכחית:

שם אתר: עופר מרכזי מסחר חלק עליון

01/05/22

תאריך קריאה קודמת:

לקוח/ה נכבד/ה, אנו מתכבדים להגיש את חישוב צריכת החשמל לתקופה 01/05/22 - 31/05/22:

עופר השקעות קומה 5 ממונה 24416-6 - 6 - 00024416 (3x52)

| סה"כ לתשלום | מחיר לקוט"ש בא"ג | סה"כ צריכה בקוט"ש | קריאה נוכחית | קריאה קודמת | סוג צריכה | סוג תעריף |
|-------------|------------------|-------------------|--------------|-------------|-----------|--------------------------|
| | | | 31/05/22 | 01/05/22 | | פרטי חשבון עבור תאריכים: |
| 202.38 ₪ | 45.49 | 444.90 | 65,028.76 | 64,583.87 | פסגה | 777 |
| 26.20 ₪ | 37.72 | 69.46 | 26,378.23 | 26,308.77 | גבע | 778 |
| 36.04 ₪ | 31.20 | 115.52 | 34,096.98 | 33,981.45 | שפל | 779 |

סה"כ לדייר:

| שיא ביקוש | סה"כ | שפל | גבע | פסגה |
|-----------|----------|---------|---------|----------|
| 9.70 | 629.87 | 115.52 | 69.46 | 444.90 |
| | 264.62 ₪ | 36.04 ₪ | 26.20 ₪ | 202.38 ₪ |

סה"כ צריכה

סה"כ לתשלום

| | | |
|----------|----------------------------------|--------------|
| 38.53 ₪ | תשלום קבוע | |
| 29.35 ₪ | תשלום עבור גודל חיבור KVA (3x52) | |
| 332.50 ₪ | סה"כ לתשלום | לא כולל מע"מ |





09/06/22 תאריך הפקדה:
 31/05/22 תאריך קריאה נוכחית:
 01/05/22 תאריך קריאה קודמת:

שם דייר: פלאפון
 שם אתר: עופר מרכזי מסחר חלק עליון

לקוח/ה נכבד/ה, אנו מתכבדים להגיש את חישוב צריכת החשמל לתקופה 01/05/22 - 31/05/22:

פלאפון - 4 - 16092177 (3x63)

| סה"כ לתשלום | מחיר לקוט"ש בא"ג | סה"כ צריכה בקוט"ש | קריאה נוכחית | קריאה קודמת | סוג צריכה | סוג תעריף |
|-------------|------------------|-------------------|--------------|-------------|--------------------------|-----------|
| | | | 31/05/22 | 01/05/22 | פרטי חשבון עבור תאריכים: | |
| ₪ 362.90 | 45.49 | 797.75 | 26,194.90 | 25,397.15 | פסגה | 777 |
| ₪ 126.34 | 37.72 | 334.95 | 12,848.50 | 12,513.55 | גבע | 778 |
| ₪ 232.94 | 31.20 | 746.60 | 39,595.00 | 38,848.40 | שפל | 779 |

סה"כ לדייר:

| שיא ביקוש | סה"כ | שפל | גבע | פסגה |
|-----------|----------|----------|----------|----------|
| 6.25 | 1,879.30 | 746.60 | 334.95 | 797.75 |
| | ₪ 722.18 | ₪ 232.94 | ₪ 126.34 | ₪ 362.90 |

סה"כ צריכה
 סה"כ לתשלום

| | | |
|----------|---|---------------------|
| ₪ 38.53 | תשלום קבוע | |
| ₪ 11.56 | תשלום עבור גודל חיבור KVA (3x63) | |
| ₪ 772.26 | סה"כ לתשלום | לא כולל מע"מ |



09/06/22 תאריך הפקה:
 31/05/22 תאריך קריאה נוכחית:
 01/05/22 תאריך קריאה קודמת:

שם דייר: פלייטאופס
 שם אתר: עופר מרכזי מסחר חלק עליון

לקוח/ה נכבד/ה, אנו מתכבדים להגיש את חישוב צריכת החשמל לתקופה 01/05/22 - 31/05/22:

פלייטאופס - 3 - 00020412 (3x63)

| סוג תעריף | סוג צריכה | קריאה קודמת | קריאה נוכחית | סה"כ צריכה בקוט"ש | מחיר לקוט"ש בא"ג | סה"כ לתשלום |
|--------------------------|-----------|-------------|--------------|-------------------|------------------|-------------|
| פרטי חשבון עבור תאריכים: | | | | | | |
| 777 | פסגה | 01/05/22 | 31/05/22 | 1,080.85 | 45.49 | 491.68 ₪ |
| 778 | גבע | 61,355.76 | 61,471.29 | 115.52 | 37.72 | 43.57 ₪ |
| 779 | שפל | 152,605.52 | 152,702.17 | 96.65 | 31.20 | 30.15 ₪ |

סה"כ לדייר:

| פסגה | גבע | שפל | סה"כ | שיא ביקוש |
|----------|---------|---------|----------|-----------|
| 1,080.85 | 115.52 | 96.65 | 1,293.01 | 5.61 |
| 491.68 ₪ | 43.57 ₪ | 30.15 ₪ | 565.41 ₪ | |

סה"כ צריכה
 סה"כ לתשלום

| | | |
|----------|--|---------------------|
| 38.53 ₪ | תשלום קבוע | |
| 11.56 ₪ | תשלום עבור גודל חיבור בKVA (3x63) | |
| 615.49 ₪ | סה"כ לתשלום | לא כולל מע"מ |

התפלגות חיוב בש"ח לפי תעו"ז

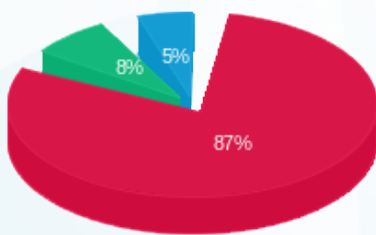

פסגה (491.68 ₪)
 גבע (43.57 ₪)
 שפל (30.15 ₪)

הסטוריית צריכה בקוט"ש

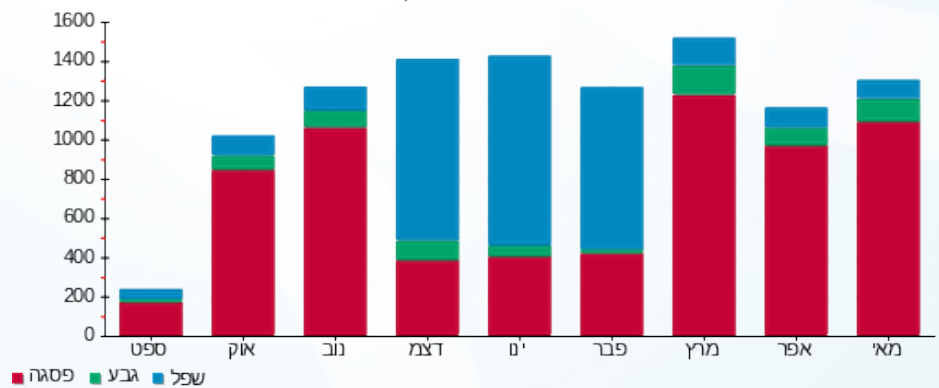

09/06/22 תאריך הפקה:
 31/05/22 תאריך קריאה נוכחית:
 01/05/22 תאריך קריאה קודמת:

שם דייר: צילר 2
 שם אתר: עופר מרכזי מסחר חלק עליון

לקוח/ה נכבד/ה, אנו מתכבדים להגיש את חישוב צריכת החשמל לתקופה 01/05/22 - 31/05/22:

צילר 2 - 1 - 00024594(3x250)

| סה"כ לתשלום | מחיר לקוט"ש בא"ג | סה"כ צריכה בקוט"ש | קריאה נוכחית | קריאה קודמת | סוג צריכה | סוג תעריף |
|-------------|------------------|-------------------|--------------|-------------|--------------------------|-----------|
| | | | 31/05/22 | 01/05/22 | פרטי חשבון עבור תאריכים: | |
| 47.12 ₪ | 45.49 | 103.58 | 721,257.27 | 721,153.68 | פסגה | 777 |
| 17.26 ₪ | 37.72 | 45.75 | 411,119.79 | 411,074.04 | גבע | 778 |
| 34.21 ₪ | 31.20 | 109.65 | 352,505.90 | 352,396.24 | שפל | 779 |

סה"כ לדייר:

| שיא ביקוש | סה"כ | שפל | גבע | פסגה |
|-----------|---------|---------|---------|---------|
| 6.26 | 258.99 | 109.65 | 45.75 | 103.58 |
| | 98.59 ₪ | 34.21 ₪ | 17.26 ₪ | 47.12 ₪ |

סה"כ צריכה
 סה"כ לתשלום

| | | |
|----------|---|---------------------|
| 214.45 ₪ | תשלום קבוע | |
| 45.86 ₪ | תשלום עבור גודל חיבור בKVA (3x250) | |
| 358.90 ₪ | סה"כ לתשלום | לא כולל מע"מ |



09/06/22 תאריך הפקדה:
 31/05/22 תאריך קריאה נוכחית:
 01/05/22 תאריך קריאה קודמת:

שם דייר: צילר 1
שם אתר: עופר מרכזי מסחר חלק עליון

לקוח/ה נכבד/ה, אנו מתכבדים להגיש את חישוב צריכת החשמל לתקופה 01/05/22 - 31/05/22:

צילר 1 - 2 - 00024594(3x250)

| סוג תעריף | סוג צריכה | קריאה קודמת | קריאה נוכחית | סה"כ צריכה בקוט"ש | מחיר לקוט"ש בא"ג | סה"כ לתשלום |
|-----------|-----------|-------------|--------------|-------------------|--------------------------|-------------|
| | | | 31/05/22 | 01/05/22 | פרטי חשבון עבור תאריכים: | |
| 777 | פסגה | 913,805.72 | 919,110.56 | 5,304.84 | 45.49 | 2,413.17 ₪ |
| 778 | גבע | 458,485.69 | 459,350.77 | 865.08 | 37.72 | 326.31 ₪ |
| 779 | שפל | 323,106.52 | 325,155.00 | 2,048.48 | 31.20 | 639.13 ₪ |

סה"כ לדייר:

| פסגה | גבע | שפל | סה"כ | שיא ביקוש |
|------------|----------|----------|------------|-----------|
| 5,304.84 | 865.08 | 2,048.48 | 8,218.40 | 45.11 |
| 2,413.17 ₪ | 326.31 ₪ | 639.13 ₪ | 3,378.60 ₪ | |

סה"כ צריכה
 סה"כ לתשלום

| | | |
|------------|--|---------------------|
| 214.45 ₪ | תשלום קבוע | |
| 45.86 ₪ | תשלום עבור גודל חיבור KVA (3x250) | |
| 3,638.91 ₪ | סה"כ לתשלום | לא כולל מע"מ |





09/06/22 תאריך הפקה:
 31/05/22 תאריך קריאה נוכחית:
 01/05/22 תאריך קריאה קודמת:

שם דייר: צילר 3
 שם אתר: עופר מרכזי מסחר חלק עליון

לקוח/ה נכבד/ה, אנו מתכבדים להגיש את חישוב צריכת החשמל לתקופה 01/05/22 - 31/05/22:

צילר 3 - 2 - 00020412(3x400)

| סה"כ לתשלום | מחיר לקוט"ש בא"ג | סה"כ צריכה בקוט"ש | קריאה נוכחית | קריאה קודמת | סוג צריכה | סוג תעריף |
|-------------|------------------|-------------------|--------------|-------------|--------------------------|-----------|
| | | | 31/05/22 | 01/05/22 | פרטי חשבון עבור תאריכים: | |
| 2,863.36 ₪ | 45.49 | 6,294.47 | 627,667.36 | 621,372.88 | פסגה | 777 |
| 489.55 ₪ | 37.72 | 1,297.84 | 225,756.04 | 224,458.20 | גבע | 778 |
| 783.63 ₪ | 31.20 | 2,511.63 | 521,370.35 | 518,858.72 | שפל | 779 |

סה"כ לדייר:

| שיא ביקוש | סה"כ | שפל | גבע | פסגה |
|-----------|------------|----------|----------|------------|
| 51.07 | 10,103.94 | 2,511.63 | 1,297.84 | 6,294.47 |
| | 4,136.53 ₪ | 783.63 ₪ | 489.55 ₪ | 2,863.36 ₪ |

סה"כ צריכה
 סה"כ לתשלום

| | | |
|------------|--|---------------------|
| 214.45 ₪ | תשלום קבוע | |
| 73.37 ₪ | תשלום עבור גודל חיבור KVA (3x400) | |
| 4,424.35 ₪ | סה"כ לתשלום | לא כולל מע"מ |



09/06/22 תאריך הפקה:
 31/05/22 תאריך קריאה נוכחית:
 01/05/22 תאריך קריאה קודמת:

שם דייר: צילר 4
 שם אתר: עופר מרכזי מסחר חלק עליון

לקוח/ה נכבד/ה, אנו מתכבדים להגיש את חישוב צריכת החשמל לתקופה 01/05/22 - 31/05/22:

צילר 4 - 1 - 00020412(3x400)

| סה"כ לתשלום | מחיר לקוט"ש בא"ג | סה"כ צריכה בקוט"ש | קריאה נוכחית | קריאה קודמת | סוג צריכה | סוג תעריף |
|-------------|------------------|-------------------|--------------|-------------|--------------------------|-----------|
| | | | 31/05/22 | 01/05/22 | פרטי חשבון עבור תאריכים: | |
| ₪ 35.54 | 45.49 | 78.13 | 478,046.40 | 477,968.27 | פסגה | 777 |
| ₪ 9.62 | 37.72 | 25.49 | 161,005.27 | 160,979.78 | גבע | 778 |
| ₪ 19.13 | 31.20 | 61.30 | 387,439.31 | 387,378.01 | שפל | 779 |

סה"כ לדייר:

| שיא ביקוש | סה"כ | שפל | גבע | פסגה |
|-----------|---------|---------|--------|---------|
| 35.33 | 164.93 | 61.30 | 25.49 | 78.13 |
| | ₪ 64.28 | ₪ 19.13 | ₪ 9.62 | ₪ 35.54 |

סה"כ צריכה
 סה"כ לתשלום

| | | |
|----------|--|---------------------|
| ₪ 214.45 | תשלום קבוע | |
| ₪ 73.37 | תשלום עבור גודל חיבור KVA (3x400) | |
| ₪ 352.11 | סה"כ לתשלום | לא כולל מע"מ |



09/06/22 תאריך הפקה:
 31/05/22 תאריך קריאה נוכחית:
 01/05/22 תאריך קריאה קודמת:

שם דייר: צילר בורגי 5
 שם אתר: עופר מרכזי מסחר חלק עליון

לקוח/ה נכבד/ה, אנו מתכבדים להגיש את חישוב צריכת החשמל לתקופה 01/05/22 - 31/05/22:

צילר בורגי 5 - 8 - 00024416(3x400)

| סה"כ לתשלום | מחיר לקוט"ש בא"ג | סה"כ צריכה בקוט"ש | קריאה נוכחית | קריאה קודמת | סוג צריכה | סוג תעריף |
|-------------|------------------|-------------------|--------------|--------------|--------------------------|-----------|
| | | | 31/05/22 | 01/05/22 | פרטי חשבון עבור תאריכים: | |
| 10,314.69 ₪ | 45.49 | 22,674.64 | 2,367,292.39 | 2,344,617.76 | פסגה | 777 |
| 3,120.15 ₪ | 37.72 | 8,271.86 | 764,742.17 | 756,470.30 | גבע | 778 |
| 5,655.84 ₪ | 31.20 | 18,127.69 | 1,286,366.00 | 1,268,238.31 | שפל | 779 |

סה"כ לדייר:

| שיא ביקוש | סה"כ | שפל | גבע | פסגה | סה"כ צריכה |
|-----------|-------------|------------|------------|-------------|-------------|
| 103.97 | 49,074.19 | 18,127.69 | 8,271.86 | 22,674.64 | סה"כ לתשלום |
| | 19,090.68 ₪ | 5,655.84 ₪ | 3,120.15 ₪ | 10,314.69 ₪ | |

| | | |
|-------------|--|---------------------|
| 214.45 ₪ | תשלום קבוע | |
| 73.37 ₪ | תשלום עבור גודל חיבור KVA (3x400) | |
| 19,378.50 ₪ | סה"כ לתשלום | לא כולל מע"מ |





09/06/22 תאריך הפקה:
 31/05/22 תאריך קריאה נוכחית:
 01/05/22 תאריך קריאה קודמת:

שם דייר: צילר בורגי 6
 שם אתר: עופר מרכזי מסחר חלק עליון

לקוח/ה נכבד/ה, אנו מתכבדים להגיש את חישוב צריכת החשמל לתקופה 01/05/22 - 31/05/22:

צילר בורגי 6 - 1 - 00025030 (3x400)

| סה"כ לתשלום | מחיר לקוט"ש בא"ג | סה"כ צריכה בקוט"ש | קריאה נוכחית | קריאה קודמת | סוג צריכה | סוג תעריף |
|-------------|------------------|-------------------|--------------|--------------|--------------------------|-----------|
| | | | 31/05/22 | 01/05/22 | פרטי חשבון עבור תאריכים: | |
| ₪ 3,889.47 | 45.49 | 8,550.16 | 1,205,025.68 | 1,196,475.53 | פסגה | 777 |
| ₪ 1,442.10 | 37.72 | 3,823.18 | 402,503.72 | 398,680.55 | גבע | 778 |
| ₪ 2,508.87 | 31.20 | 8,041.26 | 619,355.52 | 611,314.26 | שפל | 779 |

סה"כ לדייר:

| שיא ביקוש | סה"כ | שפל | גבע | פסגה | סה"כ צריכה |
|-----------|------------|------------|------------|------------|-------------|
| 95.81 | 20,414.59 | 8,041.26 | 3,823.18 | 8,550.16 | סה"כ לתשלום |
| | ₪ 7,840.44 | ₪ 2,508.87 | ₪ 1,442.10 | ₪ 3,889.47 | |

| | | |
|------------|--|---------------------|
| ₪ 214.45 | תשלום קבוע | |
| ₪ 73.37 | תשלום עבור גודל חיבור ב-KVA (3x400) | |
| ₪ 8,128.26 | סה"כ לתשלום | לא כולל מע"מ |



09/06/22 תאריך הפקה:
 31/05/22 תאריך קריאה נוכחית:
 01/05/22 תאריך קריאה קודמת:

שם דייר: ראשי
 שם אתר: עופר מרכזי מסחר חלק עליון

לקוח/ה נכבד/ה, אנו מתכבדים להגיש את חישוב צריכת החשמל לתקופה 01/05/22 - 31/05/22:

שנאי 1 - 2 - 00024416 (0x0)

| סוג תעריף | סוג צריכה | קריאה קודמת | קריאה נוכחית | סה"כ צריכה בקוט"ש | מחיר לקוט"ש בא"ג | סה"כ לתשלום |
|-----------|-----------|---------------|---------------|--------------------------|------------------|-------------|
| | | 01/05/22 | 31/05/22 | פרטי חשבון עבור תאריכים: | | |
| 777 | פסגה | 11,068,413.44 | 11,115,103.92 | 46,690.48 | 45.49 | 21,239.50 ₪ |
| 778 | גבע | 5,705,603.76 | 5,720,063.56 | 14,459.80 | 37.72 | 5,454.24 ₪ |
| 779 | שפל | 7,560,984.96 | 7,592,736.00 | 31,751.04 | 31.20 | 9,906.32 ₪ |

שנאי 2 - 3 - 00025030 (0x0)

| סוג תעריף | סוג צריכה | קריאה קודמת | קריאה נוכחית | סה"כ צריכה בקוט"ש | מחיר לקוט"ש בא"ג | סה"כ לתשלום |
|-----------|-----------|--------------|--------------|--------------------------|------------------|-------------|
| | | 01/05/22 | 31/05/22 | פרטי חשבון עבור תאריכים: | | |
| 777 | פסגה | 4,163,294.04 | 4,213,986.96 | 50,692.92 | 45.49 | 23,060.21 ₪ |
| 778 | גבע | 1,416,092.20 | 1,431,476.40 | 15,384.20 | 37.72 | 5,802.92 ₪ |
| 779 | שפל | 3,425,053.44 | 3,452,907.92 | 27,854.48 | 31.20 | 8,690.60 ₪ |

סה"כ לדירה:

| פסגה | גבע | שפל | סה"כ | שיא ביקוש |
|-------------|-------------|-------------|-------------|-----------|
| 97,383.40 | 29,844.00 | 59,605.52 | 186,832.92 | 304.48 |
| ₪ 44,299.71 | ₪ 11,257.16 | ₪ 18,596.92 | ₪ 74,153.79 | |

סה"כ צריכה
 סה"כ לתשלום

| | | |
|-------------|---|---------------------|
| 214.45 ₪ | תשלום קבוע | |
| 0.00 ₪ | תשלום עבור גודל חיבור בKVA (0x0) | |
| 74,368.24 ₪ | סה"כ לתשלום | לא כולל מע"מ |



09/06/22 תאריך הפקה:
 31/05/22 תאריך קריאה נוכחית:
 01/05/22 תאריך קריאה קודמת:

שם דייר: ראשי ק. 5
 שם אתר: עופר מרכזי מסחר חלק עליון

לקוח/ה נכבד/ה, אנו מתכבדים להגיש את חישוב צריכת החשמל לתקופה 01/05/22 - 31/05/22:

ראשי ק. 5 - 1 - 00024416(0x0)

| סוג תעריף | סוג צריכה | קריאה קודמת | קריאה נוכחית | סה"כ צריכה בקוט"ש | מחיר לקוט"ש בא"ג | סה"כ לתשלום |
|--------------------------|-----------|-------------|--------------|-------------------|------------------|-------------|
| פרטי חשבון עבור תאריכים: | | | | | | |
| 777 | פסגה | 01/05/22 | 31/05/22 | 1,115.23 | 45.49 | 507.32 ₪ |
| 778 | גבע | 247,839.71 | 248,084.18 | 244.47 | 37.72 | 92.21 ₪ |
| 779 | שפל | 367,719.50 | 368,276.91 | 557.40 | 31.20 | 173.91 ₪ |

סה"כ לדייר:

| פסגה | גבע | שפל | סה"כ | שיא ביקוש |
|----------|---------|----------|----------|-----------|
| 1,115.23 | 244.47 | 557.40 | 1,917.10 | 5.85 |
| ₪ 507.32 | ₪ 92.21 | ₪ 173.91 | ₪ 773.44 | |

סה"כ צריכה
 סה"כ לתשלום

| | | |
|----------|----------------------------------|--------------|
| 214.45 ₪ | תשלום קבוע | |
| 0.00 ₪ | תשלום עבור גודל חיבור בKVA (0x0) | |
| 987.89 ₪ | סה"כ לתשלום | לא כולל מע"מ |





09/06/22 תאריך הפקה:
 31/05/22 תאריך קריאה נוכחית:
 01/05/22 תאריך קריאה קודמת:

שם דייר: רודן קרופ בע"מ
 שם אתר: עופר מרכזי מסחר חלק עליון

לקוח/ה נכבד/ה, אנו מתכבדים להגיש את חישוב צריכת החשמל לתקופה 01/05/22 - 31/05/22:

רודן קרופ בע"מ - 8 - 00024594(3x40)

| סוג תעריף | סוג צריכה | קריאה קודמת | קריאה נוכחית | סה"כ צריכה בקוט"ש | מחיר לקוט"ש בא"ג | סה"כ לתשלום |
|--------------------------|-----------|-------------|--------------|-------------------|------------------|-------------|
| פרטי חשבון עבור תאריכים: | | | | | | |
| 777 | פסגה | 01/05/22 | 31/05/22 | 165.43 | 45.49 | 75.25 ₪ |
| 778 | גבע | 15,563.31 | 15,587.99 | 24.68 | 37.72 | 9.31 ₪ |
| 779 | שפל | 27,868.85 | 27,919.84 | 50.99 | 31.20 | 15.91 ₪ |

סה"כ לדייר:

| פסגה | גבע | שפל | סה"כ | שיא ביקוש |
|---------|--------|---------|----------|-----------|
| 165.43 | 24.68 | 50.99 | 241.10 | 1.32 |
| ₪ 75.25 | ₪ 9.31 | ₪ 15.91 | ₪ 100.47 | |

סה"כ צריכה
 סה"כ לתשלום

| | | |
|----------|-----------------------------------|--------------|
| 38.53 ₪ | תשלום קבוע | |
| 7.34 ₪ | תשלום עבור גודל חיבור בKVA (3x40) | |
| 146.34 ₪ | סה"כ לתשלום | לא כולל מע"מ |

התפלגות חיוב בש"ח לפי תעו"ז

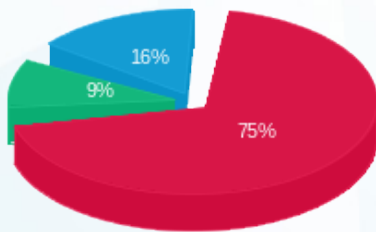

■ פסגה (₪ 75.25)
 ■ גבע (₪ 9.31)
 ■ שפל (₪ 15.91)

הסטוריית צריכה בקוט"ש

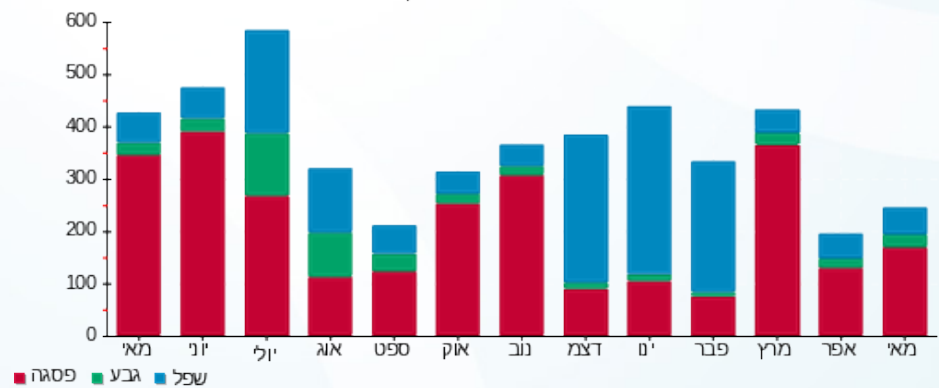



09/06/22 תאריך הפקה:
 31/05/22 תאריך קריאה נוכחית:
 01/05/22 תאריך קריאה קודמת:

שם דייר: רועי פרידמן קומה 3
שם אתר: עופר מרכזי מסחר חלק עליון

לקוח/ה נכבד/ה, אנו מתכבדים להגיש את חישוב צריכת החשמל לתקופה 01/05/22 - 31/05/22:

רועי פרידמן קומה 3 - 4 - 00024416 (3x63)

| סה"כ לתשלום | מחיר לקוט"ש בא"ג | סה"כ צריכה בקוט"ש | קריאה נוכחית | קריאה קודמת | סוג צריכה | סוג תעריף |
|-------------|------------------|-------------------|--------------|-------------|--------------------------|-----------|
| | | | 31/05/22 | 01/05/22 | פרטי חשבון עבור תאריכים: | |
| ₪ 335.45 | 45.49 | 737.42 | 164,739.01 | 164,001.59 | פסגה | 777 |
| ₪ 33.14 | 37.72 | 87.85 | 88,557.80 | 88,469.95 | גבע | 778 |
| ₪ 49.84 | 31.20 | 159.76 | 112,480.77 | 112,321.01 | שפל | 779 |

סה"כ לדייר:

| שיא ביקוש | סה"כ | שפל | גבע | פסגה |
|-----------|----------|---------|---------|----------|
| 4.34 | 985.03 | 159.76 | 87.85 | 737.42 |
| | ₪ 418.43 | ₪ 49.84 | ₪ 33.14 | ₪ 335.45 |

סה"כ צריכה
 סה"כ לתשלום

| | | |
|----------|---|---------------------|
| ₪ 38.53 | תשלום קבוע | |
| ₪ 11.56 | תשלום עבור גודל חיבור ב-KVA (3x63) | |
| ₪ 468.52 | סה"כ לתשלום | לא כולל מע"מ |





09/06/22 תאריך הפקה:
 31/05/22 תאריך קריאה נוכחית:
 01/05/22 תאריך קריאה קודמת:

שם דייר: שגאי 1
 שם אתר: עופר מרכזי מסחר חלק עליון

לקוח/ה נכבד/ה, אנו מתכבדים להגיש את חישוב צריכת החשמל לתקופה 01/05/22 - 31/05/22:

שגאי 1 - 2 - 00024416(0x0)

| סה"כ לתשלום | מחיר לקוט"ש בא"ג | סה"כ צריכה בקוט"ש | קריאה נוכחית | קריאה קודמת | סוג צריכה | סוג תעריף |
|-------------|------------------|-------------------|---------------|---------------|--------------------------|-----------|
| | | | 31/05/22 | 01/05/22 | פרטי חשבון עבור תאריכים: | |
| 21,239.50 ₪ | 45.49 | 46,690.48 | 11,115,103.92 | 11,068,413.44 | פסגה | 777 |
| 5,454.24 ₪ | 37.72 | 14,459.80 | 5,720,063.56 | 5,705,603.76 | גבע | 778 |
| 9,906.32 ₪ | 31.20 | 31,751.04 | 7,592,736.00 | 7,560,984.96 | שפל | 779 |

סה"כ לדייר:

| שיא ביקוש | סה"כ | שפל | גבע | פסגה |
|-----------|-------------|------------|------------|-------------|
| 211.52 | 92,901.32 | 31,751.04 | 14,459.80 | 46,690.48 |
| | 36,600.06 ₪ | 9,906.32 ₪ | 5,454.24 ₪ | 21,239.50 ₪ |

סה"כ צריכה
 סה"כ לתשלום

| | | |
|-------------|----------------------------------|--------------|
| 214.45 ₪ | תשלום קבוע | |
| 0.00 ₪ | תשלום עבור גודל חיבור בKVA (0x0) | |
| 36,814.51 ₪ | סה"כ לתשלום | לא כולל מע"מ |





09/06/22 תאריך הפקה:
 31/05/22 תאריך קריאה נוכחית:
 01/05/22 תאריך קריאה קודמת:

שם דייר: שגאי 2
 שם אתר: עופר מרכזי מסחר חלק עליון

לקוח/ה נכבד/ה, אנו מתכבדים להגיש את חישוב צריכת החשמל לתקופה 01/05/22 - 31/05/22:

שגאי 2 - 3 - 00025030(0x0)

| סה"כ לתשלום | מחיר לקוט"ש בא"ג | סה"כ צריכה בקוט"ש | קריאה נוכחית | קריאה קודמת | סוג צריכה | סוג תעריף |
|-------------|------------------|-------------------|--------------|--------------|--------------------------|-----------|
| | | | 31/05/22 | 01/05/22 | פרטי חשבון עבור תאריכים: | |
| 23,060.21 ₪ | 45.49 | 50,692.92 | 4,213,986.96 | 4,163,294.04 | פסגה | 777 |
| 5,802.92 ₪ | 37.72 | 15,384.20 | 1,431,476.40 | 1,416,092.20 | גבע | 778 |
| 8,690.60 ₪ | 31.20 | 27,854.48 | 3,452,907.92 | 3,425,053.44 | שפל | 779 |

סה"כ לדייר:

| שיא ביקוש | סה"כ | שפל | גבע | פסגה | סה"כ צריכה |
|-----------|-------------|------------|------------|-------------|-------------|
| 304.48 | 93,931.60 | 27,854.48 | 15,384.20 | 50,692.92 | סה"כ לתשלום |
| | 37,553.73 ₪ | 8,690.60 ₪ | 5,802.92 ₪ | 23,060.21 ₪ | |

| | | |
|-------------|---------------------------------|--------------|
| 214.45 ₪ | תשלום קבוע | |
| 0.00 ₪ | תשלום עבור גודל חיבור KVA (0x0) | |
| 37,768.18 ₪ | סה"כ לתשלום | לא כולל מע"מ |



09/06/22 תאריך הפקה:
 31/05/22 תאריך קריאה נוכחית:
 01/05/22 תאריך קריאה קודמת:

שם דייר: ת.מ.מ תעשיות מיחזור
שם אתר: עופר מרכזי מסחר חלק עליון

לקוח/ה נכבד/ה, אנו מתכבדים להגיש את חישוב צריכת החשמל לתקופה 01/05/22 - 31/05/22:

ת.מ.מ תעשיות מיחזור - 7 - 00020412 (3x125)

| סוג תעריף | סוג צריכה | קריאה קודמת | קריאה נוכחית | סה"כ צריכה בקוט"ש | מחיר לקוט"ש בא"ג | סה"כ לתשלום |
|--------------------------|-----------|-------------|--------------|-------------------|------------------|-------------|
| פרטי חשבון עבור תאריכים: | | | | | | |
| 777 | פסגה | 01/05/22 | 31/05/22 | 4,230.44 | 45.49 | 1,924.43 ₪ |
| 778 | גבע | 370,083.23 | 371,222.24 | 1,139.01 | 37.72 | 429.63 ₪ |
| 779 | שפל | 947,877.85 | 949,772.10 | 1,894.25 | 31.20 | 591.01 ₪ |

סה"כ לדייר:

| פסגה | גבע | שפל | סה"כ | שיא ביקוש |
|------------|----------|----------|------------|-----------|
| 4,230.44 | 1,139.01 | 1,894.25 | 7,263.69 | 21.27 |
| 1,924.43 ₪ | 429.63 ₪ | 591.01 ₪ | 2,945.06 ₪ | |

סה"כ צריכה
סה"כ לתשלום

| | | |
|------------|---|---------------------|
| 214.45 ₪ | תשלום קבוע | |
| 22.93 ₪ | תשלום עבור גודל חיבור בKVA (3x125) | |
| 3,182.44 ₪ | סה"כ לתשלום | לא כולל מע"מ |

התפלגות חיוב בש"ח לפי תעו"ז

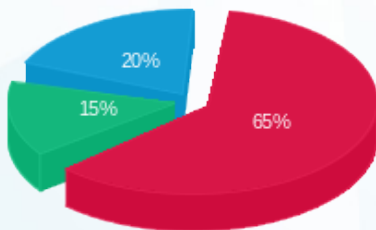

■ פסגה (1,924.43 ₪)
 ■ גבע (429.63 ₪)
 ■ שפל (591.01 ₪)

הסטוריית צריכה בקוט"ש

