



09/06/22

תאריך הפקדה:

שם דייר: EMS קלאב משרדים

31/05/22

תאריך קריאה נוכחית:

שם אתר: פארק עוגן פ"ת

01/05/22

תאריך קריאה קודמת:

לקוח/ה נכבד/ה, אנו מתכבדים להגיש את חישוב צריכת החשמל לתקופה 01/05/22 - 31/05/22:

EMS קלאב משרדים - 4 - 81016886(3x100)

סוג תעריף	סוג צריכה	קריאה קודמת	קריאה נוכחית	סה"כ צריכה בקוט"ש	מחיר לקוט"ש בא"ג	סה"כ לתשלום
פרטי חשבון עבור תאריכים:						
777	פסגה	01/05/22	31/05/22	273.06	45.49	124.21 ₪
778	גבע	52,965.37	53,023.36	57.98	37.72	21.87 ₪
779	שפל	90,680.64	90,798.13	117.49	31.20	36.66 ₪

סה"כ לדייר:

פסגה	גבע	שפל	סה"כ	שיא ביקוש
273.06	57.98	117.49	448.53	
124.21 ₪	21.87 ₪	36.66 ₪	182.74 ₪	

סה"כ צריכה

סה"כ לתשלום

214.45 ₪	תשלום קבוע	
18.34 ₪	תשלום עבור גודל חיבור בKVA (3x100)	
415.53 ₪	סה"כ לתשלום	לא כולל מע"מ

התפלגות חיוב בש"ח לפי תעו"ז

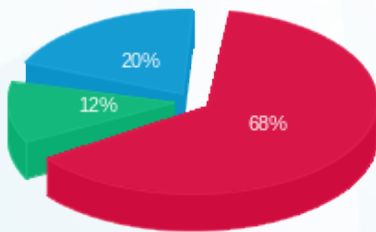

- פסגה (124.21 ₪)
- גבע (21.87 ₪)
- שפל (36.66 ₪)

הסטוריית צריכה בקוט"ש

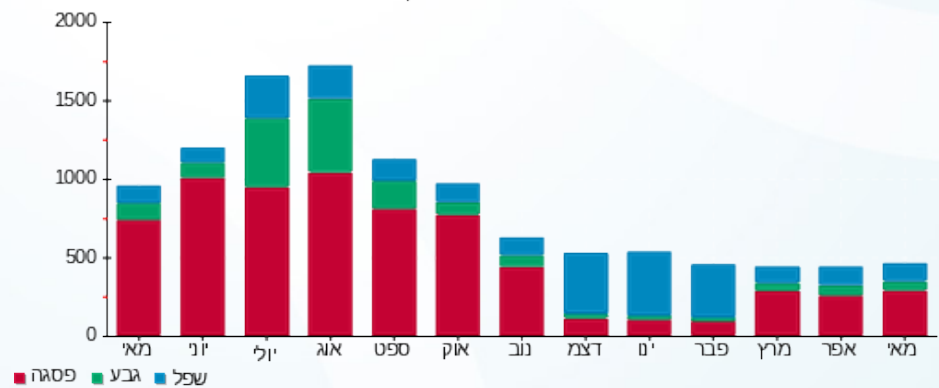



09/06/22

תאריך הפקדה:

שם דייר: א.מוקד אבטחה - בניין ברוש ק.קרקע
שם אתר: פארק עוגן פ"ת

31/05/22

תאריך קריאה נוכחית:

01/05/22

תאריך קריאה קודמת:

לקוח/ה נכבד/ה, אנו מתכבדים להגיש את חישוב צריכת החשמל לתקופה 01/05/22 - 31/05/22:

א.מוקד אבטחה - בניין ברוש ק.קרקע - 5 - (3x100)81016948

סוג תעריף	סוג צריכה	קריאה קודמת	קריאה נוכחית	סה"כ צריכה בקוט"ש	מחיר לקוט"ש בא"ג	סה"כ לתשלום
פרטי חשבון עבור תאריכים:						
777	פסגה	01/05/22	31/05/22	170,502.59	45.49	786.66 ₪
778	גבע	49,022.58	49,034.56	11.98	37.72	44.74 ₪
779	שפל	129,380.63	129,405.62	24.99	31.20	777.80 ₪

סה"כ לדייר:

פסגה	גבע	שפל	סה"כ	שיא ביקוש
89.38	11.98	24.99	126.35	
40.66 ₪	4.52 ₪	7.80 ₪	52.98 ₪	

סה"כ צריכה

סה"כ לתשלום

214.45 ₪	תשלום קבוע	
18.34 ₪	תשלום עבור גודל חיבור בKVA (3x100)	
285.77 ₪	סה"כ לתשלום	לא כולל מע"מ

התפלגות חיוב בש"ח לפי תע"ז

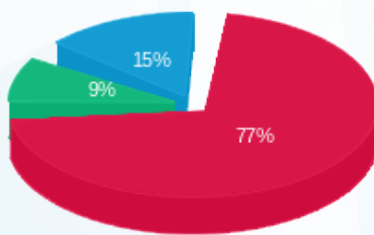

■ פסגה (40.66 ₪)
■ גבע (4.52 ₪)
■ שפל (7.80 ₪)

הסטוריית צריכה בקוט"ש

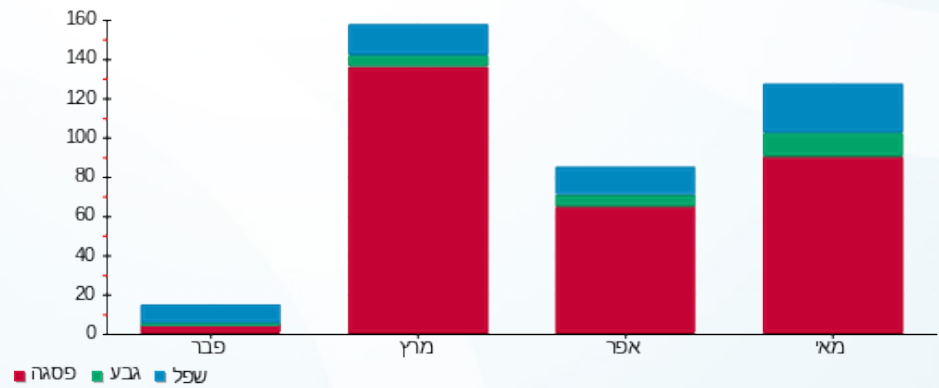

■ פסגה ■ גבע ■ שפל





09/06/22

תאריך הפקדה:

שם דייר: איבורי מחסן קרקע מזרח

31/05/22

תאריך קריאה נוכחית:

שם אתר: פארק עוגן פ"ת

01/05/22

תאריך קריאה קודמת:

לקוח/ה נכבד/ה, אנו מתכבדים להגיש את חישוב צריכת החשמל לתקופה 01/05/22 - 31/05/22:

מחסן אלון קרקע מזרח חיוני - 13 - (3x32)16226538

סוג תעריף	סוג צריכה	קריאה קודמת	קריאה נוכחית	סה"כ צריכה בקוט"ש	מחיר לקוט"ש בא"ג	סה"כ לתשלום
פרטי חשבון עבור תאריכים:						
777	פסגה	01/05/22	31/05/22	0.00	45.49	0.00 ₪
778	גבע	216.50	216.50	0.00	37.72	0.00 ₪
779	שפל	1,041.40	1,041.40	0.00	31.20	0.00 ₪

סה"כ לדייר:

פסגה	גבע	שפל	סה"כ	שיא ביקוש
0.00	0.00	0.00	0.00	
0.00 ₪	0.00 ₪	0.00 ₪	0.00 ₪	

סה"כ צריכה

סה"כ לתשלום

214.45 ₪	תשלום קבוע	
5.87 ₪	תשלום עבור גודל חיבור ב-KVA (3x32)	
220.32 ₪	סה"כ לתשלום	לא כולל מע"מ





09/06/22

תאריך הפקדה:

שם דייר: אייבורי בניין אלון

31/05/22

תאריך קריאה נוכחית:

שם אתר: פארק עוגן פ"ת

01/05/22

תאריך קריאה קודמת:

לקוח/ה נכבד/ה, אנו מתכבדים להגיש את חישוב צריכת החשמל לתקופה 01/05/22 - 31/05/22:

אייבורי בניין אלון - 1 - 16045526(3x250)

סוג תעריף	סוג צריכה	קריאה קודמת	קריאה נוכחית	סה"כ צריכה בקוט"ש	מחיר לקוט"ש בא"ג	סה"כ לתשלום
פרטי חשבון עבור תאריכים:						
777	פסגה	01/05/22	31/05/22	2,490.00	45.49	1,132.70 ₪
778	גבע	13,688.80	13,896.40	207.60	37.72	78.31 ₪
779	שפל	43,167.60	43,223.60	56.00	31.20	17.47 ₪

סה"כ לדייר:

פסגה	גבע	שפל	סה"כ	שיא ביקוש
2,490.00	207.60	56.00	2,753.60	13.58
1,132.70 ₪	78.31 ₪	17.47 ₪	1,228.48 ₪	

סה"כ צריכה

סה"כ לתשלום

214.45 ₪	תשלום קבוע	
45.86 ₪	תשלום עבור גודל חיבור בKVA (3x250)	
1,488.79 ₪	סה"כ לתשלום	לא כולל מע"מ

התפלגות חיוב בש"ח לפי תע"ז

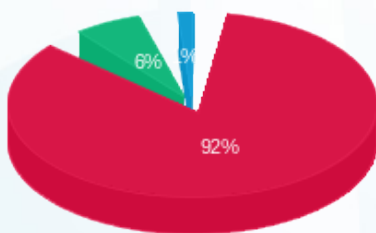

- פסגה (1,132.70 ₪)
- גבע (78.31 ₪)
- שפל (17.47 ₪)

הסטוריית צריכה בקוט"ש

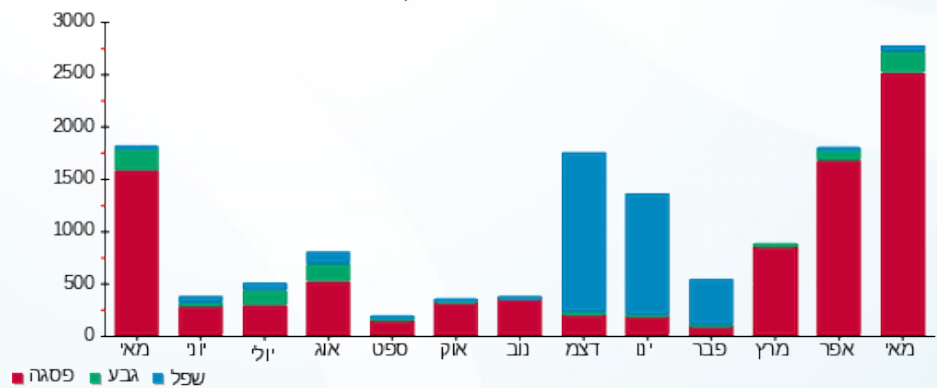



09/06/22 תאריך הפקדה:
 31/05/22 תאריך קריאה נוכחית:
 01/05/22 תאריך קריאה קודמת:

שם דייר: אייבורי בניין אלון - חדש
 שם אתר: פארק עוגן פ"ת

לקוח/ה נכבד/ה, אנו מתכבדים להגיש את חישוב צריכת החשמל לתקופה 01/05/22 - 31/05/22:

אייבורי P2 ב.חיוני - 10 - 16226560(3x630)

סוג תעריף	סוג צריכה	קריאה קודמת	קריאה נוכחית	סה"כ צריכה בקוט"ש	מחיר לקוט"ש בא"ג	סה"כ לתשלום
פרטי חשבון עבור תאריכים:						
777	פסגה	01/05/22	31/05/22	14,829.60	45.49	6,745.99 ₪
778	גבע	222,723.00	226,611.60	3,888.60	37.72	1,466.78 ₪
779	שפל	437,666.40	441,997.80	4,331.40	31.20	1,351.40 ₪

סה"כ לדייר:

פסגה	גבע	שפל	סה"כ	שיא ביקוש
14,829.60	3,888.60	4,331.40	23,049.60	64.34
₪ 6,745.99	₪ 1,466.78	₪ 1,351.40	₪ 9,564.16	

סה"כ צריכה

סה"כ לתשלום

214.45 ₪	תשלום קבוע	
115.56 ₪	תשלום עבור גודל חיבור בKVA (3x630)	
9,894.17 ₪	סה"כ לתשלום	לא כולל מע"מ

התפלגות חיוב בש"ח לפי תעו"ז

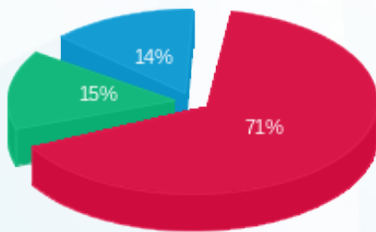

■ פסגה (₪ 6,745.99) 71%
 ■ גבע (₪ 1,466.78) 15%
 ■ שפל (₪ 1,351.40) 14%

הסטוריית צריכה בקוט"ש

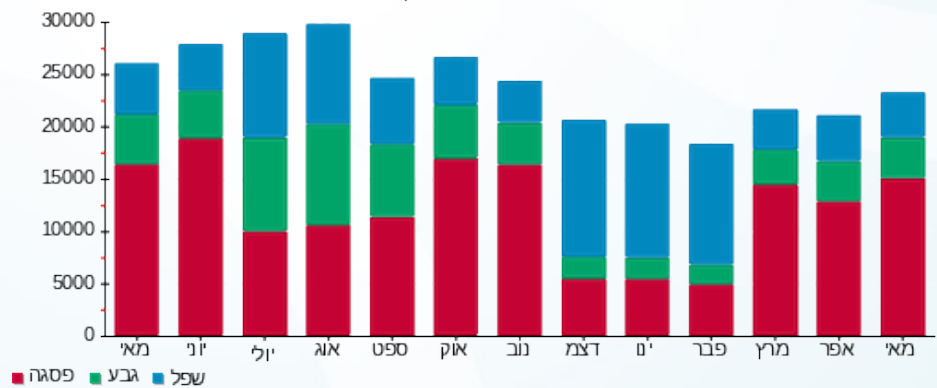

■ פסגה ■ גבע ■ שפל





09/06/22

תאריך הפקדה:

שם דייר: אייבורי תוספת ק-1

31/05/22

תאריך קריאה נוכחית:

שם אתר: פארק עוגן פ"ת

01/05/22

תאריך קריאה קודמת:

לקוח/ה נכבד/ה, אנו מתכבדים להגיש את חישוב צריכת החשמל לתקופה 01/05/22 - 31/05/22:

אייבורי תוספת ק-1 - 2 - 16045526(3x250)

סוג תעריף	סוג צריכה	קריאה קודמת	קריאה נוכחית	סה"כ צריכה בקוט"ש	מחיר לקוט"ש בא"ג	סה"כ לתשלום
פרטי חשבון עבור תאריכים:						
777	פסגה	01/05/22	31/05/22	0.00	45.49	0.00 ₪
778	גבע	01/05/22	31/05/22	0.00	37.72	0.00 ₪
779	שפל	01/05/22	31/05/22	0.00	31.20	0.00 ₪

סה"כ לדייר:

פסגה	גבע	שפל	סה"כ	שיא ביקוש
0.00	0.00	0.00	0.00	
0.00 ₪	0.00 ₪	0.00 ₪	0.00 ₪	

סה"כ צריכה

סה"כ לתשלום

214.45 ₪	תשלום קבוע	
45.86 ₪	תשלום עבור גודל חיבור ב-KVA (3x250)	
260.31 ₪	סה"כ לתשלום	לא כולל מע"מ





09/06/22

תאריך הפקדה:

שם דייר: אינפובי 1 ב.חיוני בניין תמר קומה 2
שם אתר: פארק עוגן פ"ת

31/05/22

תאריך קריאה נוכחית:

01/05/22

תאריך קריאה קודמת:

לקוח/ה נכבד/ה, אנו מתכבדים להגיש את חישוב צריכת החשמל לתקופה 01/05/22 - 31/05/22:

אינפובי 1 ב.חיוני בניין תמר קומה 2 - 3 - 81018576 (3x80)

סוג תעריף	סוג צריכה	קריאה קודמת	קריאה נוכחית	סה"כ צריכה בקוט"ש	מחיר לקוט"ש בא"ג	סה"כ לתשלום
פרטי חשבון עבור תאריכים:						
777	פסגה	01/05/22	31/05/22	1,847.29	45.49	840.33 ₪
778	גבע	77,856.15	78,341.00	484.84	37.72	182.88 ₪
779	שפל	2,168,833.45	2,169,875.97	1,042.52	31.20	325.27 ₪

סה"כ לדייר:

פסגה	גבע	שפל	סה"כ	שיא ביקוש
1,847.29	484.84	1,042.52	3,374.66	
840.33 ₪	182.88 ₪	325.27 ₪	1,348.48 ₪	

סה"כ צריכה

סה"כ לתשלום

214.45 ₪	תשלום קבוע	
14.67 ₪	תשלום עבור גודל חיבור בKVA (3x80)	
1,577.61 ₪	סה"כ לתשלום	לא כולל מע"מ

התפלגות חיוב בש"ח לפי תעו"ז

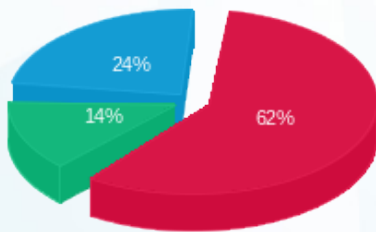

- פסגה (840.33 ₪)
- גבע (182.88 ₪)
- שפל (325.27 ₪)

הסטוריית צריכה בקוט"ש

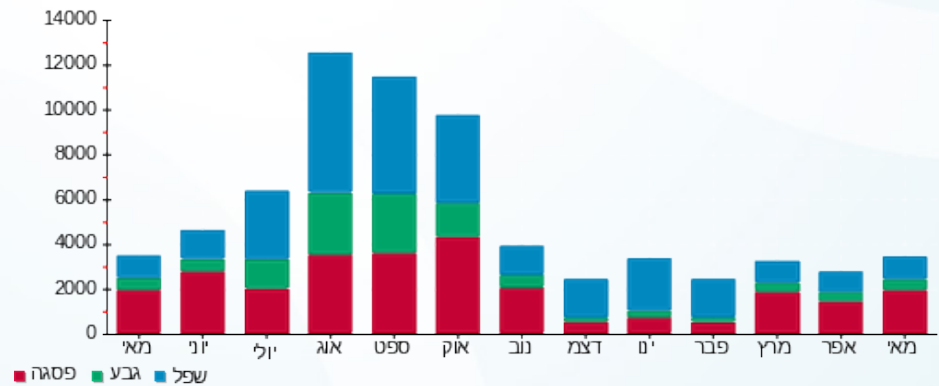

09/06/22 תאריך הפקה:
 31/05/22 תאריך קריאה נוכחית:
 01/05/22 תאריך קריאה קודמת:

שם דייר: אינפובי 2 ב.חיוני בנין תמר קומה 2
 שם אתר: פארק עוגן פ"ת

לקוח/ה נכבד/ה, אנו מתכבדים להגיש את חישוב צריכת החשמל לתקופה 01/05/22 - 31/05/22:

אינפובי 2 ב.חיוני בנין תמר קומה 2 - 8 - 81018576(3x80)

סוג תעריף	סוג צריכה	קריאה קודמת	קריאה נוכחית	סה"כ צריכה בקוט"ש	מחיר לקוט"ש בא"ג	סה"כ לתשלום
פרטי חשבון עבור תאריכים:						
777	פסגה	01/05/22	31/05/22	2,606.95	45.49	1,185.90 ₪
778	גבע	25,717.26	26,462.61	745.34	37.72	281.14 ₪
779	שפל	66,962.45	68,414.51	1,452.06	31.20	453.04 ₪

סה"כ לדייר:

פסגה	גבע	שפל	סה"כ	שיא ביקוש
2,606.95	745.34	1,452.06	4,804.35	
1,185.90 ₪	281.14 ₪	453.04 ₪	1,920.09 ₪	

סה"כ צריכה
 סה"כ לתשלום

214.45 ₪	תשלום קבוע	
14.67 ₪	תשלום עבור גודל חיבור בKVA (3x80)	
2,149.21 ₪	סה"כ לתשלום	לא כולל מע"מ

התפלגות חיוב בש"ח לפי תעו"ז

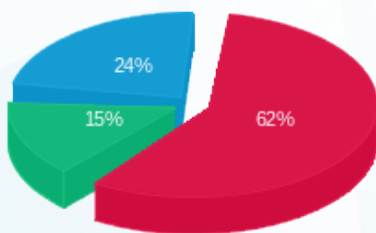

■ פסגה (1,185.90 ₪)
 ■ גבע (281.14 ₪)
 ■ שפל (453.04 ₪)

הסטוריית צריכה בקוט"ש

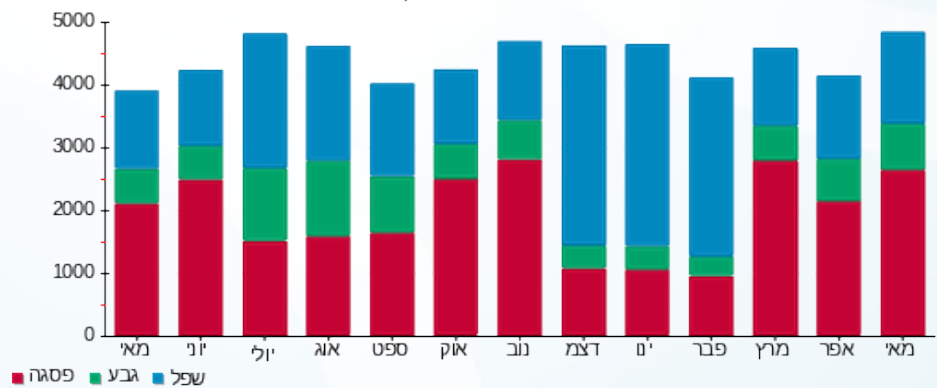



09/06/22

תאריך הפקדה:

שם דייר: אינפובי 3 בניין תמר קומה 2

31/05/22

תאריך קריאה נוכחית:

שם אתר: פארק עוגן פ"ת

01/05/22

תאריך קריאה קודמת:

לקוח/ה נכבד/ה, אנו מתכבדים להגיש את חישוב צריכת החשמל לתקופה 01/05/22 - 31/05/22:

אינפובי 3 בניין תמר קומה 2 - 4 - 81018576 (3x80)

סוג תעריף	סוג צריכה	קריאה קודמת	קריאה נוכחית	סה"כ צריכה בקוט"ש	מחיר לקוט"ש בא"ג	סה"כ לתשלום
פרטי חשבון עבור תאריכים:						
		01/05/22	31/05/22			
777	פסגה	298,919.04	301,246.76	2,327.72	45.49	1,058.88 ₪
778	גבע	78,189.99	78,600.32	410.33	37.72	154.78 ₪
779	שפל	166,361.85	167,154.53	792.68	31.20	247.32 ₪

סה"כ לדיר:

פסגה	גבע	שפל	סה"כ	שיא ביקוש
2,327.72	410.33	792.68	3,530.73	
1,058.88 ₪	154.78 ₪	247.32 ₪	1,460.97 ₪	

סה"כ צריכה

סה"כ לתשלום

214.45 ₪	תשלום קבוע	
14.67 ₪	תשלום עבור גודל חיבור בKVA (3x80)	
1,690.10 ₪	סה"כ לתשלום	לא כולל מע"מ

התפלגות חיוב בש"ח לפי תע"ז

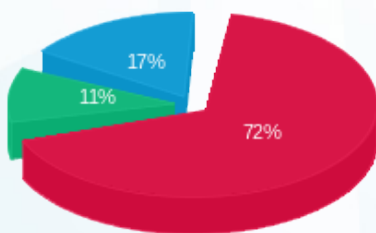

- פסגה (1,058.88 ₪)
- גבע (154.78 ₪)
- שפל (247.32 ₪)

הסטוריית צריכה בקוט"ש

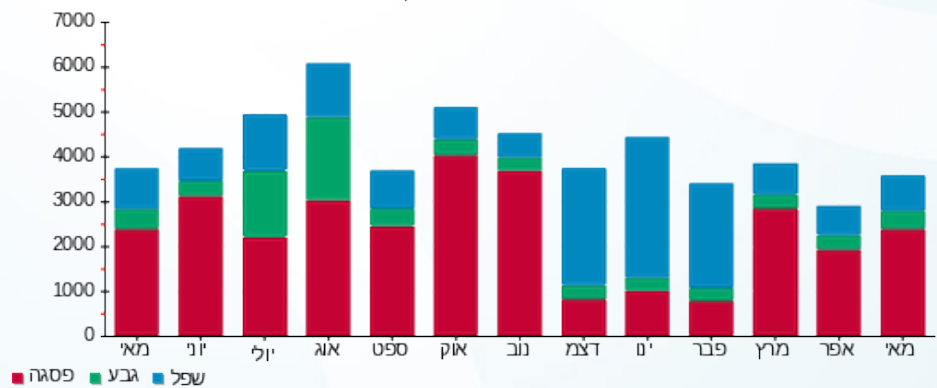



09/06/22

תאריך הפקדה:

שם דייר: אפי אבטחה
שם אתר: פארק עוגן פ"ת

31/05/22

תאריך קריאה נוכחית:

01/05/22

תאריך קריאה קודמת:

לקוח/ה נכבד/ה, אנו מתכבדים להגיש את חישוב צריכת החשמל לתקופה 01/05/22 - 31/05/22:

אפי אבטחה - 6 - 81016948(3x40)

סוג תעריף	סוג צריכה	קריאה קודמת	קריאה נוכחית	סה"כ צריכה בקוט"ש	מחיר לקוט"ש בא"ג	סה"כ לתשלום
פרטי חשבון עבור תאריכים:						
777	פסגה	01/05/22	31/05/22	450.54	45.49	204.95 ₪
778	גבע	7,522.39	7,594.72	72.34	37.72	27.28 ₪
779	שפל	27,355.38	27,521.34	165.96	31.20	51.78 ₪

סה"כ לדייר:

פסגה	גבע	שפל	סה"כ	שיא ביקוש
450.54	72.34	165.96	688.84	
204.95 ₪	27.28 ₪	51.78 ₪	284.02 ₪	

סה"כ צריכה

סה"כ לתשלום

214.45 ₪	תשלום קבוע	
7.34 ₪	תשלום עבור גודל חיבור בKVA (3x40)	
505.80 ₪	סה"כ לתשלום	לא כולל מע"מ

התפלגות חיוב בש"ח לפי תע"ז

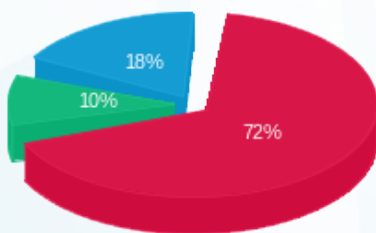

- פסגה (204.95 ₪)
- גבע (27.28 ₪)
- שפל (51.78 ₪)

הסטוריית צריכה בקוט"ש

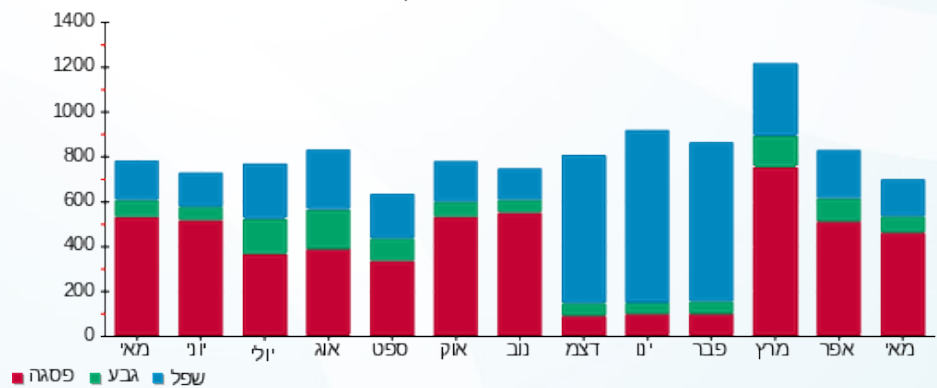

- פסגה
- גבע
- שפל





09/06/22

תאריך הפקדה:

שם דייר: בזק בינלאומי - שנאי 5

31/05/22

תאריך קריאה נוכחית:

שם אתר: פארק עוגן פ"ת

01/05/22

תאריך קריאה קודמת:

לקוח/ה נכבד/ה, אנו מתכבדים להגיש את חישוב צריכת החשמל לתקופה 01/05/22 - 31/05/22:

בזק בינלאומי - שנאי 5 - 1 - 11103383(0x0)

סוג תעריף	סוג צריכה	קריאה קודמת	קריאה נוכחית	סה"כ צריכה בקוט"ש	מחיר לקוט"ש בא"ג	סה"כ לתשלום
		01/05/22	31/05/22			
777	פסגה	1,013,220.00	1,171,960.00	158,740.00	37.17	59,003.66 ₪
778	גבע	484,820.00	554,900.00	70,080.00	29.91	20,960.93 ₪
779	שפל	1,712,200.00	1,878,840.00	166,640.00	24.12	40,193.57 ₪

סה"כ לדייר:

פסגה	גבע	שפל	סה"כ	שיא ביקוש
158,740.00	70,080.00	166,640.00	395,460.00	42.56
59,003.66 ₪	20,960.93 ₪	40,193.57 ₪	120,158.15 ₪	

סה"כ צריכה

סה"כ לתשלום

510.34 ₪	תשלום קבוע	
0.00 ₪	תשלום עבור גודל חיבור בKVA (0x0)	
120,668.49 ₪	סה"כ לתשלום	לא כולל מע"מ

התפלגות חיוב בש"ח לפי תע"ז

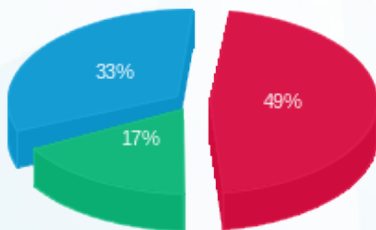

פסגה (59,003.66 ₪) 17%
 גבע (20,960.93 ₪) 33%
 שפל (40,193.57 ₪) 49%

הסטוריית צריכה בקוט"ש

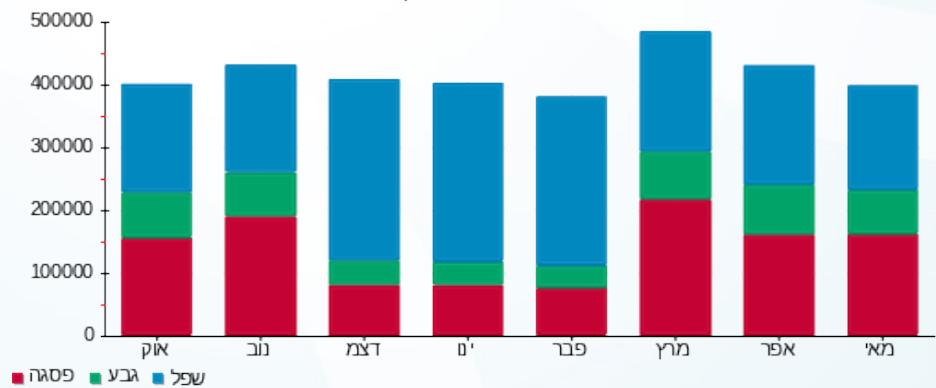



09/06/22

תאריך הפקדה:

שם דייר: בזק בינלאומי - שנאי 7

31/05/22

תאריך קריאה נוכחית:

שם אתר: פארק עוגן פ"ת

01/05/22

תאריך קריאה קודמת:

לקוח/ה נכבד/ה, אנו מתכבדים להגיש את חישוב צריכת החשמל לתקופה 01/05/22 - 31/05/22:

בזק בינלאומי - שנאי 7 - 1 - 11103449 (0x0)

סוג תעריף	סוג צריכה	קריאה קודמת	קריאה נוכחית	סה"כ צריכה בקוט"ש	מחיר לקוט"ש בא"ג	סה"כ לתשלום
פרטי חשבון עבור תאריכים:						
		01/05/22	31/05/22			
777	פסגה	1,216,380.00	1,450,280.00	233,900.00	37.17	86,940.63 ₪
778	גבע	604,580.00	708,680.00	104,100.00	29.91	31,136.31 ₪
779	שפל	2,157,880.00	2,403,680.00	245,800.00	24.12	59,286.96 ₪

סה"כ לדייר:

פסגה	גבע	שפל	סה"כ	שיא ביקוש
233,900.00	104,100.00	245,800.00	583,800.00	44.56
86,940.63 ₪	31,136.31 ₪	59,286.96 ₪	177,363.90 ₪	

סה"כ צריכה

סה"כ לתשלום

510.34 ₪	תשלום קבוע	
0.00 ₪	תשלום עבור גודל חיבור בKVA (0x0)	
177,874.24 ₪	סה"כ לתשלום	לא כולל מע"מ

התפלגות חיוב בש"ח לפי תע"ז

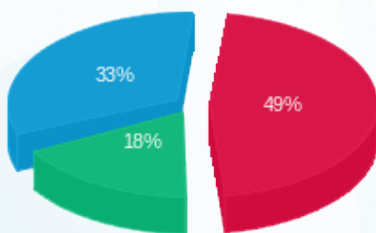

פסגה (86,940.63 ₪) 33%
 גבע (31,136.31 ₪) 18%
 שפל (59,286.96 ₪) 49%

הסטוריית צריכה בקוט"ש

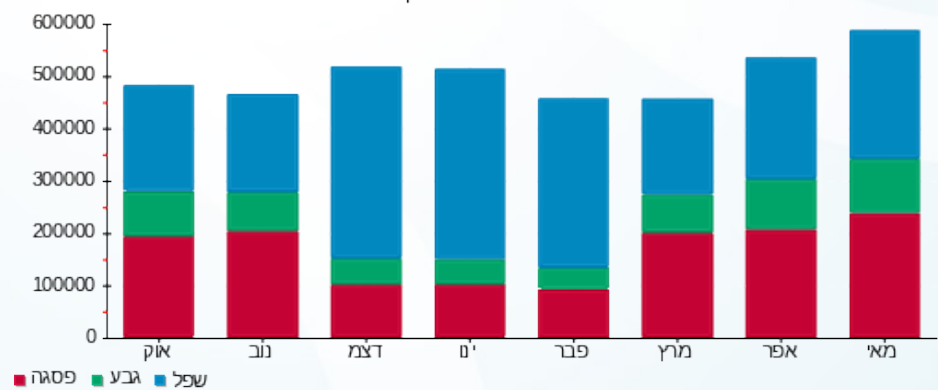



09/06/22

תאריך הפקדה:

שם דייר: בישולים אקספרס

31/05/22

תאריך קריאה נוכחית:

שם אתר: פארק עוגן פ"ת

01/05/22

תאריך קריאה קודמת:

לקוח/ה נכבד/ה, אנו מתכבדים להגיש את חישוב צריכת החשמל לתקופה 01/05/22 - 31/05/22:

בישולים אקספרס - 8 - 81017045(3x160)

סוג תעריף	סוג צריכה	קריאה קודמת	קריאה נוכחית	סה"כ צריכה בקוט"ש	מחיר לקוט"ש בא"ג	סה"כ לתשלום
פרטי חשבון עבור תאריכים:						
		01/05/22	31/05/22			
777	פסגה	420,713.40	429,165.40	8,452.00	45.49	3,844.81 ₪
778	גבע	157,376.00	159,254.60	1,878.60	37.72	708.61 ₪
779	שפל	361,812.00	365,450.70	3,638.70	31.20	1,135.27 ₪

סה"כ לדייר:

פסגה	גבע	שפל	סה"כ	שיא ביקוש
8,452.00	1,878.60	3,638.70	13,969.30	44.70
3,844.81 ₪	708.61 ₪	1,135.27 ₪	5,688.70 ₪	

סה"כ צריכה

סה"כ לתשלום

214.45 ₪	תשלום קבוע	
29.35 ₪	תשלום עבור גודל חיבור בKVA (3x160)	
5,932.50 ₪	סה"כ לתשלום	לא כולל מע"מ

התפלגות חיוב בש"ח לפי תעו"ז

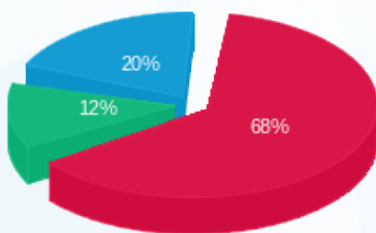

- פסגה (3,844.81 ₪)
- גבע (708.61 ₪)
- שפל (1,135.27 ₪)

הסטוריית צריכה בקוט"ש

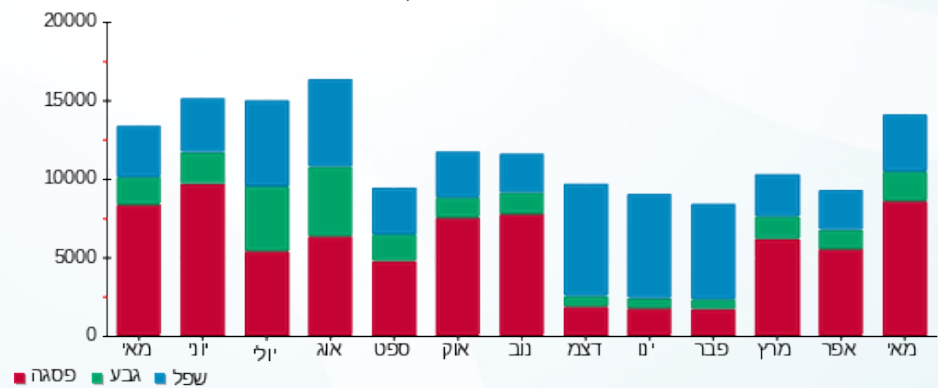

09/06/22 תאריך הפקדה:
 31/05/22 תאריך קריאה נוכחית:
 01/05/22 תאריך קריאה קודמת:

שם דייר: בנועם טכנולוגיות בע"מ בניין ארז קומה 2
שם אתר: פארק עוגן פ"ת

לקוח/ה נכבד/ה, אנו מתכבדים להגיש את חישוב צריכת החשמל לתקופה 01/05/22 - 31/05/22:

בנועם טכנולוגיות בע"מ בניין ארז קומה 2 - 3 - 81017045(3x250)

סוג תעריף	סוג צריכה	קריאה קודמת	קריאה נוכחית	סה"כ צריכה בקוט"ש	מחיר לקוט"ש בא"ג	סה"כ לתשלום
		01/05/22	31/05/22			
777	פסגה	339,440.80	341,162.80	1,722.00	45.49	783.34 ₪
778	גבע	88,528.40	88,655.20	126.80	37.72	47.83 ₪
779	שפל	207,815.20	207,946.00	130.80	31.20	40.81 ₪

סה"כ לדייר:

פסגה	גבע	שפל	סה"כ	שיא ביקוש
1,722.00	126.80	130.80	1,979.60	8.00
783.34 ₪	47.83 ₪	40.81 ₪	871.98 ₪	

סה"כ צריכה
 סה"כ לתשלום

214.45 ₪	תשלום קבוע	
45.86 ₪	תשלום עבור גודל חיבור בKVA (3x250)	
1,132.28 ₪	סה"כ לתשלום	לא כולל מע"מ

התפלגות חיוב בש"ח לפי תע"ז

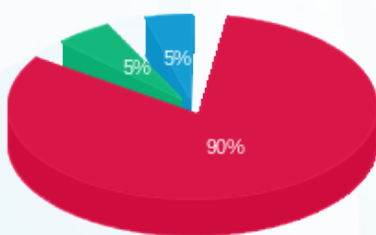

■ פסגה (783.34 ₪)
 ■ גבע (47.83 ₪)
 ■ שפל (40.81 ₪)

הסטוריית צריכה בקוט"ש

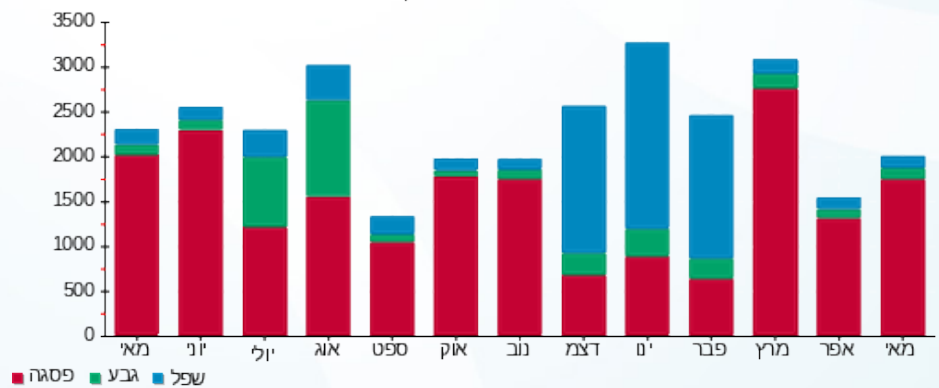



09/06/22

תאריך הפקדה:

שם דייר: בניין אלון - חדש

31/05/22

תאריך קריאה נוכחית:

שם אתר: פארק עוגן פ"ת

01/05/22

תאריך קריאה קודמת:

לקוח/ה נכבד/ה, אנו מתכבדים להגיש את חישוב צריכת החשמל לתקופה 01/05/22 - 31/05/22:

EIM - P3 חיוני 3 - 16226538 (3x400)

סוג תעריף	סוג צריכה	קריאה קודמת	קריאה נוכחית	סה"כ צריכה בקוט"ש	מחיר לקוט"ש בא"ג	סה"כ לתשלום
			31/05/22	01/05/22	פרטי חשבון עבור תאריכים:	
777	פסגה	771,335.20	787,824.80	16,489.60	45.49	7,501.12 ₪
778	גבע	189,286.80	191,835.60	2,548.80	37.72	961.41 ₪
779	שפל	584,882.40	590,082.80	5,200.40	31.20	1,622.52 ₪

EIM P5 ב.חיוני 13 - 16226560 (3x400)

סוג תעריף	סוג צריכה	קריאה קודמת	קריאה נוכחית	סה"כ צריכה בקוט"ש	מחיר לקוט"ש בא"ג	סה"כ לתשלום
			31/05/22	01/05/22	פרטי חשבון עבור תאריכים:	
777	פסגה	372,365.20	380,587.20	8,222.00	45.49	3,740.19 ₪
778	גבע	111,140.00	113,572.40	2,432.40	37.72	917.50 ₪
779	שפל	209,003.60	211,400.00	2,396.40	31.20	747.68 ₪

סה"כ לדירה:

פסגה	גבע	שפל	סה"כ	שיא ביקוש
24,711.60	4,981.20	7,596.80	37,289.60	82.62
11,241.31 ₪	1,878.91 ₪	2,370.20 ₪	15,490.42 ₪	

סה"כ צריכה

סה"כ לתשלום

214.45 ₪	תשלום קבוע	
146.74 ₪	תשלום עבור גודל חיבור בKVA (3x800)	
15,851.61 ₪	סה"כ לתשלום	לא כולל מע"מ

התפלגות חיוב בש"ח לפי תע"ז

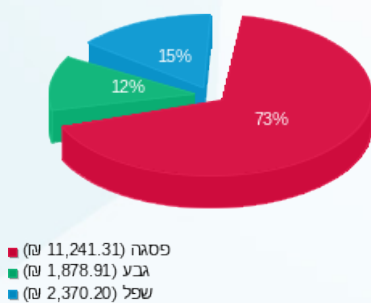

הסטוריית צריכה בקוט"ש

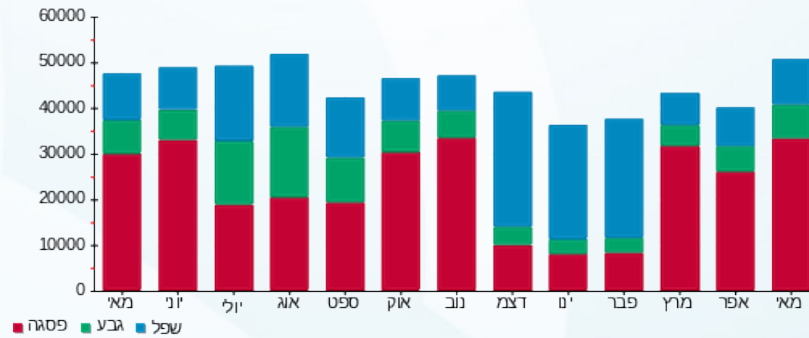

09/06/22 תאריך הפקה:
 31/05/22 תאריך קריאה נוכחית:
 01/05/22 תאריך קריאה קודמת:

שם דייר: גילנטיק 1 ב.חיוני בניין אלון קומה 1
 שם אתר: פארק עוגן פ"ת

לקוח/ה נכבד/ה, אנו מתכבדים להגיש את חישוב צריכת החשמל לתקופה 01/05/22 - 31/05/22:

גילנטיק 1 ב.חיוני בניין אלון קומה 1 - 3 - 16045526 (3x250)

סוג תעריף	סוג צריכה	קריאה קודמת	קריאה נוכחית	סה"כ צריכה בקוט"ש	מחיר לקוט"ש בא"ג	סה"כ לתשלום
פרטי חשבון עבור תאריכים:						
777	פסגה	01/05/22	31/05/22	4,686.25	45.49	2,131.78 ₪
778	גבע	11,853.75	13,774.75	1,921.00	37.72	724.60 ₪
779	שפל	35,578.50	40,327.25	4,748.75	31.20	1,481.61 ₪

סה"כ לדייר:

פסגה	גבע	שפל	סה"כ	שיא ביקוש
4,686.25	1,921.00	4,748.75	11,356.00	34.29
2,131.78 ₪	724.60 ₪	1,481.61 ₪	4,337.99 ₪	

סה"כ צריכה
 סה"כ לתשלום

214.45 ₪	תשלום קבוע	
45.86 ₪	תשלום עבור גודל חיבור בKVA (3x250)	
4,598.29 ₪	סה"כ לתשלום	לא כולל מע"מ

התפלגות חיוב בש"ח לפי תע"ז

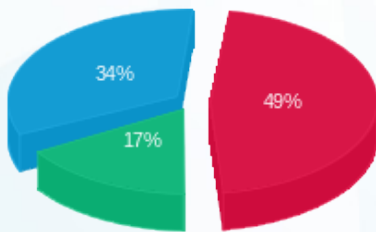

■ פסגה (2,131.78 ₪)
 ■ גבע (724.60 ₪)
 ■ שפל (1,481.61 ₪)

הסטוריית צריכה בקוט"ש

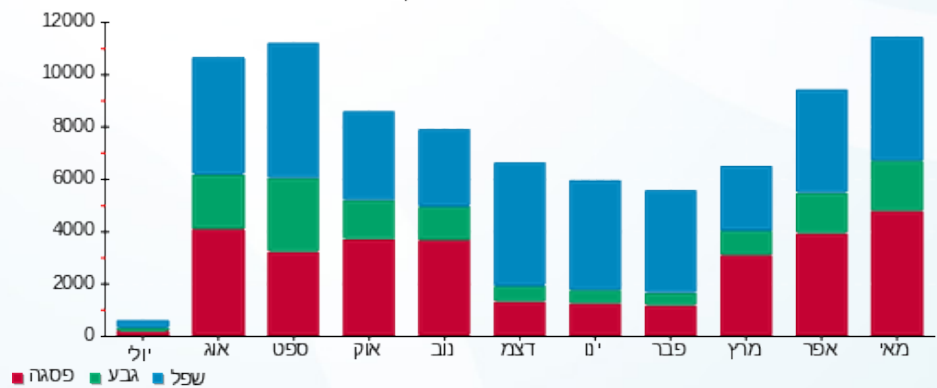



09/06/22 תאריך הפקה:
 31/05/22 תאריך קריאה נוכחית:
 01/05/22 תאריך קריאה קודמת:

שם דייר: גילנטיק 2 חיוני בניין אלון קומה 1
 שם אתר: פארק עוגן פ"ת

לקוח/ה נכבד/ה, אנו מתכבדים להגיש את חישוב צריכת החשמל לתקופה 01/05/22 - 31/05/22:

גילנטיק 2 חיוני בניין אלון קומה 1 - 7 - 16226538(3x250)

סוג תעריף	סוג צריכה	קריאה קודמת	קריאה נוכחית	סה"כ צריכה בקוט"ש	מחיר לקוט"ש בא"ג	סה"כ לתשלום
		01/05/22	31/05/22			
777	פסגה	9,062.00	11,130.80	2,068.80	45.49	941.10 ₪
778	גבע	4,331.20	5,257.60	926.40	37.72	349.44 ₪
779	שפל	16,338.00	18,579.20	2,241.20	31.20	699.25 ₪

סה"כ לדייר:

פסגה	גבע	שפל	סה"כ	שיא ביקוש
2,068.80	926.40	2,241.20	5,236.40	7.51
941.10 ₪	349.44 ₪	699.25 ₪	1,989.79 ₪	

סה"כ צריכה
 סה"כ לתשלום

214.45 ₪	תשלום קבוע	
45.86 ₪	תשלום עבור גודל חיבור בKVA (3x250)	
2,250.10 ₪	סה"כ לתשלום	לא כולל מע"מ

התפלגות חיוב בש"ח לפי תע"ז

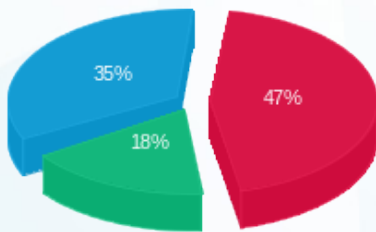

פסגה (941.10 ₪) - 47%
 גבע (349.44 ₪) - 18%
 שפל (699.25 ₪) - 35%

הסטוריית צריכה בקוט"ש

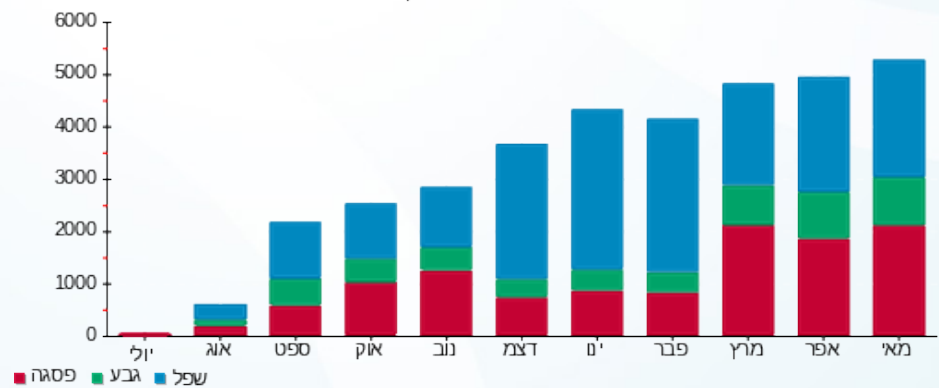

09/06/22 תאריך הפקה:
 31/05/22 תאריך קריאה נוכחית:
 01/05/22 תאריך קריאה קודמת:

שם דייר: הוט חדר גג 1
 שם אתר: פארק עוגן פ"ת

לקוח/ה נכבד/ה, אנו מתכבדים להגיש את חישוב צריכת החשמל לתקופה 01/05/22 - 31/05/22:

הוט חדר גג 1 ב.חיוני - 7 - 16226560(3x25)

סה"כ לתשלום	מחיר לקוט"ש בא"ג	סה"כ צריכה בקוט"ש	קריאה נוכחית	קריאה קודמת	סוג צריכה	סוג תעריף
			31/05/22	01/05/22		פרטי חשבון עבור תאריכים:
₪ 514.29	45.49	1,130.55	37,000.15	35,869.60	פסגה	777
₪ 188.49	37.72	499.70	19,292.10	18,792.40	גבע	778
₪ 363.54	31.20	1,165.20	59,602.40	58,437.20	שפל	779

סה"כ לדייר:

שיא ביקוש	סה"כ	שפל	גבע	פסגה
4.89	2,795.45	1,165.20	499.70	1,130.55
	₪ 1,066.32	₪ 363.54	₪ 188.49	₪ 514.29

סה"כ צריכה
 סה"כ לתשלום

₪ 214.45	תשלום קבוע	
₪ 4.59	תשלום עבור גודל חיבור בKVA (3x25)	
₪ 1,285.35	סה"כ לתשלום	לא כולל מע"מ

התפלגות חיוב בש"ח לפי תע"ז

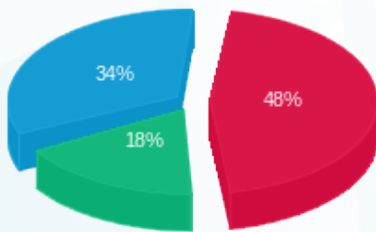

פסגה (₪ 514.29) ■
 גבע (₪ 188.49) ■
 שפל (₪ 363.54) ■

הסטוריית צריכה בקוט"ש

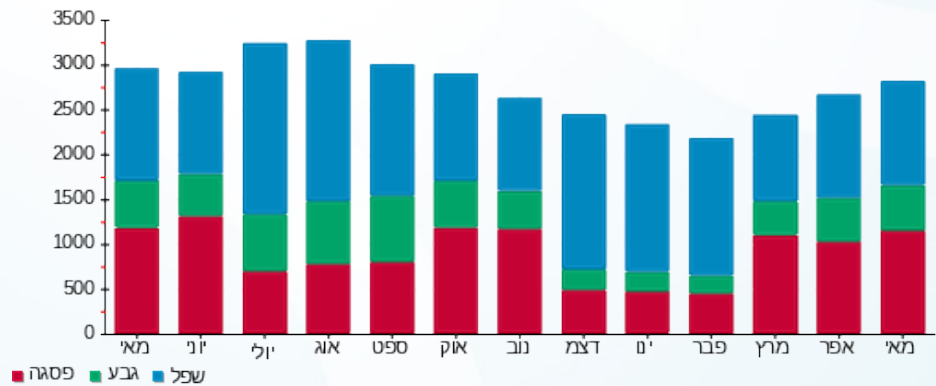



09/06/22 תאריך הפקה:
 31/05/22 תאריך קריאה נוכחית:
 01/05/22 תאריך קריאה קודמת:

שם דייר: הוט חדר גג 2
 שם אתר: פארק עוגן פ"ת

לקוח/ה נכבד/ה, אנו מתכבדים להגיש את חישוב צריכת החשמל לתקופה 01/05/22 - 31/05/22:

הוט חדר גג 2 ב.חיוני - 6 - 16226560(3x25)

סוג תעריף	סוג צריכה	קריאה קודמת	קריאה נוכחית	סה"כ צריכה בקוט"ש	מחיר לקוט"ש בא"ג	סה"כ לתשלום
פרטי חשבון עבור תאריכים:						
777	פסגה	01/05/22	31/05/22	0.00	45.49	0.00 ₪
778	גבע	0.00	0.00	0.00	37.72	0.00 ₪
779	שפל	0.75	0.75	0.00	31.20	0.00 ₪

סה"כ לדייר:

פסגה	גבע	שפל	סה"כ	שיא ביקוש
0.00	0.00	0.00	0.00	
0.00 ₪	0.00 ₪	0.00 ₪	0.00 ₪	

סה"כ צריכה

סה"כ לתשלום

214.45 ₪	תשלום קבוע	
4.59 ₪	תשלום עבור גודל חיבור בKVA (3x25)	
219.04 ₪	סה"כ לתשלום	לא כולל מע"מ



09/06/22 תאריך הפקדה:
 31/05/22 תאריך קריאה נוכחית:
 01/05/22 תאריך קריאה קודמת:

שם דייר: הוט מנעולים וצלחות
 שם אתר: פארק עוגן פ"ת

לקוח/ה נכבד/ה, אנו מתכבדים להגיש את חישוב צריכת החשמל לתקופה 01/05/22 - 31/05/22:

הוט מנעולים וצלחות ב.חיוני - 8 - 16226560 (3x16)

סה"כ לתשלום	מחיר לקוט"ש בא"ג	סה"כ צריכה בקוט"ש	קריאה נוכחית	קריאה קודמת	סוג צריכה	סוג תעריף
			31/05/22	01/05/22		פרטי חשבון עבור תאריכים:
₪ 0.14	45.49	0.30	745.85	745.55	פסגה	777
₪ 0.00	37.72	0.00	414.40	414.40	גבע	778
₪ 0.00	31.20	0.00	1,324.35	1,324.35	שפל	779

סה"כ לדייר:

שיא ביקוש	סה"כ	שפל	גבע	פסגה
0.30	0.30	0.00	0.00	0.30
	₪ 0.14	₪ 0.00	₪ 0.00	₪ 0.14

סה"כ צריכה
 סה"כ לתשלום

₪ 214.45	תשלום קבוע	
₪ 2.93	תשלום עבור גודל חיבור בKVA (3x16)	
₪ 217.52	סה"כ לתשלום	לא כולל מע"מ

התפלגות חיוב בש"ח לפי תעו"ז



פסגה (₪ 0.14)
 גבע (₪ 0.00)
 שפל (₪ 0.00)

הסטוריית צריכה בקוט"ש

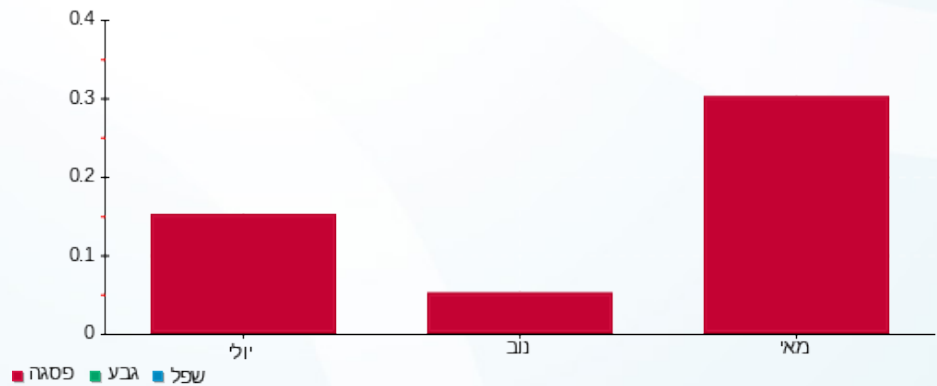



09/06/22 תאריך הפקה:
 31/05/22 תאריך קריאה נוכחית:
 01/05/22 תאריך קריאה קודמת:

שם דייר: הוט ערוצי זהב בניין אלון - חדש
שם אתר: פארק עוגן פ"ת

לקוח/ה נכבד/ה, אנו מתכבדים להגיש את חישוב צריכת החשמל לתקופה 01/05/22 - 31/05/22:

הוט חיוני - 10 - (3x25)16226538

סוג תעריף	סוג צריכה	קריאה קודמת	קריאה נוכחית	סה"כ צריכה בקוט"ש	מחיר לקוט"ש בא"ג	סה"כ לתשלום
פרטי חשבון עבור תאריכים:						
		01/05/22	31/05/22			
777	פסגה	6,379.25	6,379.25	0.00	45.49	0.00 ₪
778	גבע	3,450.75	3,450.75	0.00	37.72	0.00 ₪
779	שפל	10,214.85	10,214.85	0.00	31.20	0.00 ₪

הוט P42 חיוני - 14 - (3x25)16226538

סוג תעריף	סוג צריכה	קריאה קודמת	קריאה נוכחית	סה"כ צריכה בקוט"ש	מחיר לקוט"ש בא"ג	סה"כ לתשלום
פרטי חשבון עבור תאריכים:						
		01/05/22	31/05/22			
777	פסגה	0.00	0.00	0.00	45.49	0.00 ₪
778	גבע	0.00	0.00	0.00	37.72	0.00 ₪
779	שפל	0.30	0.30	0.00	31.20	0.00 ₪

הוט P43 חיוני - 1 - (0x0)18017349

סוג תעריף	סוג צריכה	קריאה קודמת	קריאה נוכחית	סה"כ צריכה בקוט"ש	מחיר לקוט"ש בא"ג	סה"כ לתשלום
פרטי חשבון עבור תאריכים:						
		01/05/22	31/05/22			
777	פסגה	0.00	0.00	0.00	45.49	0.00 ₪
778	גבע	0.00	0.00	0.00	37.72	0.00 ₪
779	שפל	0.00	0.00	0.00	31.20	0.00 ₪

הוט ארון חיוני - 4 - (0x0)18017349

סוג תעריף	סוג צריכה	קריאה קודמת	קריאה נוכחית	סה"כ צריכה בקוט"ש	מחיר לקוט"ש בא"ג	סה"כ לתשלום
פרטי חשבון עבור תאריכים:						
		01/05/22	31/05/22			
777	פסגה	28.70	28.70	0.00	45.49	0.00 ₪
778	גבע	40.90	40.90	0.00	37.72	0.00 ₪
779	שפל	133.35	133.35	0.00	31.20	0.00 ₪

סה"כ לדיר:

פסגה	גבע	שפל	סה"כ	שיא ביקוש
------	-----	-----	------	-----------





סה"כ לדירה:

פסגה	גבע	שפל	סה"כ	שיא ביקוש
0.00	0.00	0.00	0.00	
0.00 ₪	0.00 ₪	0.00 ₪	0.00 ₪	

סה"כ צריכה

סה"כ לתשלום

214.45 ₪	תשלום קבוע	
9.17 ₪	תשלום עבור גודל חיבור בKVA (3x50)	
223.62 ₪	סה"כ לתשלום	לא כולל מע"מ





09/06/22

תאריך הפקדה:

שם דייר: הוצאה לפועל ב.חיוני

31/05/22

תאריך קריאה נוכחית:

שם אתר: פארק עוגן פ"ת

01/05/22

תאריך קריאה קודמת:

לקוח/ה נכבד/ה, אנו מתכבדים להגיש את חישוב צריכת החשמל לתקופה 01/05/22 - 31/05/22:

הוצאה לפועל ב.חיוני - 6 - 81011515(3x630)

סוג תעריף	סוג צריכה	קריאה קודמת	קריאה נוכחית	סה"כ צריכה בקוט"ש	מחיר לקוט"ש בא"ג	סה"כ לתשלום
פרטי חשבון עבור תאריכים:						
		01/05/22	31/05/22			
777	פסגה	152,405.74	155,630.86	3,225.12	45.49	1,467.11 ₪
778	גבע	81,590.60	82,970.50	1,379.90	37.72	520.50 ₪
779	שפל	249,904.78	253,022.58	3,117.79	31.20	972.75 ₪

סה"כ לדייר:

פסגה	גבע	שפל	סה"כ	שיא ביקוש
3,225.12	1,379.90	3,117.79	7,722.81	
1,467.11 ₪	520.50 ₪	972.75 ₪	2,960.35 ₪	

סה"כ צריכה

סה"כ לתשלום

214.45 ₪	תשלום קבוע	
115.56 ₪	תשלום עבור גודל חיבור בKVA (3x630)	
3,290.36 ₪	סה"כ לתשלום	לא כולל מע"מ

התפלגות חיוב בש"ח לפי תע"ז

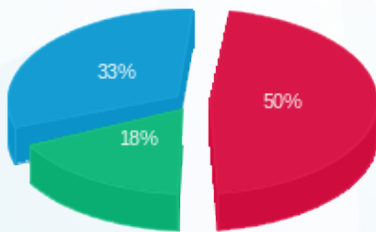

■ פסגה (1,467.11 ₪)
■ גבע (520.50 ₪)
■ שפל (972.75 ₪)

הסטוריית צריכה בקוט"ש

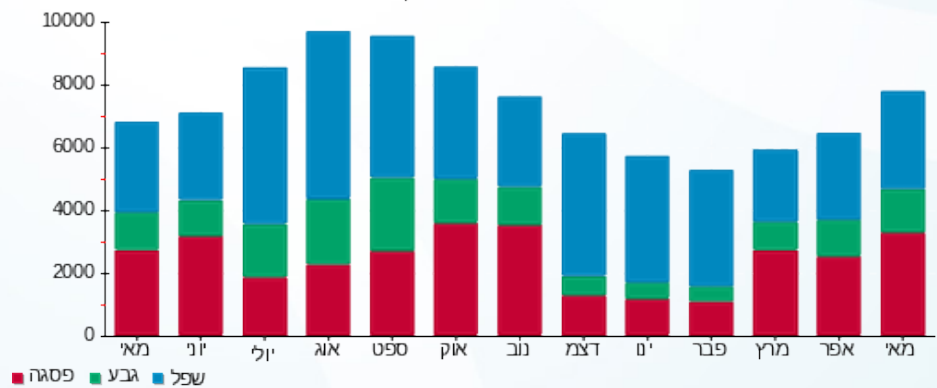

09/06/22 תאריך הפקה:
 31/05/22 תאריך קריאה נוכחית:
 01/05/22 תאריך קריאה קודמת:

שם דייר: הוצאה לפועל חיוני
 שם אתר: פארק עוגן פ"ת

לקוח/ה נכבד/ה, אנו מתכבדים להגיש את חישוב צריכת החשמל לתקופה 01/05/22 - 31/05/22:

הוצאה לפועל חיוני - 4 - 81016948 (3x100)

סוג תעריף	סוג צריכה	קריאה קודמת	קריאה נוכחית	סה"כ צריכה בקוט"ש	מחיר לקוט"ש בא"ג	סה"כ לתשלום
פרטי חשבון עבור תאריכים:						
777	פסגה	01/05/22	31/05/22	1,343.51	45.49	611.16 ₪
778	גבע	19,091.82	19,192.32	100.50	37.72	37.91 ₪
779	שפל	43,298.35	43,451.05	152.71	31.20	47.64 ₪

סה"כ לדייר:

פסגה	גבע	שפל	סה"כ	שיא ביקוש
1,343.51	100.50	152.71	1,596.72	
611.16 ₪	37.91 ₪	47.64 ₪	696.72 ₪	

סה"כ צריכה
 סה"כ לתשלום

214.45 ₪	תשלום קבוע	
18.34 ₪	תשלום עבור גודל חיבור בKVA (3x100)	
929.51 ₪	סה"כ לתשלום	לא כולל מע"מ

התפלגות חיוב בש"ח לפי תעו"ז

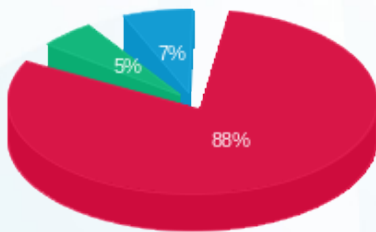

■ פסגה (611.16 ₪)
 ■ גבע (37.91 ₪)
 ■ שפל (47.64 ₪)

הסטוריית צריכה בקוט"ש

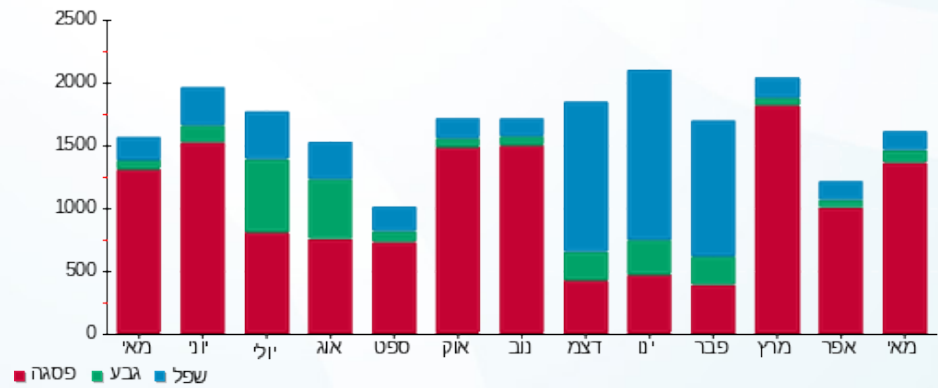



09/06/22 תאריך הפקה:
 31/05/22 תאריך קריאה נוכחית:
 01/05/22 תאריך קריאה קודמת:

שם דייר: החומסיה
 שם אתר: פארק עוגן פ"ת

לקוח/ה נכבד/ה, אנו מתכבדים להגיש את חישוב צריכת החשמל לתקופה 01/05/22 - 31/05/22:

החומסיה - 7 - 81016886 (3x63)

סוג תעריף	סוג צריכה	קריאה קודמת	קריאה נוכחית	סה"כ צריכה בקוט"ש	מחיר לקוט"ש בא"ג	סה"כ לתשלום
פרטי חשבון עבור תאריכים:						
777	פסגה	01/05/22	31/05/22	555.64	45.49	252.76 ₪
778	גבע	38,447.47	38,631.78	184.31	37.72	69.52 ₪
779	שפל	101,184.39	101,396.02	211.63	31.20	66.03 ₪

סה"כ לדייר:

פסגה	גבע	שפל	סה"כ	שיא ביקוש
555.64	184.31	211.63	951.59	
252.76 ₪	69.52 ₪	66.03 ₪	388.31 ₪	

סה"כ צריכה
 סה"כ לתשלום

214.45 ₪	תשלום קבוע	
11.56 ₪	תשלום עבור גודל חיבור בKVA (3x63)	
614.32 ₪	סה"כ לתשלום	לא כולל מע"מ

התפלגות חיוב בש"ח לפי תעו"ז

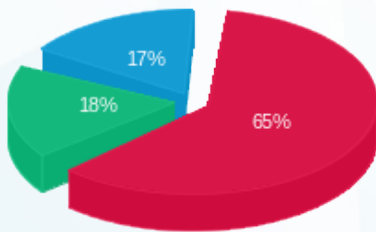

■ פסגה (252.76 ₪)
 ■ גבע (69.52 ₪)
 ■ שפל (66.03 ₪)

הסטוריית צריכה בקוט"ש

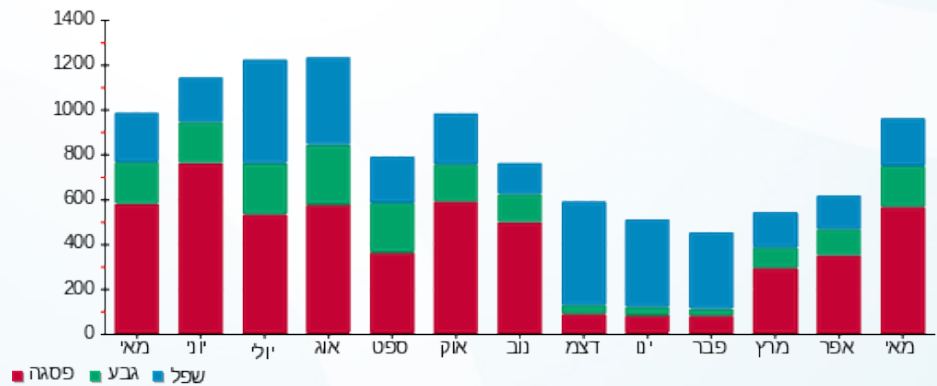

09/06/22 תאריך הפקדה:
 31/05/22 תאריך קריאה נוכחית:
 01/05/22 תאריך קריאה קודמת:

שם דייר: חברת ביטוח יקב ב.חיוני
 שם אתר: פארק עוגן פ"ת

לקוח/ה נכבד/ה, אנו מתכבדים להגיש את חישוב צריכת החשמל לתקופה 01/05/22 - 31/05/22:

חברת ביטוח יקב ב.חיוני - 2 - 81018576(3x63)

סוג תעריף	סוג צריכה	קריאה קודמת	קריאה נוכחית	סה"כ צריכה בקוט"ש	מחיר לקוט"ש בא"ג	סה"כ לתשלום
פרטי חשבון עבור תאריכים:						
777	פסגה	01/05/22	31/05/22	1,330.72	45.49	605.34 ₪
778	גבע	21,456.83	21,661.89	205.06	37.72	77.35 ₪
779	שפל	62,755.24	63,148.50	393.26	31.20	122.70 ₪

סה"כ לדייר:

פסגה	גבע	שפל	סה"כ	שיא ביקוש
1,330.72	205.06	393.26	1,929.04	
605.34 ₪	77.35 ₪	122.70 ₪	805.39 ₪	

סה"כ צריכה
 סה"כ לתשלום

214.45 ₪	תשלום קבוע	
11.56 ₪	תשלום עבור גודל חיבור בKVA (3x63)	
1,031.40 ₪	סה"כ לתשלום	לא כולל מע"מ

התפלגות חיוב בש"ח לפי תע"ז

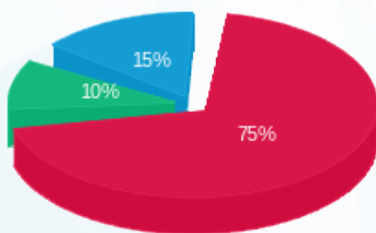

■ פסגה (605.34 ₪)
 ■ גבע (77.35 ₪)
 ■ שפל (122.70 ₪)

הסטוריית צריכה בקוט"ש

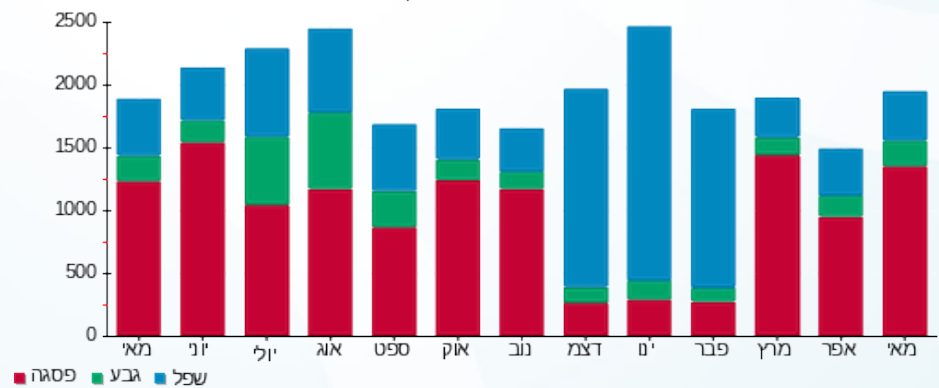

09/06/22 תאריך הפקדה:
 31/05/22 תאריך קריאה נוכחית:
 01/05/22 תאריך קריאה קודמת:

שם דייר: חניון ב.חיוני
 שם אתר: פארק עוגן פ"ת

לקוח/ה נכבד/ה, אנו מתכבדים להגיש את חישוב צריכת החשמל לתקופה 01/05/22 - 31/05/22:

חניון ב.חיוני - 1 - 81016886(3x250)

סוג תעריף	סוג צריכה	קריאה קודמת	קריאה נוכחית	סה"כ צריכה בקוט"ש	מחיר לקוט"ש בא"ג	סה"כ לתשלום
פרטי חשבון עבור תאריכים:						
		01/05/22	31/05/22			
777	פסגה	688,061.62	698,073.58	10,011.96	45.49	4,554.44 ₪
778	גבע	288,923.62	291,730.90	2,807.28	37.72	1,058.90 ₪
779	שפל	703,451.79	706,939.03	3,487.24	31.20	1,088.02 ₪

סה"כ לדיר:

פסגה	גבע	שפל	סה"כ	שיא ביקוש
10,011.96	2,807.28	3,487.24	16,306.47	
4,554.44 ₪	1,058.90 ₪	1,088.02 ₪	6,701.36 ₪	

סה"כ צריכה
 סה"כ לתשלום

214.45 ₪	תשלום קבוע	
45.86 ₪	תשלום עבור גודל חיבור בKVA (3x250)	
6,961.67 ₪	סה"כ לתשלום	לא כולל מע"מ

התפלגות חיוב בש"ח לפי תע"ז

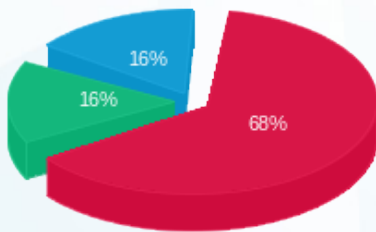

פסגה (4,554.44 ₪) 68%
 גבע (1,058.90 ₪) 16%
 שפל (1,088.02 ₪) 16%

הסטוריית צריכה בקוט"ש

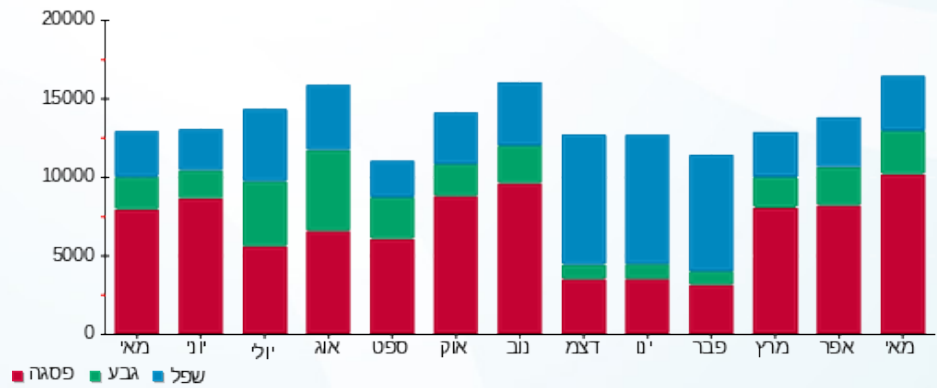



09/06/22

תאריך הפקדה:

שם דייר: חניון חיוני
שם אתר: פארק עוגן פ"ת

31/05/22

תאריך קריאה נוכחית:

01/05/22

תאריך קריאה קודמת:

לקוח/ה נכבד/ה, אנו מתכבדים להגיש את חישוב צריכת החשמל לתקופה 01/05/22 - 31/05/22:

חניון חיוני - 1 - 81026189 (3x100)

סוג תעריף	סוג צריכה	קריאה קודמת	קריאה נוכחית	סה"כ צריכה בקוט"ש	מחיר לקוט"ש בא"ג	סה"כ לתשלום
פרטי חשבון עבור תאריכים:						
777	פסגה	01/05/22	31/05/22	603.00	45.49	274.31 ₪
778	גבע	6,838.47	7,113.94	275.47	37.72	103.91 ₪
779	שפל	22,162.88	22,800.53	637.65	31.20	198.95 ₪

סה"כ לדייר:

פסגה	גבע	שפל	סה"כ	שיא ביקוש
603.00	275.47	637.65	1,516.12	4.39
274.31 ₪	103.91 ₪	198.95 ₪	577.16 ₪	

סה"כ צריכה

סה"כ לתשלום

214.45 ₪	תשלום קבוע	
18.34 ₪	תשלום עבור גודל חיבור ב KVA (3x100)	
809.95 ₪	סה"כ לתשלום	לא כולל מע"מ

התפלגות חיוב בש"ח לפי תע"ז

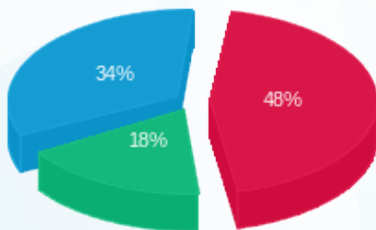

- פסגה (274.31 ₪) - 48%
- גבע (103.91 ₪) - 18%
- שפל (198.95 ₪) - 34%

הסטוריית צריכה בקוט"ש

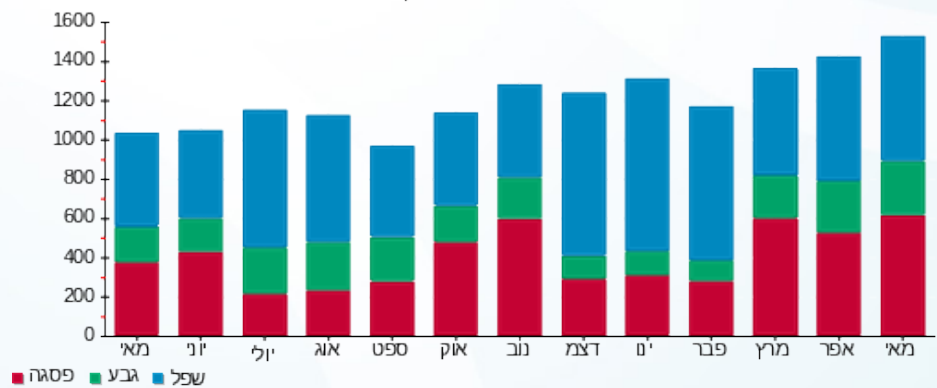

- פסגה
- גבע
- שפל





09/06/22 תאריך הפקה:
 31/05/22 תאריך קריאה נוכחית:
 01/05/22 תאריך קריאה קודמת:

שם דייר: מונטרס בניין אלון קומה 1
 שם אתר: פארק עוגן פ"ת

לקוח/ה נכבד/ה, אנו מתכבדים להגיש את חישוב צריכת החשמל לתקופה 01/05/22 - 31/05/22:

מונטרס בניין אלון קומה 1 - 4 - 16045526 (3x40)

סוג תעריף	סוג צריכה	קריאה קודמת	קריאה נוכחית	סה"כ צריכה בקוט"ש	מחיר לקוט"ש בא"ג	סה"כ לתשלום
פרטי חשבון עבור תאריכים:						
777	פסגה	01/05/22	31/05/22	1.50	45.49	0.68 ₪
778	גבע	1.00	1.40	0.40	37.72	0.15 ₪
779	שפל	5.00	5.00	0.00	31.20	0.00 ₪

סה"כ לדייר:

פסגה	גבע	שפל	סה"כ	שיא ביקוש
1.50	0.40	0.00	1.90	0.32
0.68 ₪	0.15 ₪	0.00 ₪	0.83 ₪	

סה"כ צריכה
 סה"כ לתשלום

214.45 ₪	תשלום קבוע	
7.34 ₪	תשלום עבור גודל חיבור בKVA (3x40)	
222.62 ₪	סה"כ לתשלום	לא כולל מע"מ

התפלגות חיוב בש"ח לפי תעו"ז

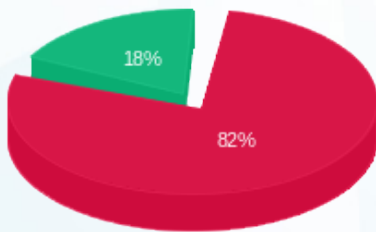

פסגה (0.68 ₪) 82%
 גבע (0.15 ₪) 18%
 שפל (0.00 ₪)

הסטוריית צריכה בקוט"ש

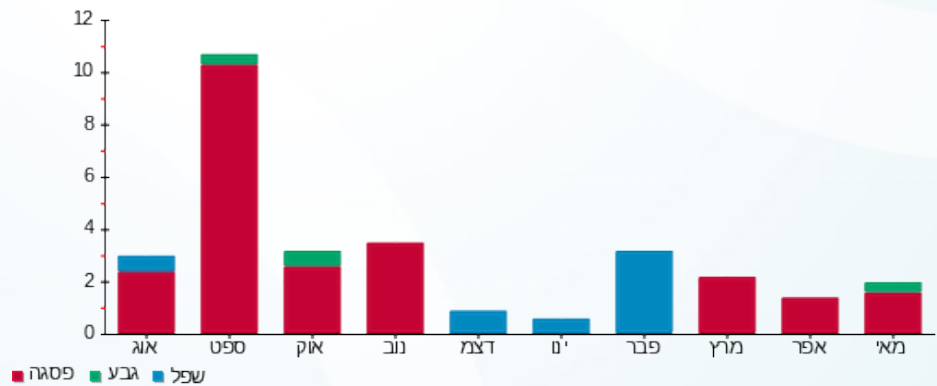

09/06/22 תאריך הפקדה:
 31/05/22 תאריך קריאה נוכחית:
 01/05/22 תאריך קריאה קודמת:

שם דייר: מונטרס בניין אלון קומה 3
 שם אתר: פארק עוגן פ"ת

לקוח/ה נכבד/ה, אנו מתכבדים להגיש את חישוב צריכת החשמל לתקופה 01/05/22 - 31/05/22:

מונטרס בניין אלון קומה 3 - 11 - 16226538(0x0)

סוג תעריף	סוג צריכה	קריאה קודמת	קריאה נוכחית	סה"כ צריכה בקוט"ש	מחיר לקוט"ש בא"ג	סה"כ לתשלום
פרטי חשבון עבור תאריכים:						
777	פסגה	01/05/22	31/05/22	5,599.20	45.49	2,547.08 ₪
778	גבע	37,438.70	37,895.10	456.40	37.72	172.15 ₪
779	שפל	78,355.20	78,575.20	220.00	31.20	68.64 ₪

סה"כ לדייר:

פסגה	גבע	שפל	סה"כ	שיא ביקוש
5,599.20	456.40	220.00	6,275.60	42.22
2,547.08 ₪	172.15 ₪	68.64 ₪	2,787.87 ₪	

סה"כ צריכה
 סה"כ לתשלום

214.45 ₪	תשלום קבוע
0.00 ₪	תשלום עבור גודל חיבור בKVA (0x0)
3,002.32 ₪	סה"כ לתשלום
לא כולל מע"מ	

התפלגות חיוב בש"ח לפי תע"ז

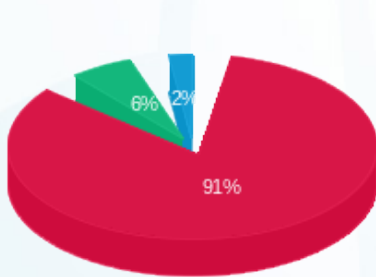

פסגה (2,547.08 ₪)
 גבע (172.15 ₪)
 שפל (68.64 ₪)

הסטוריית צריכה בקוט"ש

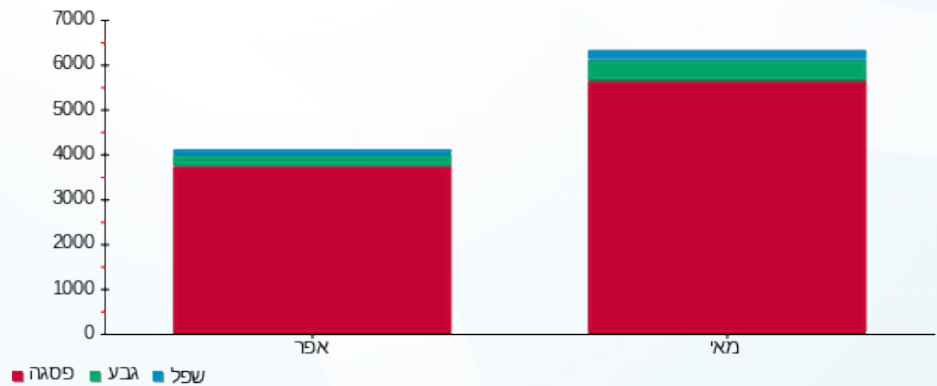



09/06/22

תאריך הפקדה:

שם דייר: מחסני תאורה
שם אתר: פארק עוגן פ"ת

31/05/22

תאריך קריאה נוכחית:

01/05/22

תאריך קריאה קודמת:

לקוח/ה נכבד/ה, אנו מתכבדים להגיש את חישוב צריכת החשמל לתקופה 01/05/22 - 31/05/22:

מחסני תאורה - 1 - 21110367(3x250)

סוג תעריף	סוג צריכה	קריאה קודמת	קריאה נוכחית	סה"כ צריכה בקוט"ש	מחיר לקוט"ש בא"ג	סה"כ לתשלום
פרטי חשבון עבור תאריכים:						
777	פסגה	01/05/22	31/05/22	117,119.60	45.49	3,028.63 ₪
778	גבע	30,343.20	31,512.10	1,168.90	37.72	440.91 ₪
779	שפל	37,334.70	38,029.10	694.40	31.20	216.65 ₪

סה"כ לדייר:

פסגה	גבע	שפל	סה"כ	שיא ביקוש
6,657.80	1,168.90	694.40	8,521.10	0.97
3,028.63 ₪	440.91 ₪	216.65 ₪	3,686.20 ₪	

סה"כ צריכה

סה"כ לתשלום

214.45 ₪	תשלום קבוע	
45.86 ₪	תשלום עבור גודל חיבור בKVA (3x250)	
3,946.50 ₪	סה"כ לתשלום	לא כולל מע"מ

התפלגות חיוב בש"ח לפי תע"ז

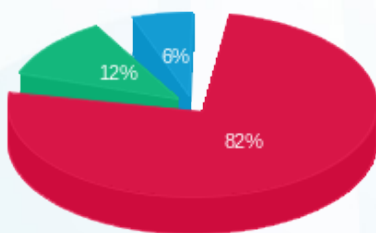

- פסגה (3,028.63 ₪)
- גבע (440.91 ₪)
- שפל (216.65 ₪)

הסטוריית צריכה בקוט"ש

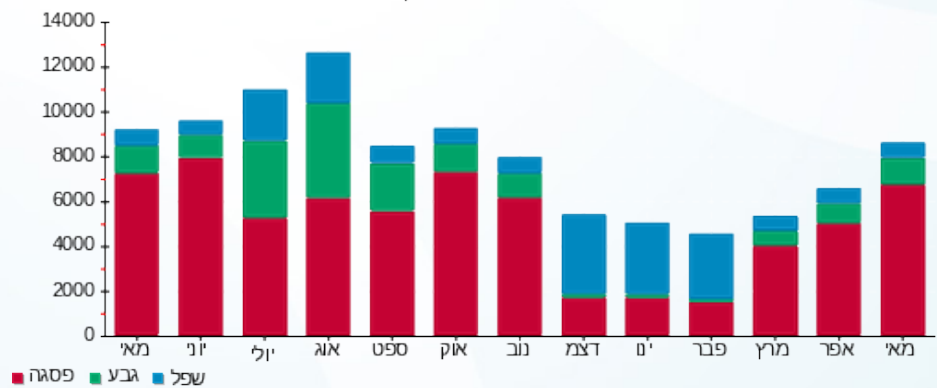



09/06/22 תאריך הפקדה:
 31/05/22 תאריך קריאה נוכחית:
 01/05/22 תאריך קריאה קודמת:

שם דייר: מילגם
 שם אתר: פארק עוגן פ"ת

לקוח/ה נכבד/ה, אנו מתכבדים להגיש את חישוב צריכת החשמל לתקופה 01/05/22 - 31/05/22:

מילגם - 6 - 81017045 (3x100)

סוג תעריף	סוג צריכה	קריאה קודמת	קריאה נוכחית	סה"כ צריכה בקוט"ש	מחיר לקוט"ש בא"ג	סה"כ לתשלום
פרטי חשבון עבור תאריכים:						
777	פסגה	01/05/22	31/05/22	1,214.20	45.49	552.34 ₪
778	גבע	24,566.20	24,821.00	254.80	37.72	96.11 ₪
779	שפל	54,791.80	55,154.60	362.80	31.20	113.19 ₪

סה"כ לדייר:

פסגה	גבע	שפל	סה"כ	שיא ביקוש
1,214.20	254.80	362.80	1,831.80	12.20
552.34 ₪	96.11 ₪	113.19 ₪	761.64 ₪	

סה"כ צריכה
 סה"כ לתשלום

214.45 ₪	תשלום קבוע	
18.34 ₪	תשלום עבור גודל חיבור בKVA (3x100)	
994.44 ₪	סה"כ לתשלום	לא כולל מע"מ

התפלגות חיוב בש"ח לפי תע"ז

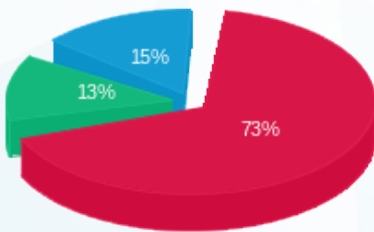

■ פסגה (552.34 ₪)
 ■ גבע (96.11 ₪)
 ■ שפל (113.19 ₪)

הסטוריית צריכה בקוט"ש

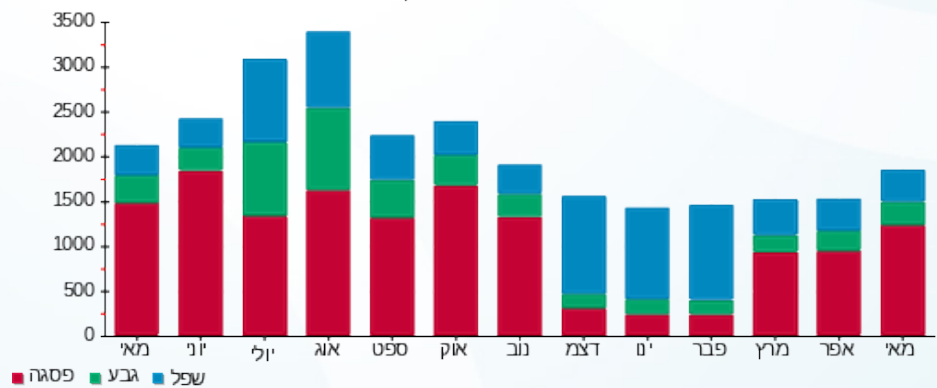



09/06/22

תאריך הפקדה:

שם דייר: מכון כושר רני רוביו

31/05/22

תאריך קריאה נוכחית:

שם אתר: פארק עוגן פ"ת

01/05/22

תאריך קריאה קודמת:

לקוח/ה נכבד/ה, אנו מתכבדים להגיש את חישוב צריכת החשמל לתקופה 01/05/22 - 31/05/22:

מכון כושר רני רוביו - 7 - 81017045(3x80)

סוג תעריף	סוג צריכה	קריאה קודמת	קריאה נוכחית	סה"כ צריכה בקוט"ש	מחיר לקוט"ש בא"ג	סה"כ לתשלום
פרטי חשבון עבור תאריכים:						
777	פסגה	01/05/22	31/05/22	1,238.40	45.49	563.35 ₪
778	גבע	47,583.40	47,966.60	383.20	37.72	144.54 ₪
779	שפל	47,939.80	48,057.20	117.40	31.20	36.63 ₪

סה"כ לדיר:

פסגה	גבע	שפל	סה"כ	שיא ביקוש
1,238.40	383.20	117.40	1,739.00	8.00
563.35 ₪	144.54 ₪	36.63 ₪	744.52 ₪	

סה"כ צריכה

סה"כ לתשלום

214.45 ₪	תשלום קבוע	
14.67 ₪	תשלום עבור גודל חיבור בKVA (3x80)	
973.64 ₪	סה"כ לתשלום	לא כולל מע"מ

התפלגות חיוב בש"ח לפי תעו"ז

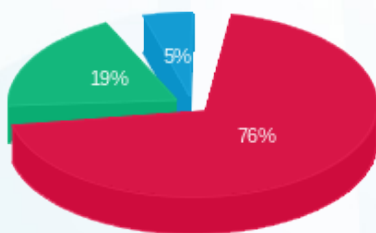

- פסגה (563.35 ₪)
- גבע (144.54 ₪)
- שפל (36.63 ₪)

הסטוריית צריכה בקוט"ש

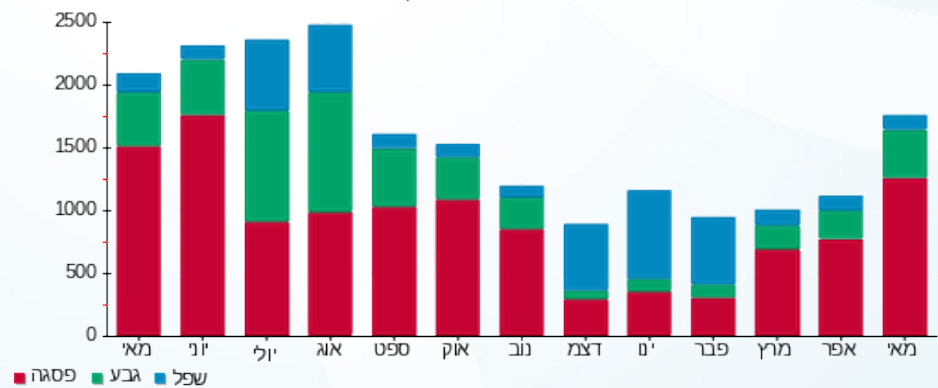



09/06/22 תאריך הפקדה:
 31/05/22 תאריך קריאה נוכחית:
 01/05/22 תאריך קריאה קודמת:

שם דייר: מל"מ
 שם אתר: פארק עוגן פ"ת

לקוח/ה נכבד/ה, אנו מתכבדים להגיש את חישוב צריכת החשמל לתקופה 01/05/22 - 31/05/22:

מל"מ - 5 - 81011515 (3x100)

סוג תעריף	סוג צריכה	קריאה קודמת	קריאה נוכחית	סה"כ צריכה בקוט"ש	מחיר לקוט"ש בא"ג	סה"כ לתשלום
פרטי חשבון עבור תאריכים:						
777	פסגה	01/05/22	31/05/22	228.74	45.49	104.05 ₪
778	גבע	6,885.94	6,984.60	98.66	37.72	37.21 ₪
779	שפל	25,337.01	25,575.25	238.25	31.20	74.33 ₪

סה"כ לדייר:

פסגה	גבע	שפל	סה"כ	שיא ביקוש
228.74	98.66	238.25	565.64	
104.05 ₪	37.21 ₪	74.33 ₪	215.60 ₪	

סה"כ צריכה
 סה"כ לתשלום

214.45 ₪	תשלום קבוע	
18.34 ₪	תשלום עבור גודל חיבור בKVA (3x100)	
448.39 ₪	סה"כ לתשלום	לא כולל מע"מ

התפלגות חיוב בש"ח לפי תעו"ז

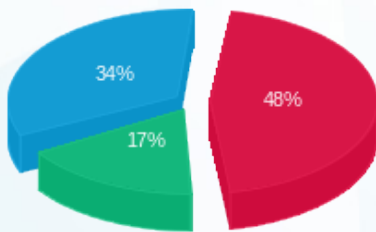

■ פסגה (104.05 ₪)
 ■ גבע (37.21 ₪)
 ■ שפל (74.33 ₪)

הסטוריית צריכה בקוט"ש

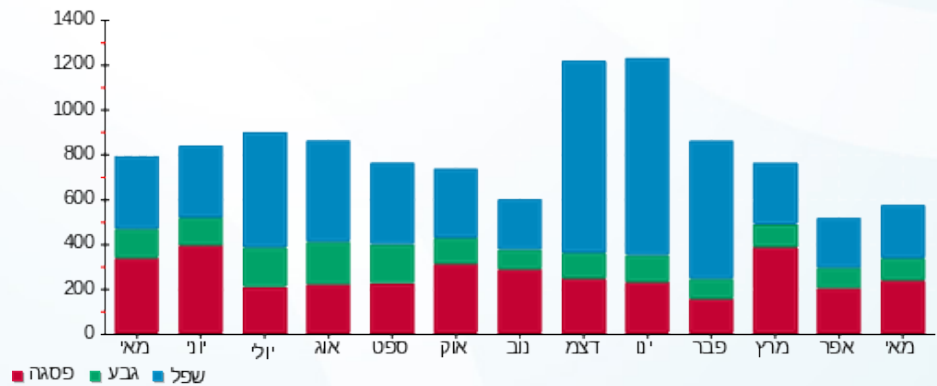

09/06/22 תאריך הפקה:
 31/05/22 תאריך קריאה נוכחית:
 01/05/22 תאריך קריאה קודמת:

שם דייר: מל"מ - בניין ברוש קומה 1
 שם אתר: פארק עוגן פ"ת

לקוח/ה נכבד/ה, אנו מתכבדים להגיש את חישוב צריכת החשמל לתקופה 01/05/22 - 31/05/22:

מל"מ - בניין ברוש קומה 1 - 2 - 81016948(3x630)

סוג תעריף	סוג צריכה	קריאה קודמת	קריאה נוכחית	סה"כ צריכה בקוט"ש	מחיר לקוט"ש בא"ג	סה"כ לתשלום
פרטי חשבון עבור תאריכים:						
777	פסגה	01/05/22	31/05/22	7,576.56	45.49	3,446.58 ₪
778	גבע	312,554.78	314,903.13	2,348.35	37.72	885.80 ₪
779	שפל	8,842,203.23	8,847,814.18	5,610.94	31.20	1,750.61 ₪

סה"כ לדיר:

פסגה	גבע	שפל	סה"כ	שיא ביקוש
7,576.56	2,348.35	5,610.94	15,535.86	
3,446.58 ₪	885.80 ₪	1,750.61 ₪	6,082.99 ₪	

סה"כ צריכה
 סה"כ לתשלום

214.45 ₪	תשלום קבוע	
115.56 ₪	תשלום עבור גודל חיבור בKVA (3x630)	
6,413.00 ₪	סה"כ לתשלום	לא כולל מע"מ

התפלגות חיוב בש"ח לפי תע"ז

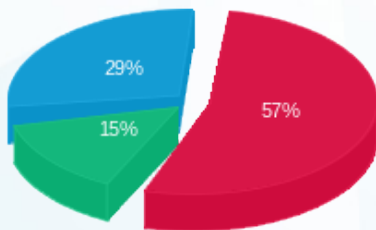

■ פסגה (3,446.58 ₪)
 ■ גבע (885.80 ₪)
 ■ שפל (1,750.61 ₪)

הסטוריית צריכה בקוט"ש

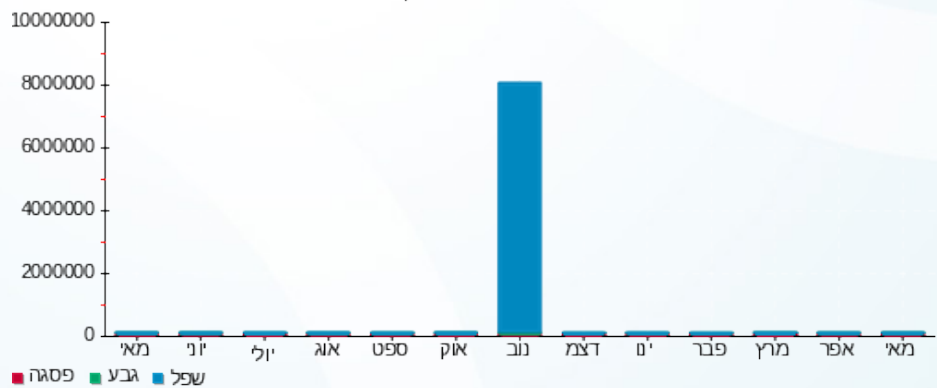

09/06/22 תאריך הפקה:
 31/05/22 תאריך קריאה נוכחית:
 01/05/22 תאריך קריאה קודמת:

שם דייר: מל"מ - לוח חדר שירותים בניין ברוש
 שם אתר: פארק עוגן פ"ת

לקוח/ה נכבד/ה, אנו מתכבדים להגיש את חישוב צריכת החשמל לתקופה 01/05/22 - 31/05/22:

מל"מ - לוח חדר שירותים בניין ברוש - 4 - 81011515 (3x80)

סוג תעריף	סוג צריכה	קריאה קודמת	קריאה נוכחית	סה"כ צריכה בקוט"ש	מחיר לקוט"ש בא"ג	סה"כ לתשלום
פרטי חשבון עבור תאריכים:						
		01/05/22	31/05/22			
777	פסגה	73,627.91	74,974.44	1,346.53	45.49	612.54 ₪
778	גבע	37,991.03	38,578.37	587.34	37.72	221.55 ₪
779	שפל	3,123,543.61	3,124,951.72	1,408.11	31.20	439.33 ₪

סה"כ לדייר:

פסגה	גבע	שפל	סה"כ	שיא ביקוש
1,346.53	587.34	1,408.11	3,341.99	
612.54 ₪	221.55 ₪	439.33 ₪	1,273.41 ₪	

סה"כ צריכה
 סה"כ לתשלום

214.45 ₪	תשלום קבוע	
14.67 ₪	תשלום עבור גודל חיבור בKVA (3x80)	
1,502.54 ₪	סה"כ לתשלום	לא כולל מע"מ

התפלגות חיוב בש"ח לפי תעו"ז

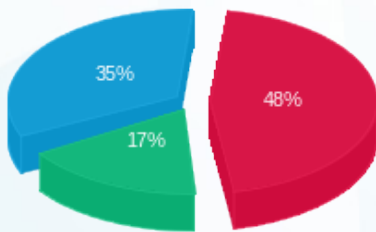

פסגה (612.54 ₪) 48%
 גבע (221.55 ₪) 17%
 שפל (439.33 ₪) 35%

הסטוריית צריכה בקוט"ש

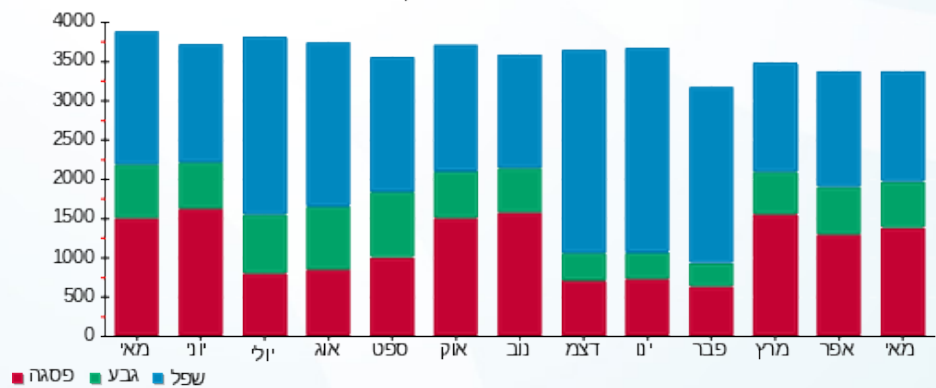



09/06/22

תאריך הפקה:

שם דייר: מל"מ - לוח חלוקה מל"מ בניין ברוש קומה ב'
שם אתר: פארק עוגן פ"ת

31/05/22

תאריך קריאה נוכחית:

01/05/22

תאריך קריאה קודמת:

לקוח/ה נכבד/ה, אנו מתכבדים להגיש את חישוב צריכת החשמל לתקופה 01/05/22 - 31/05/22:

מל"מ - לוח חלוקה ק.ב מל"מ בניין ברוש - 1 - 81016948(3x630)

סוג תעריף	סוג צריכה	קריאה קודמת	קריאה נוכחית	סה"כ צריכה בקוט"ש	מחיר לקוט"ש בא"ג	סה"כ לתשלום
פרטי חשבון עבור תאריכים:						
777	פסגה	01/05/22	31/05/22	8,242.89	45.49	3,749.69 ₪
778	גבע	302,323.78	304,414.70	2,090.91	37.72	788.69 ₪
779	שפל	817,158.03	822,354.03	5,196.00	31.20	1,621.15 ₪

סה"כ לדייר:

פסגה	גבע	שפל	סה"כ	שיא ביקוש
8,242.89	2,090.91	5,196.00	15,529.80	
3,749.69 ₪	788.69 ₪	1,621.15 ₪	6,159.53 ₪	

סה"כ צריכה

סה"כ לתשלום

214.45 ₪	תשלום קבוע	
115.56 ₪	תשלום עבור גודל חיבור בKVA (3x630)	
6,489.54 ₪	סה"כ לתשלום	לא כולל מע"מ

התפלגות חיוב בש"ח לפי תעו"ז

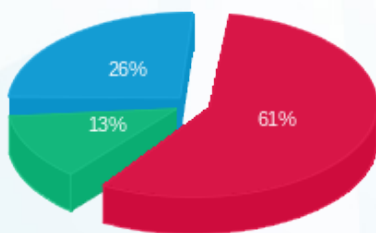

■ פסגה (3,749.69 ₪)
■ גבע (788.69 ₪)
■ שפל (1,621.15 ₪)

הסטוריית צריכה בקוט"ש

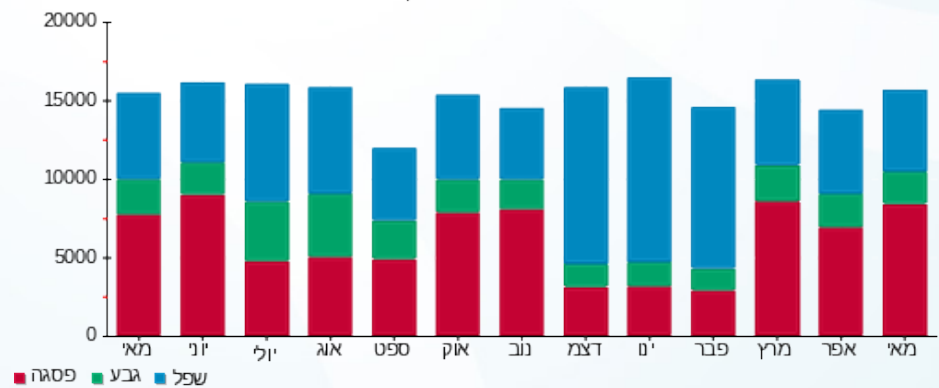

09/06/22 תאריך הפקה:
 31/05/22 תאריך קריאה נוכחית:
 01/05/22 תאריך קריאה קודמת:

שם דייר: מל"מ - לוח יטאות בגג בניין ברוש
 שם אתר: פארק עוגן פ"ת

לקוח/ה נכבד/ה, אנו מתכבדים להגיש את חישוב צריכת החשמל לתקופה 01/05/22 - 31/05/22:

מל"מ - לוח יטאות בגג בניין ברוש - 3 - 81016948(3x40)

סוג תעריף	סוג צריכה	קריאה קודמת	קריאה נוכחית	סה"כ צריכה בקוט"ש	מחיר לקוט"ש בא"ג	סה"כ לתשלום
פרטי חשבון עבור תאריכים:						
777	פסגה	01/05/22	31/05/22	60.90	45.49	27.70 ₪
778	גבע	36,523.66	36,787.03	263.37	37.72	99.34 ₪
779	שפל	132,056.88	133,208.86	1,151.98	31.20	359.42 ₪

סה"כ לדייר:

פסגה	גבע	שפל	סה"כ	שיא ביקוש
60.90	263.37	1,151.98	1,476.25	
27.70 ₪	99.34 ₪	359.42 ₪	486.46 ₪	

סה"כ צריכה
 סה"כ לתשלום

214.45 ₪	תשלום קבוע	
7.34 ₪	תשלום עבור גודל חיבור בKVA (3x40)	
708.25 ₪	סה"כ לתשלום	לא כולל מע"מ

התפלגות חיוב בש"ח לפי תעו"ז

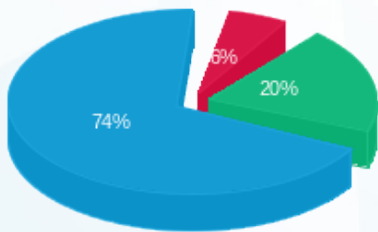

פסגה (27.70 ₪)
 גבע (99.34 ₪)
 שפל (359.42 ₪)

הסטוריית צריכה בקוט"ש

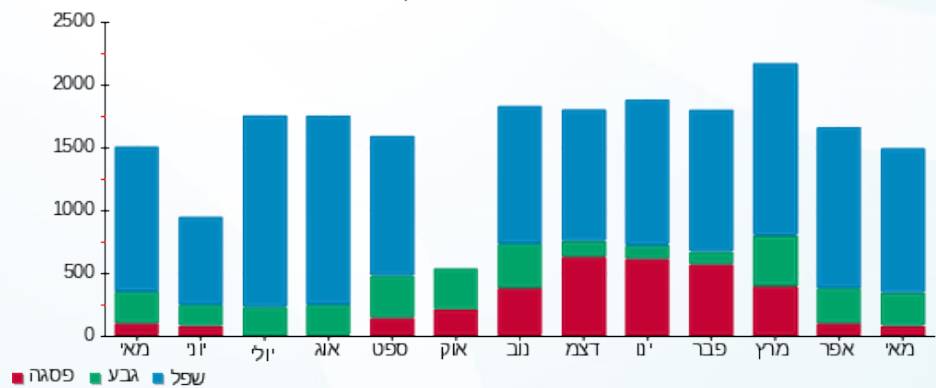



09/06/22

תאריך הפקדה:

שם דייר: מל"מ - מזגן 1 חדר מחשב בניין ברוש קומה א'
שם אתר: פארק עוגן פ"ת

31/05/22

תאריך קריאה נוכחית:

01/05/22

תאריך קריאה קודמת:

לקוח/ה נכבד/ה, אנו מתכבדים להגיש את חישוב צריכת החשמל לתקופה 01/05/22 - 31/05/22:

מל"מ - מזגן 1 חדר מחשב בניין ברוש קומה א' - 1 - 81011515 (3x16)

סוג תעריף	סוג צריכה	קריאה קודמת	קריאה נוכחית	סה"כ צריכה בקוט"ש	מחיר לקוט"ש בא"ג	סה"כ לתשלום
פרטי חשבון עבור תאריכים:						
777	פסגה	01/05/22	31/05/22	267.01	45.49	121.46 ₪
778	גבע	5,757.16	5,872.73	115.56	37.72	43.59 ₪
779	שפל	16,859.25	17,129.66	270.42	31.20	84.37 ₪

סה"כ לדייר:

פסגה	גבע	שפל	סה"כ	שיא ביקוש
267.01	115.56	270.42	652.99	
121.46 ₪	43.59 ₪	84.37 ₪	249.42 ₪	

סה"כ צריכה

סה"כ לתשלום

214.45 ₪	תשלום קבוע	
2.93 ₪	תשלום עבור גודל חיבור בKVA (3x16)	
466.81 ₪	סה"כ לתשלום	לא כולל מע"מ

התפלגות חיוב בש"ח לפי תע"ז

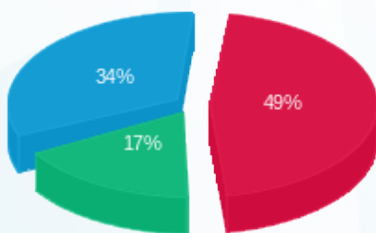

■ פסגה (121.46 ₪)
■ גבע (43.59 ₪)
■ שפל (84.37 ₪)

הסטוריית צריכה בקוט"ש

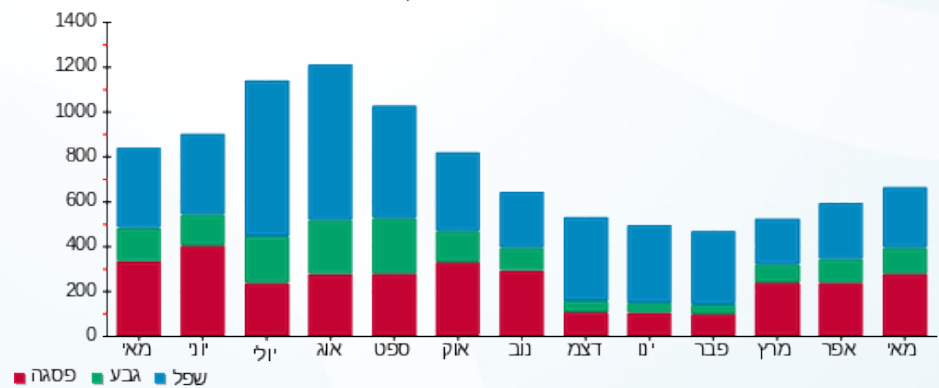

09/06/22

תאריך הפקדה:

שם דייר: מל"מ - מזגן 2 חדר מחשב בניין ברוש קומה א'
שם אתר: פארק עוגן פ"ת

31/05/22

תאריך קריאה נוכחית:

01/05/22

תאריך קריאה קודמת:

לקוח/ה נכבד/ה, אנו מתכבדים להגיש את חישוב צריכת החשמל לתקופה 01/05/22 - 31/05/22:

מל"מ - מזגן 2 חדר מחשב בניין ברוש קומה א' - 2 - 81011515(3x16)

סוג תעריף	סוג צריכה	קריאה קודמת	קריאה נוכחית	סה"כ צריכה בקוט"ש	מחיר לקוט"ש בא"ג	סה"כ לתשלום
		01/05/22	31/05/22			
777	פסגה	10,387.61	10,709.07	321.46	45.49	146.23 ₪
778	גבע	5,459.88	5,593.50	133.62	37.72	50.40 ₪
779	שפל	15,343.27	15,646.38	303.11	31.20	94.57 ₪

סה"כ לדייר:

פסגה	גבע	שפל	סה"כ	שיא ביקוש
321.46	133.62	303.11	758.19	
146.23 ₪	50.40 ₪	94.57 ₪	291.20 ₪	

סה"כ צריכה

סה"כ לתשלום

214.45 ₪	תשלום קבוע	
2.93 ₪	תשלום עבור גודל חיבור בKVA (3x16)	
508.59 ₪	סה"כ לתשלום	לא כולל מע"מ

התפלגות חיוב בש"ח לפי תע"ז

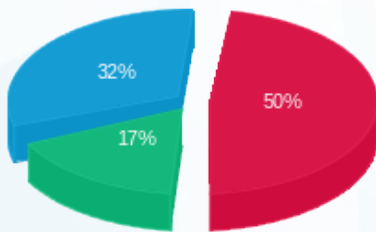

- פסגה (146.23 ₪)
- גבע (50.40 ₪)
- שפל (94.57 ₪)

הסטוריית צריכה בקוט"ש

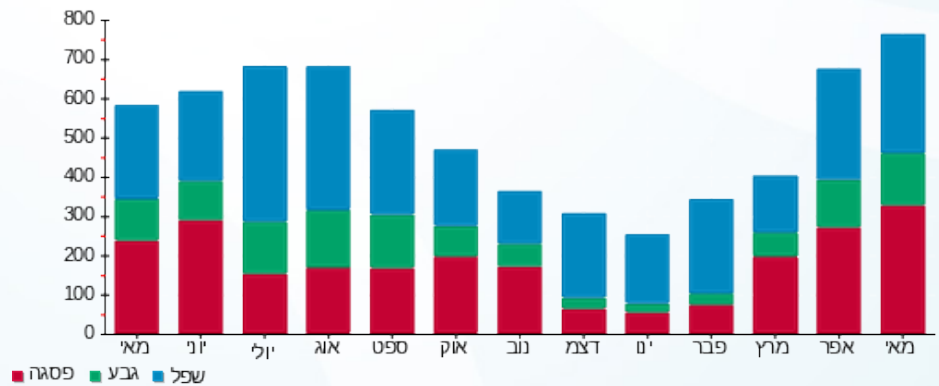



09/06/22

תאריך הפקדה:

שם דייר: מל"מ - מזגן 2 חדר מחשב בניין ברוש קומה ב'
שם אתר: פארק עוגן פ"ת

31/05/22

תאריך קריאה נוכחית:

01/05/22

תאריך קריאה קודמת:

לקוח/ה נכבד/ה, אנו מתכבדים להגיש את חישוב צריכת החשמל לתקופה 01/05/22 - 31/05/22:

מל"מ - מזגן 2 חדר מחשב בניין ברוש קומה ב' - 3 - 81011515 (3x20)

סוג תעריף	סוג צריכה	קריאה קודמת	קריאה נוכחית	סה"כ צריכה בקוט"ש	מחיר לקוט"ש בא"ג	סה"כ לתשלום
פרטי חשבון עבור תאריכים:						
777	פסגה	01/05/22	31/05/22	0.00	45.49	0.00 ₪
778	גבע	3,013.83	3,013.83	0.00	37.72	0.00 ₪
779	שפל	9,741.26	9,741.26	0.00	31.20	0.00 ₪

סה"כ לדייר:

פסגה	גבע	שפל	סה"כ	שיא ביקוש
0.00	0.00	0.00	0.00	
0.00 ₪	0.00 ₪	0.00 ₪	0.00 ₪	

סה"כ צריכה

סה"כ לתשלום

214.45 ₪	תשלום קבוע	
3.67 ₪	תשלום עבור גודל חיבור בKVA (3x20)	
218.12 ₪	סה"כ לתשלום	לא כולל מע"מ

התפלגות חיוב בש"ח לפי תעו"ז

הסטוריית צריכה בקוט"ש

פסגה (0.00 ₪)
גבע (0.00 ₪)
שפל (0.00 ₪)

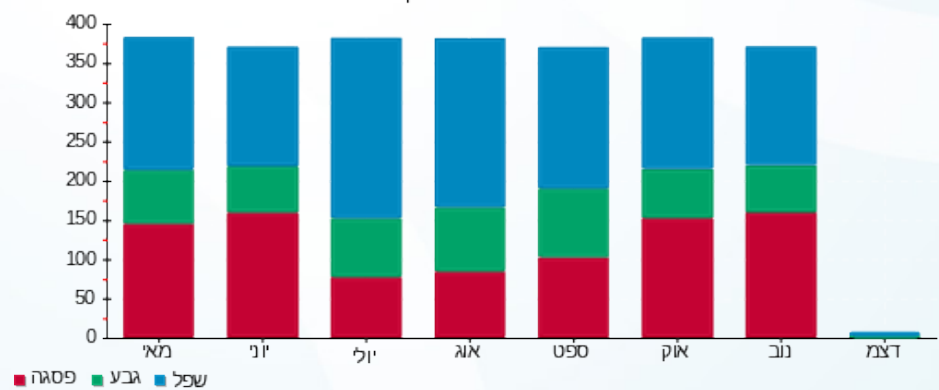



09/06/22

תאריך הפקדה:

שם דייר: מל"מ לובי
שם אתר: פארק עוגן פ"ת

31/05/22

תאריך קריאה נוכחית:

01/05/22

תאריך קריאה קודמת:

לקוח/ה נכבד/ה, אנו מתכבדים להגיש את חישוב צריכת החשמל לתקופה 01/05/22 - 31/05/22:

מל"מ לובי - 7 - 81011515 (3x40)

סוג תעריף	סוג צריכה	קריאה קודמת	קריאה נוכחית	סה"כ צריכה בקוט"ש	מחיר לקוט"ש בא"ג	סה"כ לתשלום
פרטי חשבון עבור תאריכים:						
777	פסגה	01/05/22	31/05/22	522.16	45.49	237.53 ₪
778	גבע	20,390.53	20,605.72	215.19	37.72	81.17 ₪
779	שפל	3,068,188.73	3,068,706.83	518.10	31.20	161.65 ₪

סה"כ לדיר:

פסגה	גבע	שפל	סה"כ	שיא ביקוש
522.16	215.19	518.10	1,255.44	
237.53 ₪	81.17 ₪	161.65 ₪	480.34 ₪	

סה"כ צריכה
סה"כ לתשלום

214.45 ₪	תשלום קבוע	
7.34 ₪	תשלום עבור גודל חיבור בKVA (3x40)	
702.13 ₪	סה"כ לתשלום	לא כולל מע"מ

התפלגות חיוב בש"ח לפי תע"ז

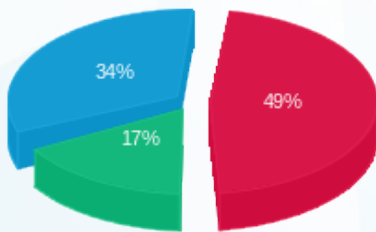

■ פסגה (237.53 ₪)
■ גבע (81.17 ₪)
■ שפל (161.65 ₪)

הסטוריית צריכה בקוט"ש

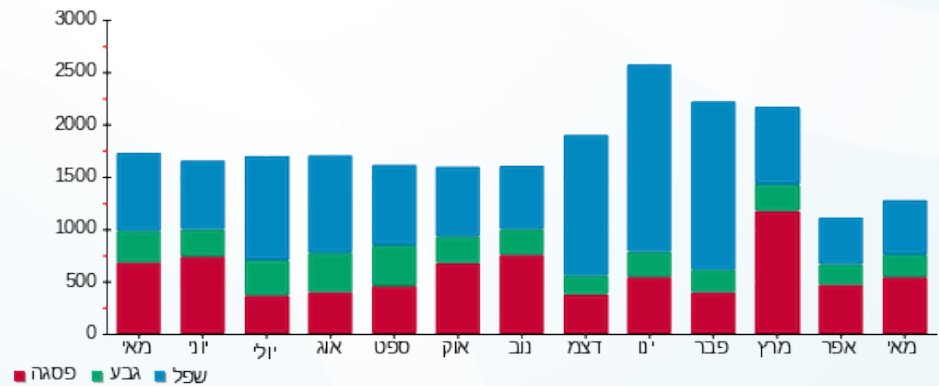

09/06/22 תאריך הפקה:
 31/05/22 תאריך קריאה נוכחית:
 01/05/22 תאריך קריאה קודמת:

שם דייר: מסעדת ניני בניין אורן ק.קרקע
 שם אתר: פארק עוגן פ"ת

לקוח/ה נכבד/ה, אנו מתכבדים להגיש את חישוב צריכת החשמל לתקופה 01/05/22 - 31/05/22:

מסעדת ניני בניין אורן קומת קרקע - 5 - 81016886(3x160)

סוג תעריף	סוג צריכה	קריאה קודמת	קריאה נוכחית	סה"כ צריכה בקוט"ש	מחיר לקוט"ש בא"ג	סה"כ לתשלום
		01/05/22	31/05/22			
777	פסגה	535,671.19	539,201.02	3,529.84	45.49	1,605.72 ₪
778	גבע	243,206.98	244,519.38	1,312.40	37.72	495.04 ₪
779	שפל	474,596.50	476,819.52	2,223.02	31.20	693.58 ₪

סה"כ לדייר:

פסגה	גבע	שפל	סה"כ	שיא ביקוש
3,529.84	1,312.40	2,223.02	7,065.25	
1,605.72 ₪	495.04 ₪	693.58 ₪	2,794.34 ₪	

סה"כ צריכה
 סה"כ לתשלום

214.45 ₪	תשלום קבוע	
29.35 ₪	תשלום עבור גודל חיבור בKVA (3x160)	
3,038.14 ₪	סה"כ לתשלום	לא כולל מע"מ

התפלגות חיוב בש"ח לפי תעו"ז

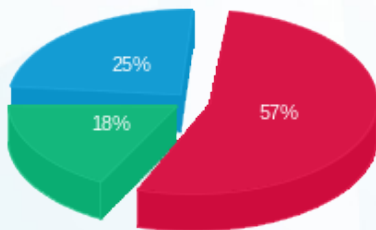

■ פסגה (1,605.72 ₪)
 ■ גבע (495.04 ₪)
 ■ שפל (693.58 ₪)

הסטוריית צריכה בקוט"ש

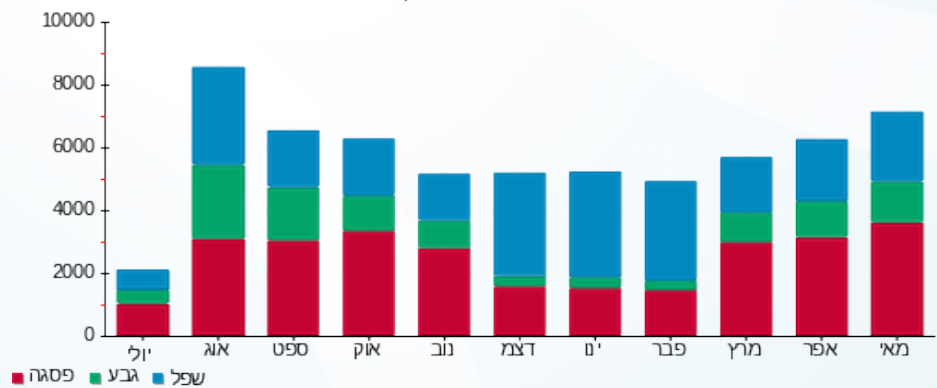

09/06/22

תאריך הפקה:

שם דייר: משולם לשעבר 2 - בנין ברוש ק.קרקע
שם אתר: פארק עוגן פ"ת

31/05/22

תאריך קריאה נוכחית:

01/05/22

תאריך קריאה קודמת:

לקוח/ה נכבד/ה, אנו מתכבדים להגיש את חישוב צריכת החשמל לתקופה 31/05/22 - 01/05/22:

משולם לשעבר 2 - בנין ברוש ק.קרקע - 7 - (3x63)81016948

סוג תעריף	סוג צריכה	קריאה קודמת	קריאה נוכחית	סה"כ צריכה בקוט"ש	מחיר לקוט"ש בא"ג	סה"כ לתשלום
פרטי חשבון עבור תאריכים:						
		01/05/22	31/05/22			
777	פסגה	52,989.26	52,995.60	6.33	45.49	2.88 ₪
778	גבע	14,012.44	14,015.20	2.75	37.72	1.04 ₪
779	שפל	39,818.44	39,825.05	6.61	31.20	2.06 ₪

סה"כ לדייר:

פסגה	גבע	שפל	סה"כ	שיא ביקוש
6.33	2.75	6.61	15.69	
2.88 ₪	1.04 ₪	2.06 ₪	5.98 ₪	

סה"כ צריכה

סה"כ לתשלום

214.45 ₪	תשלום קבוע	
11.56 ₪	תשלום עבור גודל חיבור בKVA (3x63)	
231.99 ₪	סה"כ לתשלום	לא כולל מע"מ

התפלגות חיוב בש"ח לפי תע"ז

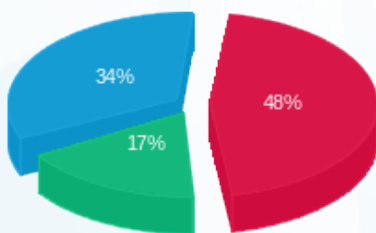

פסגה (2.88 ₪)
גבע (1.04 ₪)
שפל (2.06 ₪)

הסטוריית צריכה בקוט"ש

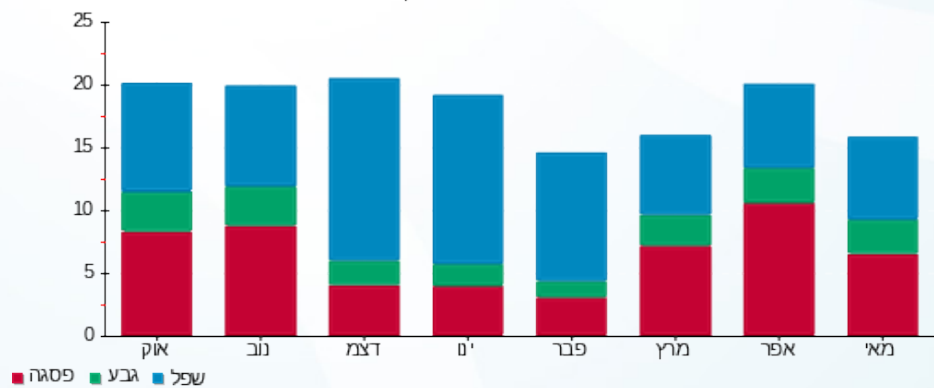

פסגה גבע שפל



09/06/22 תאריך הפקדה:
 31/05/22 תאריך קריאה נוכחית:
 01/05/22 תאריך קריאה קודמת:

שם דייר: ספגטים בניין אורן
 שם אתר: פארק עוגן פ"ת

לקוח/ה נכבד/ה, אנו מתכבדים להגיש את חישוב צריכת החשמל לתקופה 01/05/22 - 31/05/22:

ספגטים בניין אורן - 6 - 81016886(3x600)

סוג תעריף	סוג צריכה	קריאה קודמת	קריאה נוכחית	סה"כ צריכה בקוט"ש	מחיר לקוט"ש בא"ג	סה"כ לתשלום
פרטי חשבון עבור תאריכים:						
777	פסגה	01/05/22	31/05/22	8,573.48	45.49	3,900.08 ₪
778	גבע	30,621,932.39	30,627,256.25	5,323.86	37.72	2,008.16 ₪
779	שפל	31,233,538.77	31,239,774.80	6,236.03	31.20	1,945.64 ₪

סה"כ לדייר:

פסגה	גבע	שפל	סה"כ	שיא ביקוש
8,573.48	5,323.86	6,236.03	20,133.37	
3,900.08 ₪	2,008.16 ₪	1,945.64 ₪	7,853.88 ₪	

סה"כ צריכה

סה"כ לתשלום

214.45 ₪	תשלום קבוע	
110.06 ₪	תשלום עבור גודל חיבור בKVA (3x600)	
8,178.38 ₪	סה"כ לתשלום	לא כולל מע"מ

התפלגות חיוב בש"ח לפי תע"ז

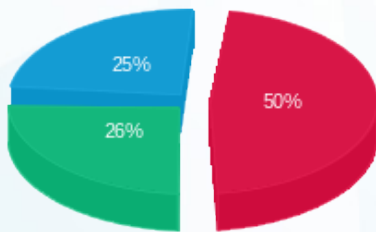

■ פסגה (3,900.08 ₪)
 ■ גבע (2,008.16 ₪)
 ■ שפל (1,945.64 ₪)

הסטוריית צריכה בקוט"ש

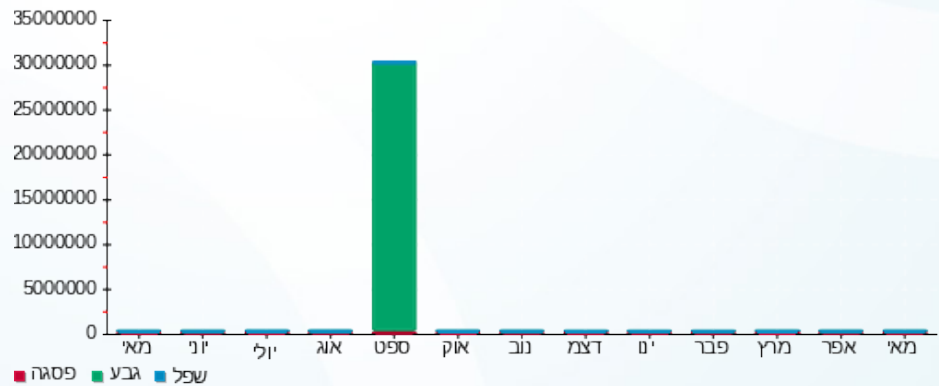

■ פסגה ■ גבע ■ שפל





09/06/22 תאריך הפקדה:
 31/05/22 תאריך קריאה נוכחית:
 01/05/22 תאריך קריאה קודמת:

שם דייר: עוגן מחסן בניין אורן ק.קרקע
 שם אתר: פארק עוגן פ"ת

לקוח/ה נכבד/ה, אנו מתכבדים להגיש את חישוב צריכת החשמל לתקופה 01/05/22 - 31/05/22:

עוגן מחסן בניין אורן קומת קרקע - 5 - 81017045 (3x34)

סוג תעריף	סוג צריכה	קריאה קודמת	קריאה נוכחית	סה"כ צריכה בקוט"ש	מחיר לקוט"ש בא"ג	סה"כ לתשלום
		01/05/22	31/05/22			
777	פסגה	71,913.80	72,052.05	138.25	45.49	62.89 ₪
778	גבע	34,809.45	34,873.05	63.60	37.72	23.99 ₪
779	שפל	99,278.10	99,430.15	152.05	31.20	47.44 ₪

סה"כ לדיר:

פסגה	גבע	שפל	סה"כ	שיא ביקוש
138.25	63.60	152.05	353.90	0.70
₪ 62.89	₪ 23.99	₪ 47.44	₪ 134.32	

סה"כ צריכה
 סה"כ לתשלום

214.45 ₪	תשלום קבוע	
6.24 ₪	תשלום עבור גודל חיבור בKVA (3x34)	
355.01 ₪	סה"כ לתשלום	לא כולל מע"מ

התפלגות חיוב בש"ח לפי תעו"ז

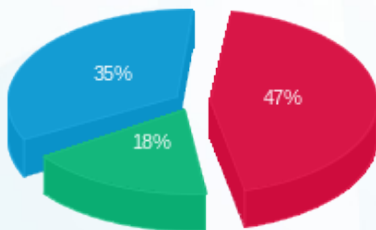

פסגה (₪ 62.89)
 גבע (₪ 23.99)
 שפל (₪ 47.44)

הסטוריית צריכה בקוט"ש

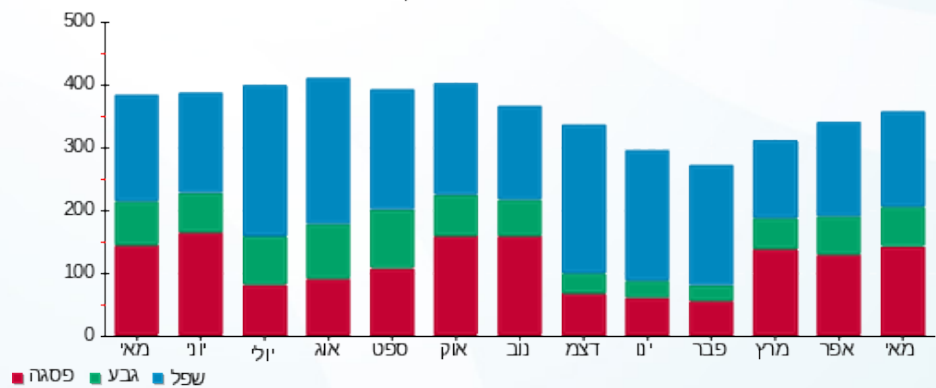

09/06/22 תאריך הפקה:
 31/05/22 תאריך קריאה נוכחית:
 01/05/22 תאריך קריאה קודמת:

שם דייר: פוליפיד בניין אלון קומה 1
 שם אתר: פארק עוגן פ"ת

לקוח/ה נכבד/ה, אנו מתכבדים להגיש את חישוב צריכת החשמל לתקופה 01/05/22 - 31/05/22:

פוליפיד בניין אלון ק.ב.חיוני 2 - 16226560 (3x1000)

סוג תעריף	סוג צריכה	קריאה קודמת	קריאה נוכחית	סה"כ צריכה בקוט"ש	מחיר לקוט"ש בא"ג	סה"כ לתשלום
		01/05/22	31/05/22			
777	פסגה	1,316,949.60	1,364,117.60	47,168.00	45.49	21,456.72 ₪
778	גבע	700,580.00	721,031.20	20,451.20	37.72	7,714.19 ₪
779	שפל	2,092,316.80	2,140,516.00	48,199.20	31.20	15,038.15 ₪

סה"כ לדייר:

פסגה	גבע	שפל	סה"כ	שיא ביקוש
47,168.00	20,451.20	48,199.20	115,818.40	218.06
21,456.72 ₪	7,714.19 ₪	15,038.15 ₪	44,209.07 ₪	

סה"כ צריכה
 סה"כ לתשלום

214.45 ₪	תשלום קבוע	
183.43 ₪	תשלום עבור גודל חיבור בKVA (3x1000)	
44,606.94 ₪	סה"כ לתשלום	לא כולל מע"מ

התפלגות חיוב בש"ח לפי תעו"ז

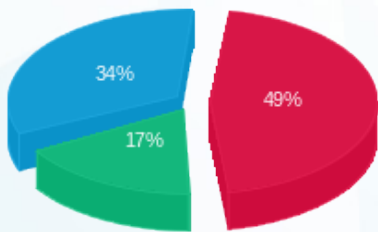

פסגה (21,456.72 ₪) 17%
 גבע (7,714.19 ₪) 34%
 שפל (15,038.15 ₪) 49%

הסטוריית צריכה בקוט"ש

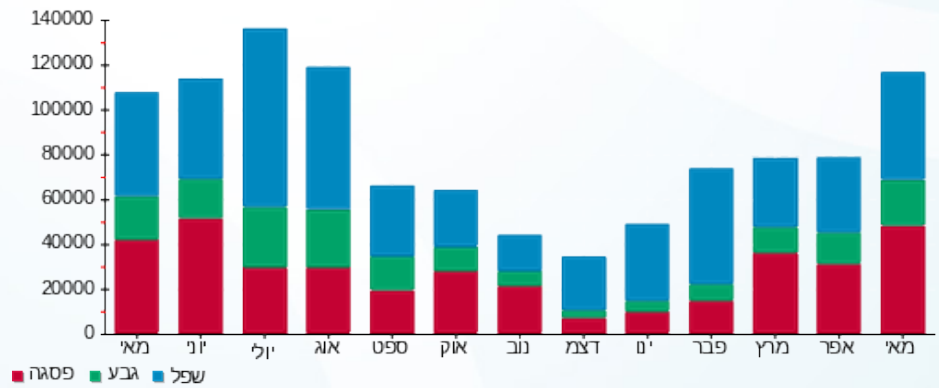



09/06/22

תאריך הפקה:

שם דייר: פוליפיד בניין תמר דרום קומה 1

31/05/22

תאריך קריאה נוכחית:

שם אתר: פארק עוגן פ"ת

01/05/22

תאריך קריאה קודמת:

לקוח/ה נכבד/ה, אנו מתכבדים להגיש את חישוב צריכת החשמל לתקופה 01/05/22 - 31/05/22:

פוליפיד בניין תמר דרום ק.1 - 7 - 81018576 (3x125)

סוג תעריף	סוג צריכה	קריאה קודמת	קריאה נוכחית	סה"כ צריכה בקוט"ש	מחיר לקוט"ש בא"ג	סה"כ לתשלום
פרטי חשבון עבור תאריכים:						
777	פסגה	01/05/22	31/05/22	185,964.24	45.49	1,342.94 ₪
778	גבע	36,087.28	36,374.73	287.45	37.72	108.43 ₪
779	שפל	107,787.37	108,172.50	385.13	31.20	120.16 ₪

סה"כ לדייר:

פסגה	גבע	שפל	סה"כ	שיא ביקוש
2,952.18	287.45	385.13	3,624.76	
1,342.94 ₪	108.43 ₪	120.16 ₪	1,571.53 ₪	

סה"כ צריכה

סה"כ לתשלום

214.45 ₪	תשלום קבוע	
22.93 ₪	תשלום עבור גודל חיבור בKVA (3x125)	
1,808.91 ₪	סה"כ לתשלום	לא כולל מע"מ

התפלגות חיוב בש"ח לפי תעו"ז

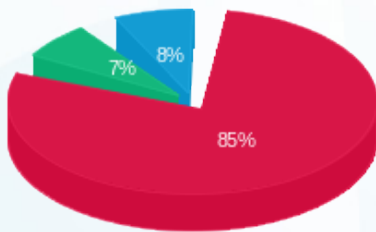

- פסגה (1,342.94 ₪) 85%
- גבע (108.43 ₪) 7%
- שפל (120.16 ₪) 8%

הסטוריית צריכה בקוט"ש

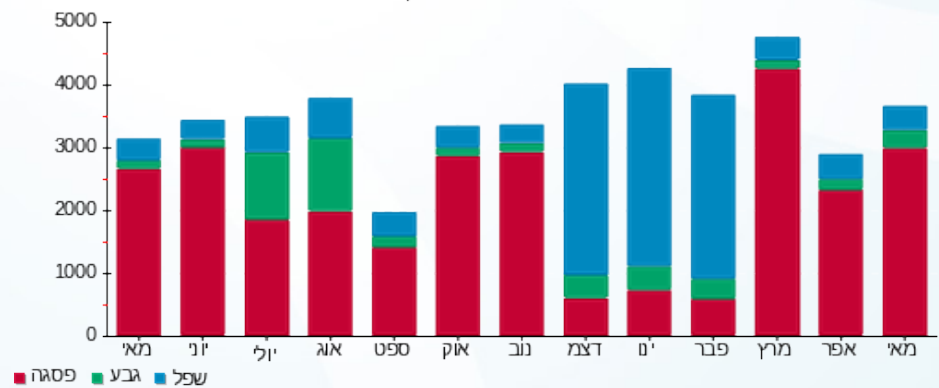



09/06/22 תאריך הפקה:
 31/05/22 תאריך קריאה נוכחית:
 01/05/22 תאריך קריאה קודמת:

שם דייר: פוליפיד בניין תמר ק.קרקע
 שם אתר: פארק עוגן פ"ת

לקוח/ה נכבד/ה, אנו מתכבדים להגיש את חישוב צריכת החשמל לתקופה 01/05/22 - 31/05/22:

פוליפיד בניין תמר ק.קרקע - 5 - (3x250)81018576

סוג תעריף	סוג צריכה	קריאה קודמת	קריאה נוכחית	סה"כ צריכה בקוט"ש	מחיר לקוט"ש בא"ג	סה"כ לתשלום
			31/05/22	01/05/22	פרטי חשבון עבור תאריכים:	
777	פסגה	307,785.54	316,087.94	8,302.40	45.49	3,776.76 ₪
778	גבע	123,845.62	127,093.77	3,248.16	37.72	1,225.20 ₪
779	שפל	423,851.59	431,753.40	7,901.81	31.20	2,465.36 ₪

סה"כ לדייר:

פסגה	גבע	שפל	סה"כ	שיא ביקוש
8,302.40	3,248.16	7,901.81	19,452.37	
3,776.76 ₪	1,225.20 ₪	2,465.36 ₪	7,467.33 ₪	

סה"כ צריכה
 סה"כ לתשלום

214.45 ₪	תשלום קבוע	
45.86 ₪	תשלום עבור גודל חיבור בKVA (3x250)	
7,727.64 ₪	סה"כ לתשלום	לא כולל מע"מ

התפלגות חיוב בש"ח לפי תע"ז

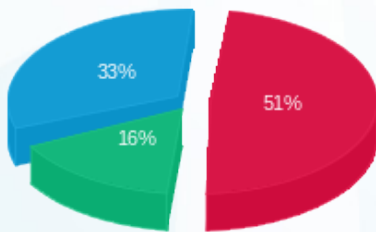

■ פסגה (3,776.76 ₪)
 ■ גבע (1,225.20 ₪)
 ■ שפל (2,465.36 ₪)

הסטוריית צריכה בקוט"ש

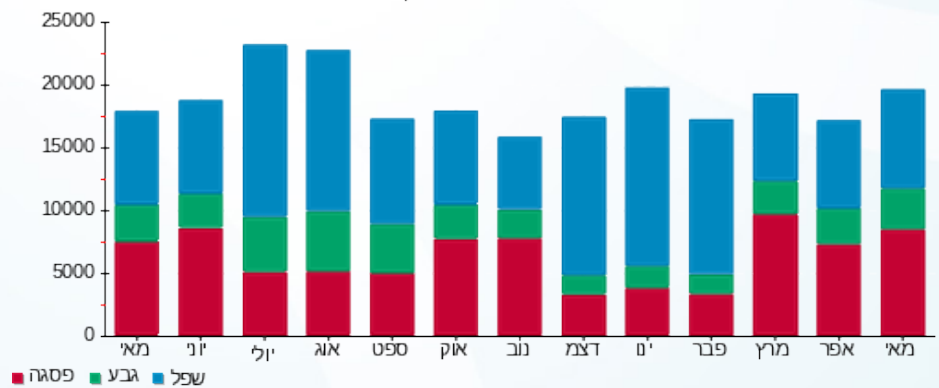

09/06/22 תאריך הפקדה:
 31/05/22 תאריך קריאה נוכחית:
 01/05/22 תאריך קריאה קודמת:

שם דייר: פוליפיד בניין תמר קומה 1
 שם אתר: פארק עוגן פ"ת

לקוח/ה נכבד/ה, אנו מתכבדים להגיש את חישוב צריכת החשמל לתקופה 01/05/22 - 31/05/22:

פוליפיד בניין תמר ק.1 - 6 - 81018576(3x125)

סוג תעריף	סוג צריכה	קריאה קודמת	קריאה נוכחית	סה"כ צריכה בקוט"ש	מחיר לקוט"ש בא"ג	סה"כ לתשלום
פרטי חשבון עבור תאריכים:						
777	פסגה	01/05/22	31/05/22	2,719.25	45.49	1,236.99 ₪
778	גבע	39,157.34	39,464.53	307.19	37.72	115.87 ₪
779	שפל	109,931.18	110,361.78	430.59	31.20	134.35 ₪

סה"כ לדייר:

פסגה	גבע	שפל	סה"כ	שיא ביקוש
2,719.25	307.19	430.59	3,457.03	
1,236.99 ₪	115.87 ₪	134.35 ₪	1,487.20 ₪	

סה"כ צריכה
 סה"כ לתשלום

214.45 ₪	תשלום קבוע	
22.93 ₪	תשלום עבור גודל חיבור בKVA (3x125)	
1,724.58 ₪	סה"כ לתשלום	לא כולל מע"מ

התפלגות חיוב בש"ח לפי תע"ז

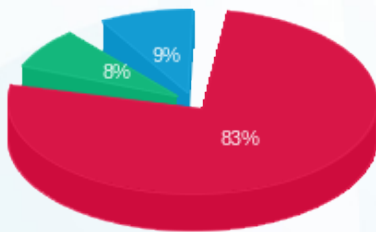

■ פסגה (1,236.99 ₪)
 ■ גבע (115.87 ₪)
 ■ שפל (134.35 ₪)

הסטוריית צריכה בקוט"ש

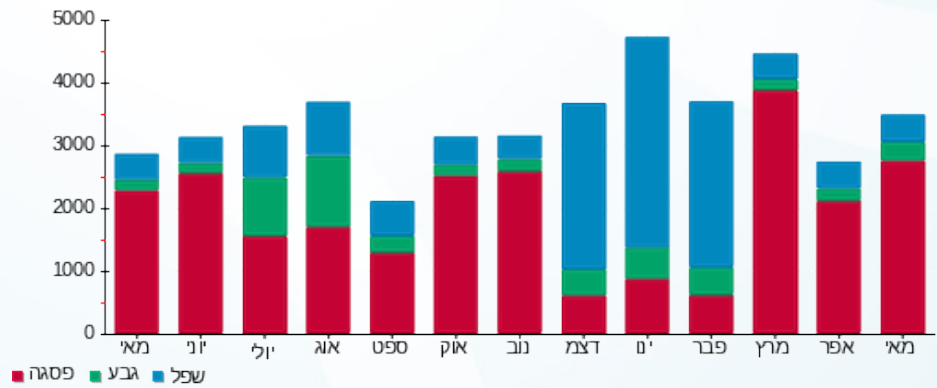



09/06/22

תאריך הפקדה:

שם דייר: פוליפיד צ'ילר
שם אתר: פארק עוגן פ"ת

31/05/22

תאריך קריאה נוכחית:

01/05/22

תאריך קריאה קודמת:

לקוח/ה נכבד/ה, אנו מתכבדים להגיש את חישוב צריכת החשמל לתקופה 01/05/22 - 31/05/22:

פוליפיד צ'ילר - 12 - 16226560(3x400)

סה"כ לתשלום	מחיר לקוט"ש בא"ג	סה"כ צריכה בקוט"ש	קריאה נוכחית	קריאה קודמת	סוג צריכה	סוג תעריף
			31/05/22	01/05/22		פרטי חשבון עבור תאריכים:
7,821.19 ₪	45.49	17,193.20	37,252.80	20,059.60	פסגה	777
2,602.83 ₪	37.72	6,900.40	14,693.20	7,792.80	גבע	778
4,800.18 ₪	31.20	15,385.20	45,221.60	29,836.40	שפל	779

סה"כ לדייר:

שיא ביקוש	סה"כ	שפל	גבע	פסגה
116.13	39,478.80	15,385.20	6,900.40	17,193.20
	15,224.20 ₪	4,800.18 ₪	2,602.83 ₪	7,821.19 ₪

סה"כ צריכה

סה"כ לתשלום

214.45 ₪	תשלום קבוע	
73.37 ₪	תשלום עבור גודל חיבור בKVA (3x400)	
15,512.02 ₪	סה"כ לתשלום	לא כולל מע"מ

התפלגות חיוב בש"ח לפי תעו"ז

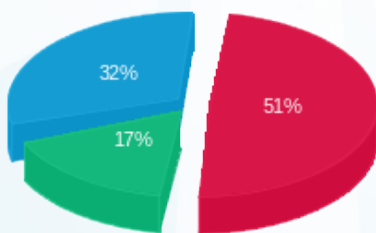

- פסגה (7,821.19 ₪) - 17%
- גבע (2,602.83 ₪) - 32%
- שפל (4,800.18 ₪) - 51%

הסטוריית צריכה בקוט"ש

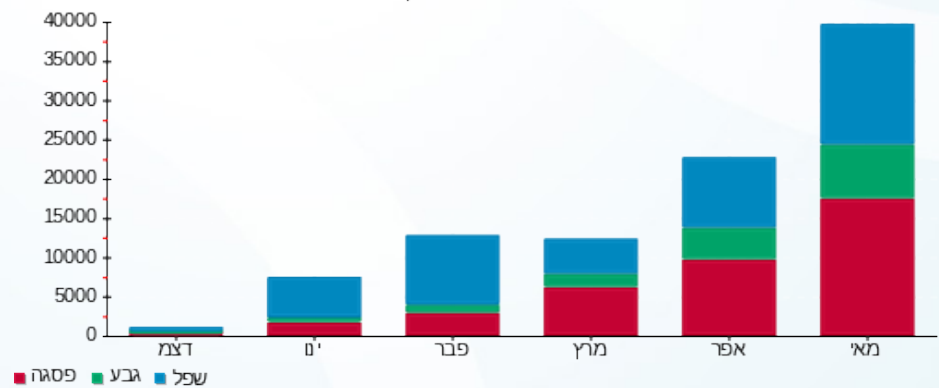



09/06/22

תאריך הפקדה:

שם דייר: פרקט השרון
שם אתר: פארק עוגן פ"ת

31/05/22

תאריך קריאה נוכחית:

01/05/22

תאריך קריאה קודמת:

לקוח/ה נכבד/ה, אנו מתכבדים להגיש את חישוב צריכת החשמל לתקופה 01/05/22 - 31/05/22:

פרקט השרון - 1 - 81029216 (3x32)

סה"כ לתשלום	מחיר לקוט"ש בא"ג	סה"כ צריכה בקוט"ש	קריאה נוכחית	קריאה קודמת	סוג צריכה	סוג תעריף
			31/05/22	01/05/22		פרטי חשבון עבור תאריכים:
195.52 ₪	45.49	429.80	149,728.50	149,298.70	פסגה	777
34.63 ₪	37.72	91.80	79,545.80	79,454.00	גבע	778
19.03 ₪	31.20	61.00	249,065.80	249,004.80	שפל	779

סה"כ לדייר:

שיא ביקוש	סה"כ	שפל	גבע	פסגה
0.70	582.60	61.00	91.80	429.80
	249.17 ₪	19.03 ₪	34.63 ₪	195.52 ₪

סה"כ צריכה

סה"כ לתשלום

214.45 ₪	תשלום קבוע	
5.87 ₪	תשלום עבור גודל חיבור בKVA (3x32)	
469.49 ₪	סה"כ לתשלום	לא כולל מע"מ

התפלגות חיוב בש"ח לפי תע"ז

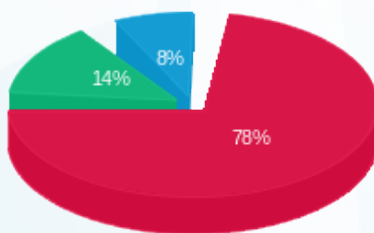

- פסגה (195.52 ₪) 78%
- גבע (34.63 ₪) 14%
- שפל (19.03 ₪) 8%

הסטוריית צריכה בקוט"ש

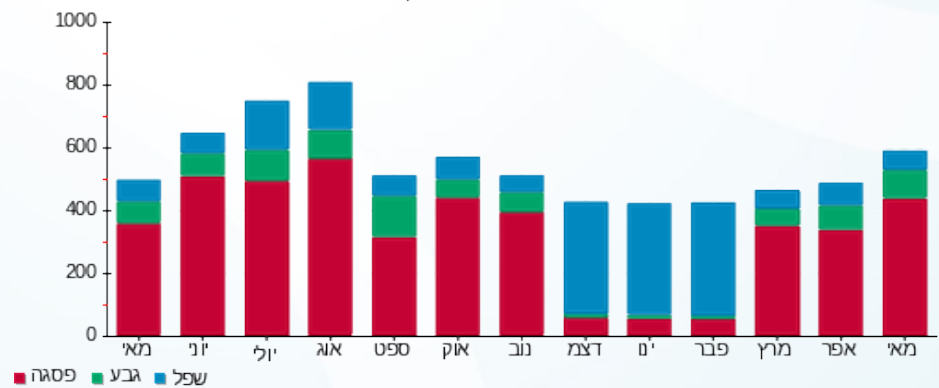



09/06/22

תאריך הפקה:

שם דייר: צריכה עודפת מעל 900kVA

31/05/22

תאריך קריאה נוכחית:

שם אתר: פארק עוגן פ"ת

01/05/22

תאריך קריאה קודמת:

לקוח/ה נכבד/ה, אנו מתכבדים להגיש את חישוב צריכת החשמל לתקופה 01/05/22 - 31/05/22:

10000008 - 1 - -

סוג תעריף	סוג צריכה	קריאה קודמת	קריאה נוכחית	סה"כ צריכה בקוט"ש	מחיר לקוט"ש בא"ג	סה"כ לתשלום
פרטי חשבון עבור תאריכים:						
757	פסגה	01/05/22	31/05/22	130,105.00	8.32	10,824.74 ₪
758	גבע	192,695.00	245,960.00	53,265.00	7.81	4,160.00 ₪
759	שפל	850,785.00	976,970.00	126,185.00	7.08	8,933.90 ₪

סה"כ לדייר:

פסגה	גבע	שפל	סה"כ	שיא ביקוש
130,105.00	53,265.00	126,185.00	309,555.00	
10,824.74 ₪	4,160.00 ₪	8,933.90 ₪	23,918.63 ₪	

סה"כ צריכה

סה"כ לתשלום

0.00 ₪	תשלום קבוע	
23,918.63 ₪	סה"כ לתשלום	לא כולל מע"מ

התפלגות חיוב בש"ח לפי תעו"ז

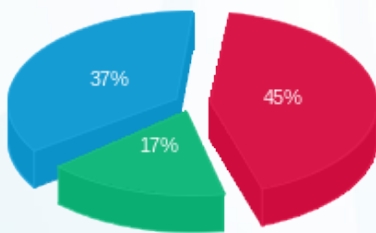

- פסגה (10,824.74 ₪) 37%
- גבע (4,160.00 ₪) 17%
- שפל (8,933.90 ₪) 45%

הסטוריית צריכה בקוט"ש

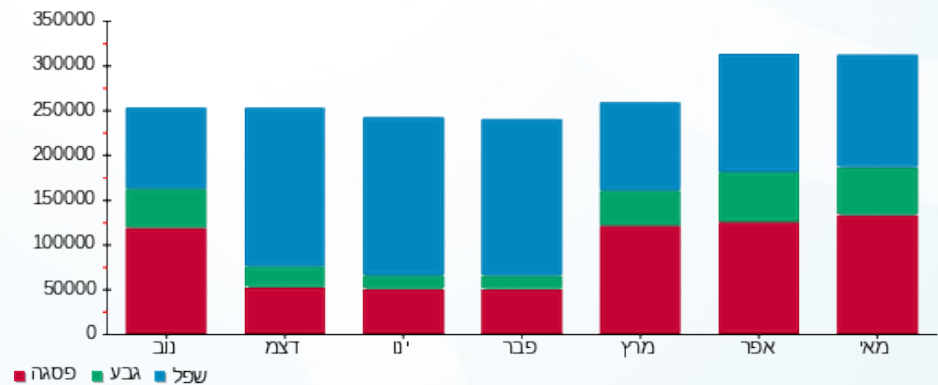

09/06/22 תאריך הפקדה:
 31/05/22 תאריך קריאה נוכחית:
 01/05/22 תאריך קריאה קודמת:

שם דייר: קוגניטים
 שם אתר: פארק עוגן פ"ת

לקוח/ה נכבד/ה, אנו מתכבדים להגיש את חישוב צריכת החשמל לתקופה 01/05/22 - 31/05/22:

קוגניטים - 8 - (3x125)81016886

סוג תעריף	סוג צריכה	קריאה קודמת	קריאה נוכחית	סה"כ צריכה בקוט"ש	מחיר לקוט"ש בא"ג	סה"כ לתשלום
פרטי חשבון עבור תאריכים:						
777	פסגה	01/05/22	31/05/22	2,125.67	45.49	966.97 ₪
778	גבע	123,109.33	123,364.46	255.13	37.72	96.23 ₪
779	שפל	392,094.92	392,504.31	409.39	31.20	127.73 ₪

סה"כ לדייר:

פסגה	גבע	שפל	סה"כ	שיא ביקוש
2,125.67	255.13	409.39	2,790.19	
966.97 ₪	96.23 ₪	127.73 ₪	1,190.93 ₪	

סה"כ צריכה
 סה"כ לתשלום

214.45 ₪	תשלום קבוע	
22.93 ₪	תשלום עבור גודל חיבור בKVA (3x125)	
1,428.31 ₪	סה"כ לתשלום	לא כולל מע"מ

התפלגות חיוב בש"ח לפי תע"ז

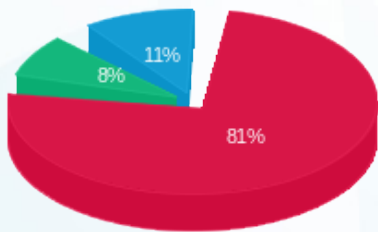

■ פסגה (966.97 ₪)
 ■ גבע (96.23 ₪)
 ■ שפל (127.73 ₪)

הסטוריית צריכה בקוט"ש

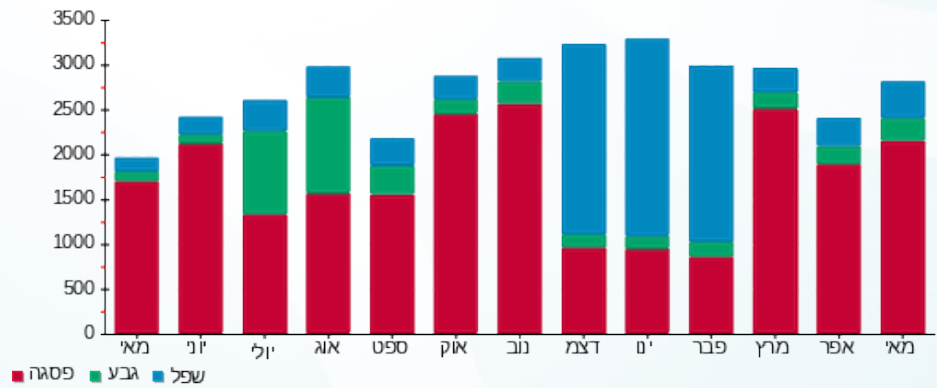

09/06/22 תאריך הפקה:
 31/05/22 תאריך קריאה נוכחית:
 01/05/22 תאריך קריאה קודמת:

שם דייר: קומטק UPS
 שם אתר: פארק עוגן פ"ת

לקוח/ה נכבד/ה, אנו מתכבדים להגיש את חישוב צריכת החשמל לתקופה 01/05/22 - 31/05/22:

קומטק 1 - (3x50)70047420 - UPS

סוג תעריף	סוג צריכה	קריאה קודמת	קריאה נוכחית	סה"כ צריכה בקוט"ש	מחיר לקוט"ש בא"ג	סה"כ לתשלום
פרטי חשבון עבור תאריכים:						
777	פסגה	01/05/22	31/05/22	2,945.23	45.49	1,339.79 ₪
778	גבע	160,035.93	161,253.14	1,217.21	37.72	459.13 ₪
779	שפל	497,539.81	500,443.94	2,904.13	31.20	906.09 ₪

סה"כ לדיר:

פסגה	גבע	שפל	סה"כ	שיא ביקוש
2,945.23	1,217.21	2,904.13	7,066.57	13.86
1,339.79 ₪	459.13 ₪	906.09 ₪	2,705.01 ₪	

סה"כ צריכה
 סה"כ לתשלום

214.45 ₪	תשלום קבוע	
9.17 ₪	תשלום עבור גודל חיבור בKVA (3x50)	
2,928.63 ₪	סה"כ לתשלום	לא כולל מע"מ

התפלגות חיוב בש"ח לפי תעו"ז

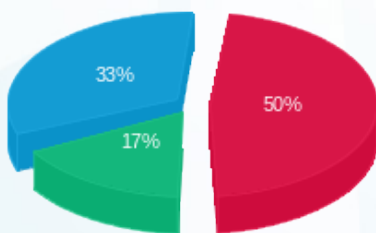

■ פסגה (1,339.79 ₪)
 ■ גבע (459.13 ₪)
 ■ שפל (906.09 ₪)

הסטוריית צריכה בקוט"ש

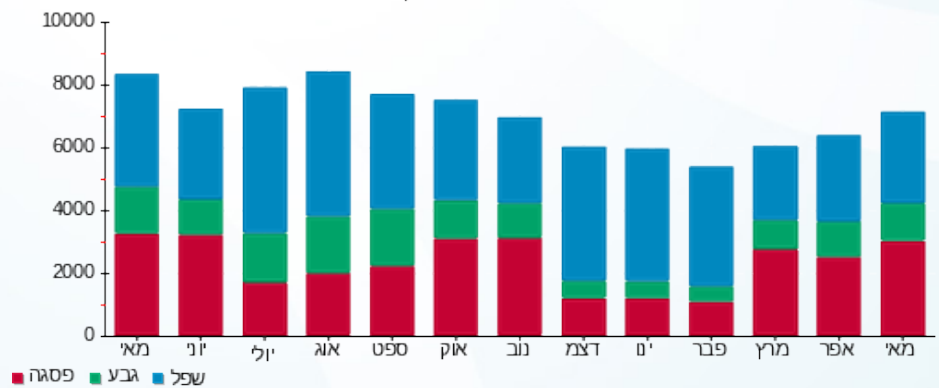



09/06/22

תאריך הפקדה:

שם דייר: קומטק בניין אורן קומה 1

31/05/22

תאריך קריאה נוכחית:

שם אתר: פארק עוגן פ"ת

01/05/22

תאריך קריאה קודמת:

לקוח/ה נכבד/ה, אנו מתכבדים להגיש את חישוב צריכת החשמל לתקופה 01/05/22 - 31/05/22:

קומטק בניין אורן ק.1 - 2 - 81017045(3x400)

סוג תעריף	סוג צריכה	קריאה קודמת	קריאה נוכחית	סה"כ צריכה בקוט"ש	מחיר לקוט"ש בא"ג	סה"כ לתשלום
		01/05/22	31/05/22			פרטי חשבון עבור תאריכים:
777	פסגה	787,796.00	794,986.00	7,190.00	45.49	3,270.73 ₪
778	גבע	195,053.60	195,783.20	729.60	37.72	275.21 ₪
779	שפל	520,571.20	521,752.00	1,180.80	31.20	368.41 ₪

סה"כ לדייר:

פסגה	גבע	שפל	סה"כ	שיא ביקוש
7,190.00	729.60	1,180.80	9,100.40	26.00
3,270.73 ₪	275.21 ₪	368.41 ₪	3,914.35 ₪	

סה"כ צריכה

סה"כ לתשלום

214.45 ₪	תשלום קבוע	
73.37 ₪	תשלום עבור גודל חיבור בKVA (3x400)	
4,202.17 ₪	סה"כ לתשלום	לא כולל מע"מ

התפלגות חיוב בש"ח לפי תעו"ז

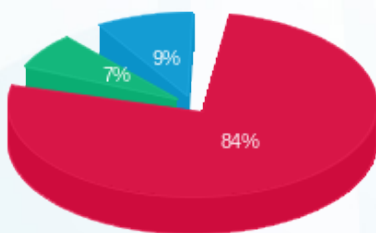

- פסגה (3,270.73 ₪) 84%
- גבע (275.21 ₪) 7%
- שפל (368.41 ₪) 9%

הסטוריית צריכה בקוט"ש

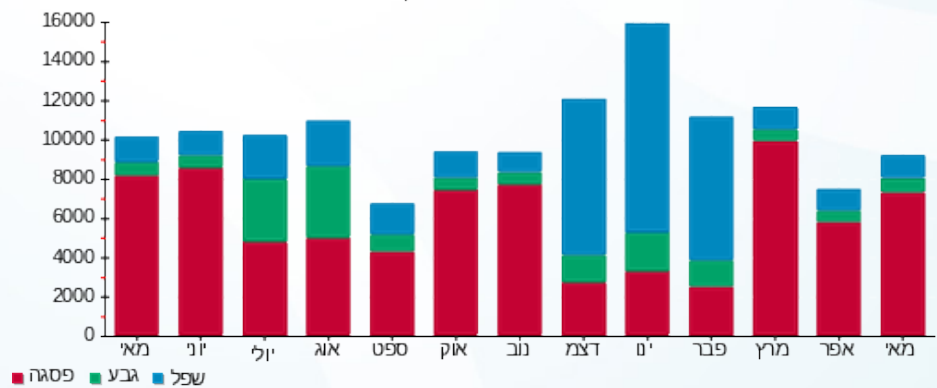

09/06/22 תאריך הפקדה:
 31/05/22 תאריך קריאה נוכחית:
 01/05/22 תאריך קריאה קודמת:

שם דייר: קפיטריה מל"מ
 שם אתר: פארק עוגן פ"ת

לקוח/ה נכבד/ה, אנו מתכבדים להגיש את חישוב צריכת החשמל לתקופה 01/05/22 - 31/05/22:

קפיטריה מל"מ - 8 - 81016948 (3x125)

סוג תעריף	סוג צריכה	קריאה קודמת	קריאה נוכחית	סה"כ צריכה בקוט"ש	מחיר לקוט"ש בא"ג	סה"כ לתשלום
פרטי חשבון עבור תאריכים:						
777	פסגה	01/05/22	31/05/22	257.71	45.49	117.23 ₪
778	גבע	19,483.46	19,559.50	76.04	37.72	28.68 ₪
779	שפל	51,634.20	51,807.74	173.54	31.20	54.14 ₪

סה"כ לדיר:

פסגה	גבע	שפל	סה"כ	שיא ביקוש
257.71	76.04	173.54	507.29	
117.23 ₪	28.68 ₪	54.14 ₪	200.06 ₪	

סה"כ צריכה
 סה"כ לתשלום

214.45 ₪	תשלום קבוע	
22.93 ₪	תשלום עבור גודל חיבור בKVA (3x125)	
437.44 ₪	סה"כ לתשלום	לא כולל מע"מ

התפלגות חיוב בש"ח לפי תע"ז

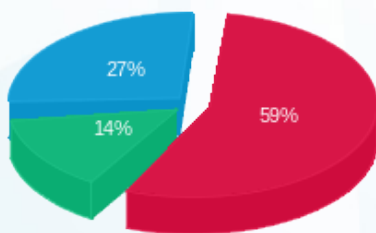

פסגה (117.23 ₪) 27%
 גבע (28.68 ₪) 14%
 שפל (54.14 ₪) 59%

הסטוריית צריכה בקוט"ש

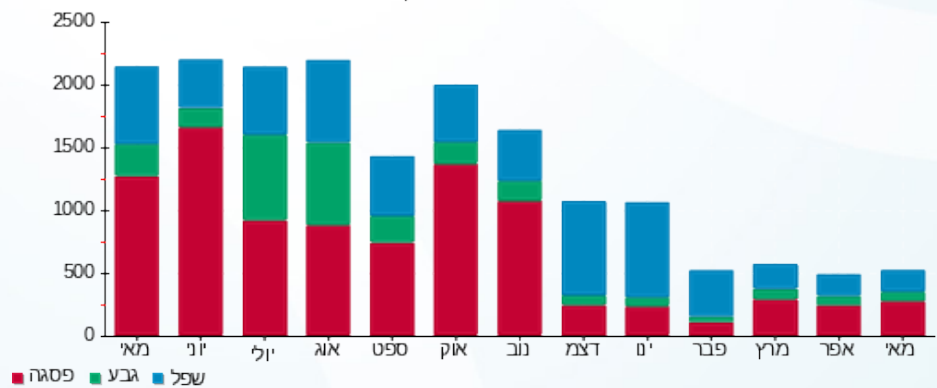



09/06/22 תאריך הפקה:
 31/05/22 תאריך קריאה נוכחית:
 01/05/22 תאריך קריאה קודמת:

שם דייר: ראשי שנאים 4,6 מא - לא לחיוב
שם אתר: פארק עוגן פ"ת

לקוח/ה נכבד/ה, אנו מתכבדים להגיש את חישוב צריכת החשמל לתקופה 01/05/22 - 31/05/22:
קומה ראשונה 1 - 16045526 - EM

סוג תעריף	סוג צריכה	קריאה קודמת	קריאה נוכחית	סה"כ צריכה בקוט"ש	מחיר לקוט"ש בא"ג	סה"כ לתשלום
פרטי חשבון עבור תאריכים:						
777	פסגה	01/05/22	31/05/22	-2,490.00	45.49	1,132.70 ₪
778	גבע	13,688.80	13,896.40	-207.60	37.72	78.31 ₪
779	שפל	43,167.60	43,223.60	-56.00	31.20	17.47 ₪

ראשי שנאי 6 מ"א - 1 - 60006195

סוג תעריף	סוג צריכה	קריאה קודמת	קריאה נוכחית	סה"כ צריכה בקוט"ש	מחיר לקוט"ש בא"ג	סה"כ לתשלום
פרטי חשבון עבור תאריכים:						
777	פסגה	01/05/22	31/05/22	8,011.81	45.49	3,644.57 ₪
778	גבע	2,847,238.14	2,848,613.60	1,375.46	37.72	518.82 ₪
779	שפל	3,572,010.50	3,573,156.03	1,145.54	31.20	357.41 ₪

ראשי שנאי 2 - 1 - 70013670

סוג תעריף	סוג צריכה	קריאה קודמת	קריאה נוכחית	סה"כ צריכה בקוט"ש	מחיר לקוט"ש בא"ג	סה"כ לתשלום
פרטי חשבון עבור תאריכים:						
777	פסגה	01/05/22	31/05/22	9,033.22	45.49	4,109.21 ₪
778	גבע	6,107,461.54	6,110,913.09	3,451.55	37.72	1,301.93 ₪
779	שפל	8,573,600.00	8,585,280.61	11,680.61	31.20	3,644.35 ₪

קומתק 1 - 70047420 - UPS

סוג תעריף	סוג צריכה	קריאה קודמת	קריאה נוכחית	סה"כ צריכה בקוט"ש	מחיר לקוט"ש בא"ג	סה"כ לתשלום
פרטי חשבון עבור תאריכים:						
777	פסגה	01/05/22	31/05/22	-2,945.23	45.49	1,339.79 ₪
778	גבע	160,035.93	161,253.14	-1,217.21	37.72	459.13 ₪
779	שפל	497,539.81	500,443.94	-2,904.13	31.20	906.09 ₪



ק.ג.ג - קפה בלאק בניין אורן - 1 - 81016886

סוג תעריף	סוג צריכה	קריאה קודמת	קריאה נוכחית	סה"כ צריכה בקוט"ש	מחיר לקוט"ש בא"ג	סה"כ לתשלום
פרטי חשבון עבור תאריכים:			31/05/22	01/05/22		
777	פסגה	688,061.62	698,073.58	-10,011.96	45.49	₪ -4,554.44
778	גבע	288,923.62	291,730.90	-2,807.28	37.72	₪ -1,058.90
779	שפל	703,451.79	706,939.03	-3,487.24	31.20	₪ -1,088.02

בלאק - 2 - 81016886

סוג תעריף	סוג צריכה	קריאה קודמת	קריאה נוכחית	סה"כ צריכה בקוט"ש	מחיר לקוט"ש בא"ג	סה"כ לתשלום
פרטי חשבון עבור תאריכים:			31/05/22	01/05/22		
777	פסגה	2,502,478.12	2,502,493.95	-15.83	45.49	₪ -7.20
778	גבע	2,201,161.36	2,201,162.89	-1.53	37.72	₪ -0.58
779	שפל	2,495,552.73	2,495,560.17	-7.44	31.20	₪ -2.32

שדרת המעצבים-חנות בנדים בניין אורן - 4 - 81016886

סוג תעריף	סוג צריכה	קריאה קודמת	קריאה נוכחית	סה"כ צריכה בקוט"ש	מחיר לקוט"ש בא"ג	סה"כ לתשלום
פרטי חשבון עבור תאריכים:			31/05/22	01/05/22		
777	פסגה	191,471.29	191,744.35	-273.06	45.49	₪ -124.21
778	גבע	52,965.37	53,023.36	-57.98	37.72	₪ -21.87
779	שפל	90,680.64	90,798.13	-117.49	31.20	₪ -36.66

קפה נטו 1 בניין אורן - 5 - 81016886

סוג תעריף	סוג צריכה	קריאה קודמת	קריאה נוכחית	סה"כ צריכה בקוט"ש	מחיר לקוט"ש בא"ג	סה"כ לתשלום
פרטי חשבון עבור תאריכים:			31/05/22	01/05/22		
777	פסגה	535,671.19	539,201.02	-3,529.84	45.49	₪ -1,605.72
778	גבע	243,206.98	244,519.38	-1,312.40	37.72	₪ -495.04
779	שפל	474,596.50	476,819.52	-2,223.02	31.20	₪ -693.58

ספנטים בניין אורן - 6 - 81016886

סוג תעריף	סוג צריכה	קריאה קודמת	קריאה נוכחית	סה"כ צריכה בקוט"ש	מחיר לקוט"ש בא"ג	סה"כ לתשלום
פרטי חשבון עבור תאריכים:			31/05/22	01/05/22		
777	פסגה	31,226,202.25	31,234,775.74	-8,573.48	45.49	₪ -3,900.08
778	גבע	30,621,932.39	30,627,256.25	-5,323.86	37.72	₪ -2,008.16
779	שפל	31,233,538.77	31,239,774.80	-6,236.03	31.20	₪ -1,945.64



החומסיה - 7 - 81016886

סה"כ לתשלום	מחיר לקוט"ש בא"ג	סה"כ צריכה בקוט"ש	קריאה נוכחית	קריאה קודמת	סוג צריכה	סוג תעריף
			31/05/22	01/05/22	פרטי חשבון עבור תאריכים:	
₪ -252.76	45.49	-555.64	92,111.79	91,556.15	פסגה	777
₪ -69.52	37.72	-184.31	38,631.78	38,447.47	גבע	778
₪ -66.03	31.20	-211.63	101,396.02	101,184.39	שפל	779

אדוונטיק - 8 - 81016886

סה"כ לתשלום	מחיר לקוט"ש בא"ג	סה"כ צריכה בקוט"ש	קריאה נוכחית	קריאה קודמת	סוג צריכה	סוג תעריף
			31/05/22	01/05/22	פרטי חשבון עבור תאריכים:	
₪ -966.97	45.49	-2,125.67	274,319.01	272,193.34	פסגה	777
₪ -96.23	37.72	-255.13	123,364.46	123,109.33	גבע	778
₪ -127.73	31.20	-409.39	392,504.31	392,094.92	שפל	779

ראשי שנאי 4 מ"א בניין אורן - 1 - 81017045

סה"כ לתשלום	מחיר לקוט"ש בא"ג	סה"כ צריכה בקוט"ש	קריאה נוכחית	קריאה קודמת	סוג צריכה	סוג תעריף
			31/05/22	01/05/22	פרטי חשבון עבור תאריכים:	
₪ 53,251.69	45.49	117,062.40	8,326,457.60	8,209,395.20	פסגה	777
₪ 9,412.50	37.72	24,953.60	2,731,225.60	2,706,272.00	גבע	778
₪ 8,087.04	31.20	25,920.00	4,991,900.80	4,965,980.80	שפל	779

קומטק ק.1 בניין אורן - 2 - 81017045

סה"כ לתשלום	מחיר לקוט"ש בא"ג	סה"כ צריכה בקוט"ש	קריאה נוכחית	קריאה קודמת	סוג צריכה	סוג תעריף
			31/05/22	01/05/22	פרטי חשבון עבור תאריכים:	
₪ -3,270.73	45.49	-7,190.00	794,986.00	787,796.00	פסגה	777
₪ -275.21	37.72	-729.60	195,783.20	195,053.60	גבע	778
₪ -368.41	31.20	-1,180.80	521,752.00	520,571.20	שפל	779

קומטק ק.2 בניין אורן - 3 - 81017045

סה"כ לתשלום	מחיר לקוט"ש בא"ג	סה"כ צריכה בקוט"ש	קריאה נוכחית	קריאה קודמת	סוג צריכה	סוג תעריף
			31/05/22	01/05/22	פרטי חשבון עבור תאריכים:	
₪ -783.34	45.49	-1,722.00	341,162.80	339,440.80	פסגה	777
₪ -47.83	37.72	-126.80	88,655.20	88,528.40	גבע	778
₪ -40.81	31.20	-130.80	207,946.00	207,815.20	שפל	779



קפה נטו מחסן בניין אורן - 5 - 81017045

סוג תעריף	סוג צריכה	קריאה קודמת	קריאה נוכחית	סה"כ צריכה בקוט"ש	מחיר לקוט"ש בא"ג	סה"כ לתשלום
פרטי חשבון עבור תאריכים:			31/05/22	01/05/22		
777	פסגה	71,913.80	72,052.05	-138.25	45.49	₪ -62.89
778	גבע	34,809.45	34,873.05	-63.60	37.72	₪ -23.99
779	שפל	99,278.10	99,430.15	-152.05	31.20	₪ -47.44

אסקייפ איט ישראל - 6 - 81017045

סוג תעריף	סוג צריכה	קריאה קודמת	קריאה נוכחית	סה"כ צריכה בקוט"ש	מחיר לקוט"ש בא"ג	סה"כ לתשלום
פרטי חשבון עבור תאריכים:			31/05/22	01/05/22		
777	פסגה	102,235.60	103,449.80	-1,214.20	45.49	₪ -552.34
778	גבע	24,566.20	24,821.00	-254.80	37.72	₪ -96.11
779	שפל	54,791.80	55,154.60	-362.80	31.20	₪ -113.19

עוגן נדלן - מכון כושר רני רוביו - 7 - 81017045

סוג תעריף	סוג צריכה	קריאה קודמת	קריאה נוכחית	סה"כ צריכה בקוט"ש	מחיר לקוט"ש בא"ג	סה"כ לתשלום
פרטי חשבון עבור תאריכים:			31/05/22	01/05/22		
777	פסגה	123,327.60	124,566.00	-1,238.40	45.49	₪ -563.35
778	גבע	47,583.40	47,966.60	-383.20	37.72	₪ -144.54
779	שפל	47,939.80	48,057.20	-117.40	31.20	₪ -36.63

בישולים אקספרס - 8 - 81017045

סוג תעריף	סוג צריכה	קריאה קודמת	קריאה נוכחית	סה"כ צריכה בקוט"ש	מחיר לקוט"ש בא"ג	סה"כ לתשלום
פרטי חשבון עבור תאריכים:			31/05/22	01/05/22		
777	פסגה	420,713.40	429,165.40	-8,452.00	45.49	₪ -3,844.81
778	גבע	157,376.00	159,254.60	-1,878.60	37.72	₪ -708.61
779	שפל	361,812.00	365,450.70	-3,638.70	31.20	₪ -1,135.27

סה"כ לדירי:

פסגה	גבע	שפל	סה"כ	שיא ביקוש
83,631.86	14,976.72	17,511.22	116,119.80	572.80
₪ 38,044.13	₪ 5,649.22	₪ 5,463.50	₪ 49,156.85	

סה"כ צריכה
סה"כ לתשלום

214.45 ₪	תשלום קבוע	
49,371.30 ₪	סה"כ לתשלום	לא כולל מע"מ





09/06/22

תאריך הפקה:

שם דייר: רותם בקרים - חדש

31/05/22

תאריך קריאה נוכחית:

שם אתר: פארק עוגן פ"ת

01/05/22

תאריך קריאה קודמת:

לקוח/ה נכבד/ה, אנו מתכבדים להגיש את חישוב צריכת החשמל לתקופה 01/05/22 - 31/05/22:

רותם - ב.חיוני - 1 - 16226560 (3x1000)

סוג תעריף	סוג צריכה	קריאה קודמת	קריאה נוכחית	סה"כ צריכה בקוט"ש	מחיר לקוט"ש בא"ג	סה"כ לתשלום
פרטי חשבון עבור תאריכים:						
777	פסגה	01/05/22	31/05/22	14,508.00	45.49	6,599.69 ₪
778	גבע	253,915.20	257,956.00	4,040.80	37.72	1,524.19 ₪
779	שפל	878,289.60	885,948.00	7,658.40	31.20	2,389.42 ₪

סה"כ לדייר:

פסגה	גבע	שפל	סה"כ	שיא ביקוש
14,508.00	4,040.80	7,658.40	26,207.20	68.19
₪ 6,599.69	₪ 1,524.19	₪ 2,389.42	₪ 10,513.30	

סה"כ צריכה

סה"כ לתשלום

214.45 ₪	תשלום קבוע	
183.43 ₪	תשלום עבור גודל חיבור בKVA (3x1000)	
10,911.18 ₪	סה"כ לתשלום	לא כולל מע"מ

התפלגות חיוב בש"ח לפי תע"ז

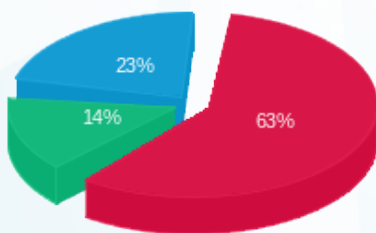

- פסגה (₪ 6,599.69) (red)
- גבע (₪ 1,524.19) (green)
- שפל (₪ 2,389.42) (blue)

הסטוריית צריכה בקוט"ש

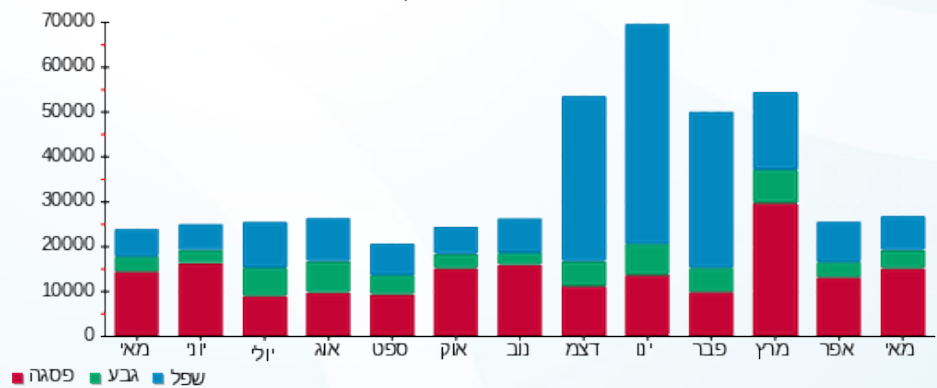



09/06/22 תאריך הפקה:
 31/05/22 תאריך קריאה נוכחית:
 01/05/22 תאריך קריאה קודמת:

שם דייר: שנאים
שם אתר: פארק עוגן פ"ת

לקוח/ה נכבד/ה, אנו מתכבדים להגיש את חישוב צריכת החשמל לתקופה 01/05/22 - 31/05/22:

ראשי שנאי 6 מ"א - 1 - 60006195(0x0)

סוג תעריף	סוג צריכה	קריאה קודמת	קריאה נוכחית	סה"כ צריכה בקוט"ש	מחיר לקוט"ש בא"ג	סה"כ לתשלום
פרטי חשבון עבור תאריכים:			01/05/22	31/05/22		
777	פסגה	6,332,474.66	6,340,486.46	8,011.81	45.49	3,644.57 ₪
778	גבע	2,847,238.14	2,848,613.60	1,375.46	37.72	518.82 ₪
779	שפל	3,572,010.50	3,573,156.03	1,145.54	31.20	357.41 ₪

ראשי שנאי 1 - 1 - 70013619(0x0)

סוג תעריף	סוג צריכה	קריאה קודמת	קריאה נוכחית	סה"כ צריכה בקוט"ש	מחיר לקוט"ש בא"ג	סה"כ לתשלום
פרטי חשבון עבור תאריכים:			01/05/22	31/05/22		
777	פסגה	8,837,294.78	8,876,773.06	39,478.27	45.49	17,958.67 ₪
778	גבע	5,563,602.43	5,573,880.00	10,277.57	37.72	3,876.70 ₪
779	שפל	7,616,630.56	7,639,772.80	23,142.24	31.20	7,220.38 ₪

ראשי שנאי 3 - 1 - 70013651(0x0)

סוג תעריף	סוג צריכה	קריאה קודמת	קריאה נוכחית	סה"כ צריכה בקוט"ש	מחיר לקוט"ש בא"ג	סה"כ לתשלום
פרטי חשבון עבור תאריכים:			01/05/22	31/05/22		
777	פסגה	5,843,323.97	5,885,273.44	41,949.47	45.49	19,082.81 ₪
778	גבע	3,455,765.54	3,470,800.03	15,034.50	37.72	5,671.01 ₪
779	שפל	5,420,389.57	5,452,553.25	32,163.68	31.20	10,035.07 ₪

ראשי שנאי 2 - 1 - 70013670(0x0)

סוג תעריף	סוג צריכה	קריאה קודמת	קריאה נוכחית	סה"כ צריכה בקוט"ש	מחיר לקוט"ש בא"ג	סה"כ לתשלום
פרטי חשבון עבור תאריכים:			01/05/22	31/05/22		
777	פסגה	9,831,327.81	9,840,361.02	9,033.22	45.49	4,109.21 ₪
778	גבע	6,107,461.54	6,110,913.09	3,451.55	37.72	1,301.93 ₪
779	שפל	8,573,600.00	8,585,280.61	11,680.61	31.20	3,644.35 ₪





ראשי שנה 4 מ"א בנין אורן - 1 - 81017045(0x0)

סה"כ לתשלום	מחיר לקוט"ש בא"ג	סה"כ צריכה בקוט"ש	קריאה נוכחית	קריאה קודמת	סוג צריכה	סוג תעריף
			31/05/22	01/05/22	פרטי חשבון עבור תאריכים:	
₪ 53,251.69	45.49	117,062.40	8,326,457.60	8,209,395.20	פסגה	777
₪ 9,412.50	37.72	24,953.60	2,731,225.60	2,706,272.00	גבע	778
₪ 8,087.04	31.20	25,920.00	4,991,900.80	4,965,980.80	שפל	779

סה"כ לדירה:

שיא ביקוש	סה"כ	שפל	גבע	פסגה	סה"כ צריכה
572.80	364,679.90	94,052.06	55,092.67	215,535.17	סה"כ לתשלום
	₪ 148,172.15	₪ 29,344.24	₪ 20,780.96	₪ 98,046.95	

₪ 0.00	תשלום קבוע	
₪ 0.00	תשלום עבור גודל חיבור בKVA (0x0)	
₪ 148,172.15	סה"כ לתשלום	לא כולל מע"מ

התפלגות חיוב בש"ח לפי תע"ז

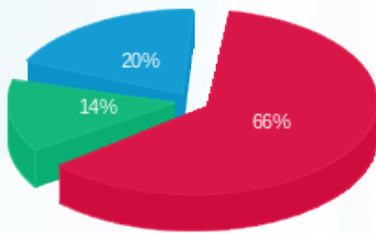

■ פסגה (₪ 98,046.95) 66%
■ גבע (₪ 20,780.96) 14%
■ שפל (₪ 29,344.24) 20%

הסטוריית צריכה בקוט"ש

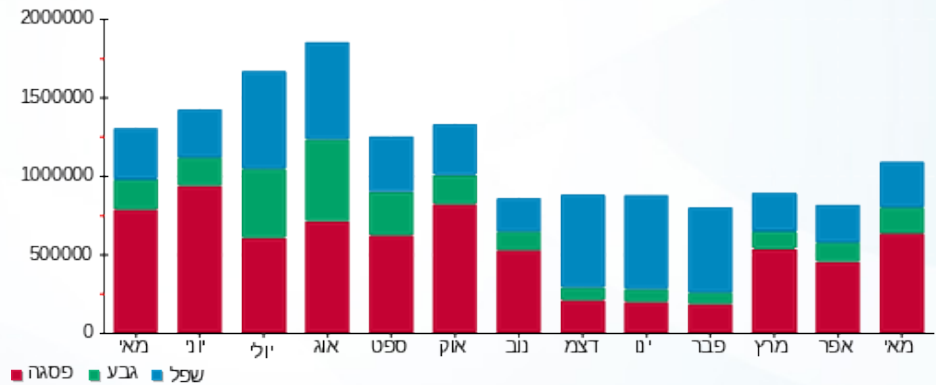

■ פסגה ■ גבע ■ שפל

