



09/06/22 תאריך הפקה:
 03/05/22 תאריך קריאה נוכחית:
 06/04/22 תאריך קריאה קודמת:

שם דייר: יאיר השחר
 שם אתר: יאיר השחר אחזקות בעמ

לקוח/ה נכבד/ה, אנו מתכבדים להגיש את חישוב צריכת החשמל לתקופה 06/04/22 - 03/05/22:

יאיר השחר - 1 - 18170776(3x63)

סוג תעריף	סוג צריכה	קריאה קודמת	קריאה נוכחית	סה"כ צריכה בקוט"ש	מחיר לקוט"ש בא"ג	סה"כ לתשלום
פרטי חשבון עבור תאריכים:						
777	פסגה	06/04/22	30/04/22	1,150.50	46.64	536.59 ₪
778	גבע			336.56	38.61	129.94 ₪
779	שפל			795.14	31.90	253.65 ₪
פרטי חשבון עבור תאריכים:						
777	פסגה	01/05/22	03/05/22	213.20	45.49	96.98 ₪
778	גבע			20.30	37.72	7.66 ₪
779	שפל			70.80	31.20	22.09 ₪

סה"כ לדייר:

שיא ביקוש	סה"כ	שפל	גבע	פסגה
15.31	2,586.50	865.94	356.86	1,363.70
	1,046.92 ₪	275.74 ₪	137.60 ₪	633.58 ₪

סה"כ צריכה
 סה"כ לתשלום

214.45 ₪	תשלום קבוע	
10.44 ₪	תשלום עבור גודל חיבור בKVA (3x63)	
1,271.81 ₪	סה"כ לתשלום	לא כולל מע"מ

התפלגות חיוב בש"ח לפי תעו"ז

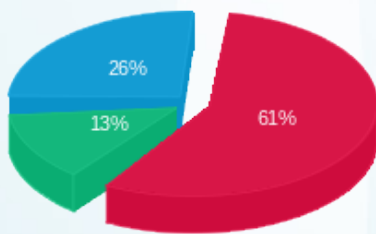

פסגה (633.58 ₪) ■
 גבע (137.60 ₪) ■
 שפל (275.74 ₪) ■

הסטוריית צריכה בקוט"ש

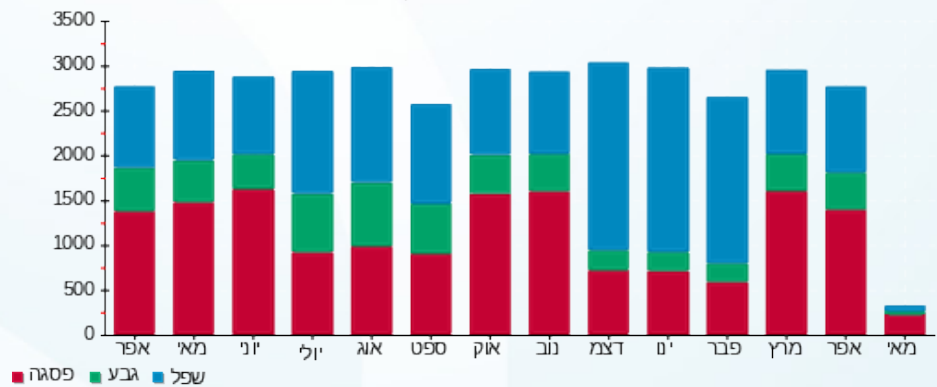

09/06/22 תאריך הפקה:
 03/05/22 תאריך קריאה נוכחית:
 06/04/22 תאריך קריאה קודמת:

שם דייר: מדוזה לאבס בע"מ
 שם אתר: יאיר השחר אחזקות בעמ

לקוח/ה נכבד/ה, אנו מתכבדים להגיש את חישוב צריכת החשמל לתקופה 06/04/22 - 03/05/22:

מדוזה לאבס בע"מ - 4 - 18170776 (3x80)

סוג תעריף	סוג צריכה	קריאה קודמת	קריאה נוכחית	סה"כ צריכה בקוט"ש	מחיר לקוט"ש בא"ג	סה"כ לתשלום
פרטי חשבון עבור תאריכים:						
777	פסגה	06/04/22	30/04/22	1,970.80	46.64	919.18 ₪
778	גבע	12,318.13	12,779.20	461.07	38.61	178.02 ₪
779	שפל	19,820.01	20,208.70	388.69	31.90	123.99 ₪
פרטי חשבון עבור תאריכים:						
777	פסגה	01/05/22	03/05/22	394.20	45.49	179.32 ₪
778	גבע	12,779.20	12,800.90	21.70	37.72	8.19 ₪
779	שפל	20,208.70	20,260.00	51.30	31.20	16.01 ₪

סה"כ לדייר:

פסגה	גבע	שפל	סה"כ	שיא ביקוש
2,365.00	482.77	439.99	3,287.76	35.88
₪ 1,098.50	₪ 186.21	₪ 140.00	₪ 1,424.70	

סה"כ צריכה
 סה"כ לתשלום

214.45 ₪	תשלום קבוע	
13.25 ₪	תשלום עבור גודל חיבור בKVA (3x80)	
1,652.41 ₪	סה"כ לתשלום	לא כולל מע"מ

התפלגות חיוב בש"ח לפי תעו"ז

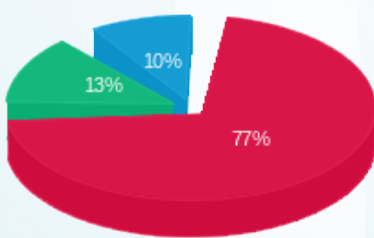

פסגה (₪ 1,098.50)
 גבע (₪ 186.21)
 שפל (₪ 140.00)

הסטוריית צריכה בקוט"ש

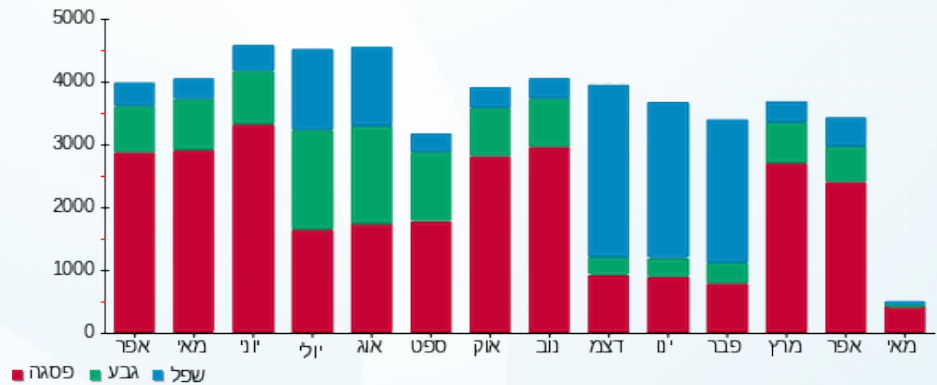



09/06/22 תאריך הפקה:
 03/05/22 תאריך קריאה נוכחית:
 06/04/22 תאריך קריאה קודמת:

שם דייר: מייגרנפיס
 שם אתר: יאיר השחר אחזקות בעמ

לקוח/ה נכבד/ה, אנו מתכבדים להגיש את חישוב צריכת החשמל לתקופה 06/04/22 - 03/05/22:

מייגרנפיס - 1 - 17312570(3x40)

סוג תעריף	סוג צריכה	קריאה קודמת	קריאה נוכחית	סה"כ צריכה בקוט"ש	מחיר לקוט"ש בא"ג	סה"כ לתשלום
פרטי חשבון עבור תאריכים:						
777	פסגה	06/04/22	30/04/22	136.60	46.64	63.71 ₪
778	גבע	573.30	604.80	31.50	38.61	12.16 ₪
779	שפל	2,660.50	2,728.10	67.60	31.90	21.56 ₪
פרטי חשבון עבור תאריכים:						
777	פסגה	2,197.90	2,226.20	28.30	45.49	12.87 ₪
778	גבע	604.80	606.10	1.30	37.72	0.49 ₪
779	שפל	2,728.10	2,733.50	5.40	31.20	1.68 ₪

סה"כ לדייר:

פסגה	גבע	שפל	סה"כ	שיא ביקוש
164.90	32.80	73.00	270.70	17.20
₪ 76.58	₪ 12.65	₪ 23.25	₪ 112.49	

סה"כ צריכה
 סה"כ לתשלום

214.45 ₪	תשלום קבוע	
6.63 ₪	תשלום עבור גודל חיבור בKVA (3x40)	
333.56 ₪	סה"כ לתשלום	לא כולל מע"מ

התפלגות חיוב בש"ח לפי תעו"ז

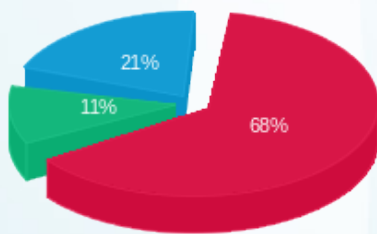

פסגה (76.58 ₪)
 גבע (12.65 ₪)
 שפל (23.25 ₪)

הסטוריית צריכה בקוט"ש

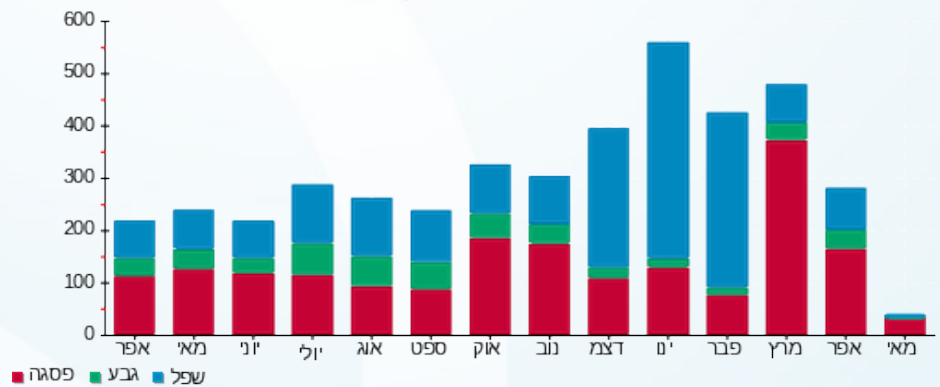



09/06/22

תאריך הפקה:

שם דייר: פתרונות טכנולוגיה בע"מ

03/05/22

תאריך קריאה נוכחית:

שם אתר: יאיר השחר אחזקות בעמ

06/04/22

תאריך קריאה קודמת:

לקוח/ה נכבד/ה, אנו מתכבדים להגיש את חישוב צריכת החשמל לתקופה 06/04/22 - 03/05/22:
מייגרינספייס - 1 - 17312570(3x40)

סוג תעריף	סוג צריכה	קריאה קודמת	קריאה נוכחית	סה"כ צריכה בקוט"ש	מחיר לקוט"ש בא"ג	סה"כ לתשלום
פרטי חשבון עבור תאריכים:						
777	פסגה	06/04/22	30/04/22	-136.60	46.64	₪ -63.71
778	גבע	573.30	604.80	-31.50	38.61	₪ -12.16
779	שפל	2,660.50	2,728.10	-67.60	31.90	₪ -21.56
פרטי חשבון עבור תאריכים:						
777	פסגה	01/05/22	03/05/22	-28.30	45.49	₪ -12.87
778	גבע	604.80	606.10	-1.30	37.72	₪ -0.49
779	שפל	2,728.10	2,733.50	-5.40	31.20	₪ -1.68

בלוהוק אקדמיה + מייגרינספייס בע"מ - 2 - 18170776(3x63)

סוג תעריף	סוג צריכה	קריאה קודמת	קריאה נוכחית	סה"כ צריכה בקוט"ש	מחיר לקוט"ש בא"ג	סה"כ לתשלום
פרטי חשבון עבור תאריכים:						
777	פסגה	10,019.61	10,690.10	670.49	46.64	₪ 312.72
778	גבע	2,059.92	2,147.10	87.18	38.61	₪ 33.66
779	שפל	6,160.09	6,337.30	177.21	31.90	₪ 56.53
פרטי חשבון עבור תאריכים:						
777	פסגה	10,690.10	10,803.00	112.90	45.49	₪ 51.36
778	גבע	2,147.10	2,151.40	4.30	37.72	₪ 1.62
779	שפל	6,337.30	6,351.30	14.00	31.20	₪ 4.37

פתרונות טכנולוגיה בע"מ - 3 - 18170776(3x40)

סוג תעריף	סוג צריכה	קריאה קודמת	קריאה נוכחית	סה"כ צריכה בקוט"ש	מחיר לקוט"ש בא"ג	סה"כ לתשלום
פרטי חשבון עבור תאריכים:						
777	פסגה	12,754.26	13,281.85	527.59	46.64	₪ 246.07
778	גבע	2,648.29	2,701.95	53.66	38.61	₪ 20.72
779	שפל	7,372.23	7,478.55	106.32	31.90	₪ 33.92
פרטי חשבון עבור תאריכים:						
		01/05/22	03/05/22			



פתרונות טכנולוגיה בע"מ - 3 - (3x40)18170776

סוג תעריף	סוג צריכה	קריאה קודמת	קריאה נוכחית	סה"כ צריכה בקוט"ש	מחיר לקוט"ש בא"ג	סה"כ לתשלום
777	פסגה	13,281.85	13,375.80	93.95	45.49	42.74 ₪
778	גבע	2,701.95	2,704.25	2.30	37.72	0.87 ₪
779	שפל	7,478.55	7,486.20	7.65	31.20	2.39 ₪

סה"כ לדירה:

פסגה	גבע	שפל	סה"כ	שיא ביקוש
1,240.03	114.64	232.18	1,586.85	17.20
₪ 576.30	₪ 44.22	₪ 73.95	₪ 694.46	

סה"כ צריכה
סה"כ לתשלום

214.45 ₪	תשלום קבוע	
10.44 ₪	תשלום עבור גודל חיבור ב KVA (3x63)	
919.35 ₪	סה"כ לתשלום	לא כולל מע"מ

התפלגות חיוב בש"ח לפי תעו"ז

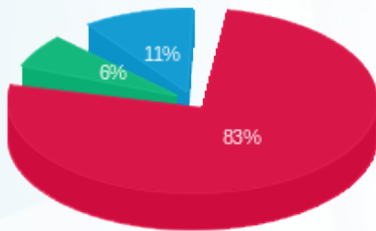

פסגה (576.30 ₪) 83%
גבע (44.22 ₪) 6%
שפל (73.95 ₪) 11%

הסטוריית צריכה בקוט"ש

