



12/06/22 תאריך הפקה:
 31/05/22 תאריך קריאה נוכחית:
 01/05/22 תאריך קריאה קודמת:

שם דייר: טסלר/סטודיו
 שם אתר: דימרי כ"ס הירוקה

לקוח/ה נכבד/ה, אנו מתכבדים להגיש את חישוב צריכת החשמל לתקופה 01/05/22 - 31/05/22:

סטודיו - 3 - 20065495(3x32)

סוג תעריף	סוג צריכה	קריאה קודמת	קריאה נוכחית	סה"כ צריכה בקוט"ש	מחיר לקוט"ש בא"ג	סה"כ לתשלום
פרטי חשבון עבור תאריכים:						
777	פסגה	01/05/22	31/05/22	217.78	45.49	99.07 ₪
778	גבע	107.50	181.98	74.48	37.72	28.09 ₪
779	שפל	392.50	447.05	54.55	31.20	17.02 ₪

סה"כ לדייר:

פסגה	גבע	שפל	סה"כ	שיא ביקוש
217.78	74.48	54.55	346.80	5.95
₪ 99.07	₪ 28.09	₪ 17.02	₪ 144.18	

סה"כ צריכה
 סה"כ לתשלום

214.45 ₪	תשלום קבוע	
5.87 ₪	תשלום עבור גודל חיבור בKVA (3x32)	
364.50 ₪	סה"כ לתשלום	לא כולל מע"מ

התפלגות חיוב בש"ח לפי תעו"ז

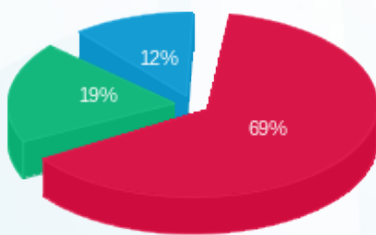

■ פסגה (₪ 99.07)
 ■ גבע (₪ 28.09)
 ■ שפל (₪ 17.02)

הסטוריית צריכה בקוט"ש

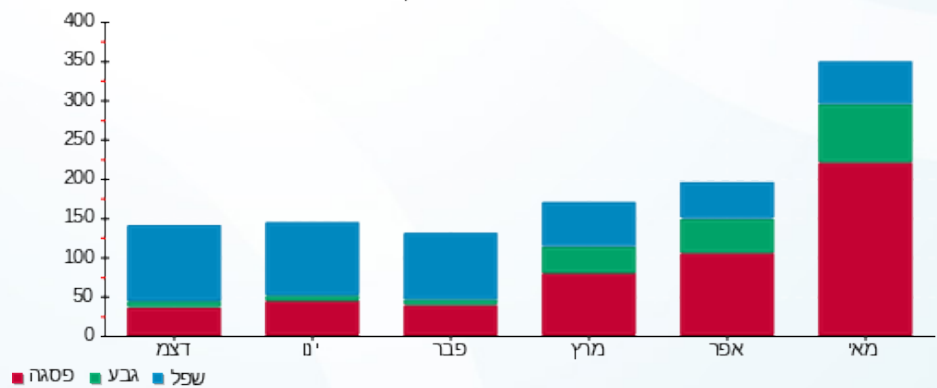

■ פסגה ■ גבע ■ שפל

