



12/06/22 תאריך הפקה:
 31/05/22 תאריך קריאה נוכחית:
 01/05/22 תאריך קריאה קודמת:

שם דייר: כספומט
 שם אתר: בנין אופק 8 ב

לקוח/ה נכבד/ה, אנו מתכבדים להגיש את חישוב צריכת החשמל לתקופה 01/05/22 - 31/05/22:

כספומט - 1 - 17312584 (3x40)

סוג תעריף	סוג צריכה	קריאה קודמת	קריאה נוכחית	סה"כ צריכה בקוט"ש	מחיר לקוט"ש בא"ג	סה"כ לתשלום
פרטי חשבון עבור תאריכים:						
777	פסגה	01/05/22	31/05/22	200.90	45.49	91.39 ₪
778	גבע	1,381.20	1,471.30	90.10	37.72	33.99 ₪
779	שפל	4,710.60	4,927.80	217.20	31.20	67.77 ₪

סה"כ לדייר:

פסגה	גבע	שפל	סה"כ	שיא ביקוש
200.90	90.10	217.20	508.20	1.79
91.39 ₪	33.99 ₪	67.77 ₪	193.14 ₪	

סה"כ צריכה
 סה"כ לתשלום

214.45 ₪	תשלום קבוע	
7.34 ₪	תשלום עבור גודל חיבור בKVA (3x40)	
414.93 ₪	סה"כ לתשלום	לא כולל מע"מ

התפלגות חיוב בש"ח לפי תעו"ז

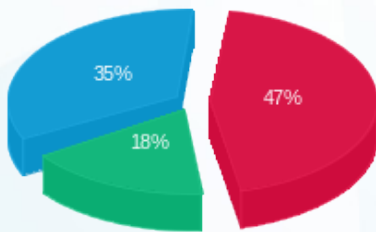

■ פסגה (91.39 ₪)
 ■ גבע (33.99 ₪)
 ■ שפל (67.77 ₪)

הסטוריית צריכה בקוט"ש

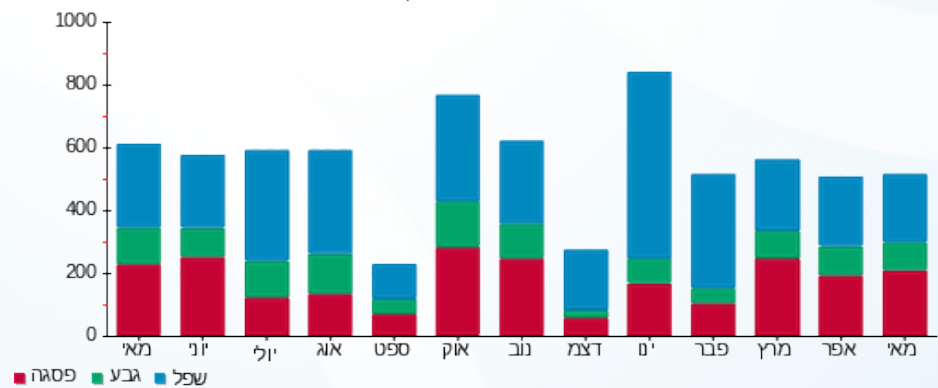



12/06/22

תאריך הפקדה:

שם דייר: צילר בגג
שם אתר: בניין אופק 8 ב

31/05/22

תאריך קריאה נוכחית:

01/05/22

תאריך קריאה קודמת:

לקוח/ה נכבד/ה, אנו מתכבדים להגיש את חישוב צריכת החשמל לתקופה 01/05/22 - 31/05/22:

צילר בגג - 1 - 17313037(3x125)

סוג תעריף	סוג צריכה	קריאה קודמת	קריאה נוכחית	סה"כ צריכה בקוט"ש	מחיר לקוט"ש בא"ג	סה"כ לתשלום
פרטי חשבון עבור תאריכים:						
777	פסגה	01/05/22	31/05/22	3,327.40	45.49	1,513.63 ₪
778	גבע	1,666.80	2,971.30	1,304.50	37.72	492.06 ₪
779	שפל	4,159.10	7,097.20	2,938.10	31.20	916.69 ₪

סה"כ לדייר:

פסגה	גבע	שפל	סה"כ	שיא ביקוש
3,327.40	1,304.50	2,938.10	7,570.00	28.24
1,513.63 ₪	492.06 ₪	916.69 ₪	2,922.38 ₪	

סה"כ צריכה

סה"כ לתשלום

214.45 ₪	תשלום קבוע	
22.93 ₪	תשלום עבור גודל חיבור בKVA (3x125)	
3,159.76 ₪	סה"כ לתשלום	לא כולל מע"מ

התפלגות חיוב בש"ח לפי תעו"ז

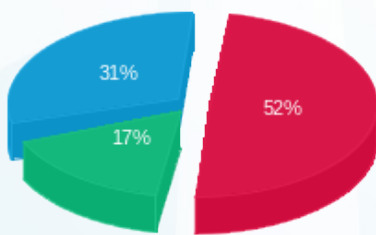

■ פסגה (1,513.63 ₪)
■ גבע (492.06 ₪)
■ שפל (916.69 ₪)

הסטוריית צריכה בקוט"ש

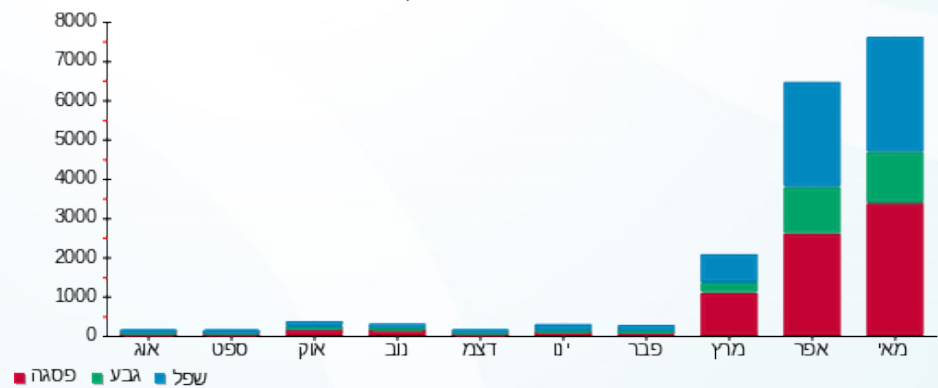

■ פסגה ■ גבע ■ שפל





12/06/22

תאריך הפקדה:

שם דייר: שמור-שטח קטן

31/05/22

תאריך קריאה נוכחית:

שם אתר: בניין אופק 8 ב

01/05/22

תאריך קריאה קודמת:

לקוח/ה נכבד/ה, אנו מתכבדים להגיש את חישוב צריכת החשמל לתקופה 01/05/22 - 31/05/22:

שמור-שטח קטן - 1 - 17312816(3x63)

סוג תעריף	סוג צריכה	קריאה קודמת	קריאה נוכחית	סה"כ צריכה בקוט"ש	מחיר לקוט"ש בא"ג	סה"כ לתשלום
פרטי חשבון עבור תאריכים:						
777	פסגה	01/05/22	31/05/22	14.80	45.49	6.73 ₪
778	גבע	197.50	204.10	6.60	37.72	2.49 ₪
779	שפל	999.30	1,010.70	11.40	31.20	3.56 ₪

סה"כ לדייר:

פסגה	גבע	שפל	סה"כ	שיא ביקוש
14.80	6.60	11.40	32.80	5.25
₪ 6.73	₪ 2.49	₪ 3.56	₪ 12.78	

סה"כ צריכה

סה"כ לתשלום

214.45 ₪	תשלום קבוע	
11.56 ₪	תשלום עבור גודל חיבור בKVA (3x63)	
238.78 ₪	סה"כ לתשלום	לא כולל מע"מ

התפלגות חיוב בש"ח לפי תע"ז

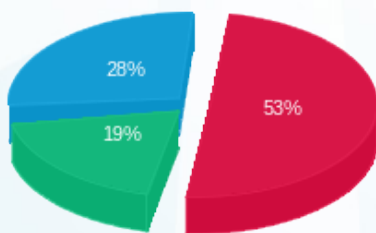

- פסגה (₪ 6.73)
- גבע (₪ 2.49)
- שפל (₪ 3.56)

הסטוריית צריכה בקוט"ש

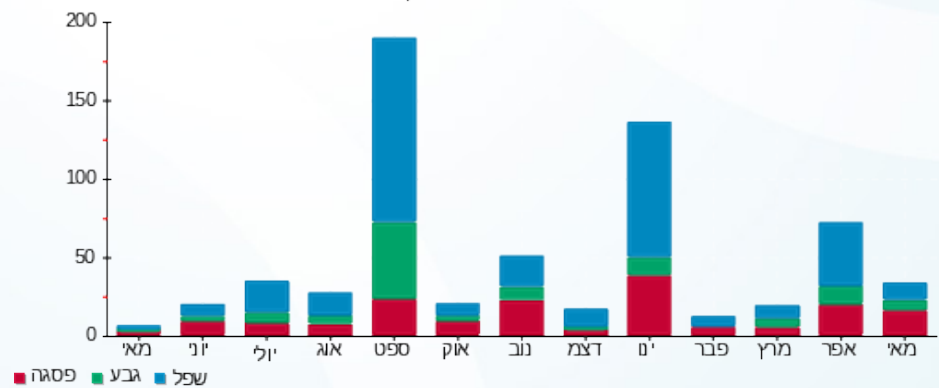

- פסגה
- גבע
- שפל

