

12/06/22 תאריך הפקה:
 31/05/22 תאריך קריאה נוכחית:
 01/05/22 תאריך קריאה קודמת:

שם דייר: מבנה 205 אינסייט פרטנר
 שם אתר: שרונה מבנה 205 (ישן 204)

לקוח/ה נכבד/ה, אנו מתכבדים להגיש את חישוב צריכת החשמל לתקופה 01/05/22 - 31/05/22:

מבנה 205 אינסייט פרטנר - 1 - (3x80)17313343

סוג תעריף	סוג צריכה	קריאה קודמת	קריאה נוכחית	סה"כ צריכה בקוט"ש	מחיר לקוט"ש בא"ג	סה"כ לתשלום
פרטי חשבון עבור תאריכים:			01/05/22	31/05/22		
777	פסגה	829.50	915.75	86.25	45.49	39.23 ₪
778	גבע	355.30	387.32	32.02	37.72	12.08 ₪
779	שפל	1,279.40	1,352.64	73.24	31.20	22.85 ₪

מבנה 205 אינסייט פרטנר - 1 - (3x80)17313344

סוג תעריף	סוג צריכה	קריאה קודמת	קריאה נוכחית	סה"כ צריכה בקוט"ש	מחיר לקוט"ש בא"ג	סה"כ לתשלום
פרטי חשבון עבור תאריכים:			01/05/22	31/05/22		
777	פסגה	1,779.30	1,999.62	220.32	45.49	100.22 ₪
778	גבע	597.90	689.95	92.05	37.72	34.72 ₪
779	שפל	2,428.90	2,880.66	451.76	31.20	140.95 ₪

ציבורי ומ"א

סוג תעריף	סוג צריכה	קריאה קודמת	קריאה נוכחית	סה"כ צריכה בקוט"ש	מחיר לקוט"ש בא"ג	סה"כ לתשלום
פרטי חשבון עבור תאריכים:			01/05/22	31/05/22		
777	פסגה			37.203	45.49	16.92 ₪
778	גבע			14.670	37.72	5.53 ₪
779	שפל			49.842	31.20	15.55 ₪

סה"כ לדייר:

פסגה	גבע	שפל	סה"כ	שיא ביקוש
343.77	138.74	574.84	1,057.35	3.38
156.38 ₪	52.33 ₪	179.35 ₪	388.06 ₪	

סה"כ צריכה
 סה"כ לתשלום

214.45 ₪	תשלום קבוע	
29.35 ₪	תשלום עבור גודל חיבור בKVA (3x160)	
0.990	מקדם הספק	
0.00 ₪	תשלום עבור מקדם הספק	
631.86 ₪	סה"כ לתשלום	לא כולל מע"מ

12/06/22 תאריך הפקה:
 31/05/22 תאריך קריאה נוכחית:
 01/05/22 תאריך קריאה קודמת:

שם דייר: מבנה 205 חברת ניהול
 שם אתר: שרונה מבנה 205 (ישן 204)

לקוח/ה נכבד/ה, אנו מתכבדים להגיש את חישוב צריכת החשמל לתקופה 01/05/22 - 31/05/22:

מבנה 205 חברת ניהול - 3 - 19051922(3x40)

סוג תעריף	סוג צריכה	קריאה קודמת	קריאה נוכחית	סה"כ צריכה בקוט"ש	מחיר לקוט"ש בא"ג	סה"כ לתשלום
פרטי חשבון עבור תאריכים:						
777	פסגה	01/05/22	31/05/22	66.50	45.49	30.25 ₪
778	גבע	344.85	366.00	21.15	37.72	7.98 ₪
779	שפל	1,227.40	1,288.00	60.60	31.20	18.91 ₪

סה"כ לדייר:

פסגה	גבע	שפל	סה"כ	שיא ביקוש
66.50	21.15	60.60	148.25	3.03
₪ 30.25	₪ 7.98	₪ 18.91	₪ 57.14	

סה"כ צריכה
סה"כ לתשלום

₪ 0.00	תשלום קבוע	
₪ 7.34	תשלום עבור גודל חיבור בKVA (3x40)	
0.893	מקדם הספק	
₪ 1.57	תשלום עבור מקדם הספק	
₪ 66.04	סה"כ לתשלום	לא כולל מע"מ

התפלגות חיוב בש"ח לפי תעו"ז

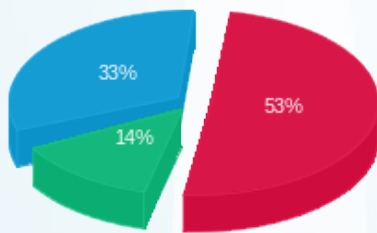

פסגה (₪ 30.25)
 גבע (₪ 7.98)
 שפל (₪ 18.91)

הסטוריית צריכה בקוט"ש

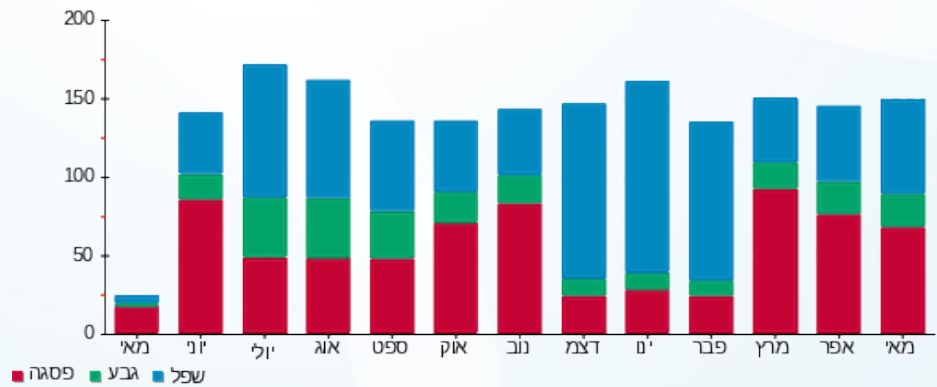



12/06/22 תאריך הפקה:
 31/05/22 תאריך קריאה נוכחית:
 01/05/22 תאריך קריאה קודמת:

שם דייר: מבנה 205 פיצה רוסיקו
שם אתר: שרונה מבנה 205 (ישן 204)

לקוח/ה נכבד/ה, אנו מתכבדים להגיש את חישוב צריכת החשמל לתקופה 01/05/22 - 31/05/22:

מבנה 205 פיצה רוסיקו - 2 - 19051922(3x200)

סוג תעריף	סוג צריכה	קריאה קודמת	קריאה נוכחית	סה"כ צריכה בקוט"ש	מחיר לקוט"ש בא"ג	סה"כ לתשלום
פרטי חשבון עבור תאריכים:			31/05/22	01/05/22		
777	פסגה	142,319.60	147,500.60	5,181.00	45.49	2,356.84 ₪
778	גבע	67,363.40	69,461.80	2,098.40	37.72	791.52 ₪
779	שפל	133,880.80	138,569.80	4,689.00	31.20	1,462.97 ₪

ציבורי ומ"א

סוג תעריף	סוג צריכה	קריאה קודמת	קריאה נוכחית	סה"כ צריכה בקוט"ש	מחיר לקוט"ש בא"ג	סה"כ לתשלום
פרטי חשבון עבור תאריכים:			31/05/22	01/05/22		
777	פסגה			628.733	45.49	286.01 ₪
778	גבע			248.113	37.72	93.59 ₪
779	שפל			445.158	31.20	138.89 ₪

סה"כ לדייר:

פסגה	גבע	שפל	סה"כ	שיא ביקוש
5,809.73	2,346.51	5,134.16	13,290.40	42.66
₪ 2,642.85	₪ 885.10	₪ 1,601.86	₪ 5,129.81	

סה"כ צריכה
 סה"כ לתשלום

214.45 ₪	תשלום קבוע	לא כולל מע"מ
36.69 ₪	תשלום עבור גודל חיבור בKVA (3x200)	
0.966	מקדם הספק	
0.00 ₪	תשלום עבור מקדם הספק	
5,380.95 ₪	סה"כ לתשלום	

