

13/06/22 תאריך הפקה:  
 31/05/22 תאריך קריאה נוכחית:  
 01/05/22 תאריך קריאה קודמת:

שם דייר: בנין A - אופטימל - שלט  
 שם אתר: מרכז עזריאלי חולון

לקוח/ה נכבד/ה, אנו מתכבדים להגיש את חישוב צריכת החשמל לתקופה 01/05/22 - 31/05/22:

בנין A שלט אופטימל - 8 - 13044110(3x16)

סוג תעריף	סוג צריכה	קריאה קודמת	קריאה נוכחית	סה"כ צריכה בקוט"ש	מחיר לקוט"ש בא"ג	סה"כ לתשלום
פרטי חשבון עבור תאריכים:						
777	פסגה	01/05/22	31/05/22	0.00	45.49	0.00 ₪
778	גבע	948.80	948.80	0.00	37.72	0.00 ₪
779	שפל	2,999.55	2,999.55	0.00	31.20	0.00 ₪

סה"כ לדייר:

פסגה	גבע	שפל	סה"כ	שיא ביקוש
0.00	0.00	0.00	0.00	
0.00 ₪	0.00 ₪	0.00 ₪	0.00 ₪	

סה"כ צריכה  
 סה"כ לתשלום

0.00 ₪	<b>תשלום קבוע</b>	
2.93 ₪	<b>תשלום עבור גודל חיבור בKVA (3x16)</b>	
2.93 ₪	<b>סה"כ לתשלום</b>	<b>לא כולל מע"מ</b>

התפלגות חיוב בש"ח לפי תעו"ז

הסטוריית צריכה בקוט"ש

פסגה (0.00 ₪)  
 גבע (0.00 ₪)  
 שפל (0.00 ₪)

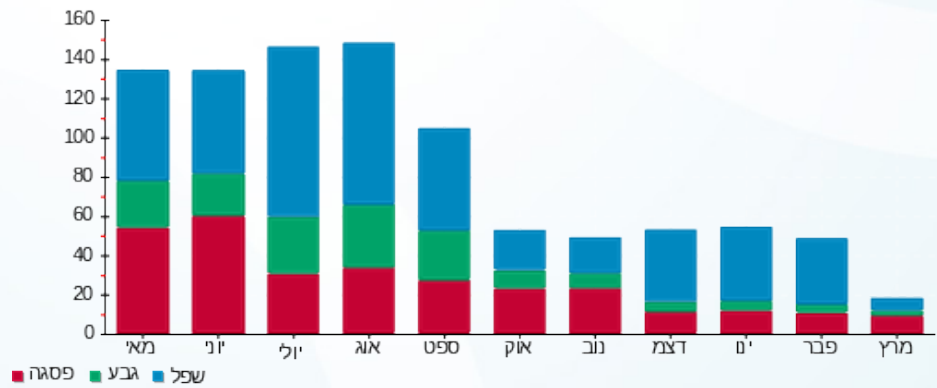



13/06/22

תאריך הפקה:

שם דייר: בניין A - אופטימל פלוס

31/05/22

תאריך קריאה נוכחית:

שם אתר: מרכז עזריאלי חולון

01/05/22

תאריך קריאה קודמת:

לקוח/ה נכבד/ה, אנו מתכבדים להגיש את חישוב צריכת החשמל לתקופה 01/05/22 - 31/05/22:

בניין A אופטימל פלוס - 7 - 13044100(3x630)

סוג תעריף	סוג צריכה	קריאה קודמת	קריאה נוכחית	סה"כ צריכה בקוט"ש	מחיר לקוט"ש בא"ג	סה"כ לתשלום
פרטי חשבון עבור תאריכים:						
777	פסגה	01/05/22	31/05/22	16,730.00	45.49	7,610.48 ₪
778	גבע	267,028.00	273,732.00	6,704.00	37.72	2,528.75 ₪
779	שפל	862,446.00	878,602.00	16,156.00	31.20	5,040.67 ₪

סה"כ לדייר:

פסגה	גבע	שפל	סה"כ	שיא ביקוש
16,730.00	6,704.00	16,156.00	39,590.00	72.32
7,610.48 ₪	2,528.75 ₪	5,040.67 ₪	15,179.90 ₪	

סה"כ צריכה

סה"כ לתשלום

214.45 ₪	תשלום קבוע	
115.56 ₪	תשלום עבור גודל חיבור בKVA (3x630)	
15,509.91 ₪	סה"כ לתשלום	לא כולל מע"מ

התפלגות חיוב בש"ח לפי תעו"ז

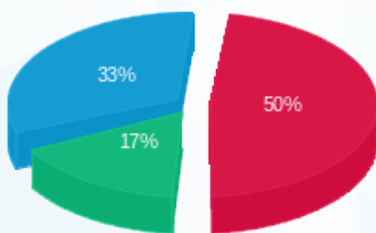

- פסגה (7,610.48 ₪) 50%
- גבע (2,528.75 ₪) 17%
- שפל (5,040.67 ₪) 33%

הסטוריית צריכה בקוט"ש

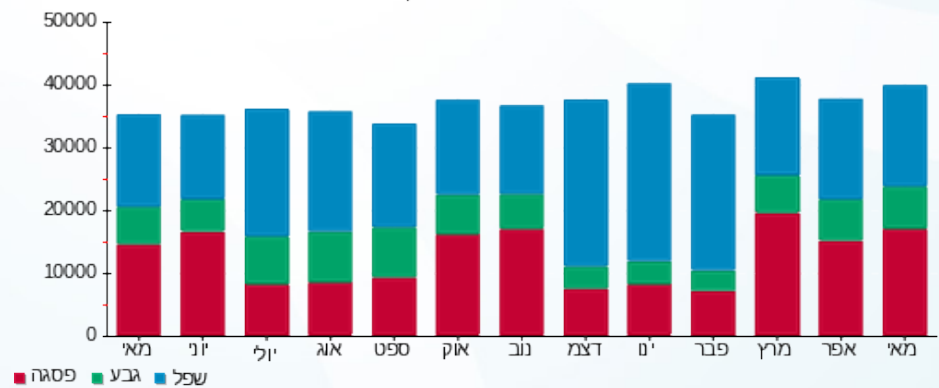

13/06/22 תאריך הפיקה:  
 31/05/22 תאריך קריאה נוכחית:  
 01/05/22 תאריך קריאה קודמת:

שם דייר: בנין A - אורנג'  
 שם אתר: מרכז עזריאלי חולון

לקוח/ה נכבד/ה, אנו מתכבדים להגיש את חישוב צריכת החשמל לתקופה 01/05/22 - 31/05/22:

בנין A אורנג 1-16226535 / 1-16226535 (3x26.6666666666664)

סוג תעריף	סוג צריכה	קריאה קודמת	קריאה נוכחית	סה"כ צריכה בקוט"ש	מחיר לקוט"ש בא"ג	סה"כ לתשלום
		01/05/22	31/05/22			
777	פסגה	31,272.50	32,154.43	881.93	45.49	401.19 ₪
778	גבע	16,235.83	16,616.63	380.80	37.72	143.64 ₪
779	שפל	51,576.67	52,484.67	908.00	31.20	283.30 ₪

סה"כ לדייר:

פסגה	גבע	שפל	סה"כ	שיא ביקוש
881.93	380.80	908.00	2,170.73	100.71
401.19 ₪	143.64 ₪	283.30 ₪	828.13 ₪	

סה"כ צריכה  
 סה"כ לתשלום

214.45 ₪	<b>תשלום קבוע</b>	
14.67 ₪	<b>תשלום עבור גודל חיבור בKVA (3x26.67)</b>	
1,057.25 ₪	<b>סה"כ לתשלום</b>	<b>לא כולל מע"מ</b>

התפלגות חיוב בש"ח לפי תעו"ז

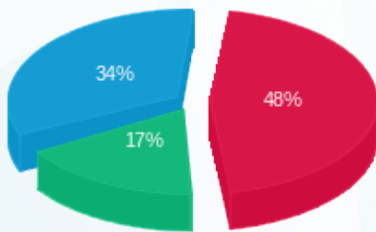

■ פסגה (401.19 ₪)  
 ■ גבע (143.64 ₪)  
 ■ שפל (283.30 ₪)

הסטוריית צריכה בקוט"ש

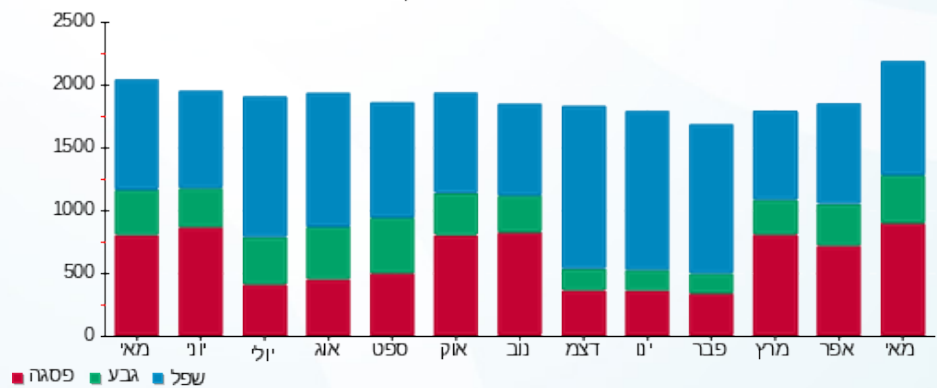



13/06/22

תאריך הפקה:

שם דייר: בניין A - בי.בי.בי מחסן

31/05/22

תאריך קריאה נוכחית:

שם אתר: מרכז עזריאלי חולון

01/05/22

תאריך קריאה קודמת:

לקוח/ה נכבד/ה, אנו מתכבדים להגיש את חישוב צריכת החשמל לתקופה 01/05/22 - 31/05/22:

בניין A בי.בי.בי - מחסן 2 - 16226535 (3x32)

סוג תעריף	סוג צריכה	קריאה קודמת	קריאה נוכחית	סה"כ צריכה בקוט"ש	מחיר לקוט"ש בא"ג	סה"כ לתשלום
פרטי חשבון עבור תאריכים:						
777	פסגה	01/05/22	31/05/22	2,049.25	45.49	21.54 ₪
778	גבע	1,027.15	1,044.85	17.70	37.72	6.68 ₪
779	שפל	3,088.90	3,136.95	48.05	31.20	14.99 ₪

סה"כ לדייר:

פסגה	גבע	שפל	סה"כ	שיא ביקוש
47.35	17.70	48.05	113.10	26.39
21.54 ₪	6.68 ₪	14.99 ₪	43.21 ₪	

סה"כ צריכה

סה"כ לתשלום

0.00 ₪	תשלום קבוע	
5.87 ₪	תשלום עבור גודל חיבור בKVA (3x32)	
49.08 ₪	סה"כ לתשלום	לא כולל מע"מ

התפלגות חיוב בש"ח לפי תעו"ז

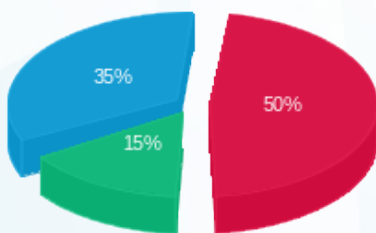

- פסגה (21.54 ₪)
- גבע (6.68 ₪)
- שפל (14.99 ₪)

הסטוריית צריכה בקוט"ש

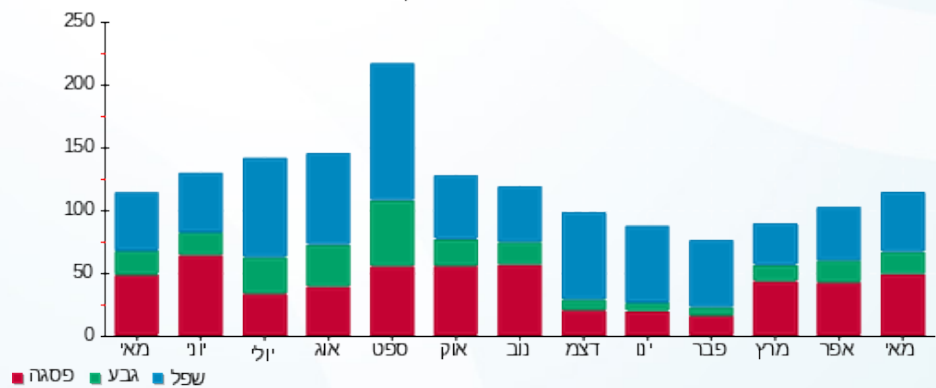

- פסגה
- גבע
- שפל





13/06/22

תאריך הפקה:

שם דייר: בנין A - ג'וני קריספי

31/05/22

תאריך קריאה נוכחית:

שם אתר: מרכז עזריאלי חולון

01/05/22

תאריך קריאה קודמת:

לקוח/ה נכבד/ה, אנו מתכבדים להגיש את חישוב צריכת החשמל לתקופה 01/05/22 - 31/05/22:

בנין A גוני קריספי - 1 - 13044061(3x80)

סה"כ לתשלום	מחיר לקוט"ש בא"ג	סה"כ צריכה בקוט"ש	קריאה נוכחית	קריאה קודמת	סוג צריכה	סוג תעריף
			31/05/22	01/05/22		פרטי חשבון עבור תאריכים:
₪ 693.09	45.49	1,523.60	93,260.00	91,736.40	פסגה	777
₪ 181.81	37.72	482.00	27,911.40	27,429.40	גבע	778
₪ 271.25	31.20	869.40	62,993.20	62,123.80	שפל	779

סה"כ לדייר:

שיא ביקוש	סה"כ	שפל	גבע	פסגה
11.27	2,875.00	869.40	482.00	1,523.60
	₪ 1,146.15	₪ 271.25	₪ 181.81	₪ 693.09

סה"כ צריכה

סה"כ לתשלום

₪ 214.45	<b>תשלום קבוע</b>	
₪ 14.67	<b>תשלום עבור גודל חיבור בKVA (3x80)</b>	
₪ 1,375.27	<b>סה"כ לתשלום</b>	<b>לא כולל מע"מ</b>

התפלגות חיוב בש"ח לפי תעו"ז

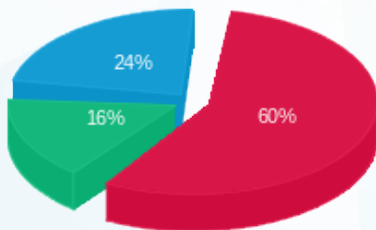

- פסגה (₪ 693.09)
- גבע (₪ 181.81)
- שפל (₪ 271.25)

הסטוריית צריכה בקוט"ש

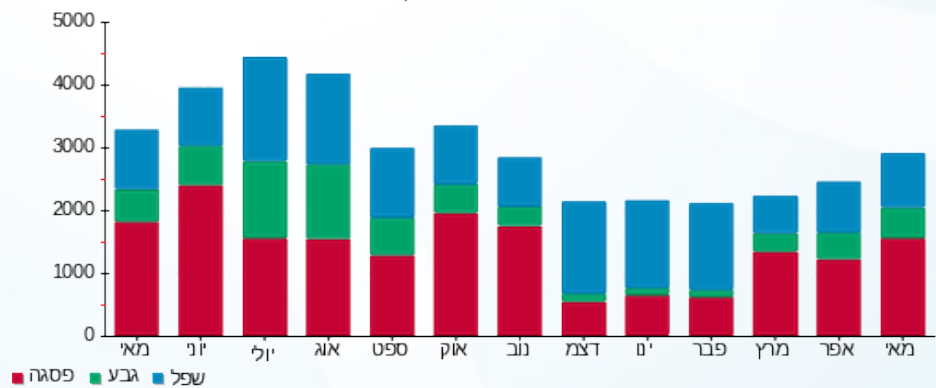



13/06/22 תאריך הפקה:  
 31/05/22 תאריך קריאה נוכחית:  
 01/05/22 תאריך קריאה קודמת:

שם דייר: בנין A - ג'וני קריספי מחסן  
 שם אתר: מרכז עזריאלי חולון

לקוח/ה נכבד/ה, אנו מתכבדים להגיש את חישוב צריכת החשמל לתקופה 01/05/22 - 31/05/22:

בנין A ג'וני קריספי מחסן - 7 - 16226535 (3x32)

סה"כ לתשלום	מחיר לקוט"ש בא"ג	סה"כ צריכה בקוט"ש	קריאה נוכחית	קריאה קודמת	סוג צריכה	סוג תעריף
			31/05/22	01/05/22		פרטי חשבון עבור תאריכים:
119.16 ₪	45.49	261.95	8,037.45	7,775.50	פסגה	777
45.47 ₪	37.72	120.55	4,269.90	4,149.35	גבע	778
92.12 ₪	31.20	295.25	13,901.20	13,605.95	שפל	779

סה"כ לדייר:

שיא ביקוש	סה"כ	שפל	גבע	פסגה
32.35	677.75	295.25	120.55	261.95
	256.75 ₪	92.12 ₪	45.47 ₪	119.16 ₪

סה"כ צריכה  
 סה"כ לתשלום

214.45 ₪	<b>תשלום קבוע</b>	
5.87 ₪	<b>תשלום עבור גודל חיבור בKVA (3x32)</b>	
477.07 ₪	<b>סה"כ לתשלום</b>	<b>לא כולל מע"מ</b>

התפלגות חיוב בש"ח לפי תעו"ז

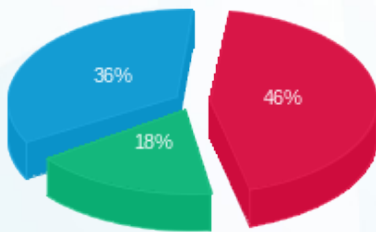

פסגה (119.16 ₪) 46%  
 גבע (45.47 ₪) 36%  
 שפל (92.12 ₪) 18%

הסטוריית צריכה בקוט"ש

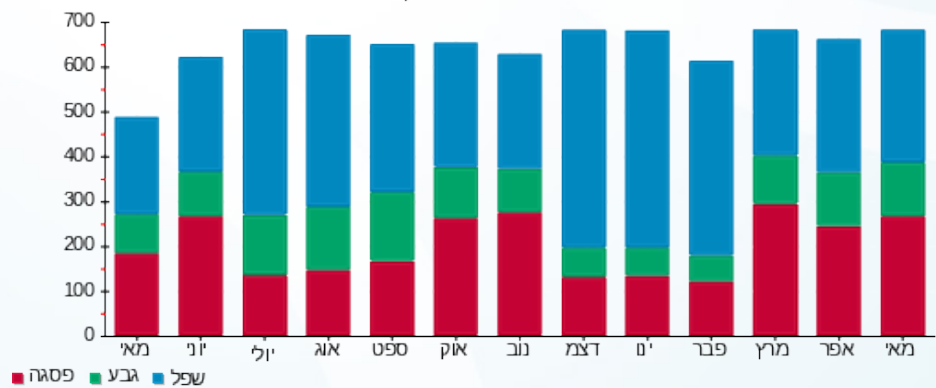

13/06/22 תאריך הפקה:  
 31/05/22 תאריך קריאה נוכחית:  
 01/05/22 תאריך קריאה קודמת:

שם דייר: בנין A - חברת ש.ב.א קומת כניסה  
 שם אתר: מרכז עזריאלי חולון

לקוח/ה נכבד/ה, אנו מתכבדים להגיש את חישוב צריכת החשמל לתקופה 01/05/22 - 31/05/22:

בנין A חברת ש.ב.א קומת כניסה - 1 - 16224426 (3x315)

סוג תעריף	סוג צריכה	קריאה קודמת	קריאה נוכחית	סה"כ צריכה בקוט"ש	מחיר לקוט"ש בא"ג	סה"כ לתשלום
		01/05/22	31/05/22			
777	פסגה	201,859.00	206,884.20	5,025.20	45.49	2,285.96 ₪
778	גבע	107,647.60	109,916.40	2,268.80	37.72	855.79 ₪
779	שפל	351,889.30	357,296.30	5,407.00	31.20	1,686.98 ₪

סה"כ לדייר:

פסגה	גבע	שפל	סה"כ	שיא ביקוש
5,025.20	2,268.80	5,407.00	12,701.00	
2,285.96 ₪	855.79 ₪	1,686.98 ₪	4,828.74 ₪	

סה"כ צריכה  
 סה"כ לתשלום

214.45 ₪	תשלום קבוע	
57.78 ₪	תשלום עבור גודל חיבור בKVA (3x315)	
5,100.97 ₪	סה"כ לתשלום	לא כולל מע"מ

התפלגות חיוב בש"ח לפי תעו"ז

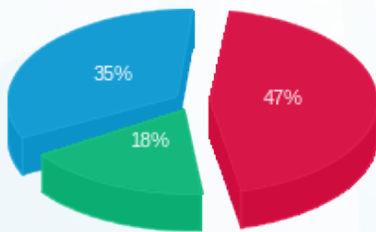

פסגה (2,285.96 ₪) - 47%  
 גבע (855.79 ₪) - 35%  
 שפל (1,686.98 ₪) - 18%

הסטוריית צריכה בקוט"ש

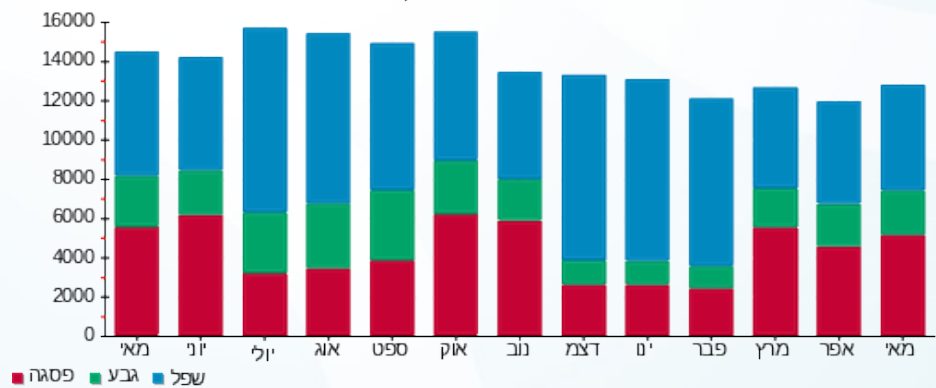



13/06/22

תאריך הפקדה:

שם דייר: בניין A - חנות בגדים ראשי

31/05/22

תאריך קריאה נוכחית:

שם אתר: מרכז עזריאלי חולון

01/05/22

תאריך קריאה קודמת:

לקוח/ה נכבד/ה, אנו מתכבדים להגיש את חישוב צריכת החשמל לתקופה 01/05/22 - 31/05/22:

בניין A - חנות בגדים ראשי - 1 - 18247176 (3x63)

סוג תעריף	סוג צריכה	קריאה קודמת	קריאה נוכחית	סה"כ צריכה בקוט"ש	מחיר לקוט"ש בא"ג	סה"כ לתשלום
פרטי חשבון עבור תאריכים:						
777	פסגה	01/05/22	31/05/22	459.20	45.49	208.89 ₪
778	גבע	2,454.50	2,589.10	134.60	37.72	50.77 ₪
779	שפל	7,031.00	7,254.50	223.50	31.20	69.73 ₪

סה"כ לדייר:

פסגה	גבע	שפל	סה"כ	שיא ביקוש
459.20	134.60	223.50	817.30	6.70
208.89 ₪	50.77 ₪	69.73 ₪	329.39 ₪	

סה"כ צריכה

סה"כ לתשלום

214.45 ₪	<b>תשלום קבוע</b>	
11.56 ₪	<b>תשלום עבור גודל חיבור בKVA (3x63)</b>	
555.40 ₪	<b>סה"כ לתשלום</b>	<b>לא כולל מע"מ</b>

התפלגות חיוב בש"ח לפי תע"ז

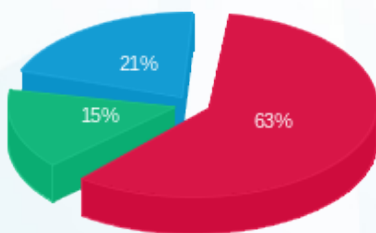

- פסגה (208.89 ₪)
- גבע (50.77 ₪)
- שפל (69.73 ₪)

הסטוריית צריכה בקוט"ש

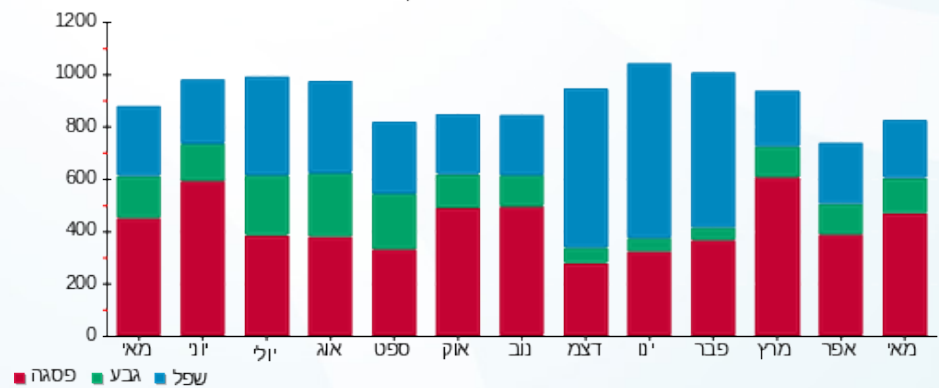



13/06/22

תאריך הפקדה:

שם דייר: בנין A - חנות מטרו סיטי

31/05/22

תאריך קריאה נוכחית:

שם אתר: מרכז עזריאלי חולון

01/05/22

תאריך קריאה קודמת:

לקוח/ה נכבד/ה, אנו מתכבדים להגיש את חישוב צריכת החשמל לתקופה 01/05/22 - 31/05/22:

בנין A - חנות מטרו סיטי - 5 - 16226535 (3x40)

סוג תעריף	סוג צריכה	קריאה קודמת	קריאה נוכחית	סה"כ צריכה בקוט"ש	מחיר לקוט"ש בא"ג	סה"כ לתשלום
פרטי חשבון עבור תאריכים:						
777	פסגה	01/05/22	31/05/22	1,095.10	45.49	498.16 ₪
778	גבע	7,131.10	7,347.80	216.70	37.72	81.74 ₪
779	שפל	14,518.10	14,644.90	126.80	31.20	39.56 ₪

סה"כ לדייר:

פסגה	גבע	שפל	סה"כ	שיא ביקוש
1,095.10	216.70	126.80	1,438.60	68.89
498.16 ₪	81.74 ₪	39.56 ₪	619.46 ₪	

סה"כ צריכה

סה"כ לתשלום

214.45 ₪	תשלום קבוע	
7.34 ₪	תשלום עבור גודל חיבור בKVA (3x40)	
841.25 ₪	סה"כ לתשלום	לא כולל מע"מ

התפלגות חיוב בש"ח לפי תעו"ז

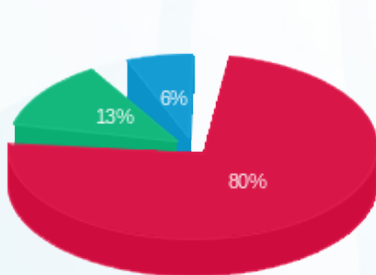

- פסגה (498.16 ₪) 80%
- גבע (81.74 ₪) 13%
- שפל (39.56 ₪) 6%

הסטוריית צריכה בקוט"ש

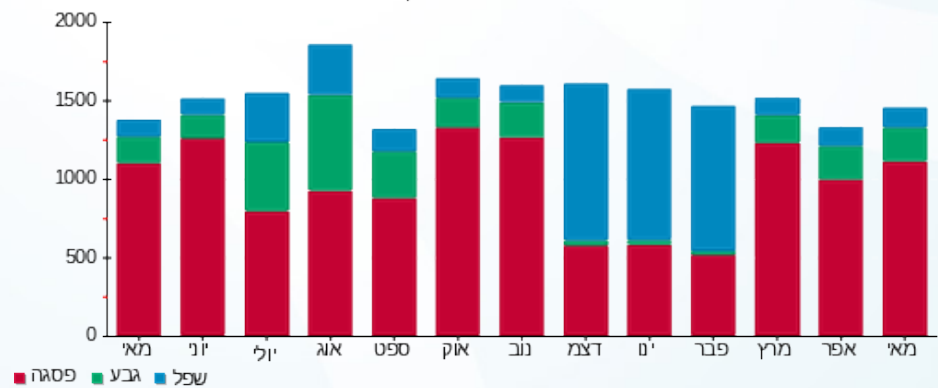



13/06/22

תאריך הפקדה:

שם דייר: בניין A - טלדור - שלט

31/05/22

תאריך קריאה נוכחית:

שם אתר: מרכז עזריאלי חולון

01/05/22

תאריך קריאה קודמת:

לקוח/ה נכבד/ה, אנו מתכבדים להגיש את חישוב צריכת החשמל לתקופה 01/05/22 - 31/05/22:

בניין A שלט טלדור - 8 - 13044111(3x16)

סוג תעריף	סוג צריכה	קריאה קודמת	קריאה נוכחית	סה"כ צריכה בקוט"ש	מחיר לקוט"ש בא"ג	סה"כ לתשלום
פרטי חשבון עבור תאריכים:						
777	פסגה	01/05/22	31/05/22	2,438.65	45.49	26.57 ₪
778	גבע	1,274.35	1,300.85	26.50	37.72	10.00 ₪
779	שפל	4,225.10	4,289.90	64.80	31.20	20.22 ₪

סה"כ לדייר:

פסגה	גבע	שפל	סה"כ	שיא ביקוש
58.40	26.50	64.80	149.70	0.20
26.57 ₪	10.00 ₪	20.22 ₪	56.78 ₪	

סה"כ צריכה

סה"כ לתשלום

0.00 ₪	<b>תשלום קבוע</b>	
2.93 ₪	<b>תשלום עבור גודל חיבור בKVA (3x16)</b>	
59.71 ₪	<b>סה"כ לתשלום</b>	<b>לא כולל מע"מ</b>

התפלגות חיוב בש"ח לפי תע"ז

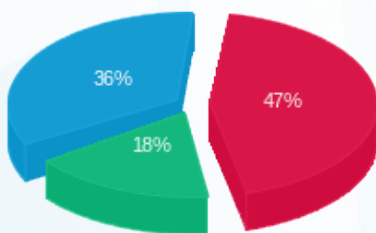

- פסגה (26.57 ₪)
- גבע (10.00 ₪)
- שפל (20.22 ₪)

הסטוריית צריכה בקוט"ש

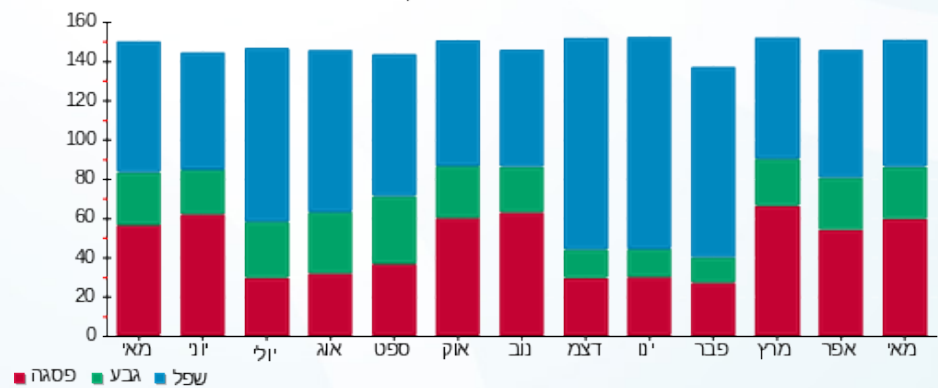



13/06/22

תאריך הפקה:

שם דייר: בנין A - לוח חרום סאפינס  
שם אתר: מרכז עזריאלי חולון

31/05/22

תאריך קריאה נוכחית:

01/05/22

תאריך קריאה קודמת:

לקוח/ה נכבד/ה, אנו מתכבדים להגיש את חישוב צריכת החשמל לתקופה 01/05/22 - 31/05/22:

בנין A לוח חרום סאפינס - 3 - 13044110(3x630)

סוג תעריף	סוג צריכה	קריאה קודמת	קריאה נוכחית	סה"כ צריכה בקוט"ש	מחיר לקוט"ש בא"ג	סה"כ לתשלום
פרטי חשבון עבור תאריכים:						
777	פסגה	01/05/22	31/05/22	818,841.60	45.49	9,168.60 ₪
778	גבע	427,986.00	436,834.80	8,848.80	37.72	3,337.77 ₪
779	שפל	1,400,101.20	1,421,106.00	21,004.80	31.20	6,553.50 ₪

סה"כ לדייר:

פסגה	גבע	שפל	סה"כ	שיא ביקוש
20,155.20	8,848.80	21,004.80	50,008.80	75.84
9,168.60 ₪	3,337.77 ₪	6,553.50 ₪	19,059.87 ₪	

סה"כ צריכה

סה"כ לתשלום

0.00 ₪	תשלום קבוע	
115.56 ₪	תשלום עבור גודל חיבור בKVA (3x630)	
19,175.42 ₪	סה"כ לתשלום	לא כולל מע"מ

התפלגות חיוב בש"ח לפי תע"ז

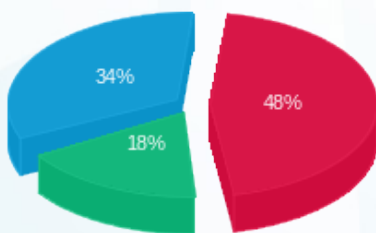

- פסגה (9,168.60 ₪) 48%
- גבע (3,337.77 ₪) 18%
- שפל (6,553.50 ₪) 34%

הסטוריית צריכה בקוט"ש

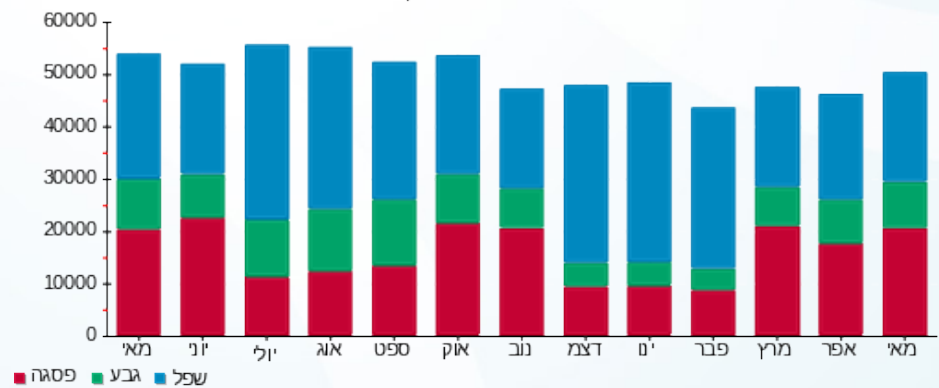



13/06/22

תאריך הפקה:

שם דייר: בניין A - מספרה  
שם אתר: מרכז עזריאלי חולון

31/05/22

תאריך קריאה נוכחית:

01/05/22

תאריך קריאה קודמת:

לקוח/ה נכבד/ה, אנו מתכבדים להגיש את חישוב צריכת החשמל לתקופה 01/05/22 - 31/05/22:

בניין A - מספרה - 8 - (3x100)16226535

סה"כ לתשלום	מחיר לקוט"ש בא"ג	סה"כ צריכה בקוט"ש	קריאה נוכחית	קריאה קודמת	סוג צריכה	סוג תעריף
			31/05/22	01/05/22		פרטי חשבון עבור תאריכים:
797.71 ₪	45.49	1,753.60	78,022.30	76,268.70	פסגה	777
173.02 ₪	37.72	458.70	21,651.00	21,192.30	גבע	778
169.92 ₪	31.20	544.60	48,574.00	48,029.40	שפל	779

בניין A - חנות 1 - 18247176 - 1 - (3x63)18247176

סה"כ לתשלום	מחיר לקוט"ש בא"ג	סה"כ צריכה בקוט"ש	קריאה נוכחית	קריאה קודמת	סוג צריכה	סוג תעריף
			31/05/22	01/05/22		פרטי חשבון עבור תאריכים:
-208.89 ₪	45.49	-459.20	8,303.30	7,844.10	פסגה	777
-50.77 ₪	37.72	-134.60	2,589.10	2,454.50	גבע	778
-69.73 ₪	31.20	-223.50	7,254.50	7,031.00	שפל	779

סה"כ לדייר:

שיא ביקוש	סה"כ	שפל	גבע	פסגה
60.99	1,939.60	321.10	324.10	1,294.40
	811.26 ₪	100.18 ₪	122.25 ₪	588.82 ₪

סה"כ צריכה

סה"כ לתשלום

214.45 ₪	תשלום קבוע	
6.79 ₪	תשלום עבור גודל חיבור ב KVA (3x37)	
1,032.49 ₪	סה"כ לתשלום	לא כולל מע"מ



13/06/22 תאריך הפקה:  
 31/05/22 תאריך קריאה נוכחית:  
 01/05/22 תאריך קריאה קודמת:

שם דייר: בנין A - נקודת טבע מ.ש.מ.  
 שם אתר: מרכז עזריאלי חולון

**לקוח/ה נכבד/ה, אנו מתכבדים להגיש את חישוב צריכת החשמל לתקופה 01/05/22 - 31/05/22:**

בנין A - נקודת טבע מ.ש.מ - 9 - 16226535(3x63)

סוג תעריף	סוג צריכה	קריאה קודמת	קריאה נוכחית	סה"כ צריכה בקוט"ש	מחיר לקוט"ש בא"ג	סה"כ לתשלום
פרטי חשבון עבור תאריכים:						
777	פסגה	01/05/22	31/05/22	3,190.30	45.49	1,451.27 ₪
778	גבע	45,155.50	46,036.10	880.60	37.72	332.16 ₪
779	שפל	122,096.40	123,724.30	1,627.90	31.20	507.90 ₪

סה"כ לדייר:

פסגה	גבע	שפל	סה"כ	שיא ביקוש
3,190.30	880.60	1,627.90	5,698.80	64.23
1,451.27 ₪	332.16 ₪	507.90 ₪	2,291.33 ₪	

סה"כ צריכה  
 סה"כ לתשלום

214.45 ₪	<b>תשלום קבוע</b>	
11.56 ₪	<b>תשלום עבור גודל חיבור בKVA (3x63)</b>	
2,517.34 ₪	<b>סה"כ לתשלום</b>	<b>לא כולל מע"מ</b>

התפלגות חיוב בש"ח לפי תעו"ז

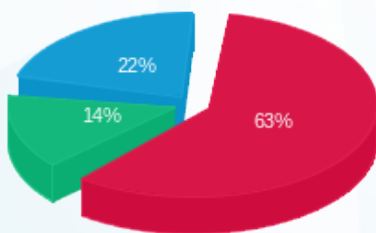

■ פסגה (1,451.27 ₪)  
 ■ גבע (332.16 ₪)  
 ■ שפל (507.90 ₪)

הסטוריית צריכה בקוט"ש

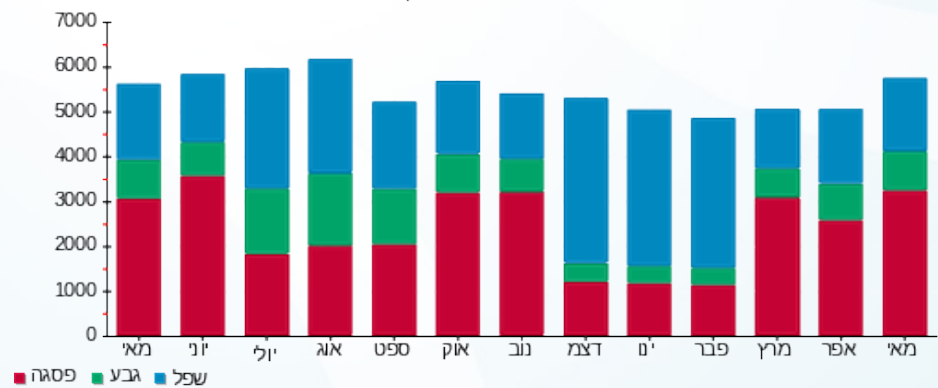



13/06/22

תאריך הפקדה:

שם דייר: בניין A - נת"ע - שלט

31/05/22

תאריך קריאה נוכחית:

שם אתר: מרכז עזריאלי חולון

01/05/22

תאריך קריאה קודמת:

לקוח/ה נכבד/ה, אנו מתכבדים להגיש את חישוב צריכת החשמל לתקופה 01/05/22 - 31/05/22:

בניין A שלט נת"ע - 9 - 13044110(3x16)

סוג תעריף	סוג צריכה	קריאה קודמת	קריאה נוכחית	סה"כ צריכה בקוט"ש	מחיר לקוט"ש בא"ג	סה"כ לתשלום
		01/05/22	31/05/22			
777	פסגה	1,814.90	1,814.90	0.00	45.49	0.00 ₪
778	גבע	953.75	953.75	0.00	37.72	0.00 ₪
779	שפל	3,100.65	3,100.65	0.00	31.20	0.00 ₪

סה"כ לדייר:

פסגה	גבע	שפל	סה"כ	שיא ביקוש
0.00	0.00	0.00	0.00	
0.00 ₪	0.00 ₪	0.00 ₪	0.00 ₪	

סה"כ צריכה

סה"כ לתשלום

0.00 ₪	<b>תשלום קבוע</b>	
2.93 ₪	<b>תשלום עבור גודל חיבור בKVA (3x16)</b>	
2.93 ₪	<b>סה"כ לתשלום</b>	<b>לא כולל מע"מ</b>

התפלגות חיוב בש"ח לפי תעו"ז

הסטוריית צריכה בקוט"ש

פסגה (0.00 ₪)  
גבע (0.00 ₪)  
שפל (0.00 ₪)

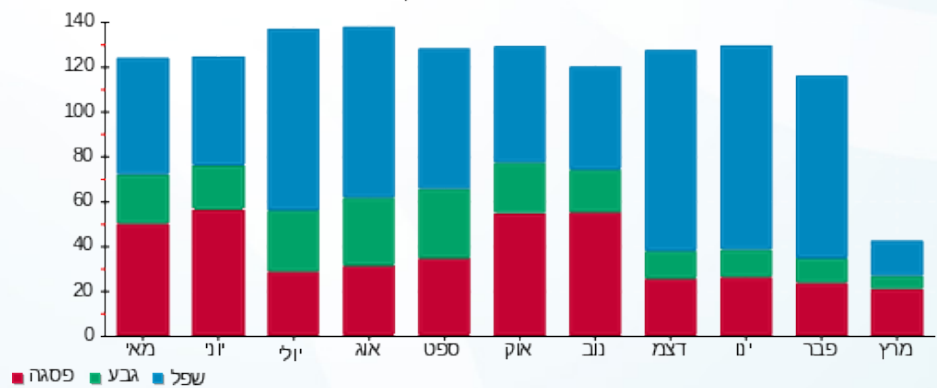



13/06/22 תאריך הפיקה:  
 31/05/22 תאריך קריאה נוכחית:  
 01/05/22 תאריך קריאה קודמת:

שם דייר: בניין A - סלקום  
 שם אתר: מרכז עזריאלי חולון

לקוח/ה נכבד/ה, אנו מתכבדים להגיש את חישוב צריכת החשמל לתקופה 01/05/22 - 31/05/22:

בניין A סלקום 1/3 - 16226535-1 - 16226535-1 (3x26.6666666664)

סוג תעריף	סוג צריכה	קריאה קודמת	קריאה נוכחית	סה"כ צריכה בקוט"ש	מחיר לקוט"ש בא"ג	סה"כ לתשלום
		01/05/22	31/05/22			
777	פסגה	31,272.50	32,154.43	881.93	45.49	401.19 ₪
778	גבע	16,235.83	16,616.63	380.80	37.72	143.64 ₪
779	שפל	51,576.67	52,484.67	908.00	31.20	283.30 ₪

סה"כ לדייר:

פסגה	גבע	שפל	סה"כ	שיא ביקוש
881.93	380.80	908.00	2,170.73	100.71
401.19 ₪	143.64 ₪	283.30 ₪	828.13 ₪	

סה"כ צריכה  
 סה"כ לתשלום

214.45 ₪	<b>תשלום קבוע</b>	
14.67 ₪	<b>תשלום עבור גודל חיבור בKVA (3x26.67)</b>	
1,057.25 ₪	<b>סה"כ לתשלום</b>	<b>לא כולל מע"מ</b>

התפלגות חיוב בש"ח לפי תעו"ז

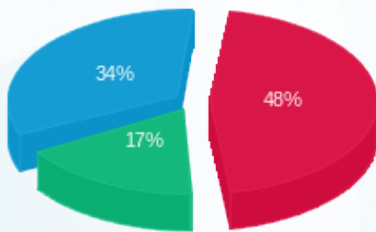

פסגה (401.19 ₪) ■  
 גבע (143.64 ₪) ■  
 שפל (283.30 ₪) ■

הסטוריית צריכה בקוט"ש

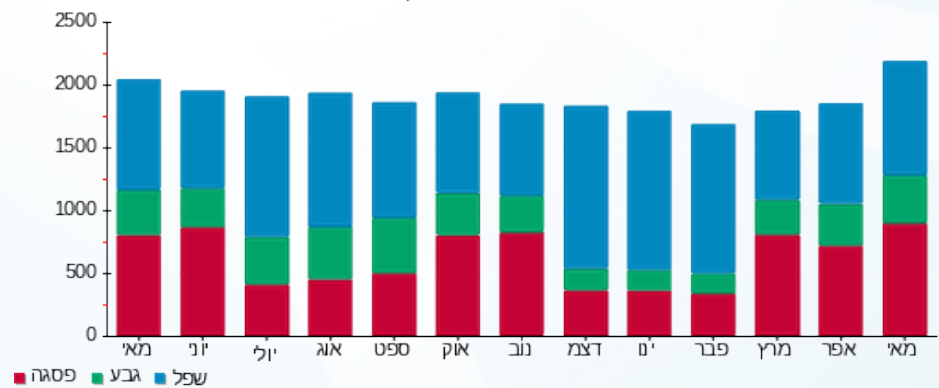



13/06/22

תאריך הפקה:

שם דייר: בנין A - ספייס - מכון כושר

31/05/22

תאריך קריאה נוכחית:

שם אתר: מרכז עזריאלי חולון

01/05/22

תאריך קריאה קודמת:

לקוח/ה נכבד/ה, אנו מתכבדים להגיש את חישוב צריכת החשמל לתקופה 01/05/22 - 31/05/22:

בנין A ספייס - מכון כושר - 5 - 13044111 (3x210)

סוג תעריף	סוג צריכה	קריאה קודמת	קריאה נוכחית	סה"כ צריכה בקוט"ש	מחיר לקוט"ש בא"ג	סה"כ לתשלום
		01/05/22	31/05/22			פרטי חשבון עבור תאריכים:
777	פסגה	476,952.00	488,556.00	11,604.00	45.49	5,278.66 ₪
778	גבע	232,204.80	236,944.00	4,739.20	37.72	1,787.63 ₪
779	שפל	448,120.80	452,204.80	4,084.00	31.20	1,274.21 ₪

סה"כ לדייר:

פסגה	גבע	שפל	סה"כ	שיא ביקוש
11,604.00	4,739.20	4,084.00	20,427.20	71.74
5,278.66 ₪	1,787.63 ₪	1,274.21 ₪	8,340.49 ₪	

סה"כ צריכה

סה"כ לתשלום

214.45 ₪	<b>תשלום קבוע</b>	
38.52 ₪	<b>תשלום עבור גודל חיבור בKVA (3x210)</b>	
8,593.46 ₪	<b>סה"כ לתשלום</b>	<b>לא כולל מע"מ</b>

התפלגות חיוב בש"ח לפי תע"ז

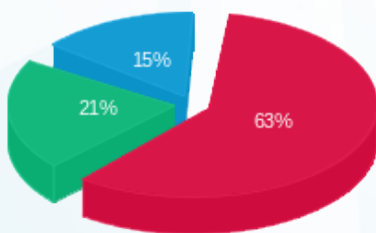

- פסגה (5,278.66 ₪) - 63%
- גבע (1,787.63 ₪) - 21%
- שפל (1,274.21 ₪) - 15%

הסטוריית צריכה בקוט"ש

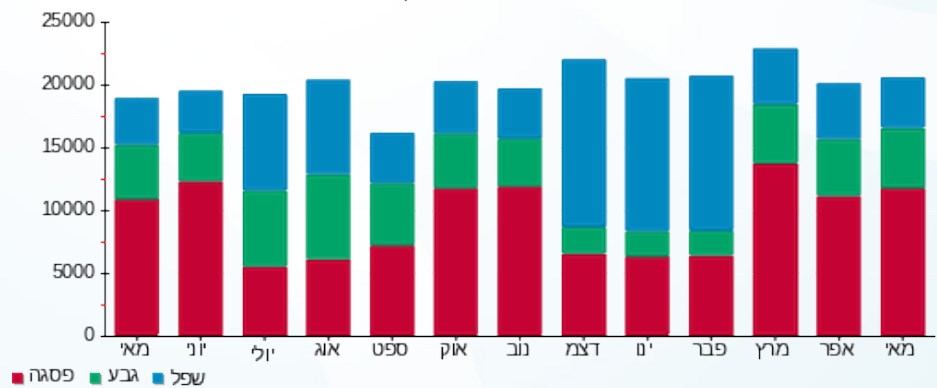

13/06/22 תאריך הפקה:  
 31/05/22 תאריך קריאה נוכחית:  
 01/05/22 תאריך קריאה קודמת:

שם דייר: בנין A - פיצה סנטרל  
 שם אתר: מרכז עזריאלי חולון

לקוח/ה נכבד/ה, אנו מתכבדים להגיש את חישוב צריכת החשמל לתקופה 01/05/22 - 31/05/22:

בנין A - פיצה סנטרל - 3 - 13044061 (3x250)

סוג תעריף	סוג צריכה	קריאה קודמת	קריאה נוכחית	סה"כ צריכה בקוט"ש	מחיר לקוט"ש בא"ג	סה"כ לתשלום
פרטי חשבון עבור תאריכים:						
777	פסגה	01/05/22	31/05/22	857.40	45.49	390.03 ₪
778	גבע	55,482.80	55,773.60	290.80	37.72	109.69 ₪
779	שפל	146,769.80	147,328.40	558.60	31.20	174.28 ₪

סה"כ לדייר:

פסגה	גבע	שפל	סה"כ	שיא ביקוש
857.40	290.80	558.60	1,706.80	6.61
390.03 ₪	109.69 ₪	174.28 ₪	674.00 ₪	

סה"כ צריכה  
 סה"כ לתשלום

214.45 ₪	<b>תשלום קבוע</b>	
45.86 ₪	<b>תשלום עבור גודל חיבור בKVA (3x250)</b>	
934.31 ₪	<b>סה"כ לתשלום</b>	<b>לא כולל מע"מ</b>

התפלגות חיוב בש"ח לפי תעו"ז

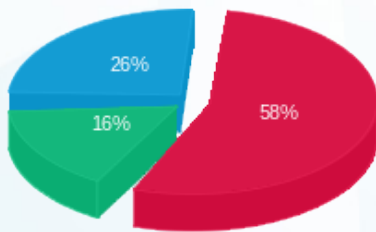

■ פסגה (390.03 ₪)  
 ■ גבע (109.69 ₪)  
 ■ שפל (174.28 ₪)

הסטוריית צריכה בקוט"ש

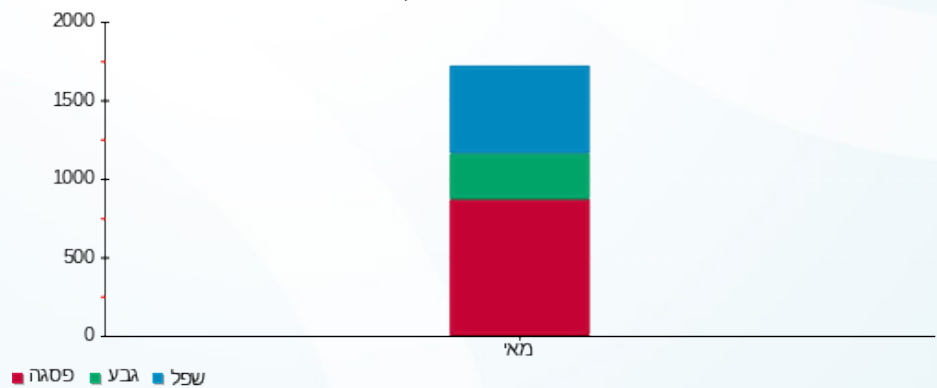



13/06/22

תאריך הפקדה:

שם דייר: בניין A - פיריין - שלט

31/05/22

תאריך קריאה נוכחית:

שם אתר: מרכז עזריאלי חולון

01/05/22

תאריך קריאה קודמת:

לקוח/ה נכבד/ה, אנו מתכבדים להגיש את חישוב צריכת החשמל לתקופה 01/05/22 - 31/05/22:

בניין A שלט פיריין - 6 - 13044110(3x16)

סוג תעריף	סוג צריכה	קריאה קודמת	קריאה נוכחית	סה"כ צריכה בקוט"ש	מחיר לקוט"ש בא"ג	סה"כ לתשלום
פרטי חשבון עבור תאריכים:						
777	פסגה	01/05/22	31/05/22	0.00	45.49	0.00 ₪
778	גבע	436.60	436.60	0.00	37.72	0.00 ₪
779	שפל	1,486.55	1,486.55	0.00	31.20	0.00 ₪

סה"כ לדייר:

פסגה	גבע	שפל	סה"כ	שיא ביקוש
0.00	0.00	0.00	0.00	
0.00 ₪	0.00 ₪	0.00 ₪	0.00 ₪	

סה"כ צריכה

סה"כ לתשלום

0.00 ₪	<b>תשלום קבוע</b>	
2.93 ₪	<b>תשלום עבור גודל חיבור בKVA (3x16)</b>	
2.93 ₪	<b>סה"כ לתשלום</b>	<b>לא כולל מע"מ</b>

התפלגות חיוב בש"ח לפי תעו"ז

הסטוריית צריכה בקוט"ש

פסגה (0.00 ₪)  
גבע (0.00 ₪)  
שפל (0.00 ₪)

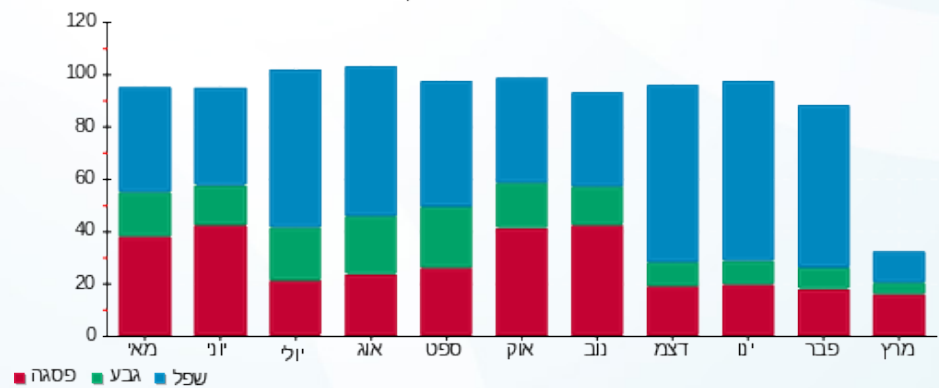

13/06/22 תאריך הפיקה:  
 31/05/22 תאריך קריאה נוכחית:  
 01/05/22 תאריך קריאה קודמת:

שם דייר: בנין A - פלאפון  
 שם אתר: מרכז עזריאלי חולון

לקוח/ה נכבד/ה, אנו מתכבדים להגיש את חישוב צריכת החשמל לתקופה 01/05/22 - 31/05/22:

בנין A פלאפון 16226535-1 / 1/3 - 16226535(3x26.6666666666664)

סוג תעריף	סוג צריכה	קריאה קודמת	קריאה נוכחית	סה"כ צריכה בקוט"ש	מחיר לקוט"ש בא"ג	סה"כ לתשלום
פרטי חשבון עבור תאריכים:						
777	פסגה	01/05/22	31/05/22	881.93	45.49	401.19 ₪
778	גבע	16,235.83	16,616.63	380.80	37.72	143.64 ₪
779	שפל	51,576.67	52,484.67	908.00	31.20	283.30 ₪

סה"כ לדייר:

פסגה	גבע	שפל	סה"כ	שיא ביקוש
881.93	380.80	908.00	2,170.73	100.71
401.19 ₪	143.64 ₪	283.30 ₪	828.13 ₪	

סה"כ צריכה  
 סה"כ לתשלום

214.45 ₪	<b>תשלום קבוע</b>	
14.67 ₪	<b>תשלום עבור גודל חיבור בKVA (3x26.67)</b>	
1,057.25 ₪	<b>סה"כ לתשלום</b>	<b>לא כולל מע"מ</b>

התפלגות חיוב בש"ח לפי תעו"ז

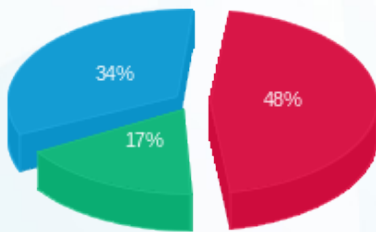

פסגה (401.19 ₪) 48%  
 גבע (143.64 ₪) 34%  
 שפל (283.30 ₪) 17%

הסטוריית צריכה בקוט"ש

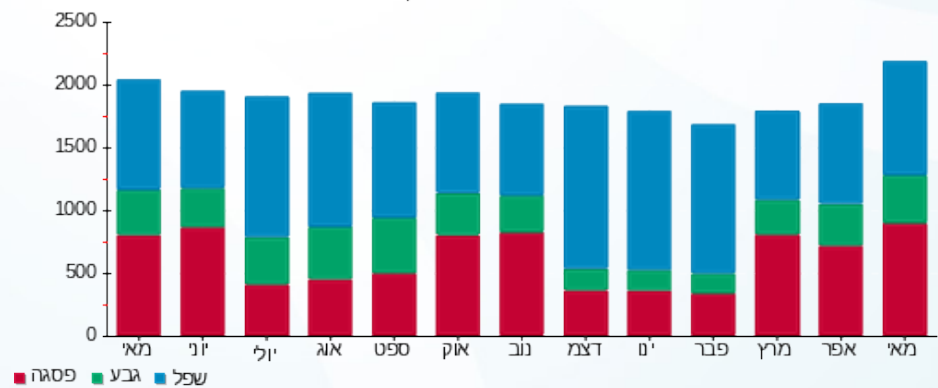



13/06/22

תאריך הפקה:

שם דייר: בנין A - פנדה שטיפת מכוניות  
שם אתר: מרכז עזריאלי חולון

31/05/22

תאריך קריאה נוכחית:

01/05/22

תאריך קריאה קודמת:

לקוח/ה נכבד/ה, אנו מתכבדים להגיש את חישוב צריכת החשמל לתקופה 01/05/22 - 31/05/22:

בנין A פנדה שטיפת מכוניות - 3 - 16226535 (3x125)

סוג תעריף	סוג צריכה	קריאה קודמת	קריאה נוכחית	סה"כ צריכה בקוט"ש	מחיר לקוט"ש בא"ג	סה"כ לתשלום
פרטי חשבון עבור תאריכים:						
777	פסגה	01/05/22	31/05/22	4,423.40	45.49	2,012.20 ₪
778	גבע	42,432.40	43,402.40	970.00	37.72	365.88 ₪
779	שפל	87,578.40	88,619.20	1,040.80	31.20	324.73 ₪

סה"כ לדייר:

פסגה	גבע	שפל	סה"כ	שיא ביקוש
4,423.40	970.00	1,040.80	6,434.20	154.12
2,012.20 ₪	365.88 ₪	324.73 ₪	2,702.82 ₪	

סה"כ צריכה

סה"כ לתשלום

214.45 ₪	תשלום קבוע	
22.93 ₪	תשלום עבור גודל חיבור בKVA (3x125)	
2,940.20 ₪	סה"כ לתשלום	לא כולל מע"מ

התפלגות חיוב בש"ח לפי תע"ז

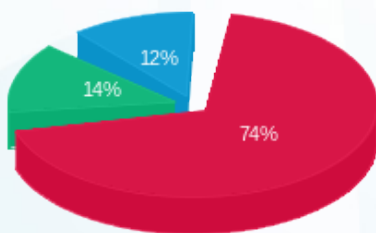

■ פסגה (2,012.20 ₪)  
■ גבע (365.88 ₪)  
■ שפל (324.73 ₪)

הסטוריית צריכה בקוט"ש

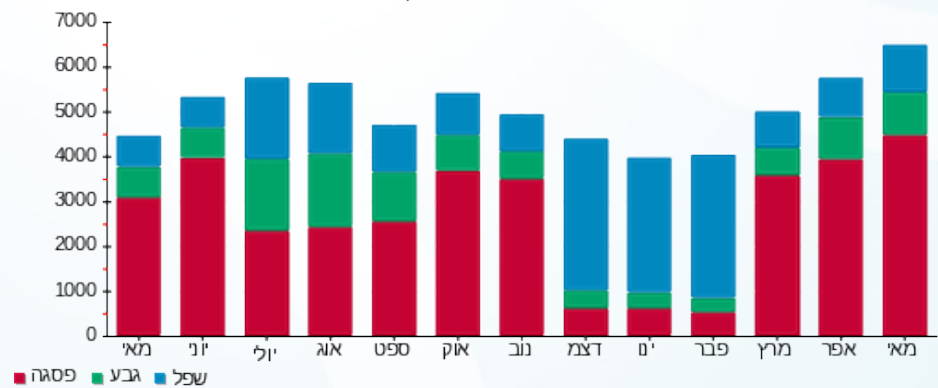



13/06/22

תאריך הפקה:

שם דייר: בניין A - ק.0 - בי.בי.בי

31/05/22

תאריך קריאה נוכחית:

שם אתר: מרכז עזריאלי חולון

01/05/22

תאריך קריאה קודמת:

לקוח/ה נכבד/ה, אנו מתכבדים להגיש את חישוב צריכת החשמל לתקופה 01/05/22 - 31/05/22:

בניין A - ק.0 - בי.בי.בי - 2 - 13044061(3x200)

סוג תעריף	סוג צריכה	קריאה קודמת	קריאה נוכחית	סה"כ צריכה בקוט"ש	מחיר לקוט"ש בא"ג	סה"כ לתשלום
פרטי חשבון עבור תאריכים:						
777	פסגה	01/05/22	31/05/22	7,919.40	45.49	3,602.54 ₪
778	גבע	149,371.40	153,311.20	3,939.80	37.72	1,486.09 ₪
779	שפל	363,270.40	369,227.00	5,956.60	31.20	1,858.46 ₪

סה"כ לדיר:

פסגה	גבע	שפל	סה"כ	שיא ביקוש
7,919.40	3,939.80	5,956.60	17,815.80	47.56
3,602.54 ₪	1,486.09 ₪	1,858.46 ₪	6,947.09 ₪	

סה"כ צריכה

סה"כ לתשלום

214.45 ₪	תשלום קבוע	
36.69 ₪	תשלום עבור גודל חיבור בKVA (3x200)	
7,198.22 ₪	סה"כ לתשלום	לא כולל מע"מ

התפלגות חיוב בש"ח לפי תעו"ז

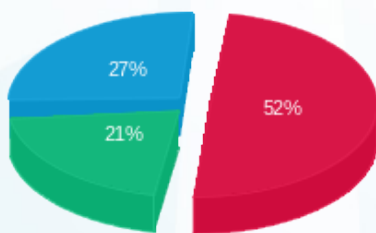

- פסגה (3,602.54 ₪) - 27%
- גבע (1,486.09 ₪) - 21%
- שפל (1,858.46 ₪) - 52%

הסטוריית צריכה בקוט"ש

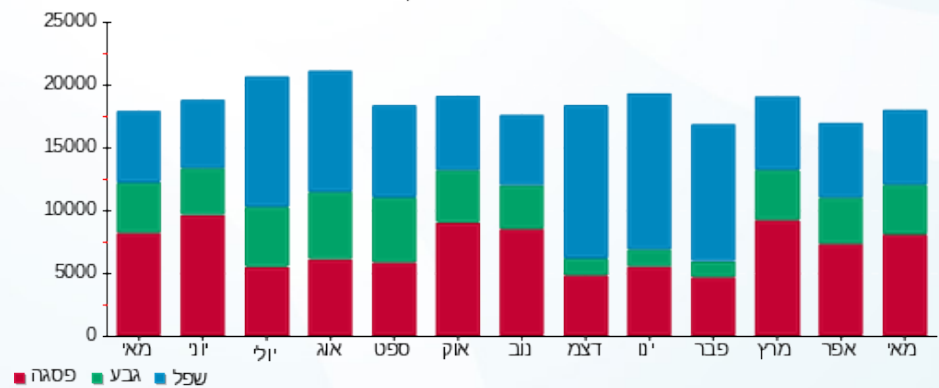

13/06/22 תאריך הפקה:  
 31/05/22 תאריך קריאה נוכחי:  
 01/05/22 תאריך קריאה קודמת:

שם דייר: בנין A - ק.01 - גנרטור חירום קומתי  
 שם אתר: מרכז עזריאלי חולון

**לקוח/ה נכבד/ה, אנו מתכבדים להגיש את חישוב צריכת החשמל לתקופה 01/05/22 - 31/05/22:**

**בנין A גנרטור חירום קומתי ק.1 - 1 - 16224436(0x0)**

סוג תעריף	סוג צריכה	קריאה קודמת	קריאה נוכחית	סה"כ צריכה בקוט"ש	מחיר לקוט"ש בא"ג	סה"כ לתשלום
פרטי חשבון עבור תאריכים:						
777	פסגה	01/05/22	31/05/22	0.00	45.49	0.00 ₪
778	גבע	1.50	1.50	0.00	37.72	0.00 ₪
779	שפל	8.00	8.00	0.00	31.20	0.00 ₪

סה"כ לדייר:

פסגה	גבע	שפל	סה"כ	שיא ביקוש
0.00	0.00	0.00	0.00	
0.00 ₪	0.00 ₪	0.00 ₪	0.00 ₪	

סה"כ צריכה  
 סה"כ לתשלום

214.45 ₪	<b>תשלום קבוע</b>	
0.00 ₪	<b>תשלום עבור גודל חיבור בKVA (0x0)</b>	
214.45 ₪	<b>סה"כ לתשלום</b>	<b>לא כולל מע"מ</b>

התפלגות חיוב בש"ח לפי תעו"ז

פסגה (0.00 ₪)  
 גבע (0.00 ₪)  
 שפל (0.00 ₪)

הסטוריית צריכה בקוט"ש

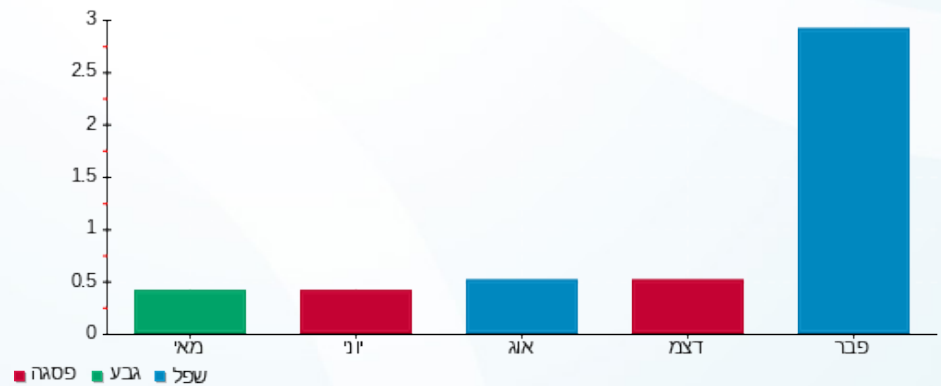



13/06/22

תאריך הפקה:

שם דייר: בניין A - ק.01 - חברת ש.ב.א - ב.ח.  
שם אתר: מרכז עזריאלי חולון

31/05/22

תאריך קריאה נוכחית:

01/05/22

תאריך קריאה קודמת:

לקוח/ה נכבד/ה, אנו מתכבדים להגיש את חישוב צריכת החשמל לתקופה 01/05/22 - 31/05/22:

בניין A חברת ש.ב.א קומה 1 ב.ח. - 1 - 16224420(3x630)

סוג תעריף	סוג צריכה	קריאה קודמת	קריאה נוכחית	סה"כ צריכה בקוט"ש	מחיר לקוט"ש בא"ג	סה"כ לתשלום
פרטי חשבון עבור תאריכים:						
		01/05/22	31/05/22			
777	פסגה	369,838.60	379,108.70	9,270.10	45.49	4,216.97 ₪
778	גבע	118,974.90	121,239.20	2,264.30	37.72	854.09 ₪
779	שפל	338,706.60	342,410.30	3,703.70	31.20	1,155.55 ₪

סה"כ לדייר:

פסגה	גבע	שפל	סה"כ	שיא ביקוש
9,270.10	2,264.30	3,703.70	15,238.10	
4,216.97 ₪	854.09 ₪	1,155.55 ₪	6,226.62 ₪	

סה"כ צריכה

סה"כ לתשלום

214.45 ₪	<b>תשלום קבוע</b>	
115.56 ₪	<b>תשלום עבור גודל חיבור בKVA (3x630)</b>	
6,556.63 ₪	<b>סה"כ לתשלום</b>	<b>לא כולל מע"מ</b>

התפלגות חיוב בש"ח לפי תעו"ז

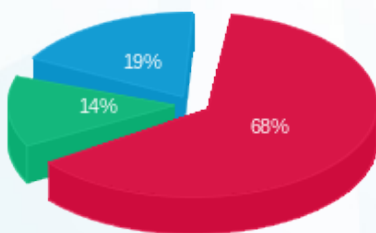

■ פסגה (4,216.97 ₪)  
■ גבע (854.09 ₪)  
■ שפל (1,155.55 ₪)

הסטוריית צריכה בקוט"ש

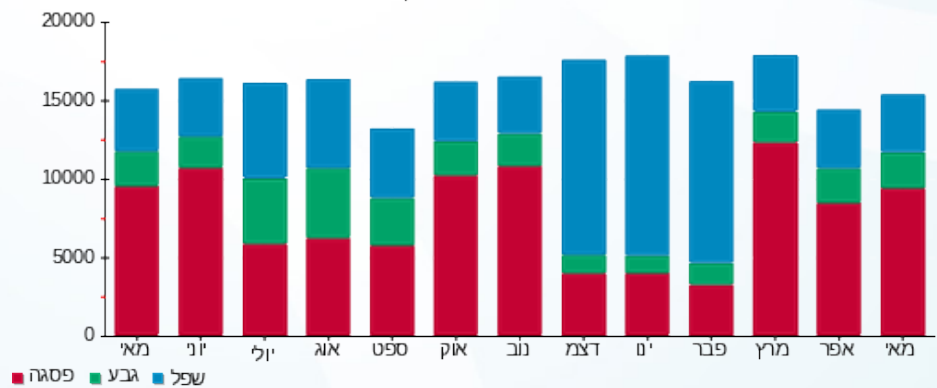

■ פסגה ■ גבע ■ שפל



13/06/22 תאריך הפקה:  
 31/05/22 תאריך קריאה נוכחית:  
 01/05/22 תאריך קריאה קודמת:

שם דייר: בנין A - ק.02 - הסטוק  
 שם אתר: מרכז עזריאלי חולון

**לקוח/ה נכבד/ה, אנו מתכבדים להגיש את חישוב צריכת החשמל לתקופה 01/05/22 - 31/05/22:**

בנין A - ק.2 - הסטוק - 6 - 16226535 (3x125)

סוג תעריף	סוג צריכה	קריאה קודמת	קריאה נוכחית	סה"כ צריכה בקוט"ש	מחיר לקוט"ש בא"ג	סה"כ לתשלום
פרטי חשבון עבור תאריכים:						
		01/05/22	31/05/22			
777	פסגה	143,470.60	147,101.40	3,630.80	45.49	1,651.65 ₪
778	גבע	37,865.20	38,767.60	902.40	37.72	340.39 ₪
779	שפל	50,593.80	51,041.20	447.40	31.20	139.59 ₪

סה"כ לדייר:

פסגה	גבע	שפל	סה"כ	שיא ביקוש
3,630.80	902.40	447.40	4,980.60	85.57
1,651.65 ₪	340.39 ₪	139.59 ₪	2,131.62 ₪	

סה"כ צריכה  
 סה"כ לתשלום

214.45 ₪	<b>תשלום קבוע</b>	
22.93 ₪	<b>תשלום עבור גודל חיבור בKVA (3x125)</b>	
2,369.00 ₪	<b>סה"כ לתשלום</b>	<b>לא כולל מע"מ</b>

התפלגות חיוב בש"ח לפי תעו"ז

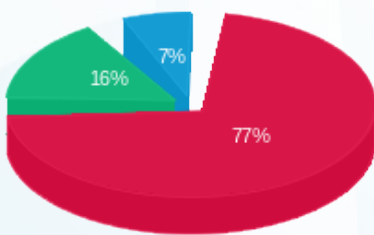

■ פסגה (1,651.65 ₪)  
 ■ גבע (340.39 ₪)  
 ■ שפל (139.59 ₪)

הסטוריית צריכה בקוט"ש

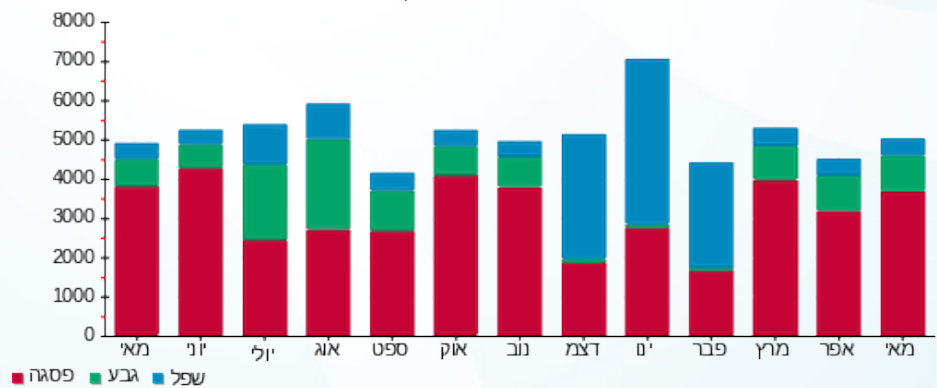



13/06/22

תאריך הפקה:

שם דייר: בניין A - ק.03 - פיריין

31/05/22

תאריך קריאה נוכחית:

שם אתר: מרכז עזריאלי חולון

01/05/22

תאריך קריאה קודמת:

לקוח/ה נכבד/ה, אנו מתכבדים להגיש את חישוב צריכת החשמל לתקופה 01/05/22 - 31/05/22:

בניין A פיריין קומה 3 - 5 - 13044061 (3x630)

סוג תעריף	סוג צריכה	קריאה קודמת	קריאה נוכחית	סה"כ צריכה בקוט"ש	מחיר לקוט"ש בא"ג	סה"כ לתשלום
פרטי חשבון עבור תאריכים:						
777	פסגה	01/05/22	31/05/22	17,610.00	45.49	8,010.79 ₪
778	גבע	325,974.00	331,934.00	5,960.00	37.72	2,248.11 ₪
779	שפל	1,066,086.00	1,080,060.00	13,974.00	31.20	4,359.89 ₪

סה"כ לדייר:

פסגה	גבע	שפל	סה"כ	שיא ביקוש
17,610.00	5,960.00	13,974.00	37,544.00	70.74
₪ 8,010.79	₪ 2,248.11	₪ 4,359.89	₪ 14,618.79	

סה"כ צריכה

סה"כ לתשלום

214.45 ₪	<b>תשלום קבוע</b>	
115.56 ₪	<b>תשלום עבור גודל חיבור בKVA (3x630)</b>	
14,948.80 ₪	<b>סה"כ לתשלום</b>	<b>לא כולל מע"מ</b>

התפלגות חיוב בש"ח לפי תעו"ז

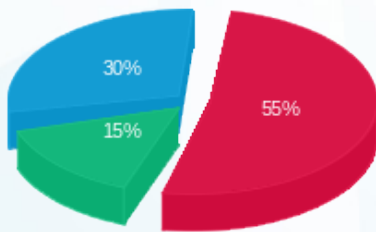

- פסגה (₪ 8,010.79) - 55%
- גבע (₪ 2,248.11) - 15%
- שפל (₪ 4,359.89) - 30%

הסטוריית צריכה בקוט"ש

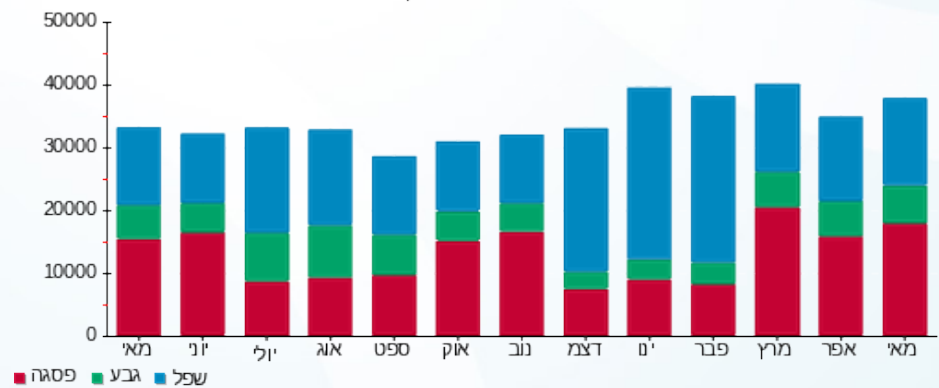

- פסגה
- גבע
- שפל





13/06/22

תאריך הפקדה:

שם דייר: בניין A - ק.04 - פיריין

31/05/22

תאריך קריאה נוכחית:

שם אתר: מרכז עזריאלי חולון

01/05/22

תאריך קריאה קודמת:

לקוח/ה נכבד/ה, אנו מתכבדים להגיש את חישוב צריכת החשמל לתקופה 01/05/22 - 31/05/22:

בניין A פיריין קומה 4 - 4 - 16226535(3x630)

סוג תעריף	סוג צריכה	קריאה קודמת	קריאה נוכחית	סה"כ צריכה בקוט"ש	מחיר לקוט"ש בא"ג	סה"כ לתשלום
פרטי חשבון עבור תאריכים:						
777	פסגה	01/05/22	31/05/22	12,566.00	45.49	5,716.27 ₪
778	גבע	199,166.00	202,858.00	3,692.00	37.72	1,392.62 ₪
779	שפל	511,970.00	518,696.00	6,726.00	31.20	2,098.51 ₪

סה"כ לדייר:

פסגה	גבע	שפל	סה"כ	שיא ביקוש
12,566.00	3,692.00	6,726.00	22,984.00	1,239.42
₪ 5,716.27	₪ 1,392.62	₪ 2,098.51	₪ 9,207.41	

סה"כ צריכה

סה"כ לתשלום

₪ 0.00	<b>תשלום קבוע</b>	
₪ 115.56	<b>תשלום עבור גודל חיבור בKVA (3x630)</b>	
₪ 9,322.97	<b>סה"כ לתשלום</b>	<b>לא כולל מע"מ</b>

התפלגות חיוב בש"ח לפי תעו"ז

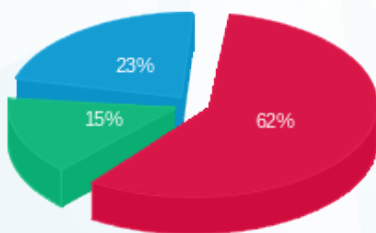

- פסגה (₪ 5,716.27) 62%
- גבע (₪ 1,392.62) 15%
- שפל (₪ 2,098.51) 23%

הסטוריית צריכה בקוט"ש

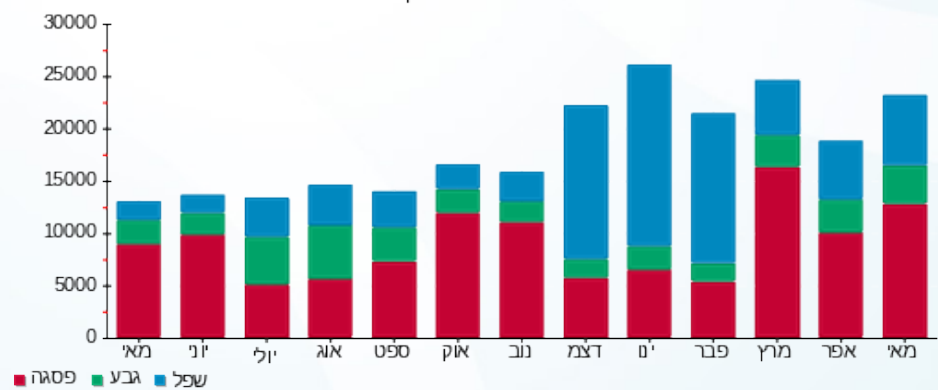



13/06/22 תאריך הפקה:  
 31/05/22 תאריך קריאה נוכחית:  
 01/05/22 תאריך קריאה קודמת:

**שם דייר:** בניין A - ק.05 - פיריין  
**שם אתר:** מרכז עזריאלי חולון

**לקוח/ה נכבד/ה, אנו מתכבדים להגיש את חישוב צריכת החשמל לתקופה 01/05/22 - 31/05/22:**

**בניין A - ק.05 - פיריין - 6 - 13044100(3x630)**

סוג תעריף	סוג צריכה	קריאה קודמת	קריאה נוכחית	סה"כ צריכה בקוט"ש	מחיר לקוט"ש בא"ג	סה"כ לתשלום
פרטי חשבון עבור תאריכים:			01/05/22	31/05/22		
777	פסגה	467,844.00	482,468.00	14,624.00	45.49	6,652.46 ₪
778	גבע	176,392.00	181,164.00	4,772.00	37.72	1,800.00 ₪
779	שפל	482,750.00	493,234.00	10,484.00	31.20	3,271.01 ₪

**בניין A - ק.05 - 1 - 17313035(3x200)**

סוג תעריף	סוג צריכה	קריאה קודמת	קריאה נוכחית	סה"כ צריכה בקוט"ש	מחיר לקוט"ש בא"ג	סה"כ לתשלום
פרטי חשבון עבור תאריכים:			01/05/22	31/05/22		
777	פסגה	11,329.60	14,473.50	-3,143.90	45.49	-1,430.16 ₪
778	גבע	4,961.40	6,226.40	-1,265.00	37.72	-477.16 ₪
779	שפל	22,626.30	25,676.40	-3,050.10	31.20	-951.63 ₪

**בניין A - ק.05 - 1 - 20281666(0x0)**

סוג תעריף	סוג צריכה	קריאה קודמת	קריאה נוכחית	סה"כ צריכה בקוט"ש	מחיר לקוט"ש בא"ג	סה"כ לתשלום
פרטי חשבון עבור תאריכים:			01/05/22	31/05/22		
777	פסגה	13,534.50	18,549.00	-5,014.50	45.49	-2,281.10 ₪
778	גבע	3,062.70	4,261.90	-1,199.20	37.72	-452.34 ₪
779	שפל	15,910.50	18,574.80	-2,664.30	31.20	-831.26 ₪

**סה"כ לדייר:**

פסגה	גבע	שפל	סה"כ	שיא ביקוש
6,465.60	2,307.80	4,769.60	13,543.00	63.00
2,941.20 ₪	870.50 ₪	1,488.12 ₪	5,299.82 ₪	

סה"כ צריכה  
 סה"כ לתשלום

0.00 ₪	<b>תשלום קבוע</b>	
78.87 ₪	<b>תשלום עבור גודל חיבור בKVA (3x430)</b>	
5,378.69 ₪	<b>סה"כ לתשלום</b>	<b>לא כולל מע"מ</b>





13/06/22

תאריך הפקה:

שם דייר: בניין A - ק.05 - רוקוול

31/05/22

תאריך קריאה נוכחית:

שם אתר: מרכז עזריאלי חולון

01/05/22

תאריך קריאה קודמת:

לקוח/ה נכבד/ה, אנו מתכבדים להגיש את חישוב צריכת החשמל לתקופה 01/05/22 - 31/05/22:

בניין A - ק.05 - רוקוול - 1 - 17313035(3x200)

סוג תעריף	סוג צריכה	קריאה קודמת	קריאה נוכחית	סה"כ צריכה בקוט"ש	מחיר לקוט"ש בא"ג	סה"כ לתשלום
פרטי חשבון עבור תאריכים:			01/05/22	31/05/22		
777	פסגה	11,329.60	14,473.50	3,143.90	45.49	1,430.16 ₪
778	גבע	4,961.40	6,226.40	1,265.00	37.72	477.16 ₪
779	שפל	22,626.30	25,676.40	3,050.10	31.20	951.63 ₪

בניין A - ק.05 - רוקוול - 1 - 20281666(0x0)

סוג תעריף	סוג צריכה	קריאה קודמת	קריאה נוכחית	סה"כ צריכה בקוט"ש	מחיר לקוט"ש בא"ג	סה"כ לתשלום
פרטי חשבון עבור תאריכים:			01/05/22	31/05/22		
777	פסגה	13,534.50	18,549.00	5,014.50	45.49	2,281.10 ₪
778	גבע	3,062.70	4,261.90	1,199.20	37.72	452.34 ₪
779	שפל	15,910.50	18,574.80	2,664.30	31.20	831.26 ₪

סה"כ לדירה:

פסגה	גבע	שפל	סה"כ	שיא ביקוש
8,158.40	2,464.20	5,714.40	16,337.00	60.30
₪ 3,711.26	₪ 929.50	₪ 1,782.89	₪ 6,423.65	

סה"כ צריכה  
סה"כ לתשלום

214.45 ₪	תשלום קבוע	
36.69 ₪	תשלום עבור גודל חיבור בKVA (3x200)	
6,674.78 ₪	סה"כ לתשלום	לא כולל מע"מ

התפלגות חיוב בש"ח לפי תע"ז

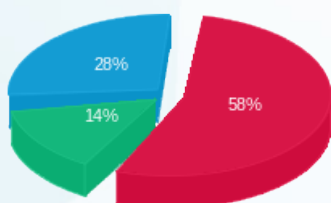

פסגה (₪ 3,711.26)  
גבע (₪ 929.50)  
שפל (₪ 1,782.89)

הסטוריית צריכה בקוט"ש

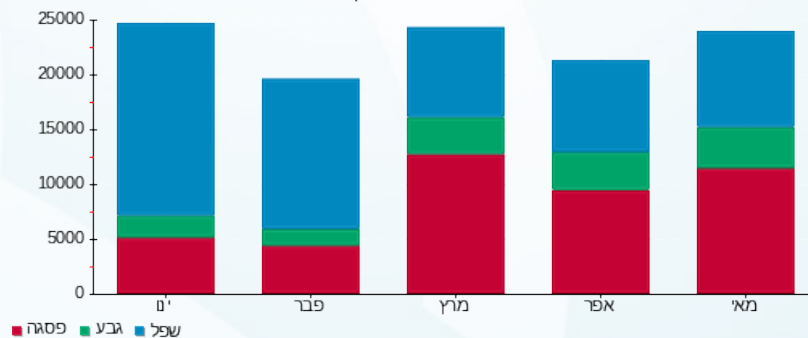



13/06/22

תאריך הפקדה:

שם דייר: בנין A - ק.06 - טלדור

31/05/22

תאריך קריאה נוכחית:

שם אתר: מרכז עזריאלי חולון

01/05/22

תאריך קריאה קודמת:

לקוח/ה נכבד/ה, אנו מתכבדים להגיש את חישוב צריכת החשמל לתקופה 01/05/22 - 31/05/22:

בנין A טלדור קומה 6 - 5 - 13044057(3x630)

סוג תעריף	סוג צריכה	קריאה קודמת	קריאה נוכחית	סה"כ צריכה בקוט"ש	מחיר לקוט"ש בא"ג	סה"כ לתשלום
פרטי חשבון עבור תאריכים:						
777	פסגה	01/05/22	31/05/22	16,404.00	45.49	7,462.18 ₪
778	גבע	240,344.00	244,880.00	4,536.00	37.72	1,710.98 ₪
779	שפל	798,378.00	808,412.00	10,034.00	31.20	3,130.61 ₪

סה"כ לדייר:

פסגה	גבע	שפל	סה"כ	שיא ביקוש
16,404.00	4,536.00	10,034.00	30,974.00	73.06
7,462.18 ₪	1,710.98 ₪	3,130.61 ₪	12,303.77 ₪	

סה"כ צריכה

סה"כ לתשלום

214.45 ₪	תשלום קבוע	
115.56 ₪	תשלום עבור גודל חיבור בKVA (3x630)	
12,633.78 ₪	סה"כ לתשלום	לא כולל מע"מ

התפלגות חיוב בש"ח לפי תע"ז

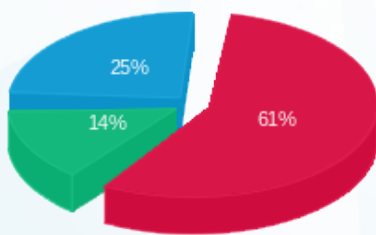

- פסגה (7,462.18 ₪) 61%
- גבע (1,710.98 ₪) 25%
- שפל (3,130.61 ₪) 14%

הסטוריית צריכה בקוט"ש

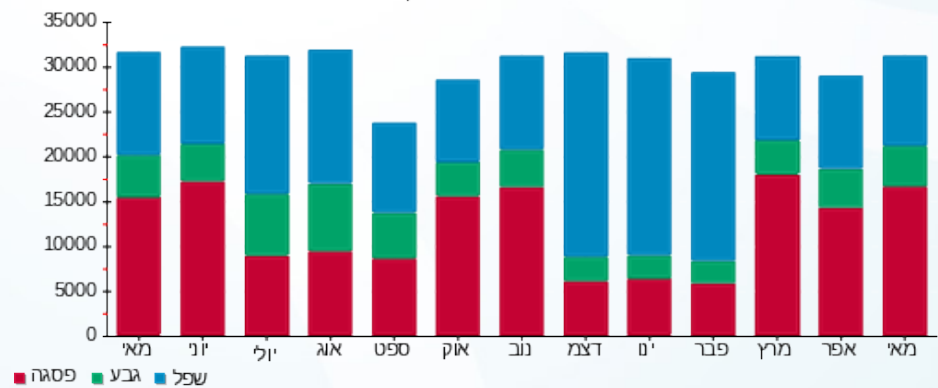

13/06/22 תאריך הפקה:  
 31/05/22 תאריך קריאה נוכחית:  
 01/05/22 תאריך קריאה קודמת:

שם דייר: בנין A - ק.07 - טלדור  
 שם אתר: מרכז עזריאלי חולון

**לקוח/ה נכבד/ה, אנו מתכבדים להגיש את חישוב צריכת החשמל לתקופה 01/05/22 - 31/05/22:**

בנין A טלדור- קומה 7 - 4 - 13044111(3x630)

סוג תעריף	סוג צריכה	קריאה קודמת	קריאה נוכחית	סה"כ צריכה בקוט"ש	מחיר לקוט"ש בא"ג	סה"כ לתשלום
פרטי חשבון עבור תאריכים:						
777	פסגה	01/05/22	31/05/22	15,652.00	45.49	7,120.09 ₪
778	גבע	203,376.00	207,044.00	3,668.00	37.72	1,383.57 ₪
779	שפל	599,918.00	605,236.00	5,318.00	31.20	1,659.22 ₪

סה"כ לדייר:

פסגה	גבע	שפל	סה"כ	שיא ביקוש
15,652.00	3,668.00	5,318.00	24,638.00	71.58
7,120.09 ₪	1,383.57 ₪	1,659.22 ₪	10,162.88 ₪	

סה"כ צריכה  
 סה"כ לתשלום

0.00 ₪	<b>תשלום קבוע</b>	
115.56 ₪	<b>תשלום עבור גודל חיבור בKVA (3x630)</b>	
10,278.44 ₪	<b>סה"כ לתשלום</b>	<b>לא כולל מע"מ</b>

התפלגות חיוב בש"ח לפי תע"ז

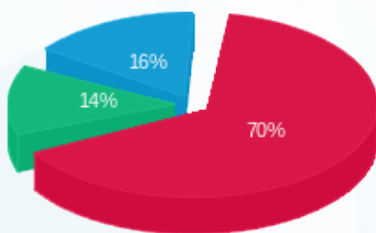

■ פסגה (7,120.09 ₪)  
 ■ גבע (1,383.57 ₪)  
 ■ שפל (1,659.22 ₪)

הסטוריית צריכה בקוט"ש

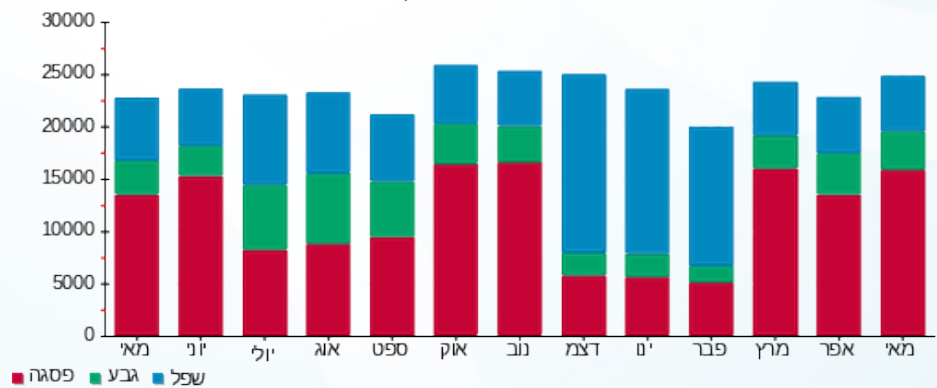



13/06/22

תאריך הפקה:

שם דייר: בניין A - ק.08 - אופסיס

31/05/22

תאריך קריאה נוכחית:

שם אתר: מרכז עזריאלי חולון

01/05/22

תאריך קריאה קודמת:

לקוח/ה נכבד/ה, אנו מתכבדים להגיש את חישוב צריכת החשמל לתקופה 01/05/22 - 31/05/22:

בניין A - ק.8 - אופסיס - 2 - 18040295 (3x400)

סוג תעריף	סוג צריכה	קריאה קודמת	קריאה נוכחית	סה"כ צריכה בקוט"ש	מחיר לקוט"ש בא"ג	סה"כ לתשלום
פרטי חשבון עבור תאריכים:						
		01/05/22	31/05/22			
777	פסגה	111,498.80	115,975.60	4,476.80	45.49	2,036.50 ₪
778	גבע	49,267.60	50,954.40	1,686.80	37.72	636.26 ₪
779	שפל	159,786.40	163,772.80	3,986.40	31.20	1,243.76 ₪

סה"כ לדייר:

פסגה	גבע	שפל	סה"כ	שיא ביקוש
4,476.80	1,686.80	3,986.40	10,150.00	17.57
2,036.50 ₪	636.26 ₪	1,243.76 ₪	3,916.51 ₪	

סה"כ צריכה

סה"כ לתשלום

0.00 ₪	<b>תשלום קבוע</b>	
73.37 ₪	<b>תשלום עבור גודל חיבור בKVA (3x400)</b>	
3,989.88 ₪	<b>סה"כ לתשלום</b>	<b>לא כולל מע"מ</b>

התפלגות חיוב בש"ח לפי תעו"ז

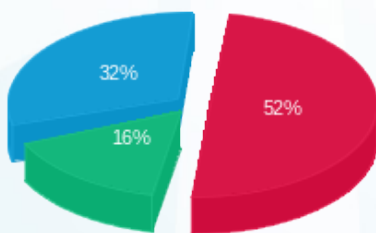

- פסגה (2,036.50 ₪) 52%
- גבע (636.26 ₪) 16%
- שפל (1,243.76 ₪) 32%

הסטוריית צריכה בקוט"ש

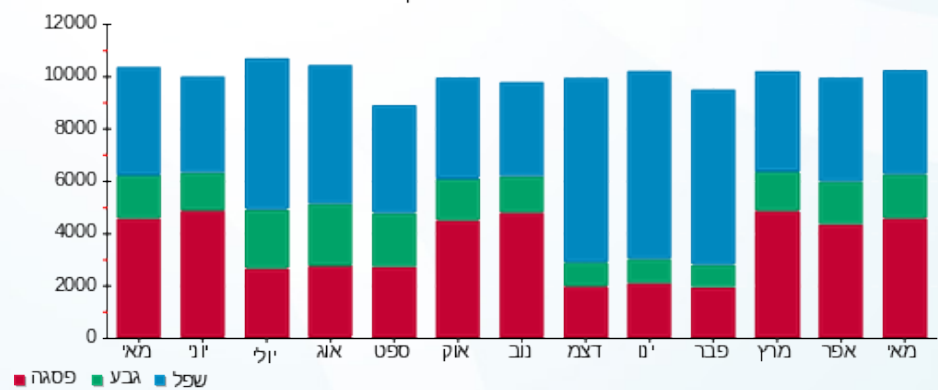

13/06/22 תאריך הפקה:  
 31/05/22 תאריך קריאה נוכחית:  
 01/05/22 תאריך קריאה קודמת:

שם דייר: בנין A - ק.08 - אופסיס E2  
 שם אתר: מרכז עזריאלי חולון

**לקוח/ה נכבד/ה, אנו מתכבדים להגיש את חישוב צריכת החשמל לתקופה 01/05/22 - 31/05/22:**

**בנין A - ק.8 - אופסיס 4 - 18040295(3x630) E2**

סוג תעריף	סוג צריכה	קריאה קודמת	קריאה נוכחית	סה"כ צריכה בקוט"ש	מחיר לקוט"ש בא"ג	סה"כ לתשלום
פרטי חשבון עבור תאריכים:						
		01/05/22	31/05/22			
777	פסגה	158,738.40	163,944.80	5,206.40	45.49	2,368.39 ₪
778	גבע	54,873.60	56,431.20	1,557.60	37.72	587.53 ₪
779	שפל	135,342.40	137,783.20	2,440.80	31.20	761.53 ₪

סה"כ לדייר:

פסגה	גבע	שפל	סה"כ	שיא ביקוש
5,206.40	1,557.60	2,440.80	9,204.80	29.09
2,368.39 ₪	587.53 ₪	761.53 ₪	3,717.45 ₪	

סה"כ צריכה  
 סה"כ לתשלום

214.45 ₪	<b>תשלום קבוע</b>	
115.56 ₪	<b>תשלום עבור גודל חיבור בKVA (3x630)</b>	
4,047.46 ₪	<b>סה"כ לתשלום</b>	<b>לא כולל מע"מ</b>

התפלגות חיוב בש"ח לפי תע"ז

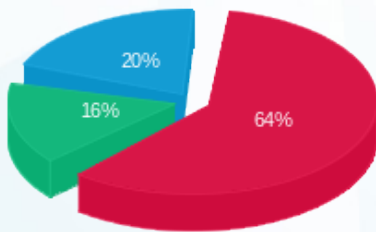

פסגה (2,368.39 ₪) 64%  
 גבע (587.53 ₪) 16%  
 שפל (761.53 ₪) 20%

הסטוריית צריכה בקוט"ש

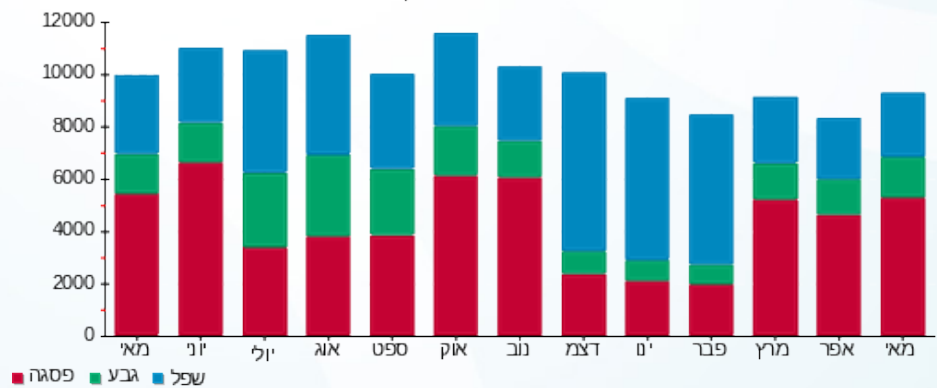



13/06/22

תאריך הפקה:

שם דייר: בניין A - ק.08 - נת"ע

31/05/22

תאריך קריאה נוכחית:

שם אתר: מרכז עזריאלי חולון

01/05/22

תאריך קריאה קודמת:

לקוח/ה נכבד/ה, אנו מתכבדים להגיש את חישוב צריכת החשמל לתקופה 01/05/22 - 31/05/22:

בניין A נת"ע E1 ק.8 - 3 - 18040295(3x630)

סוג תעריף	סוג צריכה	קריאה קודמת	קריאה נוכחית	סה"כ צריכה בקוט"ש	מחיר לקוט"ש בא"ג	סה"כ לתשלום
פרטי חשבון עבור תאריכים:						
777	פסגה	01/05/22	31/05/22	6,895.20	45.49	3,136.63 ₪
778	גבע	61,350.40	62,916.80	1,566.40	37.72	590.85 ₪
779	שפל	179,252.80	181,330.40	2,077.60	31.20	648.21 ₪

סה"כ לדיר:

פסגה	גבע	שפל	סה"כ	שיא ביקוש
6,895.20	1,566.40	2,077.60	10,539.20	36.30
3,136.63 ₪	590.85 ₪	648.21 ₪	4,375.68 ₪	

סה"כ צריכה

סה"כ לתשלום

214.45 ₪	תשלום קבוע	
115.56 ₪	תשלום עבור גודל חיבור בKVA (3x630)	
4,705.69 ₪	סה"כ לתשלום	לא כולל מע"מ

התפלגות חיוב בש"ח לפי תע"ז

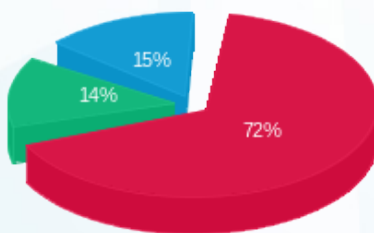

- פסגה (3,136.63 ₪)
- גבע (590.85 ₪)
- שפל (648.21 ₪)

הסטוריית צריכה בקוט"ש

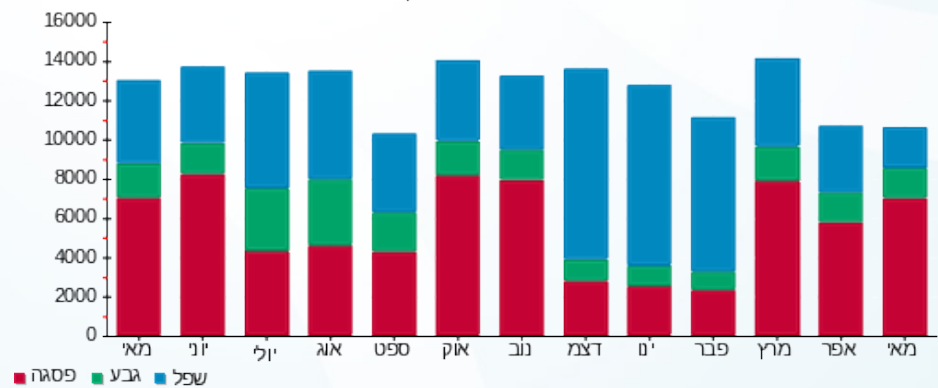

- פסגה
- גבע
- שפל





13/06/22

תאריך הפקדה:

שם דייר: בניין A - ק.08 - נת"ע - חדר שרתים  
שם אתר: מרכז עזריאלי חולון

31/05/22

תאריך קריאה נוכחית:

01/05/22

תאריך קריאה קודמת:

לקוח/ה נכבד/ה, אנו מתכבדים להגיש את חישוב צריכת החשמל לתקופה 01/05/22 - 31/05/22:

בניין A נת"ע חדר שרתים ק.8 - 1 - 18040295 (3x200)

סוג תעריף	סוג צריכה	קריאה קודמת	קריאה נוכחית	סה"כ צריכה בקוט"ש	מחיר לקוט"ש בא"ג	סה"כ לתשלום
פרטי חשבון עבור תאריכים:						
777	פסגה	01/05/22	31/05/22	681.20	45.49	309.88 ₪
778	גבע	9,870.20	10,160.80	290.60	37.72	109.61 ₪
779	שפל	31,430.40	32,126.20	695.80	31.20	217.09 ₪

סה"כ לדייר:

פסגה	גבע	שפל	סה"כ	שיא ביקוש
681.20	290.60	695.80	1,667.60	4.90
₪ 309.88	₪ 109.61	₪ 217.09	₪ 636.58	

סה"כ צריכה

סה"כ לתשלום

214.45 ₪	<b>תשלום קבוע</b>	
36.69 ₪	<b>תשלום עבור גודל חיבור בKVA (3x200)</b>	
887.72 ₪	<b>סה"כ לתשלום</b>	<b>לא כולל מע"מ</b>

התפלגות חיוב בש"ח לפי תע"ז

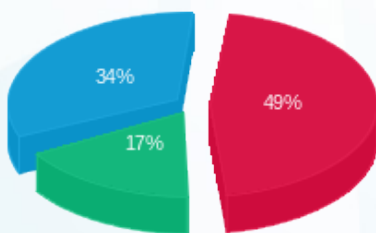

- פסגה (₪ 309.88) - 49%
- גבע (₪ 109.61) - 34%
- שפל (₪ 217.09) - 17%

הסטוריית צריכה בקוט"ש

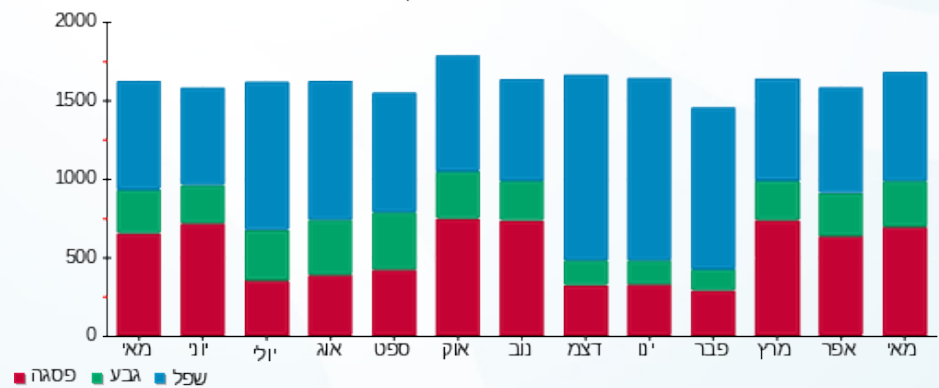



13/06/22

תאריך הפקדה:

שם דייר: בניין A - ק.09 - נת"ע

31/05/22

תאריך קריאה נוכחית:

שם אתר: מרכז עזריאלי חולון

01/05/22

תאריך קריאה קודמת:

לקוח/ה נכבד/ה, אנו מתכבדים להגיש את חישוב צריכת החשמל לתקופה **01/05/22 - 31/05/22**:

בניין A נת"ע ק.09 - 4 - 13044057(3x630)

סוג תעריף	סוג צריכה	קריאה קודמת	קריאה נוכחית	סה"כ צריכה בקוט"ש	מחיר לקוט"ש בא"ג	סה"כ לתשלום
פרטי חשבון עבור תאריכים:						
777	פסגה	01/05/22	31/05/22	17,208.00	45.49	7,827.92 ₪
778	גבע	269,322.00	274,182.00	4,860.00	37.72	1,833.19 ₪
779	שפל	866,182.00	875,910.00	9,728.00	31.20	3,035.14 ₪

סה"כ לדייר:

פסגה	גבע	שפל	סה"כ	שיא ביקוש
17,208.00	4,860.00	9,728.00	31,796.00	77.32
7,827.92 ₪	1,833.19 ₪	3,035.14 ₪	12,696.25 ₪	

סה"כ צריכה

סה"כ לתשלום

0.00 ₪	<b>תשלום קבוע</b>	
115.56 ₪	<b>תשלום עבור גודל חיבור בKVA (3x630)</b>	
12,811.81 ₪	<b>סה"כ לתשלום</b>	<b>לא כולל מע"מ</b>

התפלגות חיוב בש"ח לפי תעו"ז

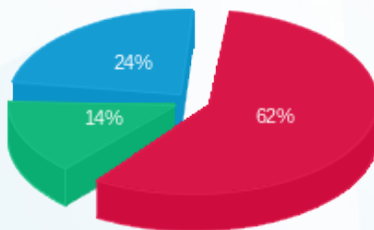

- פסגה (7,827.92 ₪) - 62%
- גבע (1,833.19 ₪) - 14%
- שפל (3,035.14 ₪) - 24%

הסטוריית צריכה בקוט"ש

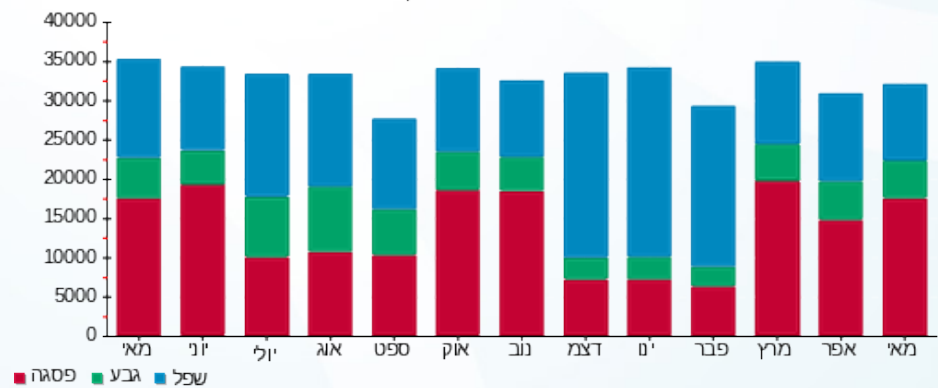

13/06/22 תאריך הפקה:  
 31/05/22 תאריך קריאה נוכחית:  
 01/05/22 תאריך קריאה קודמת:

שם דייר: בניין A - ק.10 - נת"ע  
 שם אתר: מרכז עזריאלי חולון

לקוח/ה נכבד/ה, אנו מתכבדים להגיש את חישוב צריכת החשמל לתקופה 01/05/22 - 31/05/22:

בניין A - ק.10 - נת"ע - 3 - 13044111(3x630)

סוג תעריף	סוג צריכה	קריאה קודמת	קריאה נוכחית	סה"כ צריכה בקוט"ש	מחיר לקוט"ש בא"ג	סה"כ לתשלום
פרטי חשבון עבור תאריכים:						
777	פסגה	01/05/22	31/05/22	8,626.00	45.49	3,923.97 ₪
778	גבע	80,192.00	81,620.00	1,428.00	37.72	538.64 ₪
779	שפל	182,484.00	184,974.00	2,490.00	31.20	776.88 ₪

סה"כ לדייר:

פסגה	גבע	שפל	סה"כ	שיא ביקוש
8,626.00	1,428.00	2,490.00	12,544.00	43.90
3,923.97 ₪	538.64 ₪	776.88 ₪	5,239.49 ₪	

סה"כ צריכה  
 סה"כ לתשלום

214.45 ₪	תשלום קבוע
115.56 ₪	תשלום עבור גודל חיבור בKVA (3x630)
5,569.50 ₪	סה"כ לתשלום

לא כולל מע"מ

התפלגות חיוב בש"ח לפי תעו"ז

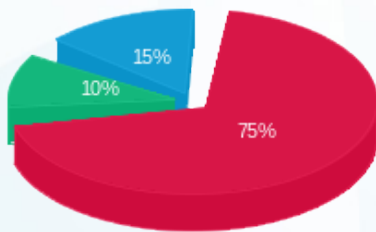

פסגה (3,923.97 ₪)  
 גבע (538.64 ₪)  
 שפל (776.88 ₪)

הסטוריית צריכה בקוט"ש

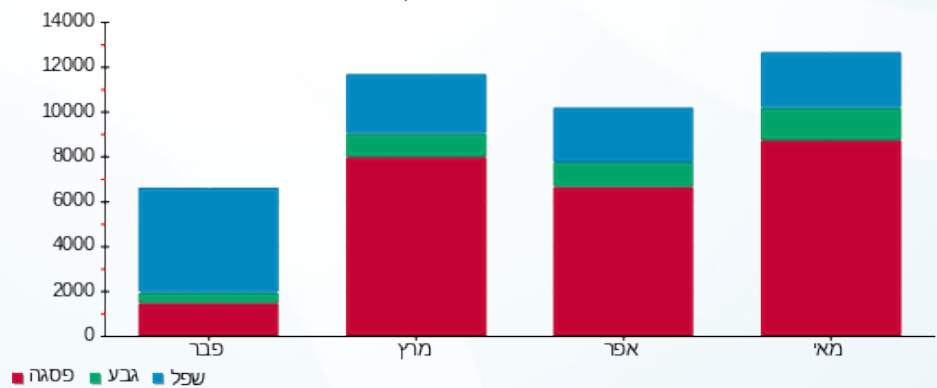

13/06/22 תאריך הפקדה:  
 31/05/22 תאריך קריאה נוכחית:  
 01/05/22 תאריך קריאה קודמת:

שם דייר: בנין A - ק.11 - סאפינס  
 שם אתר: מרכז עזריאלי חולון

**לקוח/ה נכבד/ה, אנו מתכבדים להגיש את חישוב צריכת החשמל לתקופה 01/05/22 - 31/05/22:**

בנין A סאפינס קומה 11 - 4 - 13044100 (3x630)

סוג תעריף	סוג צריכה	קריאה קודמת	קריאה נוכחית	סה"כ צריכה בקוט"ש	מחיר לקוט"ש בא"ג	סה"כ לתשלום
פרטי חשבון עבור תאריכים:						
777	פסגה	01/05/22	31/05/22	12,318.00	45.49	5,603.46 ₪
778	גבע	117,866.00	120,190.00	2,324.00	37.72	876.61 ₪
779	שפל	258,468.00	261,548.00	3,080.00	31.20	960.96 ₪

סה"כ לדייר:

פסגה	גבע	שפל	סה"כ	שיא ביקוש
12,318.00	2,324.00	3,080.00	17,722.00	59.14
5,603.46 ₪	876.61 ₪	960.96 ₪	7,441.03 ₪	

סה"כ צריכה  
 סה"כ לתשלום

0.00 ₪	<b>תשלום קבוע</b>	
115.56 ₪	<b>תשלום עבור גודל חיבור בKVA (3x630)</b>	
7,556.59 ₪	<b>סה"כ לתשלום</b>	<b>לא כולל מע"מ</b>

התפלגות חיוב בש"ח לפי תעו"ז

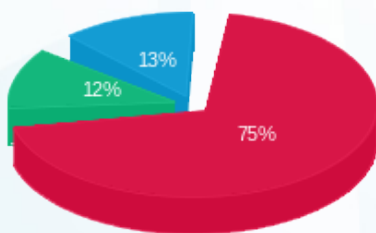

פסגה (5,603.46 ₪) 75%  
 גבע (876.61 ₪) 12%  
 שפל (960.96 ₪) 13%

הסטוריית צריכה בקוט"ש

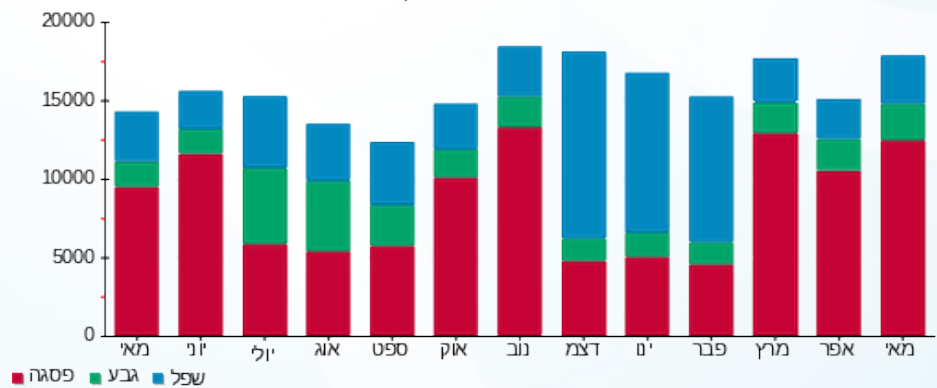

13/06/22 תאריך הפקה:  
 31/05/22 תאריך קריאה נוכחית:  
 01/05/22 תאריך קריאה קודמת:

שם דייר: בנין A - ק.12 - סאפינס  
 שם אתר: מרכז עזריאלי חולון

**לקוח/ה נכבד/ה, אנו מתכבדים להגיש את חישוב צריכת החשמל לתקופה 01/05/22 - 31/05/22:**

בנין A סאפינס קומה 12 - 3 - 13044057 (3x630)

סוג תעריף	סוג צריכה	קריאה קודמת	קריאה נוכחית	סה"כ צריכה בקוט"ש	מחיר לקוט"ש בא"ג	סה"כ לתשלום
פרטי חשבון עבור תאריכים:						
777	פסגה	01/05/22	31/05/22	10,038.00	45.49	4,566.29 ₪
778	גבע	112,570.00	113,784.00	1,214.00	37.72	457.92 ₪
779	שפל	227,550.00	228,500.00	950.00	31.20	296.40 ₪

סה"כ לדייר:

פסגה	גבע	שפל	סה"כ	שיא ביקוש
10,038.00	1,214.00	950.00	12,202.00	59.96
4,566.29 ₪	457.92 ₪	296.40 ₪	5,320.61 ₪	

סה"כ צריכה  
 סה"כ לתשלום

214.45 ₪	<b>תשלום קבוע</b>	
115.56 ₪	<b>תשלום עבור גודל חיבור KVA (3x630)</b>	
5,650.62 ₪	<b>סה"כ לתשלום</b>	<b>לא כולל מע"מ</b>

התפלגות חיוב בש"ח לפי תע"ז

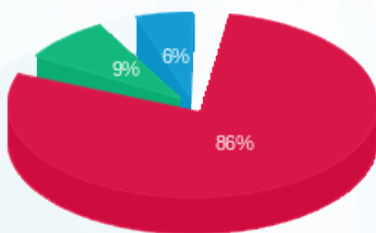

■ פסגה (4,566.29 ₪)  
 ■ גבע (457.92 ₪)  
 ■ שפל (296.40 ₪)

הסטוריית צריכה בקוט"ש

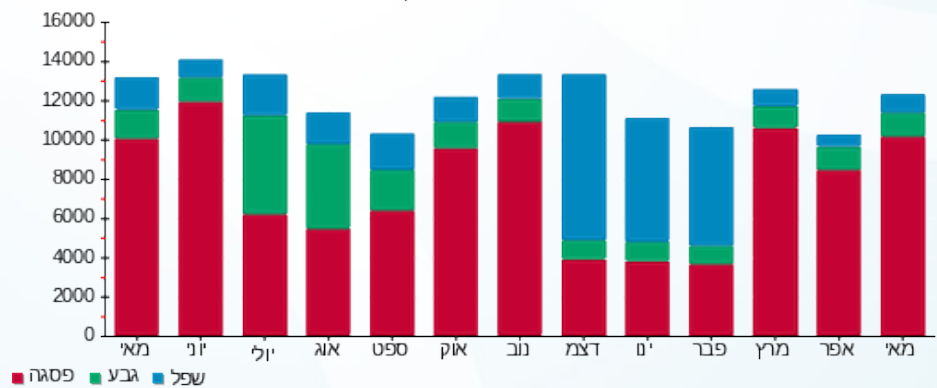



13/06/22

תאריך הפקה:

**שם דייר:** בנין A מיזוג אוויר  
**שם אתר:** מרכז עזריאלי חולון

31/05/22

תאריך קריאה נוכחית:

01/05/22

תאריך קריאה קודמת:

**לקוח/ה נכבד/ה, אנו מתכבדים להגיש את חישוב צריכת החשמל לתקופה 01/05/22 - 31/05/22:**
**בנין A צילר 3 - 2 - 13044057**

סוג תעריף	סוג צריכה	קריאה קודמת	קריאה נוכחית	סה"כ צריכה בקוט"ש	מחיר לקוט"ש בא"ג	סה"כ לתשלום
פרטי חשבון עבור תאריכים:			01/05/22	31/05/22		
777	פסגה	641,080.00	658,490.00	17,410.00	45.49	7,919.81 ₪
778	גבע	179,402.00	182,820.00	3,418.00	37.72	1,289.27 ₪
779	שפל	290,574.00	290,722.00	148.00	31.20	46.18 ₪

**בנין A צילר 2 - 3 - 13044100**

סוג תעריף	סוג צריכה	קריאה קודמת	קריאה נוכחית	סה"כ צריכה בקוט"ש	מחיר לקוט"ש בא"ג	סה"כ לתשלום
פרטי חשבון עבור תאריכים:			01/05/22	31/05/22		
777	פסגה	1,189,356.00	1,213,246.00	23,890.00	45.49	10,867.56 ₪
778	גבע	371,814.00	377,640.00	5,826.00	37.72	2,197.57 ₪
779	שפל	513,460.00	515,398.00	1,938.00	31.20	604.66 ₪

**בנין A צילר 6 - 2 - 13044110**

סוג תעריף	סוג צריכה	קריאה קודמת	קריאה נוכחית	סה"כ צריכה בקוט"ש	מחיר לקוט"ש בא"ג	סה"כ לתשלום
פרטי חשבון עבור תאריכים:			01/05/22	31/05/22		
777	פסגה	1,206,946.00	1,230,504.00	23,558.00	45.49	10,716.53 ₪
778	גבע	404,190.00	406,924.00	2,734.00	37.72	1,031.26 ₪
779	שפל	682,960.00	687,910.00	4,950.00	31.20	1,544.40 ₪

**בנין A צילר 4 חיוני - 5 - 13044110**

סוג תעריף	סוג צריכה	קריאה קודמת	קריאה נוכחית	סה"כ צריכה בקוט"ש	מחיר לקוט"ש בא"ג	סה"כ לתשלום
פרטי חשבון עבור תאריכים:			01/05/22	31/05/22		
777	פסגה	176,770.80	176,880.00	109.20	45.49	49.68 ₪
778	גבע	181,801.20	185,673.60	3,872.40	37.72	1,460.67 ₪
779	שפל	605,504.40	632,304.00	26,799.60	31.20	8,361.48 ₪



**בניין A צילר 1 - 2 - 13044111**

סה"כ לתשלום	מחיר לקוט"ש בא"ג	סה"כ צריכה בקוט"ש	קריאה נוכחית	קריאה קודמת	סוג צריכה	סוג תעריף
			31/05/22	01/05/22	פרטי חשבון עבור תאריכים:	
9,975.96 ₪	45.49	21,930.00	530,998.00	509,068.00	פסגה	777
1,281.73 ₪	37.72	3,398.00	145,324.00	141,926.00	גבע	778
231.50 ₪	31.20	742.00	278,360.00	277,618.00	שפל	779

**בניין A צילר 5 - 2 - 16201588**

סה"כ לתשלום	מחיר לקוט"ש בא"ג	סה"כ צריכה בקוט"ש	קריאה נוכחית	קריאה קודמת	סוג צריכה	סוג תעריף
			31/05/22	01/05/22	פרטי חשבון עבור תאריכים:	
16,338.19 ₪	45.49	35,916.00	991,986.00	956,070.00	פסגה	777
4,018.69 ₪	37.72	10,654.00	333,214.00	322,560.00	גבע	778
2,793.65 ₪	31.20	8,954.00	704,112.00	695,158.00	שפל	779

**בניין A צילר 7 - 3 - 16201588**

סה"כ לתשלום	מחיר לקוט"ש בא"ג	סה"כ צריכה בקוט"ש	קריאה נוכחית	קריאה קודמת	סוג צריכה	סוג תעריף
			31/05/22	01/05/22	פרטי חשבון עבור תאריכים:	
9,804.00 ₪	45.49	21,552.00	584,740.00	563,188.00	פסגה	777
1,555.57 ₪	37.72	4,124.00	182,534.00	178,410.00	גבע	778
1,238.02 ₪	31.20	3,968.00	403,766.00	399,798.00	שפל	779

**בניין A צילר 8 חיוני 5 - 16201588**

סה"כ לתשלום	מחיר לקוט"ש בא"ג	סה"כ צריכה בקוט"ש	קריאה נוכחית	קריאה קודמת	סוג צריכה	סוג תעריף
			31/05/22	01/05/22	פרטי חשבון עבור תאריכים:	
0.00 ₪	45.49	0.00	123,436.80	123,436.80	פסגה	777
329.97 ₪	37.72	874.80	117,036.00	116,161.20	גבע	778
1,418.98 ₪	31.20	4,548.00	336,242.40	331,694.40	שפל	779

**בניין A ראשי יטאות 6 - 16201588**

סה"כ לתשלום	מחיר לקוט"ש בא"ג	סה"כ צריכה בקוט"ש	קריאה נוכחית	קריאה קודמת	סוג צריכה	סוג תעריף
			31/05/22	01/05/22	פרטי חשבון עבור תאריכים:	
14,192.88 ₪	45.49	31,200.00	978,112.00	946,912.00	פסגה	777
2,895.69 ₪	37.72	7,676.80	314,835.20	307,158.40	גבע	778
3,429.50 ₪	31.20	10,992.00	774,361.60	763,369.60	שפל	779





סה"כ לדירה:

פסגה	גבע	שפל	סה"כ	שיא ביקוש
175,565.20	42,578.00	63,039.60	281,182.80	360.02
₪ 79,864.61	₪ 16,060.42	₪ 19,668.36	₪ 115,593.39	

סה"כ צריכה

סה"כ לתשלום

תשלום קבוע	סה"כ לתשלום	לא כולל מע"מ
₪ 0.00	₪ 115,593.39	

התפלגות חיוב בש"ח לפי תעו"ז

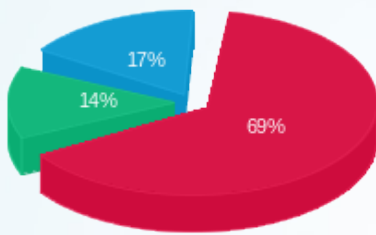

- פסגה (79,864.61 ₪) 69%
- גבע (16,060.42 ₪) 14%
- שפל (19,668.36 ₪) 17%

הסטוריית צריכה בקוט"ש

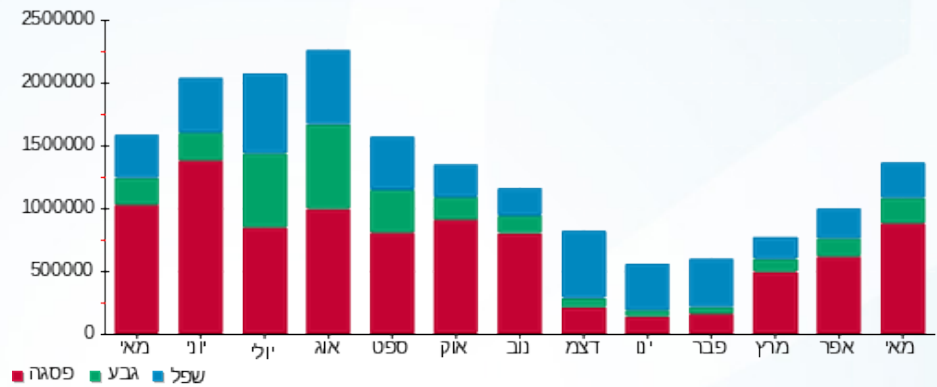



13/06/22

תאריך הפקה:

**שם דייר:** בניין A ציבורי  
**שם אתר:** מרכז עזריאלי חולון

31/05/22

תאריך קריאה נוכחית:

01/05/22

תאריך קריאה קודמת:

**לקוח/ה נכבד/ה, אנו מתכבדים להגיש את חישוב צריכת החשמל לתקופה 01/05/22 - 31/05/22:**
**בניין A ראשי שגאי 1 - 13044057**

סוג תעריף	סוג צריכה	קריאה קודמת	קריאה נוכחית	סה"כ צריכה בקוט"ש	מחיר לקוט"ש בא"ג	סה"כ לתשלום
			31/05/22	01/05/22	פרטי חשבון עבור תאריכים:	
777	פסגה	8,065,753.60	8,263,936.00	198,182.40	45.49	90,153.17 ₪
778	גבע	3,109,625.60	3,169,625.60	60,000.00	37.72	22,632.00 ₪
779	שפל	8,546,860.80	8,656,083.20	109,222.40	31.20	34,077.39 ₪

**בניין A צילר 3 - 2 - 13044057**

סוג תעריף	סוג צריכה	קריאה קודמת	קריאה נוכחית	סה"כ צריכה בקוט"ש	מחיר לקוט"ש בא"ג	סה"כ לתשלום
			31/05/22	01/05/22	פרטי חשבון עבור תאריכים:	
777	פסגה	641,080.00	658,490.00	-17,410.00	45.49	-7,919.81 ₪
778	גבע	179,402.00	182,820.00	-3,418.00	37.72	-1,289.27 ₪
779	שפל	290,574.00	290,722.00	-148.00	31.20	-46.18 ₪

**בניין A סאפינס קומה 12 - 3 - 13044057**

סוג תעריף	סוג צריכה	קריאה קודמת	קריאה נוכחית	סה"כ צריכה בקוט"ש	מחיר לקוט"ש בא"ג	סה"כ לתשלום
			31/05/22	01/05/22	פרטי חשבון עבור תאריכים:	
777	פסגה	445,042.00	455,080.00	-10,038.00	45.49	-4,566.29 ₪
778	גבע	112,570.00	113,784.00	-1,214.00	37.72	-457.92 ₪
779	שפל	227,550.00	228,500.00	-950.00	31.20	-296.40 ₪

**בניין A נתע קומה 9 - 4 - 13044057**

סוג תעריף	סוג צריכה	קריאה קודמת	קריאה נוכחית	סה"כ צריכה בקוט"ש	מחיר לקוט"ש בא"ג	סה"כ לתשלום
			31/05/22	01/05/22	פרטי חשבון עבור תאריכים:	
777	פסגה	692,792.00	710,000.00	-17,208.00	45.49	-7,827.92 ₪
778	גבע	269,322.00	274,182.00	-4,860.00	37.72	-1,833.19 ₪
779	שפל	866,182.00	875,910.00	-9,728.00	31.20	-3,035.14 ₪





**13044057 - 5 - 13044057-5**

סוג תעריף	סוג צריכה	קריאה קודמת	קריאה נוכחית	סה"כ צריכה בקוט"ש	מחיר לקוט"ש בא"ג	סה"כ לתשלום
פרטי חשבון עבור תאריכים:						
777	פסגה	01/05/22	31/05/22	-16,404.00	45.49	₪ -7,462.18
778	גבע	240,344.00	244,880.00	-4,536.00	37.72	₪ -1,710.98
779	שפל	798,378.00	808,412.00	-10,034.00	31.20	₪ -3,130.61

**בנין A גוני קריספי - 1 - 13044061**

סוג תעריף	סוג צריכה	קריאה קודמת	קריאה נוכחית	סה"כ צריכה בקוט"ש	מחיר לקוט"ש בא"ג	סה"כ לתשלום
פרטי חשבון עבור תאריכים:						
777	פסגה	01/05/22	31/05/22	-1,523.60	45.49	₪ -693.09
778	גבע	27,429.40	27,911.40	-482.00	37.72	₪ -181.81
779	שפל	62,123.80	62,993.20	-869.40	31.20	₪ -271.25

**בנין A אספרטו בר - ביסטרו טים - 2 - 13044061**

סוג תעריף	סוג צריכה	קריאה קודמת	קריאה נוכחית	סה"כ צריכה בקוט"ש	מחיר לקוט"ש בא"ג	סה"כ לתשלום
פרטי חשבון עבור תאריכים:						
777	פסגה	01/05/22	31/05/22	-7,919.40	45.49	₪ -3,602.54
778	גבע	149,371.40	153,311.20	-3,939.80	37.72	₪ -1,486.09
779	שפל	363,270.40	369,227.00	-5,956.60	31.20	₪ -1,858.46

**בנין A - פיצה סנטרל - 3 - 13044061**

סוג תעריף	סוג צריכה	קריאה קודמת	קריאה נוכחית	סה"כ צריכה בקוט"ש	מחיר לקוט"ש בא"ג	סה"כ לתשלום
פרטי חשבון עבור תאריכים:						
777	פסגה	01/05/22	31/05/22	-857.40	45.49	₪ -390.03
778	גבע	55,482.80	55,773.60	-290.80	37.72	₪ -109.69
779	שפל	146,769.80	147,328.40	-558.60	31.20	₪ -174.28

**בנין A פיריין קומה 3 - 5 - 13044061**

סוג תעריף	סוג צריכה	קריאה קודמת	קריאה נוכחית	סה"כ צריכה בקוט"ש	מחיר לקוט"ש בא"ג	סה"כ לתשלום
פרטי חשבון עבור תאריכים:						
777	פסגה	01/05/22	31/05/22	-17,610.00	45.49	₪ -8,010.79
778	גבע	325,974.00	331,934.00	-5,960.00	37.72	₪ -2,248.11
779	שפל	1,066,086.00	1,080,060.00	-13,974.00	31.20	₪ -4,359.89





**בניין A ראשי שגאי 2 - 2 - 13044100**

סוג תעריף	סוג צריכה	קריאה קודמת	קריאה נוכחית	סה"כ צריכה בקוט"ש	מחיר לקוט"ש בא"ג	סה"כ לתשלום
פרטי חשבון עבור תאריכים:						
777	פסגה	01/05/22	31/05/22	0.00	45.49	0.00 ₪
778	גבע	0.00	0.00	0.00	37.72	0.00 ₪
779	שפל	0.00	0.00	0.00	31.20	0.00 ₪

**בניין A צילר 2 - 3 - 13044100**

סוג תעריף	סוג צריכה	קריאה קודמת	קריאה נוכחית	סה"כ צריכה בקוט"ש	מחיר לקוט"ש בא"ג	סה"כ לתשלום
פרטי חשבון עבור תאריכים:						
777	פסגה	01/05/22	31/05/22	1,213,246.00	45.49	-10,867.56 ₪
778	גבע	371,814.00	377,640.00	-5,826.00	37.72	-2,197.57 ₪
779	שפל	513,460.00	515,398.00	-1,938.00	31.20	-604.66 ₪

**בניין A סאפינס קומה 11 - 4 - 13044100**

סוג תעריף	סוג צריכה	קריאה קודמת	קריאה נוכחית	סה"כ צריכה בקוט"ש	מחיר לקוט"ש בא"ג	סה"כ לתשלום
פרטי חשבון עבור תאריכים:						
777	פסגה	01/05/22	31/05/22	458,662.00	45.49	-5,603.46 ₪
778	גבע	117,866.00	120,190.00	-2,324.00	37.72	-876.61 ₪
779	שפל	258,468.00	261,548.00	-3,080.00	31.20	-960.96 ₪

**בניין A פירין קומה 5 - 6 - 13044100**

סוג תעריף	סוג צריכה	קריאה קודמת	קריאה נוכחית	סה"כ צריכה בקוט"ש	מחיר לקוט"ש בא"ג	סה"כ לתשלום
פרטי חשבון עבור תאריכים:						
777	פסגה	01/05/22	31/05/22	482,468.00	45.49	-6,652.46 ₪
778	גבע	176,392.00	181,164.00	-4,772.00	37.72	-1,800.00 ₪
779	שפל	482,750.00	493,234.00	-10,484.00	31.20	-3,271.01 ₪

**בניין A אופטימל פלוס - 7 - 13044100**

סוג תעריף	סוג צריכה	קריאה קודמת	קריאה נוכחית	סה"כ צריכה בקוט"ש	מחיר לקוט"ש בא"ג	סה"כ לתשלום
פרטי חשבון עבור תאריכים:						
777	פסגה	01/05/22	31/05/22	605,506.00	45.49	-7,610.48 ₪
778	גבע	267,028.00	273,732.00	-6,704.00	37.72	-2,528.75 ₪
779	שפל	862,446.00	878,602.00	-16,156.00	31.20	-5,040.67 ₪





**בניין A ראשי שגאי 5 - 1 - 13044110**

סוג תעריף	סוג צריכה	קריאה קודמת	קריאה נוכחית	סה"כ צריכה בקוט"ש	מחיר לקוט"ש בא"ג	סה"כ לתשלום
פרטי חשבון עבור תאריכים:						
777	פסגה	01/05/22	31/05/22	66,464.00	45.49	30,234.47 ₪
778	גבע	1,367,353.60	1,390,905.60	23,552.00	37.72	8,883.81 ₪
779	שפל	3,802,105.60	3,873,542.40	71,436.80	31.20	22,288.28 ₪

**בניין A צילר 6 - 2 - 13044110**

סוג תעריף	סוג צריכה	קריאה קודמת	קריאה נוכחית	סה"כ צריכה בקוט"ש	מחיר לקוט"ש בא"ג	סה"כ לתשלום
פרטי חשבון עבור תאריכים:						
777	פסגה	01/05/22	31/05/22	-23,558.00	45.49	-10,716.53 ₪
778	גבע	404,190.00	406,924.00	-2,734.00	37.72	-1,031.26 ₪
779	שפל	682,960.00	687,910.00	-4,950.00	31.20	-1,544.40 ₪

**בניין A לוח חרום סאפינס - 3 - 13044110**

סוג תעריף	סוג צריכה	קריאה קודמת	קריאה נוכחית	סה"כ צריכה בקוט"ש	מחיר לקוט"ש בא"ג	סה"כ לתשלום
פרטי חשבון עבור תאריכים:						
777	פסגה	01/05/22	31/05/22	-20,155.20	45.49	-9,168.60 ₪
778	גבע	427,986.00	436,834.80	-8,848.80	37.72	-3,337.77 ₪
779	שפל	1,400,101.20	1,421,106.00	-21,004.80	31.20	-6,553.50 ₪

**בניין A צילר 4 חיוני 5 - 13044110**

סוג תעריף	סוג צריכה	קריאה קודמת	קריאה נוכחית	סה"כ צריכה בקוט"ש	מחיר לקוט"ש בא"ג	סה"כ לתשלום
פרטי חשבון עבור תאריכים:						
777	פסגה	01/05/22	31/05/22	-109.20	45.49	-49.68 ₪
778	גבע	181,801.20	185,673.60	-3,872.40	37.72	-1,460.67 ₪
779	שפל	605,504.40	632,304.00	-26,799.60	31.20	-8,361.48 ₪

**בניין A שלט פיריון - 6 - 13044110**

סוג תעריף	סוג צריכה	קריאה קודמת	קריאה נוכחית	סה"כ צריכה בקוט"ש	מחיר לקוט"ש בא"ג	סה"כ לתשלום
פרטי חשבון עבור תאריכים:						
777	פסגה	01/05/22	31/05/22	0.00	45.49	0.00 ₪
778	גבע	436.60	436.60	0.00	37.72	0.00 ₪
779	שפל	1,486.55	1,486.55	0.00	31.20	0.00 ₪



**בניין A שלט אופטימל - 8 - 13044110**

סוג תעריף	סוג צריכה	קריאה קודמת	קריאה נוכחית	סה"כ צריכה בקוט"ש	מחיר לקוט"ש בא"ג	סה"כ לתשלום
פרטי חשבון עבור תאריכים:						
777	פסגה	01/05/22	31/05/22	0.00	45.49	1,773.25
778	גבע	948.80	948.80	0.00	37.72	0.00
779	שפל	2,999.55	2,999.55	0.00	31.20	0.00

**בניין A שלט נ.ת.ע - 9 - 13044110**

סוג תעריף	סוג צריכה	קריאה קודמת	קריאה נוכחית	סה"כ צריכה בקוט"ש	מחיר לקוט"ש בא"ג	סה"כ לתשלום
פרטי חשבון עבור תאריכים:						
777	פסגה	01/05/22	31/05/22	0.00	45.49	1,814.90
778	גבע	953.75	953.75	0.00	37.72	0.00
779	שפל	3,100.65	3,100.65	0.00	31.20	0.00

**בניין A ראשי שגאי 3 - 1 - 13044111**

סוג תעריף	סוג צריכה	קריאה קודמת	קריאה נוכחית	סה"כ צריכה בקוט"ש	מחיר לקוט"ש בא"ג	סה"כ לתשלום
פרטי חשבון עבור תאריכים:						
777	פסגה	01/05/22	31/05/22	85,574.40	45.49	3,154,956.80
778	גבע	1,179,136.00	1,201,536.00	22,400.00	37.72	1,179,136.00
779	שפל	2,965,497.60	2,997,612.80	32,115.20	31.20	2,965,497.60

**בניין A צילר 1 - 2 - 13044111**

סוג תעריף	סוג צריכה	קריאה קודמת	קריאה נוכחית	סה"כ צריכה בקוט"ש	מחיר לקוט"ש בא"ג	סה"כ לתשלום
פרטי חשבון עבור תאריכים:						
777	פסגה	01/05/22	31/05/22	-21,930.00	45.49	509,068.00
778	גבע	141,926.00	145,324.00	-3,398.00	37.72	141,926.00
779	שפל	277,618.00	278,360.00	-742.00	31.20	277,618.00

**בניין A סאפינס קומה 10 - 3 - 13044111**

סוג תעריף	סוג צריכה	קריאה קודמת	קריאה נוכחית	סה"כ צריכה בקוט"ש	מחיר לקוט"ש בא"ג	סה"כ לתשלום
פרטי חשבון עבור תאריכים:						
777	פסגה	01/05/22	31/05/22	-8,626.00	45.49	326,704.00
778	גבע	80,192.00	81,620.00	-1,428.00	37.72	80,192.00
779	שפל	182,484.00	184,974.00	-2,490.00	31.20	182,484.00



**בניין A טלדור - קומה 7 - 4 - 13044111**

סוג תעריף	סוג צריכה	קריאה קודמת	קריאה נוכחית	סה"כ צריכה בקוט"ש	מחיר לקוט"ש בא"ג	סה"כ לתשלום
פרטי חשבון עבור תאריכים:						
777	פסגה	01/05/22	31/05/22	-15,652.00	45.49	₪ -7,120.09
778	גבע	203,376.00	207,044.00	-3,668.00	37.72	₪ -1,383.57
779	שפל	599,918.00	605,236.00	-5,318.00	31.20	₪ -1,659.22

**בניין A ספיט - מכון כושר - 5 - 13044111**

סוג תעריף	סוג צריכה	קריאה קודמת	קריאה נוכחית	סה"כ צריכה בקוט"ש	מחיר לקוט"ש בא"ג	סה"כ לתשלום
פרטי חשבון עבור תאריכים:						
777	פסגה	01/05/22	31/05/22	-11,604.00	45.49	₪ -5,278.66
778	גבע	232,204.80	236,944.00	-4,739.20	37.72	₪ -1,787.63
779	שפל	448,120.80	452,204.80	-4,084.00	31.20	₪ -1,274.21

**בניין A שלט טלדור - 8 - 13044111**

סוג תעריף	סוג צריכה	קריאה קודמת	קריאה נוכחית	סה"כ צריכה בקוט"ש	מחיר לקוט"ש בא"ג	סה"כ לתשלום
פרטי חשבון עבור תאריכים:						
777	פסגה	01/05/22	31/05/22	-58.40	45.49	₪ -26.57
778	גבע	1,274.35	1,300.85	-26.50	37.72	₪ -10.00
779	שפל	4,225.10	4,289.90	-64.80	31.20	₪ -20.22

**בניין A ראשי שגאי 4 - 1 - 16201588**

סוג תעריף	סוג צריכה	קריאה קודמת	קריאה נוכחית	סה"כ צריכה בקוט"ש	מחיר לקוט"ש בא"ג	סה"כ לתשלום
פרטי חשבון עבור תאריכים:						
777	פסגה	01/05/22	31/05/22	106,259.20	45.49	₪ 48,337.31
778	גבע	1,184,505.60	1,212,384.00	27,878.40	37.72	₪ 10,515.73
779	שפל	2,882,860.80	2,922,368.00	39,507.20	31.20	₪ 12,326.25

**בניין A צילר 5 - 2 - 16201588**

סוג תעריף	סוג צריכה	קריאה קודמת	קריאה נוכחית	סה"כ צריכה בקוט"ש	מחיר לקוט"ש בא"ג	סה"כ לתשלום
פרטי חשבון עבור תאריכים:						
777	פסגה	01/05/22	31/05/22	-35,916.00	45.49	₪ -16,338.19
778	גבע	322,560.00	333,214.00	-10,654.00	37.72	₪ -4,018.69
779	שפל	695,158.00	704,112.00	-8,954.00	31.20	₪ -2,793.65



**בניין A צילר 7 - 3 - 16201588**

סוג תעריף	סוג צריכה	קריאה קודמת	קריאה נוכחית	סה"כ צריכה בקוט"ש	מחיר לקוט"ש בא"ג	סה"כ לתשלום
פרטי חשבון עבור תאריכים:						
777	פסגה	01/05/22	31/05/22	584,740.00	45.49	₪ -9,804.00
778	גבע	178,410.00	182,534.00	-4,124.00	37.72	₪ -1,555.57
779	שפל	399,798.00	403,766.00	-3,968.00	31.20	₪ -1,238.02

**בניין A צילר 2 - 5 - 16201588**

סוג תעריף	סוג צריכה	קריאה קודמת	קריאה נוכחית	סה"כ צריכה בקוט"ש	מחיר לקוט"ש בא"ג	סה"כ לתשלום
פרטי חשבון עבור תאריכים:						
777	פסגה	01/05/22	31/05/22	123,436.80	45.49	₪ 0.00
778	גבע	116,161.20	117,036.00	-874.80	37.72	₪ -329.97
779	שפל	331,694.40	336,242.40	-4,548.00	31.20	₪ -1,418.98

**בניין A ראשי יטאות - 6 - 16201588**

סוג תעריף	סוג צריכה	קריאה קודמת	קריאה נוכחית	סה"כ צריכה בקוט"ש	מחיר לקוט"ש בא"ג	סה"כ לתשלום
פרטי חשבון עבור תאריכים:						
777	פסגה	01/05/22	31/05/22	978,112.00	45.49	₪ -14,192.88
778	גבע	307,158.40	314,835.20	-7,676.80	37.72	₪ -2,895.69
779	שפל	763,369.60	774,361.60	-10,992.00	31.20	₪ -3,429.50

**בניין A חברת ש.ב.א קומה 1 ב.ח. - 1 - 16224420**

סוג תעריף	סוג צריכה	קריאה קודמת	קריאה נוכחית	סה"כ צריכה בקוט"ש	מחיר לקוט"ש בא"ג	סה"כ לתשלום
פרטי חשבון עבור תאריכים:						
777	פסגה	01/05/22	31/05/22	379,108.70	45.49	₪ -4,216.97
778	גבע	118,974.90	121,239.20	-2,264.30	37.72	₪ -854.09
779	שפל	338,706.60	342,410.30	-3,703.70	31.20	₪ -1,155.55

**בניין A חברת ש.ב.א קומת כניסה - 1 - 16224426**

סוג תעריף	סוג צריכה	קריאה קודמת	קריאה נוכחית	סה"כ צריכה בקוט"ש	מחיר לקוט"ש בא"ג	סה"כ לתשלום
פרטי חשבון עבור תאריכים:						
777	פסגה	01/05/22	31/05/22	206,884.20	45.49	₪ -2,285.96
778	גבע	107,647.60	109,916.40	-2,268.80	37.72	₪ -855.79
779	שפל	351,889.30	357,296.30	-5,407.00	31.20	₪ -1,686.98



**בניין A גנרטור חירום קומתי ק.1 - 1 - 16224436**

סוג תעריף	סוג צריכה	קריאה קודמת	קריאה נוכחית	סה"כ צריכה בקוט"ש	מחיר לקוט"ש בא"ג	סה"כ לתשלום
פרטי חשבון עבור תאריכים:						
		01/05/22	31/05/22			
777	פסגה	2.90	2.90	0.00	45.49	0.00 ₪
778	גבע	1.50	1.50	0.00	37.72	0.00 ₪
779	שפל	8.00	8.00	0.00	31.20	0.00 ₪

**בניין A מחסן סלקום מפוצל לסלקום, אורמל, פלאפון - 1 - 16226535**

סוג תעריף	סוג צריכה	קריאה קודמת	קריאה נוכחית	סה"כ צריכה בקוט"ש	מחיר לקוט"ש בא"ג	סה"כ לתשלום
פרטי חשבון עבור תאריכים:						
		01/05/22	31/05/22			
777	פסגה	93,817.50	96,463.30	-2,645.80	45.49	-1,203.57 ₪
778	גבע	48,707.50	49,849.90	-1,142.40	37.72	-430.91 ₪
779	שפל	154,730.00	157,454.00	-2,724.00	31.20	-849.89 ₪

**בניין A אספרטו בר מחסן - 2 - 16226535**

סוג תעריף	סוג צריכה	קריאה קודמת	קריאה נוכחית	סה"כ צריכה בקוט"ש	מחיר לקוט"ש בא"ג	סה"כ לתשלום
פרטי חשבון עבור תאריכים:						
		01/05/22	31/05/22			
777	פסגה	2,001.90	2,049.25	-47.35	45.49	-21.54 ₪
778	גבע	1,027.15	1,044.85	-17.70	37.72	-6.68 ₪
779	שפל	3,088.90	3,136.95	-48.05	31.20	-14.99 ₪

**בניין A פנדה שטיפת מכונות - 3 - 16226535**

סוג תעריף	סוג צריכה	קריאה קודמת	קריאה נוכחית	סה"כ צריכה בקוט"ש	מחיר לקוט"ש בא"ג	סה"כ לתשלום
פרטי חשבון עבור תאריכים:						
		01/05/22	31/05/22			
777	פסגה	132,926.00	137,349.40	-4,423.40	45.49	-2,012.20 ₪
778	גבע	42,432.40	43,402.40	-970.00	37.72	-365.88 ₪
779	שפל	87,578.40	88,619.20	-1,040.80	31.20	-324.73 ₪

**בניין A פיריין קומה 4 - 4 - 16226535**

סוג תעריף	סוג צריכה	קריאה קודמת	קריאה נוכחית	סה"כ צריכה בקוט"ש	מחיר לקוט"ש בא"ג	סה"כ לתשלום
פרטי חשבון עבור תאריכים:						
		01/05/22	31/05/22			
777	פסגה	524,672.00	537,238.00	-12,566.00	45.49	-5,716.27 ₪
778	גבע	199,166.00	202,858.00	-3,692.00	37.72	-1,392.62 ₪
779	שפל	511,970.00	518,696.00	-6,726.00	31.20	-2,098.51 ₪





**בניין A חנות - 5 - 16226535**

סוג תעריף	סוג צריכה	קריאה קודמת	קריאה נוכחית	סה"כ צריכה בקוט"ש	מחיר לקוט"ש בא"ג	סה"כ לתשלום
פרטי חשבון עבור תאריכים:			31/05/22	01/05/22		
777	פסגה	31,630.50	32,725.60	-1,095.10	45.49	₪ -498.16
778	גבע	7,131.10	7,347.80	-216.70	37.72	₪ -81.74
779	שפל	14,518.10	14,644.90	-126.80	31.20	₪ -39.56

**בניין A הסטוק ק.2 - 6 - 16226535**

סוג תעריף	סוג צריכה	קריאה קודמת	קריאה נוכחית	סה"כ צריכה בקוט"ש	מחיר לקוט"ש בא"ג	סה"כ לתשלום
פרטי חשבון עבור תאריכים:			31/05/22	01/05/22		
777	פסגה	143,470.60	147,101.40	-3,630.80	45.49	₪ -1,651.65
778	גבע	37,865.20	38,767.60	-902.40	37.72	₪ -340.39
779	שפל	50,593.80	51,041.20	-447.40	31.20	₪ -139.59

**בניין A גיוני קריספי מחסן - 7 - 16226535**

סוג תעריף	סוג צריכה	קריאה קודמת	קריאה נוכחית	סה"כ צריכה בקוט"ש	מחיר לקוט"ש בא"ג	סה"כ לתשלום
פרטי חשבון עבור תאריכים:			31/05/22	01/05/22		
777	פסגה	7,775.50	8,037.45	-261.95	45.49	₪ -119.16
778	גבע	4,149.35	4,269.90	-120.55	37.72	₪ -45.47
779	שפל	13,605.95	13,901.20	-295.25	31.20	₪ -92.12

**בניין A - מספרה - 8 - 16226535**

סוג תעריף	סוג צריכה	קריאה קודמת	קריאה נוכחית	סה"כ צריכה בקוט"ש	מחיר לקוט"ש בא"ג	סה"כ לתשלום
פרטי חשבון עבור תאריכים:			31/05/22	01/05/22		
777	פסגה	76,268.70	78,022.30	-1,753.60	45.49	₪ -797.71
778	גבע	21,192.30	21,651.00	-458.70	37.72	₪ -173.02
779	שפל	48,029.40	48,574.00	-544.60	31.20	₪ -169.92

**16226535-9 - 16226535-9**

סוג תעריף	סוג צריכה	קריאה קודמת	קריאה נוכחית	סה"כ צריכה בקוט"ש	מחיר לקוט"ש בא"ג	סה"כ לתשלום
פרטי חשבון עבור תאריכים:			31/05/22	01/05/22		
777	פסגה	119,287.00	122,477.30	-3,190.30	45.49	₪ -1,451.27
778	גבע	45,155.50	46,036.10	-880.60	37.72	₪ -332.16
779	שפל	122,096.40	123,724.30	-1,627.90	31.20	₪ -507.90



**בניין A נתע חדר שרתים ק.8 - 1 - 18040295**

סוג תעריף	סוג צריכה	קריאה קודמת	קריאה נוכחית	סה"כ צריכה בקוט"ש	מחיר לקוט"ש בא"ג	סה"כ לתשלום
פרטי חשבון עבור תאריכים:			31/05/22	01/05/22		
777	פסגה	19,515.20	20,196.40	-681.20	45.49	₪ -309.88
778	גבע	9,870.20	10,160.80	-290.60	37.72	₪ -109.61
779	שפל	31,430.40	32,126.20	-695.80	31.20	₪ -217.09

**בניין A אופטיס ק.8 - 2 - 18040295**

סוג תעריף	סוג צריכה	קריאה קודמת	קריאה נוכחית	סה"כ צריכה בקוט"ש	מחיר לקוט"ש בא"ג	סה"כ לתשלום
פרטי חשבון עבור תאריכים:			31/05/22	01/05/22		
777	פסגה	111,498.80	115,975.60	-4,476.80	45.49	₪ -2,036.50
778	גבע	49,267.60	50,954.40	-1,686.80	37.72	₪ -636.26
779	שפל	159,786.40	163,772.80	-3,986.40	31.20	₪ -1,243.76

**בניין A נתע E1 ק.8 - 3 - 18040295**

סוג תעריף	סוג צריכה	קריאה קודמת	קריאה נוכחית	סה"כ צריכה בקוט"ש	מחיר לקוט"ש בא"ג	סה"כ לתשלום
פרטי חשבון עבור תאריכים:			31/05/22	01/05/22		
777	פסגה	181,984.00	188,879.20	-6,895.20	45.49	₪ -3,136.63
778	גבע	61,350.40	62,916.80	-1,566.40	37.72	₪ -590.85
779	שפל	179,252.80	181,330.40	-2,077.60	31.20	₪ -648.21

**בניין A אופטיס E2 ק.8 - 4 - 18040295**

סוג תעריף	סוג צריכה	קריאה קודמת	קריאה נוכחית	סה"כ צריכה בקוט"ש	מחיר לקוט"ש בא"ג	סה"כ לתשלום
פרטי חשבון עבור תאריכים:			31/05/22	01/05/22		
777	פסגה	158,738.40	163,944.80	-5,206.40	45.49	₪ -2,368.39
778	גבע	54,873.60	56,431.20	-1,557.60	37.72	₪ -587.53
779	שפל	135,342.40	137,783.20	-2,440.80	31.20	₪ -761.53

**סה"כ לדיר:**

פסגה	גבע	שפל	סה"כ	שיא ביקוש
48,417.60	19,423.75	52,597.70	120,439.05	1,239.42
₪ 22,025.17	₪ 7,326.64	₪ 16,410.48	₪ 45,762.29	

**סה"כ צריכה**  
**סה"כ לתשלום**

₪ 0.00	<b>תשלום קבוע</b>	
₪ 45,762.29	<b>סה"כ לתשלום</b>	<b>לא כולל מע"מ</b>





13/06/22 תאריך הפקה:  
 31/05/22 תאריך קריאה נוכחית:  
 01/05/22 תאריך קריאה קודמת:

שם דייר: בנין AKT - B  
 שם אתר: מרכז עזריאלי חולון

לקוח/ה נכבד/ה, אנו מתכבדים להגיש את חישוב צריכת החשמל לתקופה 01/05/22 - 31/05/22:

בנין 10 - (3x160)15129207 B AKT

סה"כ לתשלום	מחיר לקוט"ש בא"ג	סה"כ צריכה בקוט"ש	קריאה נוכחית	קריאה קודמת	סוג צריכה	סוג תעריף
			31/05/22	01/05/22		פרטי חשבון עבור תאריכים:
₪ 833.19	45.49	1,831.60	58,927.60	57,096.00	פסגה	777
₪ 127.27	37.72	337.40	14,488.80	14,151.40	גבע	778
₪ 197.62	31.20	633.40	38,816.60	38,183.20	שפל	779

סה"כ לדייר:

שיא ביקוש	סה"כ	שפל	גבע	פסגה
15.20	2,802.40	633.40	337.40	1,831.60
	₪ 1,158.08	₪ 197.62	₪ 127.27	₪ 833.19

סה"כ צריכה  
 סה"כ לתשלום

₪ 214.45	<b>תשלום קבוע</b>	
₪ 29.35	<b>תשלום עבור גודל חיבור בKVA (3x160)</b>	
₪ 1,401.88	<b>סה"כ לתשלום</b>	<b>לא כולל מע"מ</b>

התפלגות חיוב בש"ח לפי תעו"ז

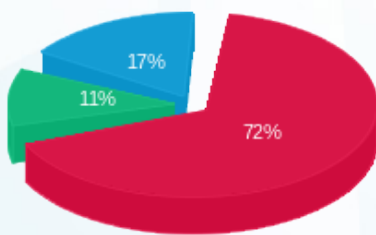

■ פסגה (₪ 833.19)  
 ■ גבע (₪ 127.27)  
 ■ שפל (₪ 197.62)

הסטוריית צריכה בקוט"ש

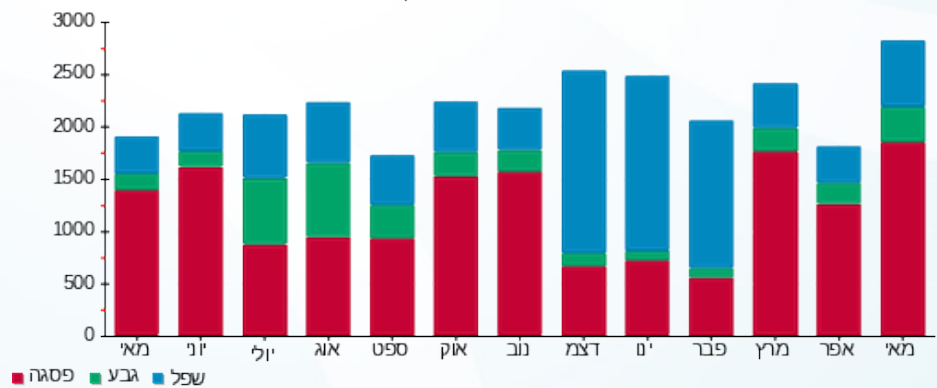

■ פסגה ■ גבע ■ שפל





13/06/22

תאריך הפקדה:

שם דייר: בניין B - אורגל - ראשי

31/05/22

תאריך קריאה נוכחית:

שם אתר: מרכז עזריאלי חולון

01/05/22

תאריך קריאה קודמת:

לקוח/ה נכבד/ה, אנו מתכבדים להגיש את חישוב צריכת החשמל לתקופה 01/05/22 - 31/05/22:

בניין B אורגל ראשי - 3 - 15091232(3x200)

סוג תעריף	סוג צריכה	קריאה קודמת	קריאה נוכחית	סה"כ צריכה בקוט"ש	מחיר לקוט"ש בא"ג	סה"כ לתשלום
פרטי חשבון עבור תאריכים:						
		01/05/22	31/05/22			
777	פסגה	124,540.00	128,288.80	3,748.80	45.49	1,705.33 ₪
778	גבע	33,346.80	34,139.20	792.40	37.72	298.89 ₪
779	שפל	110,334.40	111,959.20	1,624.80	31.20	506.94 ₪

סה"כ לדייר:

פסגה	גבע	שפל	סה"כ	שיא ביקוש
3,748.80	792.40	1,624.80	6,166.00	22.56
1,705.33 ₪	298.89 ₪	506.94 ₪	2,511.16 ₪	

סה"כ צריכה

סה"כ לתשלום

0.00 ₪	תשלום קבוע	
36.69 ₪	תשלום עבור גודל חיבור בKVA (3x200)	
2,547.85 ₪	סה"כ לתשלום	לא כולל מע"מ

התפלגות חיוב בש"ח לפי תע"ז

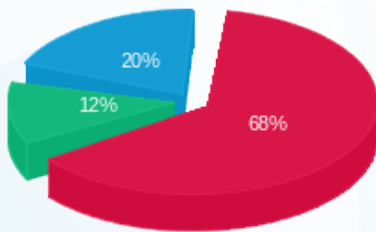

- פסגה (1,705.33 ₪) 68%
- גבע (298.89 ₪) 12%
- שפל (506.94 ₪) 20%

הסטוריית צריכה בקוט"ש

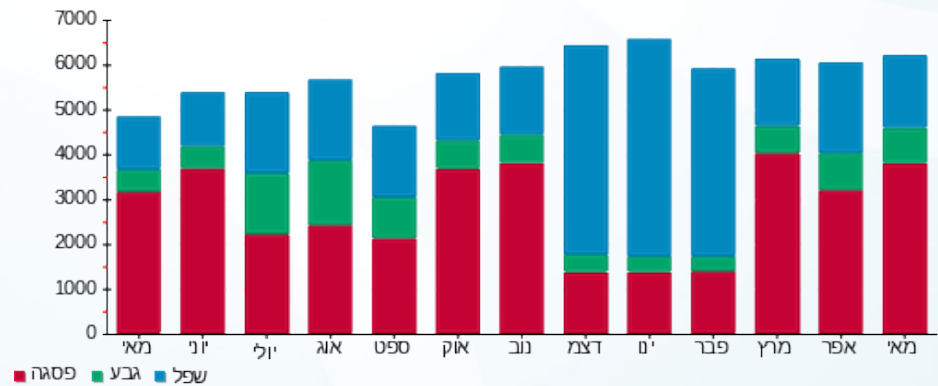



13/06/22

תאריך הפקה:

שם דייר: בניין B - אורגל משרדים

31/05/22

תאריך קריאה נוכחית:

שם אתר: מרכז עזריאלי חולון

01/05/22

תאריך קריאה קודמת:

לקוח/ה נכבד/ה, אנו מתכבדים להגיש את חישוב צריכת החשמל לתקופה 01/05/22 - 31/05/22:

בניין B אורגל משרדים - 2 - 15091232 (3x200)

סוג תעריף	סוג צריכה	קריאה קודמת	קריאה נוכחית	סה"כ צריכה בקוט"ש	מחיר לקוט"ש בא"ג	סה"כ לתשלום
פרטי חשבון עבור תאריכים:						
777	פסגה	01/05/22	31/05/22	1,087.40	45.49	494.66 ₪
778	גבע	11,117.00	11,253.80	136.80	37.72	51.60 ₪
779	שפל	34,578.60	34,855.00	276.40	31.20	86.24 ₪

סה"כ לדייר:

פסגה	גבע	שפל	סה"כ	שיא ביקוש
1,087.40	136.80	276.40	1,500.60	263.05
494.66 ₪	51.60 ₪	86.24 ₪	632.50 ₪	

סה"כ צריכה

סה"כ לתשלום

214.45 ₪	<b>תשלום קבוע</b>	
36.69 ₪	<b>תשלום עבור גודל חיבור בKVA (3x200)</b>	
883.63 ₪	<b>סה"כ לתשלום</b>	<b>לא כולל מע"מ</b>

התפלגות חיוב בש"ח לפי תעו"ז

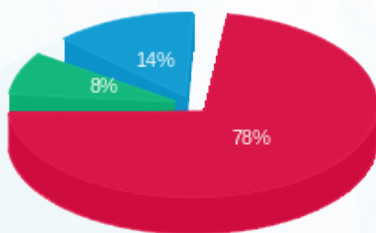

- פסגה (494.66 ₪)
- גבע (51.60 ₪)
- שפל (86.24 ₪)

הסטוריית צריכה בקוט"ש

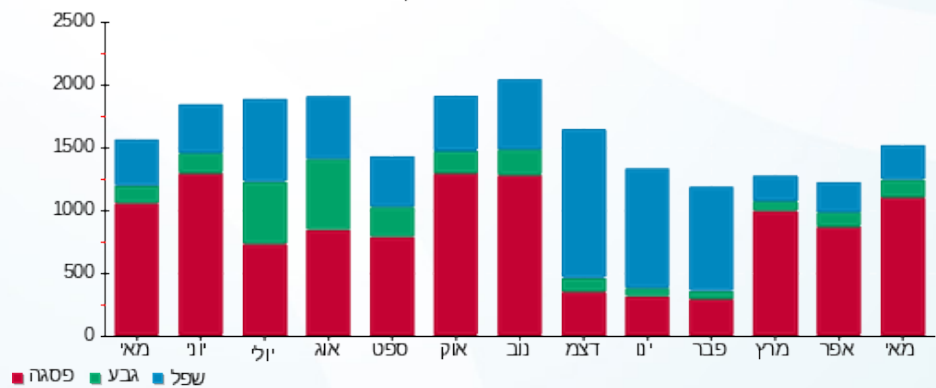



13/06/22 תאריך הפקה:  
 31/05/22 תאריך קריאה נוכחית:  
 01/05/22 תאריך קריאה קודמת:

שם דייר: בניין B - אס טי ג' STG  
 שם אתר: מרכז עזריאלי חולון

לקוח/ה נכבד/ה, אנו מתכבדים להגיש את חישוב צריכת החשמל לתקופה 01/05/22 - 31/05/22:

בניין B אס טי ג' 7 - 13044076 (3x36) - STG

סוג תעריף	סוג צריכה	קריאה קודמת	קריאה נוכחית	סה"כ צריכה בקוט"ש	מחיר לקוט"ש בא"ג	סה"כ לתשלום
פרטי חשבון עבור תאריכים:						
777	פסגה	01/05/22	31/05/22	995.70	45.49	452.94 ₪
778	גבע	10,117.60	10,274.40	156.80	37.72	59.14 ₪
779	שפל	35,537.70	35,849.30	311.60	31.20	97.22 ₪

סה"כ לדייר:

פסגה	גבע	שפל	סה"כ	שיא ביקוש
995.70	156.80	311.60	1,464.10	7.45
452.94 ₪	59.14 ₪	97.22 ₪	609.31 ₪	

סה"כ צריכה  
 סה"כ לתשלום

214.45 ₪	תשלום קבוע	
6.60 ₪	תשלום עבור גודל חיבור בKVA (3x36)	
830.36 ₪	סה"כ לתשלום	לא כולל מע"מ

התפלגות חיוב בש"ח לפי תעו"ז

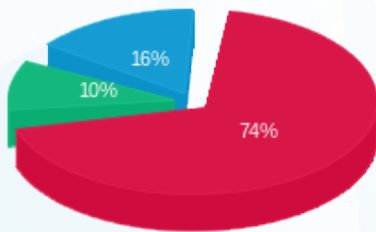

■ פסגה (452.94 ₪)  
 ■ גבע (59.14 ₪)  
 ■ שפל (97.22 ₪)

הסטוריית צריכה בקוט"ש

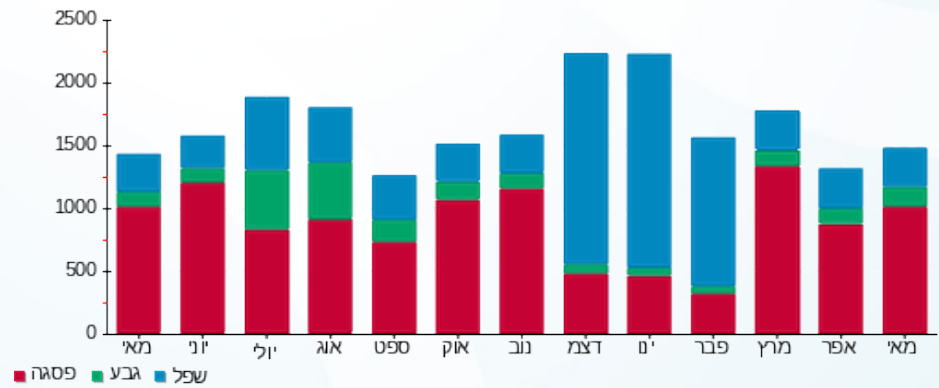

■ פסגה ■ גבע ■ שפל



13/06/22 תאריך הפקה:  
 31/05/22 תאריך קריאה נוכחית:  
 01/05/22 תאריך קריאה קודמת:

שם דייר: בנין B - ארט סיס  
 שם אתר: מרכז עזריאלי חולון

לקוח/ה נכבד/ה, אנו מתכבדים להגיש את חישוב צריכת החשמל לתקופה 01/05/22 - 31/05/22:

בנין B ארט סיס - 5 - 13044066(3x63)

סוג תעריף	סוג צריכה	קריאה קודמת	קריאה נוכחית	סה"כ צריכה בקוט"ש	מחיר לקוט"ש בא"ג	סה"כ לתשלום
פרטי חשבון עבור תאריכים:						
777	פסגה	01/05/22	31/05/22	51.40	45.49	23.38 ₪
778	גבע	4,449.00	4,472.80	23.80	37.72	8.98 ₪
779	שפל	13,401.30	13,459.80	58.50	31.20	18.25 ₪

סה"כ לדייר:

פסגה	גבע	שפל	סה"כ	שיא ביקוש
51.40	23.80	58.50	133.70	0.52
23.38 ₪	8.98 ₪	18.25 ₪	50.61 ₪	

סה"כ צריכה  
 סה"כ לתשלום

38.53 ₪	<b>תשלום קבוע</b>	
11.56 ₪	<b>תשלום עבור גודל חיבור בKVA (3x63)</b>	
100.70 ₪	<b>סה"כ לתשלום</b>	<b>לא כולל מע"מ</b>

התפלגות חיוב בש"ח לפי תעו"ז

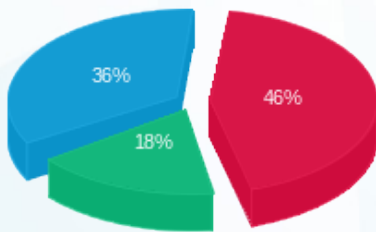

פסגה (23.38 ₪) ■  
 גבע (8.98 ₪) ■  
 שפל (18.25 ₪) ■

הסטוריית צריכה בקוט"ש

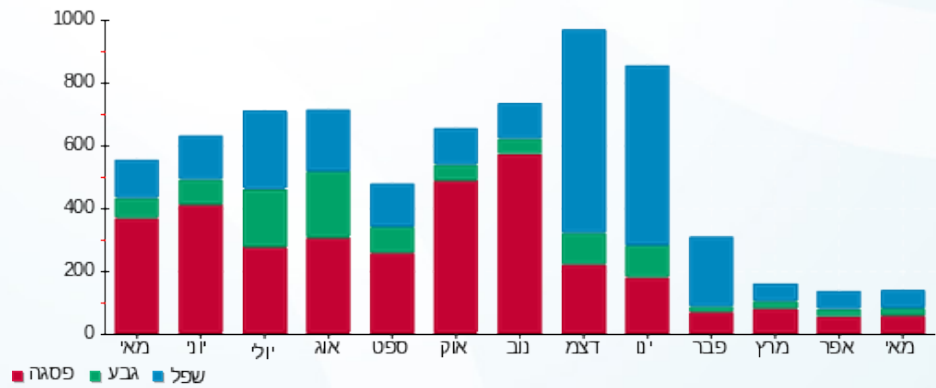

פסגה ■ גבע ■ שפל

13/06/22 תאריך הפקה:  
 31/05/22 תאריך קריאה נוכחית:  
 01/05/22 תאריך קריאה קודמת:

שם דייר: בנין B - בר אירי אוסקר ווילד  
 שם אתר: מרכז עזריאלי חולון

לקוח/ה נכבד/ה, אנו מתכבדים להגיש את חישוב צריכת החשמל לתקופה 01/05/22 - 31/05/22:

בנין B בר אירי אוסקר ווילד - 9 - 13080904 (3x160)

סוג תעריף	סוג צריכה	קריאה קודמת	קריאה נוכחית	סה"כ צריכה בקוט"ש	מחיר לקוט"ש בא"ג	סה"כ לתשלום
פרטי חשבון עבור תאריכים:						
777	פסגה	01/05/22	31/05/22	4,207.20	45.49	1,913.86 ₪
778	גבע	104,220.60	106,559.40	2,338.80	37.72	882.20 ₪
779	שפל	280,808.40	285,088.00	4,279.60	31.20	1,335.24 ₪

סה"כ לדייר:

פסגה	גבע	שפל	סה"כ	שיא ביקוש
4,207.20	2,338.80	4,279.60	10,825.60	34.62
1,913.86 ₪	882.20 ₪	1,335.24 ₪	4,131.29 ₪	

סה"כ צריכה  
 סה"כ לתשלום

214.45 ₪	תשלום קבוע	
29.35 ₪	תשלום עבור גודל חיבור בKVA (3x160)	
4,375.08 ₪	סה"כ לתשלום	לא כולל מע"מ

התפלגות חיוב בש"ח לפי תע"ז

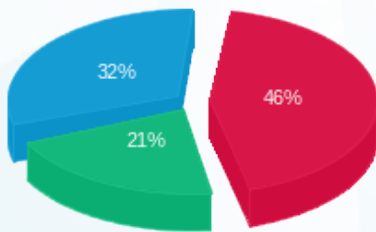

■ פסגה (1,913.86 ₪)  
 ■ גבע (882.20 ₪)  
 ■ שפל (1,335.24 ₪)

הסטוריית צריכה בקוט"ש

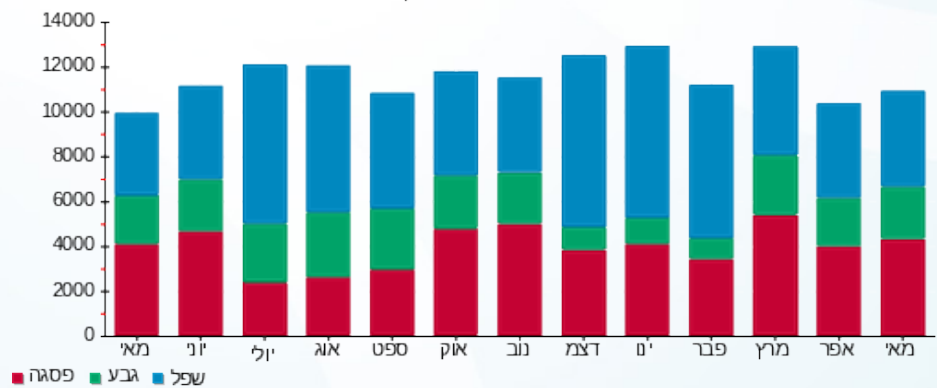

13/06/22 תאריך הפקה:  
 31/05/22 תאריך קריאה נוכחית:  
 01/05/22 תאריך קריאה קודמת:

שם דייר: בניין B - ברלה - סברס  
 שם אתר: מרכז עזריאלי חולון

לקוח/ה נכבד/ה, אנו מתכבדים להגיש את חישוב צריכת החשמל לתקופה 01/05/22 - 31/05/22:

בניין B - ברלה - סברס - 6 - 13080904(3x160)

סה"כ לתשלום	מחיר לקוט"ש בא"ג	סה"כ צריכה בקוט"ש	קריאה נוכחית	קריאה קודמת	סוג צריכה	סוג תעריף
			31/05/22	01/05/22		פרטי חשבון עבור תאריכים:
₪ 393.22	45.49	864.40	39,918.80	39,054.40	פסגה	777
₪ 139.79	37.72	370.60	10,769.40	10,398.80	גבע	778
₪ 251.91	31.20	807.40	25,676.20	24,868.80	שפל	779

סה"כ לדייר:

שיא ביקוש	סה"כ	שפל	גבע	פסגה
32.48	2,042.40	807.40	370.60	864.40
	₪ 784.91	₪ 251.91	₪ 139.79	₪ 393.22

סה"כ צריכה  
 סה"כ לתשלום

₪ 214.45	<b>תשלום קבוע</b>	
₪ 29.35	<b>תשלום עבור גודל חיבור בKVA (3x160)</b>	
₪ 1,028.71	<b>סה"כ לתשלום</b>	<b>לא כולל מע"מ</b>

התפלגות חיוב בש"ח לפי תעו"ז

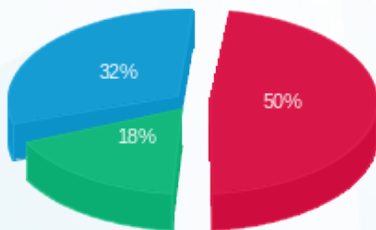

■ פסגה (₪ 393.22)  
 ■ גבע (₪ 139.79)  
 ■ שפל (₪ 251.91)

הסטוריית צריכה בקוט"ש

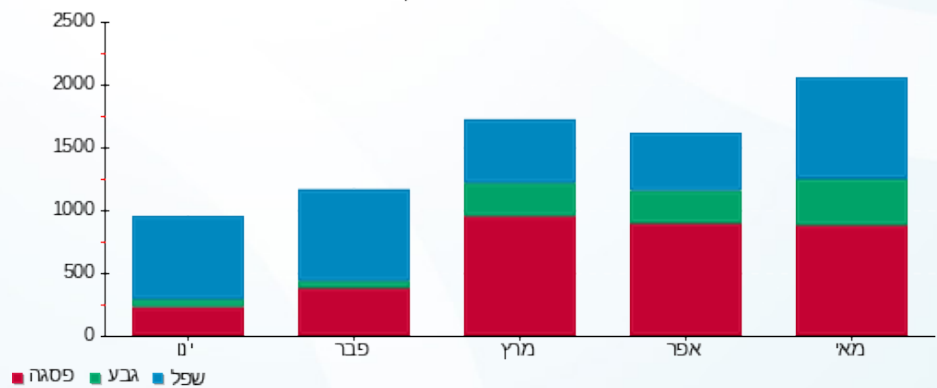



13/06/22

תאריך הפקדה:

שם דייר: בניין B - זיילינקס  
שם אתר: מרכז עזריאלי חולון

31/05/22

תאריך קריאה נוכחית:

01/05/22

תאריך קריאה קודמת:

לקוח/ה נכבד/ה, אנו מתכבדים להגיש את חישוב צריכת החשמל לתקופה 01/05/22 - 31/05/22:

בניין B זיילינקס - 12 - (3x125)18029660

סוג תעריף	סוג צריכה	קריאה קודמת	קריאה נוכחית	סה"כ צריכה בקוט"ש	מחיר לקוט"ש בא"ג	סה"כ לתשלום
		01/05/22	31/05/22			
777	פסגה	24,816.20	25,638.80	822.60	45.49	374.20 ₪
778	גבע	7,979.00	8,180.00	201.00	37.72	75.82 ₪
779	שפל	21,557.40	21,870.60	313.20	31.20	97.72 ₪

סה"כ לדייר:

פסגה	גבע	שפל	סה"כ	שיא ביקוש
822.60	201.00	313.20	1,336.80	7.80
374.20 ₪	75.82 ₪	97.72 ₪	547.74 ₪	

סה"כ צריכה

סה"כ לתשלום

214.45 ₪	תשלום קבוע	
22.93 ₪	תשלום עבור גודל חיבור בKVA (3x125)	
785.11 ₪	סה"כ לתשלום	לא כולל מע"מ

התפלגות חיוב בש"ח לפי תע"ז

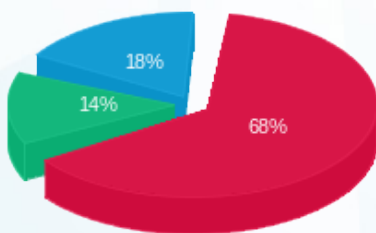

- פסגה (374.20 ₪)
- גבע (75.82 ₪)
- שפל (97.72 ₪)

הסטוריית צריכה בקוט"ש

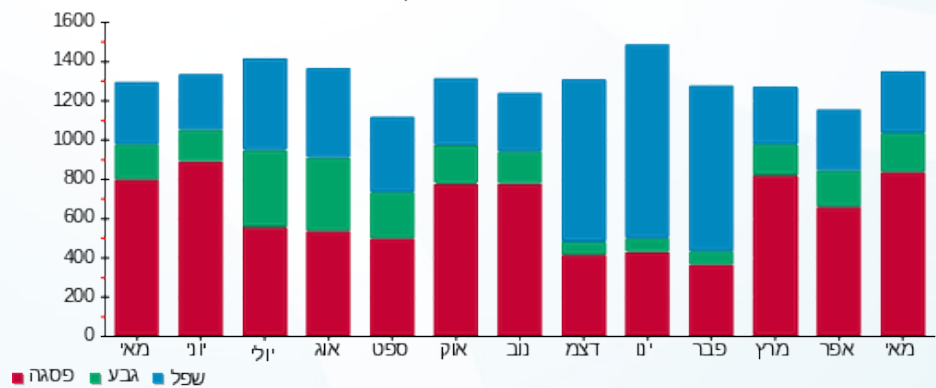

13/06/22 תאריך הפקה:  
 31/05/22 תאריך קריאה נוכחית:  
 01/05/22 תאריך קריאה קודמת:

שם דייר: בניין B - חברת ש.ב.א קומת כניסה  
 שם אתר: מרכז עזריאלי חולון

**לקוח/ה נכבד/ה, אנו מתכבדים להגיש את חישוב צריכת החשמל לתקופה 01/05/22 - 31/05/22:**

**חברת ש.ב.א קומת כניסה בניין 1 - 16224424 (3x315) - B**

סוג תעריף	סוג צריכה	קריאה קודמת	קריאה נוכחית	סה"כ צריכה בקוט"ש	מחיר לקוט"ש בא"ג	סה"כ לתשלום
		01/05/22	31/05/22			
777	פסגה	295,067.20	302,211.00	7,143.80	45.49	3,249.71 ₪
778	גבע	158,284.40	161,512.10	3,227.70	37.72	1,217.49 ₪
779	שפל	524,228.00	532,109.90	7,881.90	31.20	2,459.15 ₪

**סה"כ לדייר:**

פסגה	גבע	שפל	סה"כ	שיא ביקוש
7,143.80	3,227.70	7,881.90	18,253.40	
3,249.71 ₪	1,217.49 ₪	2,459.15 ₪	6,926.36 ₪	

סה"כ צריכה  
 סה"כ לתשלום

214.45 ₪	<b>תשלום קבוע</b>	
57.78 ₪	<b>תשלום עבור גודל חיבור בKVA (3x315)</b>	
7,198.59 ₪	<b>סה"כ לתשלום</b>	<b>לא כולל מע"מ</b>

התפלגות חיוב בש"ח לפי תע"ז

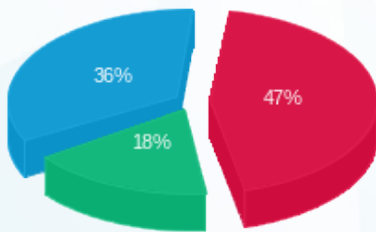

■ פסגה (3,249.71 ₪)  
 ■ גבע (1,217.49 ₪)  
 ■ שפל (2,459.15 ₪)

הסטוריית צריכה בקוט"ש

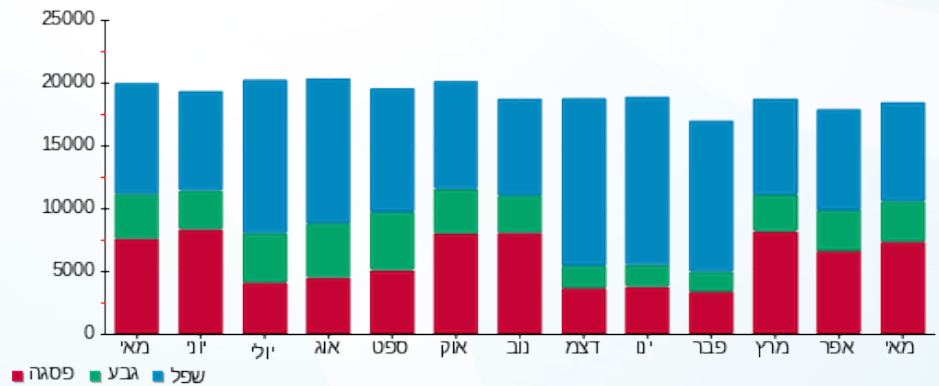



13/06/22

תאריך הפקה:

שם דייר: בניין B - טירן הנדסה

31/05/22

תאריך קריאה נוכחית:

שם אתר: מרכז עזריאלי חולון

01/05/22

תאריך קריאה קודמת:

לקוח/ה נכבד/ה, אנו מתכבדים להגיש את חישוב צריכת החשמל לתקופה 01/05/22 - 31/05/22:

בניין B טירן הנדסה - 1 - 15091232 (3x250)

סוג תעריף	סוג צריכה	קריאה קודמת	קריאה נוכחית	סה"כ צריכה בקוט"ש	מחיר לקוט"ש בא"ג	סה"כ לתשלום
פרטי חשבון עבור תאריכים:						
777	פסגה	01/05/22	31/05/22	789.60	45.49	359.19 ₪
778	גבע	4,358.00	4,419.00	61.00	37.72	23.01 ₪
779	שפל	15,244.20	15,351.80	107.60	31.20	33.57 ₪

סה"כ לדייר:

פסגה	גבע	שפל	סה"כ	שיא ביקוש
789.60	61.00	107.60	958.20	5.66
359.19 ₪	23.01 ₪	33.57 ₪	415.77 ₪	

סה"כ צריכה

סה"כ לתשלום

214.45 ₪	<b>תשלום קבוע</b>	
45.86 ₪	<b>תשלום עבור גודל חיבור בKVA (3x250)</b>	
676.08 ₪	<b>סה"כ לתשלום</b>	<b>לא כולל מע"מ</b>

התפלגות חיוב בש"ח לפי תע"ז

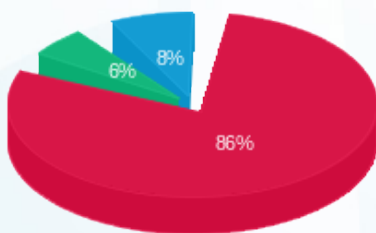

- פסגה (359.19 ₪)
- גבע (23.01 ₪)
- שפל (33.57 ₪)

הסטוריית צריכה בקוט"ש

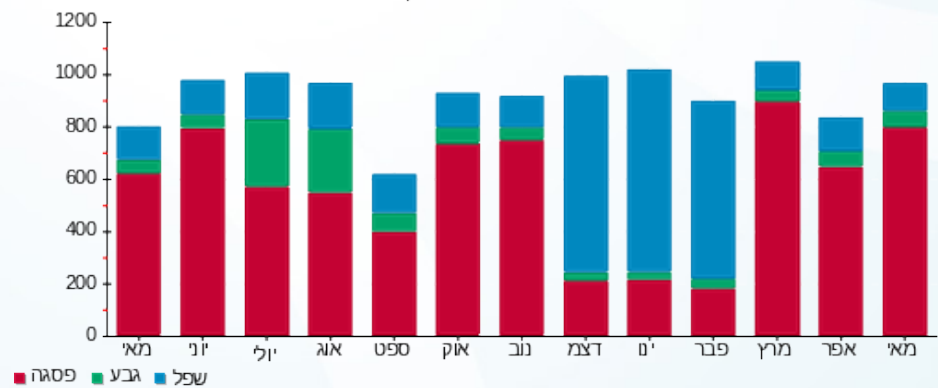



13/06/22

תאריך הפקדה:

שם דייר: בניין B - מרקורי  
שם אתר: מרכז עזריאלי חולון

31/05/22

תאריך קריאה נוכחית:

01/05/22

תאריך קריאה קודמת:

לקוח/ה נכבד/ה, אנו מתכבדים להגיש את חישוב צריכת החשמל לתקופה 01/05/22 - 31/05/22:

בניין B מרקורי - 13 - (3x63)15129207

סוג תעריף	סוג צריכה	קריאה קודמת	קריאה נוכחית	סה"כ צריכה בקוט"ש	מחיר לקוט"ש בא"ג	סה"כ לתשלום
פרטי חשבון עבור תאריכים:						
777	פסגה	01/05/22	31/05/22	525.00	45.49	238.82 ₪
778	גבע	6,194.00	6,250.20	56.20	37.72	21.20 ₪
779	שפל	19,438.80	19,534.00	95.20	31.20	29.70 ₪

סה"כ לדייר:

פסגה	גבע	שפל	סה"כ	שיא ביקוש
525.00	56.20	95.20	676.40	6.40
238.82 ₪	21.20 ₪	29.70 ₪	289.72 ₪	

סה"כ צריכה

סה"כ לתשלום

214.45 ₪	<b>תשלום קבוע</b>	
11.56 ₪	<b>תשלום עבור גודל חיבור בKVA (3x63)</b>	
515.73 ₪	<b>סה"כ לתשלום</b>	<b>לא כולל מע"מ</b>

התפלגות חיוב בש"ח לפי תעו"ז

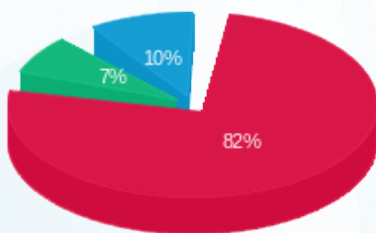

- פסגה (238.82 ₪) - 82%
- גבע (21.20 ₪) - 10%
- שפל (29.70 ₪) - 7%

הסטוריית צריכה בקוט"ש

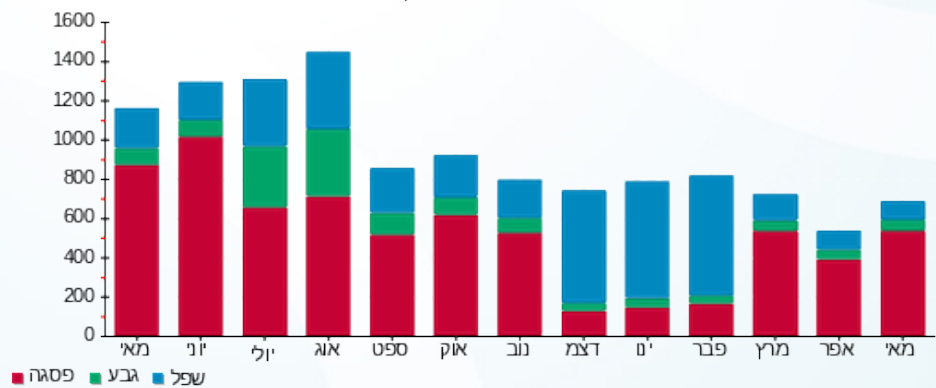



13/06/22

תאריך הפקדה:

שם דייר: בניין B - פאזל בורגר

31/05/22

תאריך קריאה נוכחית:

שם אתר: מרכז עזריאלי חולון

01/05/22

תאריך קריאה קודמת:

לקוח/ה נכבד/ה, אנו מתכבדים להגיש את חישוב צריכת החשמל לתקופה 01/05/22 - 31/05/22:

בניין B - פאזל בורגר - 12 - 13080904 (3x250)

סוג תעריף	סוג צריכה	קריאה קודמת	קריאה נוכחית	סה"כ צריכה בקוט"ש	מחיר לקוט"ש בא"ג	סה"כ לתשלום
פרטי חשבון עבור תאריכים:						
777	פסגה	01/05/22	31/05/22	5,940.00	45.49	2,702.11 ₪
778	גבע	72,569.60	73,383.20	813.60	37.72	306.89 ₪
779	שפל	204,568.40	206,030.40	1,462.00	31.20	456.14 ₪

סה"כ לדייר:

פסגה	גבע	שפל	סה"כ	שיא ביקוש
5,940.00	813.60	1,462.00	8,215.60	42.52
2,702.11 ₪	306.89 ₪	456.14 ₪	3,465.14 ₪	

סה"כ צריכה

סה"כ לתשלום

214.45 ₪	<b>תשלום קבוע</b>	
45.86 ₪	<b>תשלום עבור גודל חיבור בKVA (3x250)</b>	
3,725.45 ₪	<b>סה"כ לתשלום</b>	<b>לא כולל מע"מ</b>

התפלגות חיוב בש"ח לפי תעו"ז

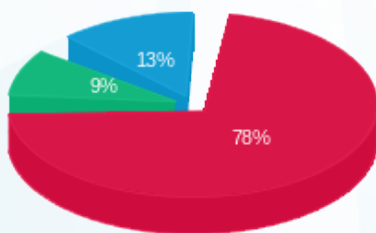

- פסגה (2,702.11 ₪) 78%
- גבע (306.89 ₪) 9%
- שפל (456.14 ₪) 13%

הסטוריית צריכה בקוט"ש

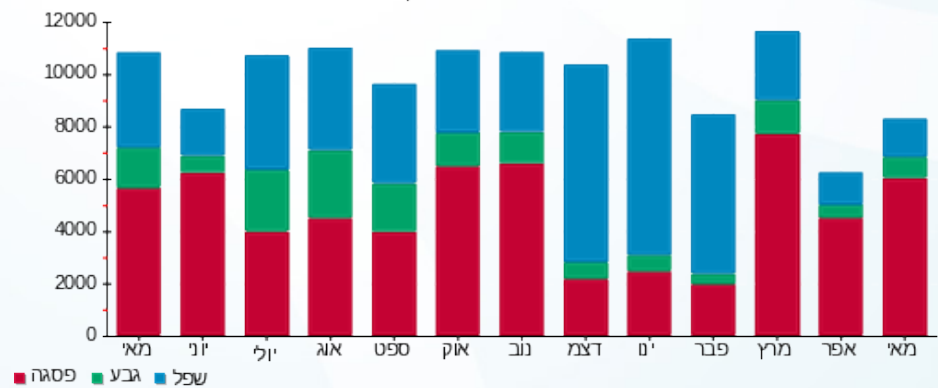

13/06/22 תאריך הפקה:  
 31/05/22 תאריך קריאה נוכחית:  
 01/05/22 תאריך קריאה קודמת:

שם דייר: בניין B - ק.0 - ממתקי סיון - חנות  
 שם אתר: מרכז עזריאלי חולון

**לקוח/ה נכבד/ה, אנו מתכבדים להגיש את חישוב צריכת החשמל לתקופה 01/05/22 - 31/05/22:**

**בניין B ממתקי סיון - חנות ק.0 - 2 - 13080904(3x80)**

סוג תעריף	סוג צריכה	קריאה קודמת	קריאה נוכחית	סה"כ צריכה בקוט"ש	מחיר לקוט"ש בא"ג	סה"כ לתשלום
פרטי חשבון עבור תאריכים:						
777	פסגה	01/05/22	31/05/22	1,830.60	45.49	832.74 ₪
778	גבע	23,441.10	24,065.30	624.20	37.72	235.45 ₪
779	שפל	61,600.90	62,851.10	1,250.20	31.20	390.06 ₪

**סה"כ לדייר:**

פסגה	גבע	שפל	סה"כ	שיא ביקוש
1,830.60	624.20	1,250.20	3,705.00	9.62
₪ 832.74	₪ 235.45	₪ 390.06	₪ 1,458.25	

סה"כ צריכה  
 סה"כ לתשלום

214.45 ₪	<b>תשלום קבוע</b>	
14.67 ₪	<b>תשלום עבור גודל חיבור בKVA (3x80)</b>	
1,687.37 ₪	<b>סה"כ לתשלום</b>	<b>לא כולל מע"מ</b>

התפלגות חיוב בש"ח לפי תעו"ז

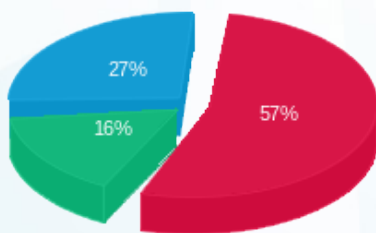

■ פסגה (₪ 832.74)  
 ■ גבע (₪ 235.45)  
 ■ שפל (₪ 390.06)

הסטוריית צריכה בקוט"ש

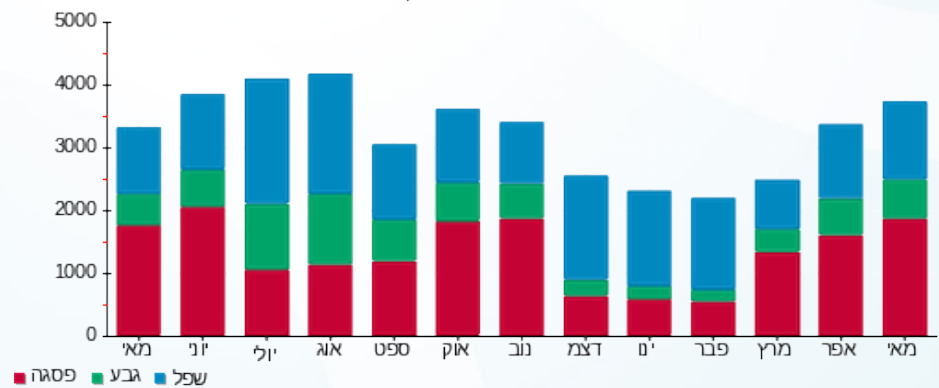

13/06/22 תאריך הפקה:  
 31/05/22 תאריך קריאה נוכחית:  
 01/05/22 תאריך קריאה קודמת:

שם דייר: בניין B - ק.0 - עגבניה  
 שם אתר: מרכז עזריאלי חולון

**לקוח/ה נכבד/ה, אנו מתכבדים להגיש את חישוב צריכת החשמל לתקופה 01/05/22 - 31/05/22:**

**בניין B עגבניה ק.0 - 1 - 13080904 (3x100)**

סוג תעריף	סוג צריכה	קריאה קודמת	קריאה נוכחית	סה"כ צריכה בקוט"ש	מחיר לקוט"ש בא"ג	סה"כ לתשלום
פרטי חשבון עבור תאריכים:						
		01/05/22	31/05/22			
777	פסגה	132,504.00	135,938.10	3,434.10	45.49	1,562.17 ₪
778	גבע	46,720.20	47,861.80	1,141.60	37.72	430.61 ₪
779	שפל	139,921.40	142,222.50	2,301.10	31.20	717.94 ₪

סה"כ לדייר:

פסגה	גבע	שפל	סה"כ	שיא ביקוש
3,434.10	1,141.60	2,301.10	6,876.80	28.44
1,562.17 ₪	430.61 ₪	717.94 ₪	2,710.73 ₪	

סה"כ צריכה  
 סה"כ לתשלום

214.45 ₪	<b>תשלום קבוע</b>	
18.34 ₪	<b>תשלום עבור גודל חיבור בKVA (3x100)</b>	
2,943.52 ₪	<b>סה"כ לתשלום</b>	<b>לא כולל מע"מ</b>

התפלגות חיוב בש"ח לפי תע"ז

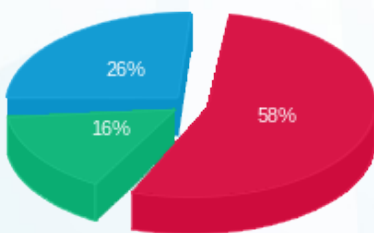

■ פסגה (1,562.17 ₪)  
 ■ גבע (430.61 ₪)  
 ■ שפל (717.94 ₪)

הסטוריית צריכה בקוט"ש

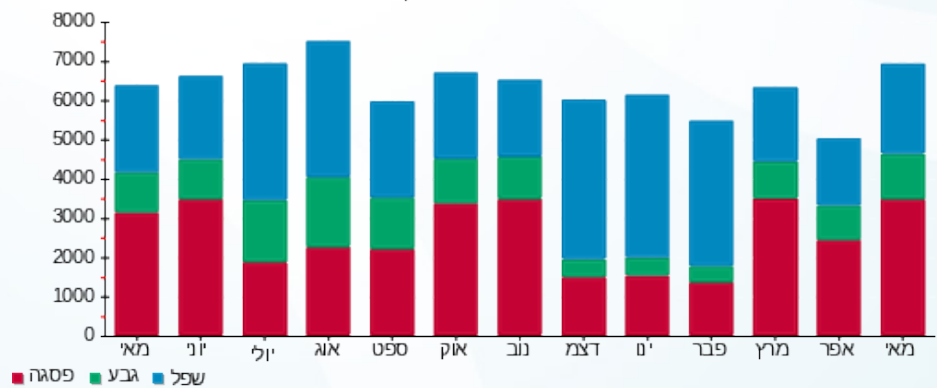



13/06/22

תאריך הפקה:

שם דייר: בניין B - ק.01 - גנרטור

31/05/22

תאריך קריאה נוכחית:

שם אתר: מרכז עזריאלי חולון

01/05/22

תאריך קריאה קודמת:

לקוח/ה נכבד/ה, אנו מתכבדים להגיש את חישוב צריכת החשמל לתקופה 01/05/22 - 31/05/22:

בניין B גנרטור ק.1 - 8 - 13044082

סוג תעריף	סוג צריכה	קריאה קודמת	קריאה נוכחית	סה"כ צריכה בקוט"ש	מחיר לקוט"ש בא"ג	סה"כ לתשלום
פרטי חשבון עבור תאריכים:						
777	פסגה	01/05/22	31/05/22	5.60	45.49	2.55 ₪
778	גבע	5.60	5.60	0.00	37.72	0.00 ₪
779	שפל	90.00	90.00	0.00	31.20	0.00 ₪

סה"כ לדייר:

פסגה	גבע	שפל	סה"כ	שיא ביקוש
5.60	0.00	0.00	5.60	11.22
2.55 ₪	0.00 ₪	0.00 ₪	2.55 ₪	

סה"כ צריכה

סה"כ לתשלום

214.45 ₪	תשלום קבוע
217.00 ₪	סה"כ לתשלום

לא כולל מע"מ

התפלגות חיוב בש"ח לפי תעו"ז



- פסגה (2.55 ₪)
- גבע (0.00 ₪)
- שפל (0.00 ₪)

הסטוריית צריכה בקוט"ש

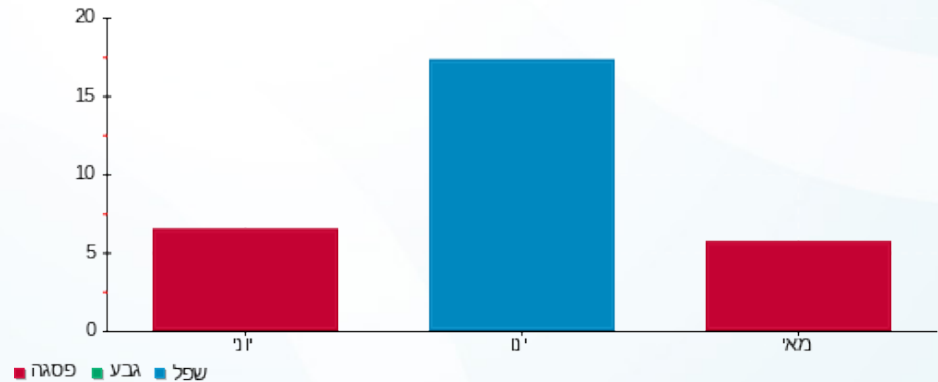



13/06/22

תאריך הפקדה:

שם דייר: בניין B - ק.01 יח' 01 - טלדור מערכות  
שם אתר: מרכז עזריאלי חולון

31/05/22

תאריך קריאה נוכחית:

01/05/22

תאריך קריאה קודמת:

לקוח/ה נכבד/ה, אנו מתכבדים להגיש את חישוב צריכת החשמל לתקופה 01/05/22 - 31/05/22:

בניין B - קומה 01 יחידה 01 - 14118701(0x0)

סוג תעריף	סוג צריכה	קריאה קודמת	קריאה נוכחית	סה"כ צריכה בקוט"ש	מחיר לקוט"ש בא"ג	סה"כ לתשלום
פרטי חשבון עבור תאריכים:						
777	פסגה	01/05/22	31/05/22	592.20	45.49	269.39 ₪
778	גבע	9,216.10	9,394.70	178.60	37.72	67.37 ₪
779	שפל	28,119.20	28,452.70	333.50	31.20	104.05 ₪

סה"כ לדיר:

פסגה	גבע	שפל	סה"כ	שיא ביקוש
592.20	178.60	333.50	1,104.30	5.14
269.39 ₪	67.37 ₪	104.05 ₪	440.81 ₪	

סה"כ צריכה

סה"כ לתשלום

214.45 ₪	תשלום קבוע	
0.00 ₪	תשלום עבור גודל חיבור בKVA (0x0)	
655.26 ₪	סה"כ לתשלום	לא כולל מע"מ

התפלגות חיוב בש"ח לפי תעו"ז

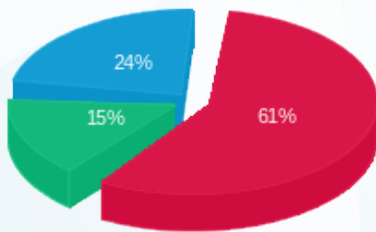

- פסגה (269.39 ₪) - 61%
- גבע (67.37 ₪) - 15%
- שפל (104.05 ₪) - 24%

הסטוריית צריכה בקוט"ש

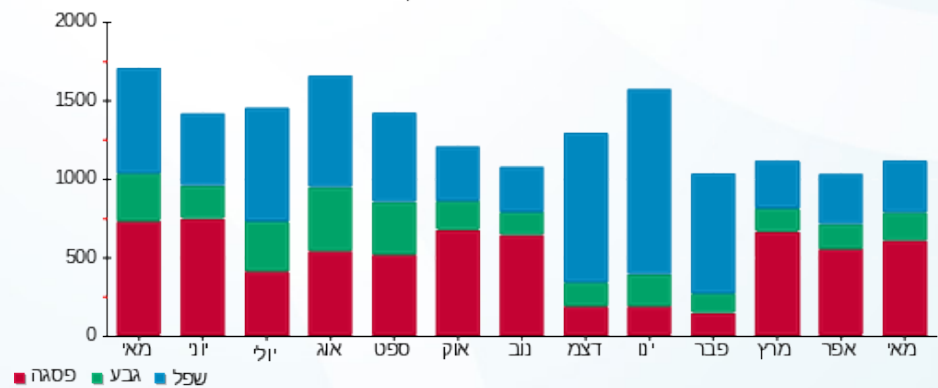

13/06/22 תאריך הפקדה:  
 31/05/22 תאריך קריאה נוכחית:  
 01/05/22 תאריך קריאה קודמת:

שם דייר: בניין B - ק.01 יח' 06 - קבוצת יעקובסון  
 שם אתר: מרכז עזריאלי חולון

**לקוח/ה נכבד/ה, אנו מתכבדים להגיש את חישוב צריכת החשמל לתקופה 01/05/22 - 31/05/22:**

**בניין B ק.01 יח' 06 - קבוצת יעקובסון - 3 - 14118701(0x0)**

סוג תעריף	סוג צריכה	קריאה קודמת	קריאה נוכחית	סה"כ צריכה בקוט"ש	מחיר לקוט"ש בא"ג	סה"כ לתשלום
פרטי חשבון עבור תאריכים:						
777	פסגה	01/05/22	31/05/22	262.60	45.49	119.46 ₪
778	גבע	3,660.80	3,688.00	27.20	37.72	10.26 ₪
779	שפל	12,092.80	12,120.80	28.00	31.20	8.74 ₪

**סה"כ לדייר:**

פסגה	גבע	שפל	סה"כ	שיא ביקוש
262.60	27.20	28.00	317.80	2.73
119.46 ₪	10.26 ₪	8.74 ₪	138.45 ₪	

סה"כ צריכה  
 סה"כ לתשלום

214.45 ₪	<b>תשלום קבוע</b>	
0.00 ₪	<b>תשלום עבור גודל חיבור בKVA (0x0)</b>	
352.90 ₪	<b>סה"כ לתשלום</b>	<b>לא כולל מע"מ</b>

התפלגות חיוב בש"ח לפי תע"ז

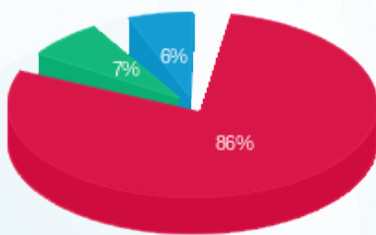

■ פסגה (119.46 ₪)  
 ■ גבע (10.26 ₪)  
 ■ שפל (8.74 ₪)

הסטוריית צריכה בקוט"ש

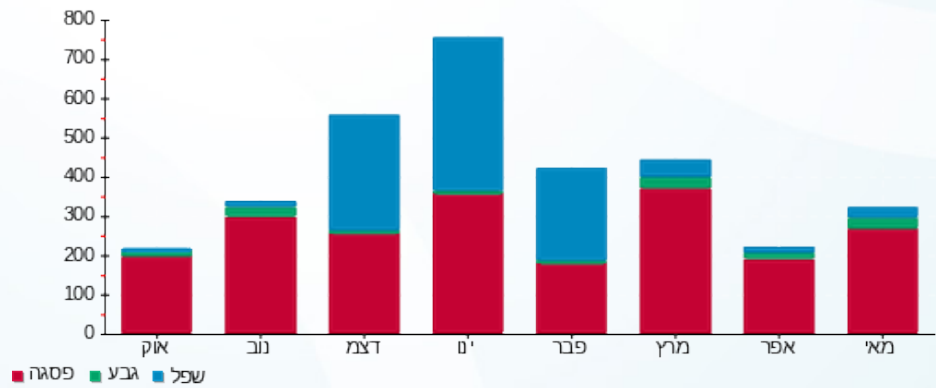



13/06/22

תאריך הפקה:

שם דייר: בניין B - ק.01 יח' 07 - יונסי וגלילי השקעות  
שם אתר: מרכז עזריאלי חולון

31/05/22

תאריך קריאה נוכחית:

01/05/22

תאריך קריאה קודמת:

לקוח/ה נכבד/ה, אנו מתכבדים להגיש את חישוב צריכת החשמל לתקופה 01/05/22 - 31/05/22:

בניין B - קומה 01 יחידה 07 - יונסי וגלילי השקעות - 9 - 14118701(0x0)

סוג תעריף	סוג צריכה	קריאה קודמת	קריאה נוכחית	סה"כ צריכה בקוט"ש	מחיר לקוט"ש בא"ג	סה"כ לתשלום
		01/05/22	31/05/22			
777	פסגה	19,105.60	19,438.90	333.30	45.49	151.62 ₪
778	גבע	5,128.10	5,171.50	43.40	37.72	16.37 ₪
779	שפל	14,573.90	14,597.10	23.20	31.20	7.24 ₪

סה"כ לדיר:

פסגה	גבע	שפל	סה"כ	שיא ביקוש
333.30	43.40	23.20	399.90	4.79
151.62 ₪	16.37 ₪	7.24 ₪	175.23 ₪	

סה"כ צריכה

סה"כ לתשלום

214.45 ₪	תשלום קבוע	
0.00 ₪	תשלום עבור גודל חיבור בKVA (0x0)	
389.68 ₪	סה"כ לתשלום	לא כולל מע"מ

התפלגות חיוב בש"ח לפי תע"ז

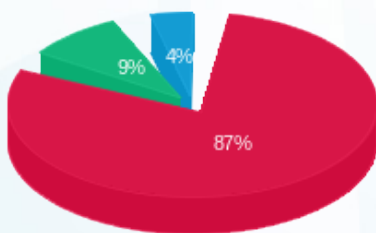

- פסגה (151.62 ₪) 87%
- גבע (16.37 ₪) 9%
- שפל (7.24 ₪) 4%

הסטוריית צריכה בקוט"ש

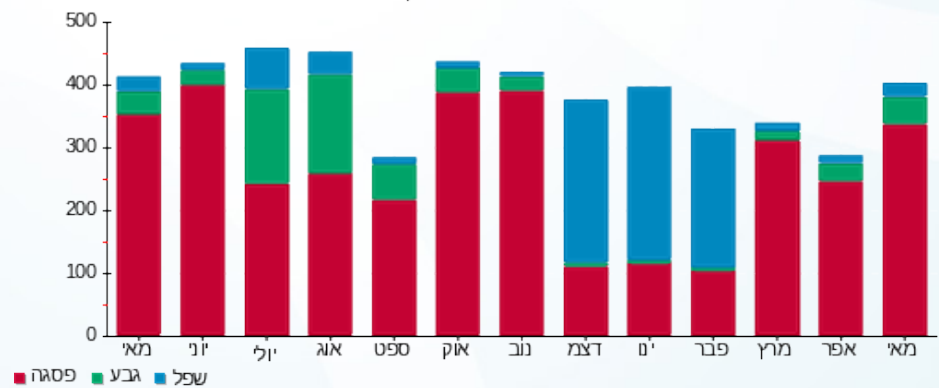

13/06/22 תאריך הפקה:  
 31/05/22 תאריך קריאה נוכחית:  
 01/05/22 תאריך קריאה קודמת:

שם דייר: בניין B - ק.01 יח' 08 - אוויה  
 שם אתר: מרכז עזריאלי חולון

**לקוח/ה נכבד/ה, אנו מתכבדים להגיש את חישוב צריכת החשמל לתקופה 01/05/22 - 31/05/22:**

בניין B ק.01 יח' 08 - 11 - 14118701(0x0)

סה"כ לתשלום	מחיר לקוט"ש בא"ג	סה"כ צריכה בקוט"ש	קריאה נוכחית	קריאה קודמת	סוג צריכה	סוג תעריף
			31/05/22	01/05/22		פרטי חשבון עבור תאריכים:
₪ 47.99	45.49	105.50	12,137.00	12,031.50	פסגה	777
₪ 0.08	37.72	0.20	1,985.00	1,984.80	גבע	778
₪ 0.03	31.20	0.10	7,358.30	7,358.20	שפל	779

סה"כ לדייר:

שיא ביקוש	סה"כ	שפל	גבע	פסגה
1.48	105.80	0.10	0.20	105.50
	₪ 48.10	₪ 0.03	₪ 0.08	₪ 47.99

סה"כ צריכה  
 סה"כ לתשלום

₪ 214.45	<b>תשלום קבוע</b>	
₪ 0.00	<b>תשלום עבור גודל חיבור בKVA (0x0)</b>	
₪ 262.55	<b>סה"כ לתשלום</b>	<b>לא כולל מע"מ</b>

התפלגות חיוב בש"ח לפי תע"ז

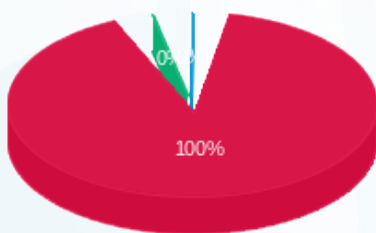

■ פסגה (₪ 47.99)  
 ■ גבע (₪ 0.08)  
 ■ שפל (₪ 0.03)

הסטוריית צריכה בקוט"ש

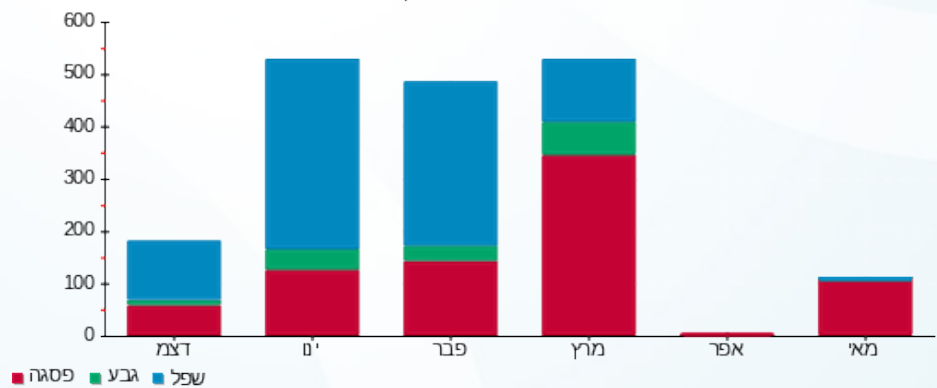

13/06/22 תאריך הפקה:  
 31/05/22 תאריך קריאה נוכחית:  
 01/05/22 תאריך קריאה קודמת:

שם דייר: בניין B - ק.01 יח' 09 - מרטנס הופמן  
 שם אתר: מרכז עזריאלי חולון

**לקוח/ה נכבד/ה, אנו מתכבדים להגיש את חישוב צריכת החשמל לתקופה 01/05/22 - 31/05/22:**

בניין B ק.01 יח' 09 - מרטנס הופמן - 5 - 14118701(0x0)

סוג תעריף	סוג צריכה	קריאה קודמת	קריאה נוכחית	סה"כ צריכה בקוט"ש	מחיר לקוט"ש בא"ג	סה"כ לתשלום
פרטי חשבון עבור תאריכים:						
777	פסגה	01/05/22	31/05/22	239.00	45.49	108.72 ₪
778	גבע	3,541.70	3,573.40	31.70	37.72	11.96 ₪
779	שפל	7,503.90	7,541.00	37.10	31.20	11.58 ₪

סה"כ לדייר:

פסגה	גבע	שפל	סה"כ	שיא ביקוש
239.00	31.70	37.10	307.80	2.07
108.72 ₪	11.96 ₪	11.58 ₪	132.25 ₪	

סה"כ צריכה  
 סה"כ לתשלום

214.45 ₪	<b>תשלום קבוע</b>	
0.00 ₪	<b>תשלום עבור גודל חיבור בKVA (0x0)</b>	
346.70 ₪	<b>סה"כ לתשלום</b>	<b>לא כולל מע"מ</b>

התפלגות חיוב בש"ח לפי תעו"ז

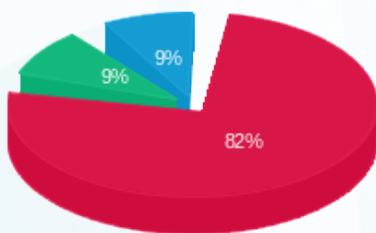

■ פסגה (108.72 ₪)  
 ■ גבע (11.96 ₪)  
 ■ שפל (11.58 ₪)

הסטוריית צריכה בקוט"ש

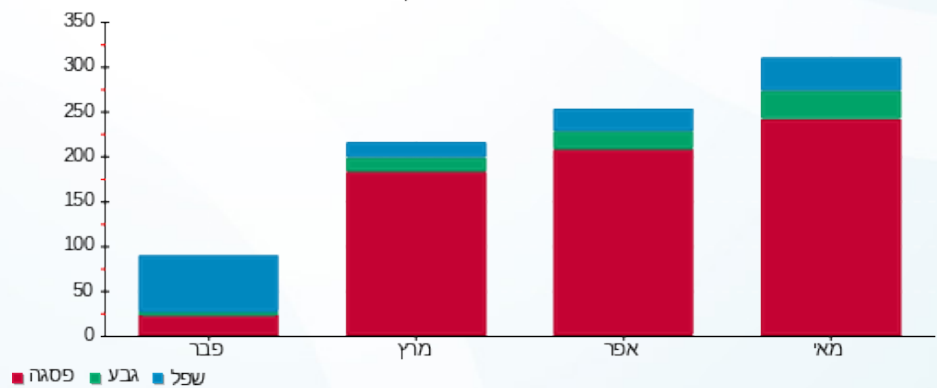



13/06/22 תאריך הפקה:  
 31/05/22 תאריך קריאה נוכחי:  
 01/05/22 תאריך קריאה קודמת:

שם דייר: בנין B - ק.01 יח' 10 - אורון  
 שם אתר: מרכז עזריאלי חולון

לקוח/ה נכבד/ה, אנו מתכבדים להגיש את חישוב צריכת החשמל לתקופה 01/05/22 - 31/05/22:

בנין B - ק.01 יח' 10 - אורון - 12 - 14118701(0x0)

סוג תעריף	סוג צריכה	קריאה קודמת	קריאה נוכחית	סה"כ צריכה בקוט"ש	מחיר לקוט"ש בא"ג	סה"כ לתשלום
פרטי חשבון עבור תאריכים:						
777	פסגה	01/05/22	31/05/22	430.80	45.49	195.97 ₪
778	גבע	10,255.90	10,293.60	37.70	37.72	14.22 ₪
779	שפל	27,671.20	27,717.10	45.90	31.20	14.32 ₪

סה"כ לדייר:

פסגה	גבע	שפל	סה"כ	שיא ביקוש
430.80	37.70	45.90	514.40	3.23
195.97 ₪	14.22 ₪	14.32 ₪	224.51 ₪	

סה"כ צריכה  
 סה"כ לתשלום

214.45 ₪	תשלום קבוע
0.00 ₪	תשלום עבור גודל חיבור בKVA (0x0)
438.96 ₪	סה"כ לתשלום

לא כולל מע"מ

התפלגות חיוב בש"ח לפי תע"ז

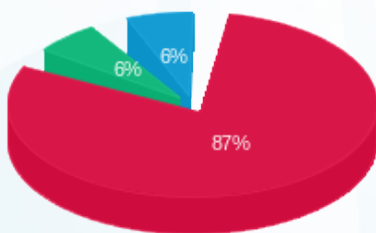

■ פסגה (195.97 ₪)  
 ■ גבע (14.22 ₪)  
 ■ שפל (14.32 ₪)

הסטוריית צריכה בקוט"ש

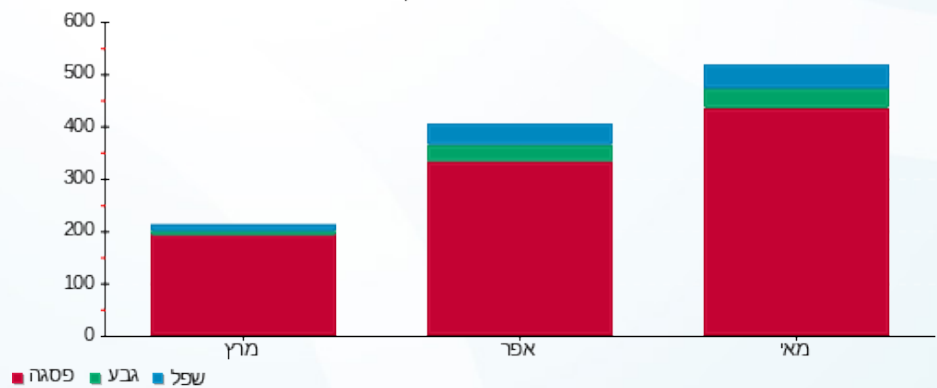



13/06/22

תאריך הפקה:

שם דייר: בניין B - ק.01 יח' 11 - עו"ד לריסה פז  
שם אתר: מרכז עזריאלי חולון

31/05/22

תאריך קריאה נוכחית:

01/05/22

תאריך קריאה קודמת:

לקוח/ה נכבד/ה, אנו מתכבדים להגיש את חישוב צריכת החשמל לתקופה 01/05/22 - 31/05/22:

בניין B - ק.01 יח' 11 - לריסה פז - 6 - 14118701(0x0)

סוג תעריף	סוג צריכה	קריאה קודמת	קריאה נוכחית	סה"כ צריכה בקוט"ש	מחיר לקוט"ש בא"ג	סה"כ לתשלום
פרטי חשבון עבור תאריכים:						
777	פסגה	01/05/22	31/05/22	223.80	45.49	101.81 ₪
778	גבע	2,806.40	2,809.20	2.80	37.72	1.06 ₪
779	שפל	7,657.30	7,658.00	0.70	31.20	0.22 ₪

סה"כ לדייר:

פסגה	גבע	שפל	סה"כ	שיא ביקוש
223.80	2.80	0.70	227.30	2.22
101.81 ₪	1.06 ₪	0.22 ₪	103.08 ₪	

סה"כ צריכה

סה"כ לתשלום

214.45 ₪	<b>תשלום קבוע</b>	
0.00 ₪	<b>תשלום עבור גודל חיבור בKVA (0x0)</b>	
317.53 ₪	<b>סה"כ לתשלום</b>	<b>לא כולל מע"מ</b>

התפלגות חיוב בש"ח לפי תעו"ז

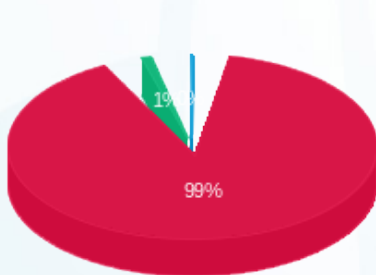

- פסגה (101.81 ₪)
- גבע (1.06 ₪)
- שפל (0.22 ₪)

הסטוריית צריכה בקוט"ש

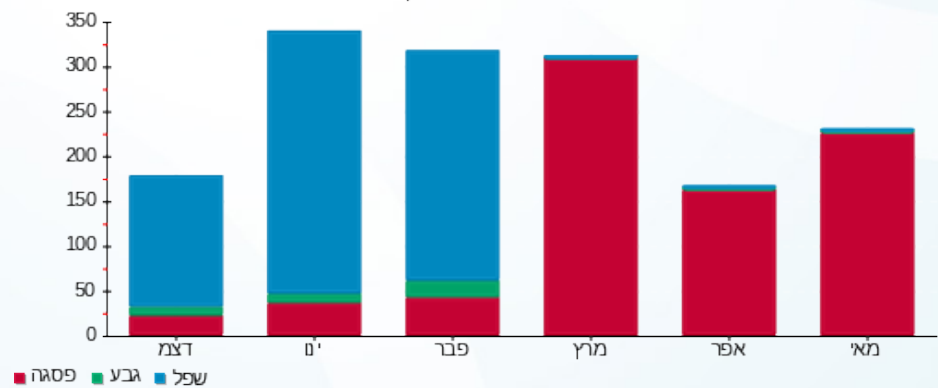

- פסגה
- גבע
- שפל





13/06/22

תאריך הפקה:

שם דייר: בניין B - ק.01 יח' 12 - גולבן סחר בע"מ

31/05/22

תאריך קריאה נוכחית:

שם אתר: מרכז עזריאלי חולון

01/05/22

תאריך קריאה קודמת:

לקוח/ה נכבד/ה, אנו מתכבדים להגיש את חישוב צריכת החשמל לתקופה 01/05/22 - 31/05/22:

בניין B - ק.01 יח' 12 - גולבן סחר בע"מ - 13 - 14118701(0x0)

סוג תעריף	סוג צריכה	קריאה קודמת	קריאה נוכחית	סה"כ צריכה בקוט"ש	מחיר לקוט"ש בא"ג	סה"כ לתשלום
פרטי חשבון עבור תאריכים:						
777	פסגה	01/05/22	31/05/22	4.00	45.49	1.82 ₪
778	גבע	1,412.00	1,414.00	2.00	37.72	0.75 ₪
779	שפל	6,377.90	6,382.20	4.30	31.20	1.34 ₪

סה"כ לדייר:

פסגה	גבע	שפל	סה"כ	שיא ביקוש
4.00	2.00	4.30	10.30	1.30
1.82 ₪	0.75 ₪	1.34 ₪	3.92 ₪	

סה"כ צריכה

סה"כ לתשלום

214.45 ₪	תשלום קבוע	
0.00 ₪	תשלום עבור גודל חיבור בKVA (0x0)	
218.37 ₪	סה"כ לתשלום	לא כולל מע"מ

התפלגות חיוב בש"ח לפי תעו"ז

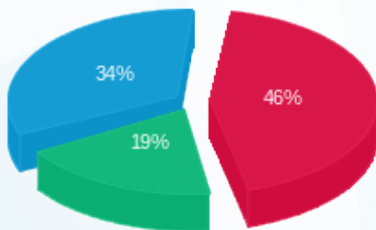

פסגה (1.82 ₪) 46%  
גבע (0.75 ₪) 19%  
שפל (1.34 ₪) 34%

הסטוריית צריכה בקוט"ש

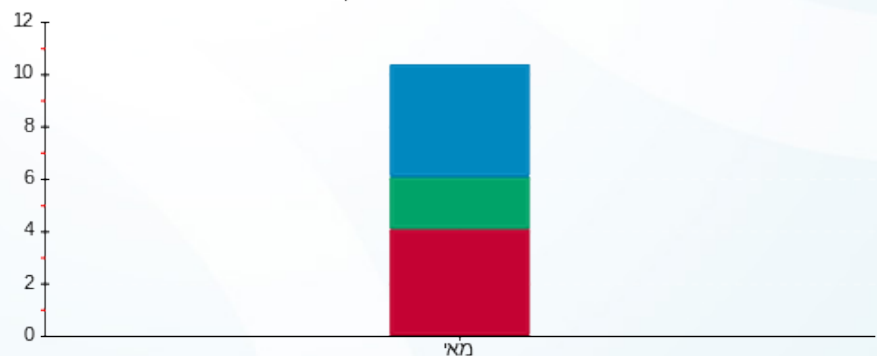

פסגה גבע שפל



13/06/22 תאריך הפקה:  
 31/05/22 תאריך קריאה נוכחית:  
 01/05/22 תאריך קריאה קודמת:

שם דייר: בנין B - ק.01 יח' 13 - מס"ב  
 שם אתר: מרכז עזריאלי חולון  
 תאריך יציאה: 23/05/22

**לקוח/ה נכבד/ה, אנו מתכבדים להגיש את חישוב צריכת החשמל לתקופה 01/05/22 - 23/05/22:**

בנין B - ק.01 יח' 13 - מס"ב - 7 - 14118701(0x0)

סוג תעריף	סוג צריכה	קריאה קודמת	קריאה נוכחית	סה"כ צריכה בקוט"ש	מחיר לקוט"ש בא"ג	סה"כ לתשלום
פרטי חשבון עבור תאריכים:						
777	פסגה	01/05/22	23/05/22	364.30	45.49	165.72 ₪
778	גבע	761.00	817.00	56.00	37.72	21.12 ₪
779	שפל	3,191.40	3,288.10	96.70	31.20	30.17 ₪

סה"כ לדייר:

פסגה	גבע	שפל	סה"כ	שיא ביקוש
364.30	56.00	96.70	517.00	3.28
165.72 ₪	21.12 ₪	30.17 ₪	217.01 ₪	

סה"כ צריכה  
 סה"כ לתשלום

214.45 ₪	<b>תשלום קבוע</b>	
0.00 ₪	<b>תשלום עבור גודל חיבור בKVA (0x0)</b>	
431.46 ₪	<b>סה"כ לתשלום</b>	<b>לא כולל מע"מ</b>

התפלגות חיוב בש"ח לפי תעו"ז

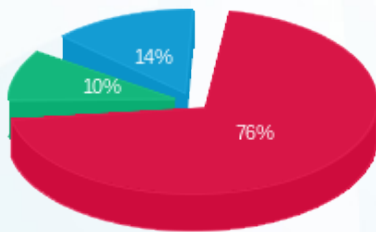

■ פסגה (165.72 ₪)  
 ■ גבע (21.12 ₪)  
 ■ שפל (30.17 ₪)

הסטוריית צריכה בקוט"ש

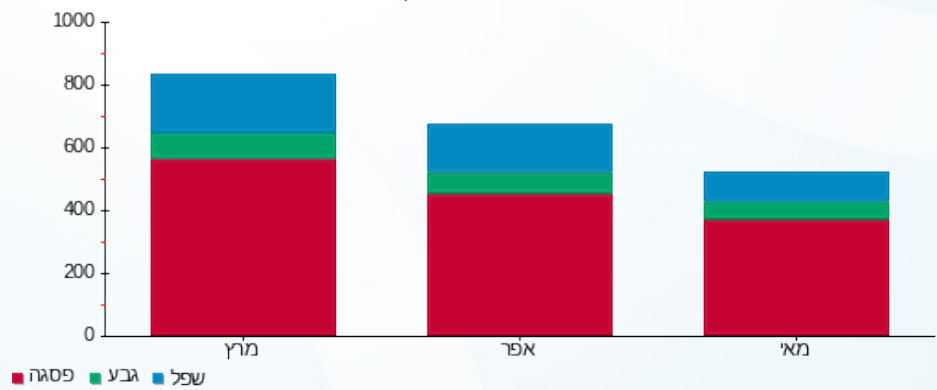



13/06/22

תאריך הפקה:

שם דייר: בניין B - ק.01 - שבט בנימין 1  
שם אתר: מרכז עזריאלי חולון

31/05/22

תאריך קריאה נוכחית:

01/05/22

תאריך קריאה קודמת:

לקוח/ה נכבד/ה, אנו מתכבדים להגיש את חישוב צריכת החשמל לתקופה 01/05/22 - 31/05/22:

בניין B שבט בנימין קומה 1 - 11 - 13080904 (3x63)

סוג תעריף	סוג צריכה	קריאה קודמת	קריאה נוכחית	סה"כ צריכה בקוט"ש	מחיר לקוט"ש בא"ג	סה"כ לתשלום
פרטי חשבון עבור תאריכים:						
777	פסגה	01/05/22	31/05/22	101.60	45.49	46.22 ₪
778	גבע	2,222.20	2,252.90	30.70	37.72	11.58 ₪
779	שפל	9,732.40	9,802.90	70.50	31.20	22.00 ₪

סה"כ לדייר:

פסגה	גבע	שפל	סה"כ	שיא ביקוש
101.60	30.70	70.50	202.80	1.66
₪ 46.22	₪ 11.58	₪ 22.00	₪ 79.79	

סה"כ צריכה

סה"כ לתשלום

38.53 ₪	<b>תשלום קבוע</b>	
11.56 ₪	<b>תשלום עבור גודל חיבור בKVA (3x63)</b>	
129.88 ₪	<b>סה"כ לתשלום</b>	<b>לא כולל מע"מ</b>

התפלגות חיוב בש"ח לפי תעו"ז

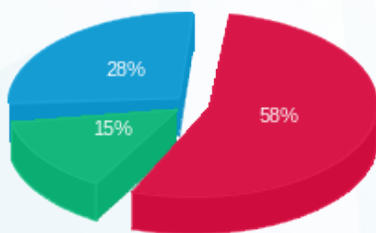

פסגה (₪ 46.22) 58%  
גבע (₪ 11.58) 28%  
שפל (₪ 22.00) 15%

הסטוריית צריכה בקוט"ש

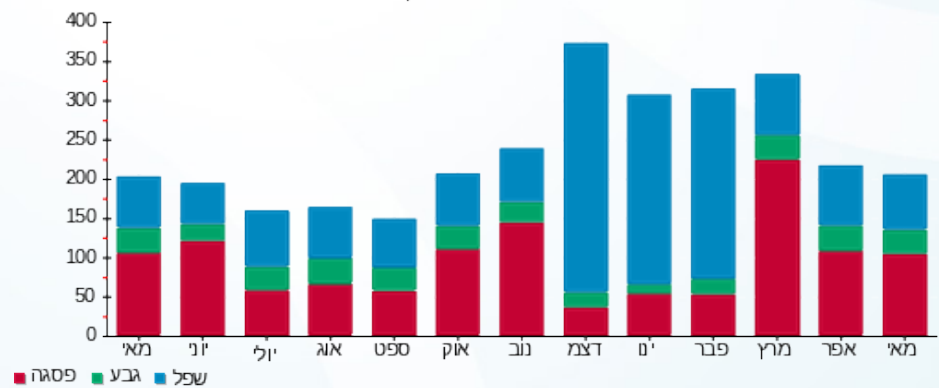



13/06/22 תאריך הפקה:  
 31/05/22 תאריך קריאה נוכחית:  
 01/05/22 תאריך קריאה קודמת:

שם דייר: בניין B - ק.01 - שבט בנימין 2  
 שם אתר: מרכז עזריאלי חולון

לקוח/ה נכבד/ה, אנו מתכבדים להגיש את חישוב צריכת החשמל לתקופה 01/05/22 - 31/05/22:

בניין B שבט בנימין 2 קומה 2 - 10 - 13080904(3x63)

סוג תעריף	סוג צריכה	קריאה קודמת	קריאה נוכחית	סה"כ צריכה בקוט"ש	מחיר לקוט"ש בא"ג	סה"כ לתשלום
		01/05/22	31/05/22			
777	פסגה	24,730.00	25,340.80	610.80	45.49	277.85 ₪
778	גבע	6,411.20	6,525.30	114.10	37.72	43.04 ₪
779	שפל	17,478.70	17,644.10	165.40	31.20	51.60 ₪

סה"כ לדייר:

פסגה	גבע	שפל	סה"כ	שיא ביקוש
610.80	114.10	165.40	890.30	7.50
277.85 ₪	43.04 ₪	51.60 ₪	372.50 ₪	

סה"כ צריכה  
 סה"כ לתשלום

38.53 ₪	תשלום קבוע	
11.56 ₪	תשלום עבור גודל חיבור בKVA (3x63)	
422.58 ₪	סה"כ לתשלום	לא כולל מע"מ

התפלגות חיוב בש"ח לפי תעו"ז

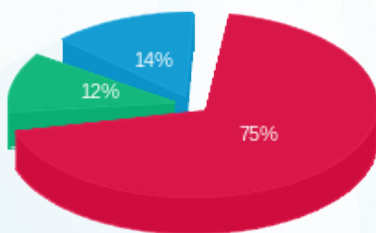

■ פסגה (277.85 ₪)  
 ■ גבע (43.04 ₪)  
 ■ שפל (51.60 ₪)

הסטוריית צריכה בקוט"ש

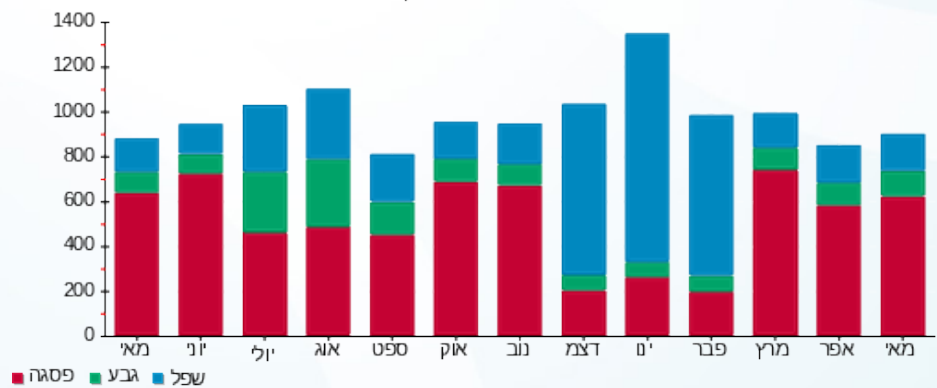



13/06/22

תאריך הפקה:

שם דייר: בניין B - ק.02 - פאב ברוני

31/05/22

תאריך קריאה נוכחית:

שם אתר: מרכז עזריאלי חולון

01/05/22

תאריך קריאה קודמת:

לקוח/ה נכבד/ה, אנו מתכבדים להגיש את חישוב צריכת החשמל לתקופה 01/05/22 - 31/05/22:

בניין B פאב ברוני ק.2 - 14 - 13080904(3x250)

סוג תעריף	סוג צריכה	קריאה קודמת	קריאה נוכחית	סה"כ צריכה בקוט"ש	מחיר לקוט"ש בא"ג	סה"כ לתשלום
פרטי חשבון עבור תאריכים:						
777	פסגה	01/05/22	31/05/22	2,012.00	45.49	915.26 ₪
778	גבע	53,764.80	55,097.60	1,332.80	37.72	502.73 ₪
779	שפל	197,098.00	200,436.40	3,338.40	31.20	1,041.58 ₪

סה"כ לדייר:

פסגה	גבע	שפל	סה"כ	שיא ביקוש
2,012.00	1,332.80	3,338.40	6,683.20	22.83
915.26 ₪	502.73 ₪	1,041.58 ₪	2,459.57 ₪	

סה"כ צריכה

סה"כ לתשלום

214.45 ₪	<b>תשלום קבוע</b>	
45.86 ₪	<b>תשלום עבור גודל חיבור בKVA (3x250)</b>	
2,719.88 ₪	<b>סה"כ לתשלום</b>	<b>לא כולל מע"מ</b>

התפלגות חיוב בש"ח לפי תע"ז

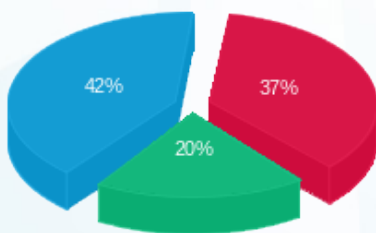

- פסגה (915.26 ₪) 42%
- גבע (502.73 ₪) 20%
- שפל (1,041.58 ₪) 37%

הסטוריית צריכה בקוט"ש

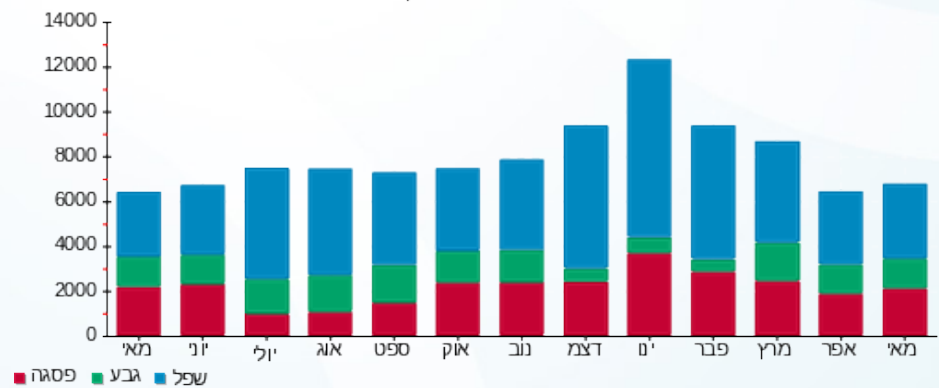

13/06/22 תאריך הפקה:  
 31/05/22 תאריך קריאה נוכחית:  
 01/05/22 תאריך קריאה קודמת:

שם דייר: בניין B - ק.02 יח' 21 - בוני התיכון  
 שם אתר: מרכז עזריאלי חולון

**לקוח/ה נכבד/ה, אנו מתכבדים להגיש את חישוב צריכת החשמל לתקופה 01/05/22 - 31/05/22:**

**בניין B - ק.02 יח' 21 - בוני התיכון - 1 - 14086110(0x0)**

סוג תעריף	סוג צריכה	קריאה קודמת	קריאה נוכחית	סה"כ צריכה בקוט"ש	מחיר לקוט"ש בא"ג	סה"כ לתשלום
פרטי חשבון עבור תאריכים:						
777	פסגה	01/05/22	31/05/22	416.00	45.49	189.24 ₪
778	גבע	3,283.60	3,322.00	38.40	37.72	14.48 ₪
779	שפל	11,576.80	11,641.30	64.50	31.20	20.12 ₪

סה"כ לדייר:

פסגה	גבע	שפל	סה"כ	שיא ביקוש
416.00	38.40	64.50	518.90	4.58
189.24 ₪	14.48 ₪	20.12 ₪	223.85 ₪	

סה"כ צריכה  
 סה"כ לתשלום

214.45 ₪	<b>תשלום קבוע</b>	
0.00 ₪	<b>תשלום עבור גודל חיבור בKVA (0x0)</b>	
438.30 ₪	<b>סה"כ לתשלום</b>	<b>לא כולל מע"מ</b>

התפלגות חיוב בש"ח לפי תעו"ז

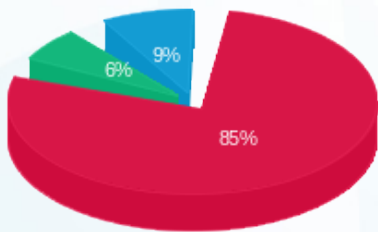

פסגה (189.24 ₪) 85%  
 גבע (14.48 ₪) 6%  
 שפל (20.12 ₪) 9%

הסטוריית צריכה בקוט"ש

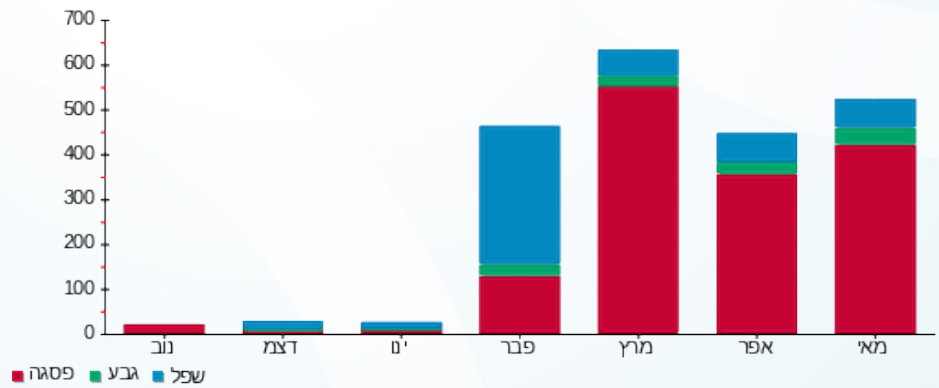



13/06/22

תאריך הפקה:

שם דייר: בניין B - ק.02 יח' 22 - אר. או. מרקטינג  
שם אתר: מרכז עזריאלי חולון

31/05/22

תאריך קריאה נוכחית:

01/05/22

תאריך קריאה קודמת:

לקוח/ה נכבד/ה, אנו מתכבדים להגיש את חישוב צריכת החשמל לתקופה 01/05/22 - 31/05/22:

בניין B - ק.02 יח' 22 - אר. או. מרקטינג - 8 - 14086110(0x0)

סוג תעריף	סוג צריכה	קריאה קודמת	קריאה נוכחית	סה"כ צריכה בקוט"ש	מחיר לקוט"ש בא"ג	סה"כ לתשלום
פרטי חשבון עבור תאריכים:						
777	פסגה	01/05/22	31/05/22	249.50	45.49	113.50 ₪
778	גבע	751.00	768.90	17.90	37.72	6.75 ₪
779	שפל	3,796.80	3,814.00	17.20	31.20	5.37 ₪

סה"כ לדייר:

פסגה	גבע	שפל	סה"כ	שיא ביקוש
249.50	17.90	17.20	284.60	2.81
113.50 ₪	6.75 ₪	5.37 ₪	125.62 ₪	

סה"כ צריכה

סה"כ לתשלום

214.45 ₪	תשלום קבוע	
0.00 ₪	תשלום עבור גודל חיבור בKVA (0x0)	
340.07 ₪	סה"כ לתשלום	לא כולל מע"מ

התפלגות חיוב בש"ח לפי תעו"ז

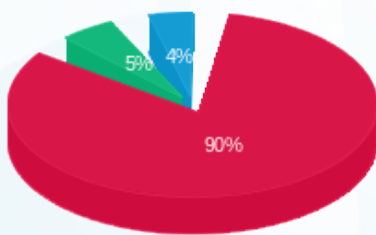

■ פסגה (113.50 ₪)  
■ גבע (6.75 ₪)  
■ שפל (5.37 ₪)

הסטוריית צריכה בקוט"ש

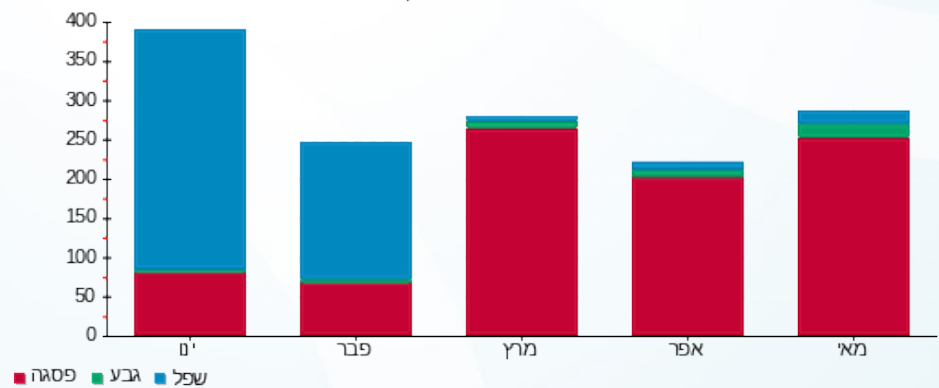



13/06/22

תאריך הפקה:

שם דייר: בניין B - ק.02 יח' 23 - אייל פתרונות תוכנה

31/05/22

תאריך קריאה נוכחי:

שם אתר: מרכז עזריאלי חולון

01/05/22

תאריך קריאה קודמת:

לקוח/ה נכבד/ה, אנו מתכבדים להגיש את חישוב צריכת החשמל לתקופה 01/05/22 - 31/05/22:

בניין B ק.02 יח' 23 - אייל פתרונות תוכנה - 2 - 14086110(0x0)

סוג תעריף	סוג צריכה	קריאה קודמת	קריאה נוכחית	סה"כ צריכה בקוט"ש	מחיר לקוט"ש בא"ג	סה"כ לתשלום
		01/05/22	31/05/22			
777	פסגה	6,704.60	7,050.80	346.20	45.49	157.49 ₪
778	גבע	1,497.00	1,515.90	18.90	37.72	7.13 ₪
779	שפל	5,691.60	5,704.40	12.80	31.20	3.99 ₪

סה"כ לדייר:

פסגה	גבע	שפל	סה"כ	שיא ביקוש
346.20	18.90	12.80	377.90	2.43
157.49 ₪	7.13 ₪	3.99 ₪	168.61 ₪	

סה"כ צריכה

סה"כ לתשלום

214.45 ₪	תשלום קבוע	
0.00 ₪	תשלום עבור גודל חיבור בKVA (0x0)	
383.06 ₪	סה"כ לתשלום	לא כולל מע"מ

התפלגות חיוב בש"ח לפי תעו"ז

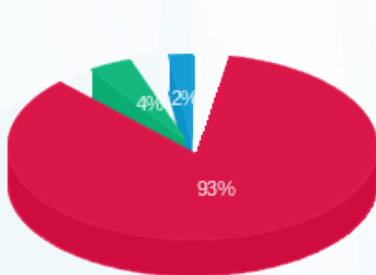

- פסגה (157.49 ₪) 93%
- גבע (7.13 ₪) 4%
- שפל (3.99 ₪) 3%

הסטוריית צריכה בקוט"ש

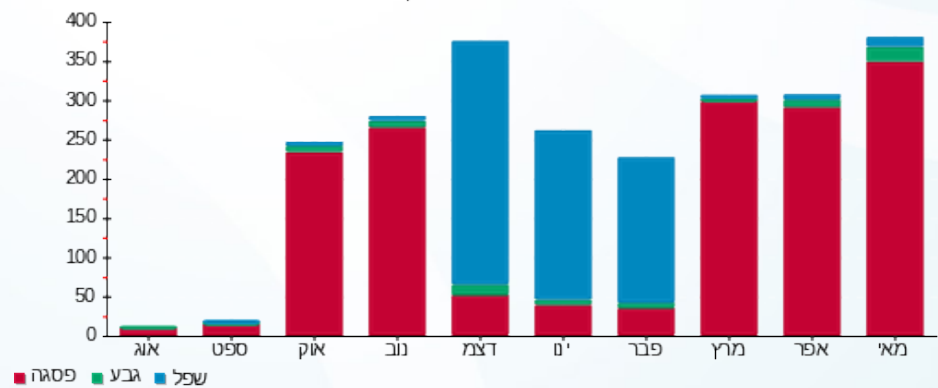

13/06/22 תאריך הפקדה:  
 31/05/22 תאריך קריאה נוכחית:  
 01/05/22 תאריך קריאה קודמת:

שם דייר: בנין B - ק.02 יח' 24 - כאן בינוי ויזום בע"מ  
 שם אתר: מרכז עזריאלי חולון

**לקוח/ה נכבד/ה, אנו מתכבדים להגיש את חישוב צריכת החשמל לתקופה 01/05/22 - 31/05/22:**

בנין B - ק.02 יח' 24 - כאן בינוי ויזום בע"מ - 9 - 14086110(0x0)

סוג תעריף	סוג צריכה	קריאה קודמת	קריאה נוכחית	סה"כ צריכה בקוט"ש	מחיר לקוט"ש בא"ג	סה"כ לתשלום
פרטי חשבון עבור תאריכים:						
777	פסגה	01/05/22	31/05/22	325.40	45.49	148.02 ₪
778	גבע	981.10	1,005.30	24.20	37.72	9.13 ₪
779	שפל	4,872.60	4,882.40	9.80	31.20	3.06 ₪

סה"כ לדייר:

פסגה	גבע	שפל	סה"כ	שיא ביקוש
325.40	24.20	9.80	359.40	2.68
148.02 ₪	9.13 ₪	3.06 ₪	160.21 ₪	

סה"כ צריכה  
סה"כ לתשלום

214.45 ₪	<b>תשלום קבוע</b>	
0.00 ₪	<b>תשלום עבור גודל חיבור בKVA (0x0)</b>	
374.66 ₪	<b>סה"כ לתשלום</b>	<b>לא כולל מע"מ</b>

התפלגות חיוב בש"ח לפי תע"ז

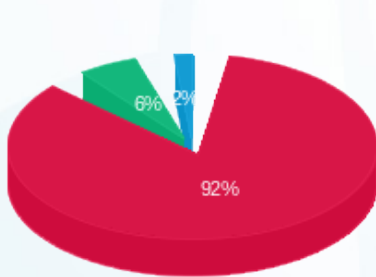

■ פסגה (148.02 ₪)  
 ■ גבע (9.13 ₪)  
 ■ שפל (3.06 ₪)

הסטוריית צריכה בקוט"ש

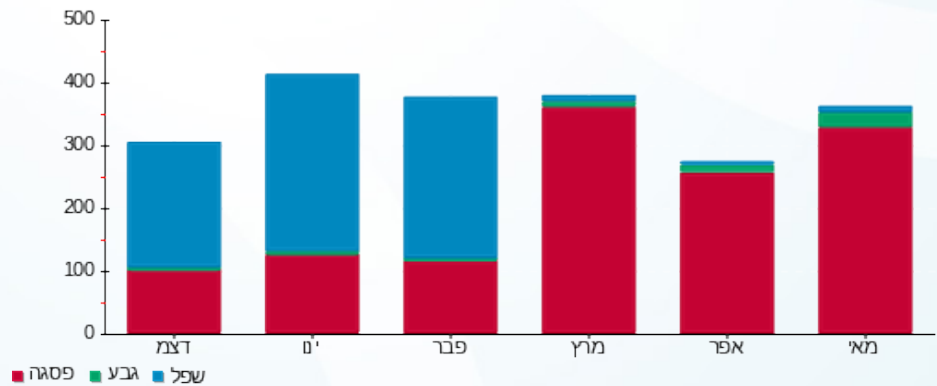

13/06/22 תאריך הפקה:  
 31/05/22 תאריך קריאה נוכחית:  
 01/05/22 תאריך קריאה קודמת:

שם דייר: בניין B - ק.02 יח' 25 - משק עפר  
 שם אתר: מרכז עזריאלי חולון

**לקוח/ה נכבד/ה, אנו מתכבדים להגיש את חישוב צריכת החשמל לתקופה 01/05/22 - 31/05/22:**

בניין B - ק.02 יח' 25 - משק עפר - 3 - 14086110(0x0)

סוג תעריף	סוג צריכה	קריאה קודמת	קריאה נוכחית	סה"כ צריכה בקוט"ש	מחיר לקוט"ש בא"ג	סה"כ לתשלום
פרטי חשבון עבור תאריכים:						
777	פסגה	01/05/22	31/05/22	261.70	45.49	119.05 ₪
778	גבע	990.80	1,022.40	31.60	37.72	11.92 ₪
779	שפל	4,657.60	4,703.50	45.90	31.20	14.32 ₪

סה"כ לדייר:

פסגה	גבע	שפל	סה"כ	שיא ביקוש
261.70	31.60	45.90	339.20	2.48
119.05 ₪	11.92 ₪	14.32 ₪	145.29 ₪	

סה"כ צריכה  
 סה"כ לתשלום

214.45 ₪	<b>תשלום קבוע</b>	
0.00 ₪	<b>תשלום עבור גודל חיבור בKVA (0x0)</b>	
359.74 ₪	<b>סה"כ לתשלום</b>	<b>לא כולל מע"מ</b>

התפלגות חיוב בש"ח לפי תעו"ז

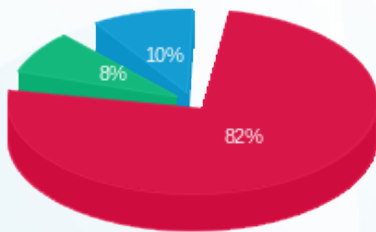

פסגה (119.05 ₪) 8%  
 גבע (11.92 ₪) 10%  
 שפל (14.32 ₪) 82%

הסטוריית צריכה בקוט"ש

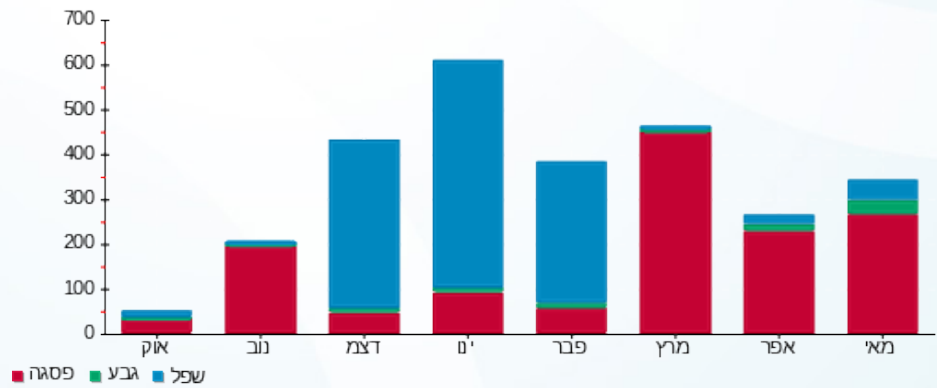

13/06/22 תאריך הפקה:  
 31/05/22 תאריך קריאה נוכחית:  
 01/05/22 תאריך קריאה קודמת:

שם דייר: בנין B - ק.02 יח' 26 - קרן פוזן  
 שם אתר: מרכז עזריאלי חולון

**לקוח/ה נכבד/ה, אנו מתכבדים להגיש את חישוב צריכת החשמל לתקופה 01/05/22 - 31/05/22:**

**בנין B - קומה 02 יחידה 26 - 10 - 14086110(0x0)**

סוג תעריף	סוג צריכה	קריאה קודמת	קריאה נוכחית	סה"כ צריכה בקוט"ש	מחיר לקוט"ש בא"ג	סה"כ לתשלום
פרטי חשבון עבור תאריכים:						
777	פסגה	01/05/22	31/05/22	124.20	45.49	56.50 ₪
778	גבע	838.20	841.30	3.10	37.72	1.17 ₪
779	שפל	5,583.20	5,587.10	3.90	31.20	1.22 ₪

סה"כ לדייר:

פסגה	גבע	שפל	סה"כ	שיא ביקוש
124.20	3.10	3.90	131.20	2.05
56.50 ₪	1.17 ₪	1.22 ₪	58.88 ₪	

סה"כ צריכה  
 סה"כ לתשלום

214.45 ₪	<b>תשלום קבוע</b>	
0.00 ₪	<b>תשלום עבור גודל חיבור בKVA (0x0)</b>	
273.33 ₪	<b>סה"כ לתשלום</b>	<b>לא כולל מע"מ</b>

התפלגות חיוב בש"ח לפי תעו"ז

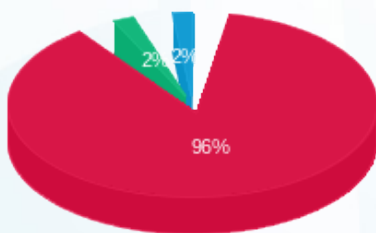

■ פסגה (56.50 ₪)  
 ■ גבע (1.17 ₪)  
 ■ שפל (1.22 ₪)

הסטוריית צריכה בקוט"ש

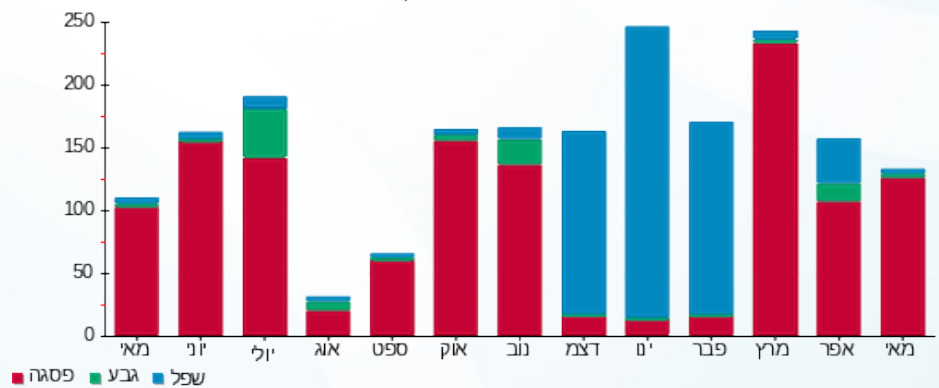

13/06/22 תאריך הפקה:  
 31/05/22 תאריך קריאה נוכחית:  
 01/05/22 תאריך קריאה קודמת:

שם דייר: בניין B - ק.02 יח' 27 - עו"ד קרן פוזן  
 שם אתר: מרכז עזריאלי חולון

**לקוח/ה נכבד/ה, אנו מתכבדים להגיש את חישוב צריכת החשמל לתקופה 01/05/22 - 31/05/22:**

**בניין B - קרן פוזן עו"ד קומה 2 יחידה 27 - 4 - 14086110(0x0)**

סוג תעריף	סוג צריכה	קריאה קודמת	קריאה נוכחית	סה"כ צריכה בקוט"ש	מחיר לקוט"ש בא"ג	סה"כ לתשלום
פרטי חשבון עבור תאריכים:						
777	פסגה	01/05/22	31/05/22	94.80	45.49	43.12 ₪
778	גבע	559.70	563.30	3.60	37.72	1.36 ₪
779	שפל	2,729.10	2,731.90	2.80	31.20	0.87 ₪

**סה"כ לדייר:**

פסגה	גבע	שפל	סה"כ	שיא ביקוש
94.80	3.60	2.80	101.20	1.70
₪ 43.12	₪ 1.36	₪ 0.87	₪ 45.36	

סה"כ צריכה  
 סה"כ לתשלום

₪ 0.00	<b>תשלום קבוע</b>	
₪ 0.00	<b>תשלום עבור גודל חיבור בKVA (0x0)</b>	
₪ 45.36	<b>סה"כ לתשלום</b>	<b>לא כולל מע"מ</b>

התפלגות חיוב בש"ח לפי תעו"ז

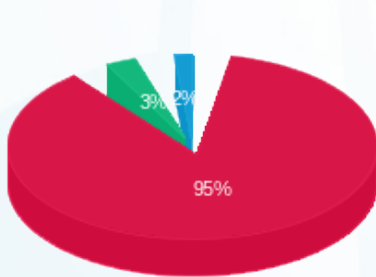

■ פסגה (₪ 43.12)  
 ■ גבע (₪ 1.36)  
 ■ שפל (₪ 0.87)

הסטוריית צריכה בקוט"ש

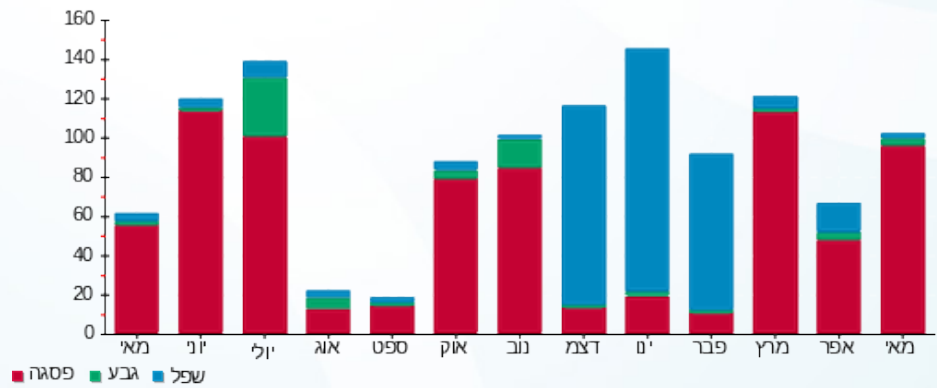



13/06/22

תאריך הפקה:

שם דייר: בניין B - ק.02 יח' 28 - הסתדרות המורים  
שם אתר: מרכז עזריאלי חולון

31/05/22

תאריך קריאה נוכחית:

01/05/22

תאריך קריאה קודמת:

לקוח/ה נכבד/ה, אנו מתכבדים להגיש את חישוב צריכת החשמל לתקופה 01/05/22 - 31/05/22:

בניין B - ק.02 יח' 28 - הסתדרות המורים - 11 - 14086110(0x0)

סוג תעריף	סוג צריכה	קריאה קודמת	קריאה נוכחית	סה"כ צריכה בקוט"ש	מחיר לקוט"ש בא"ג	סה"כ לתשלום
פרטי חשבון עבור תאריכים:						
777	פסגה	01/05/22	31/05/22	129.70	45.49	59.00 ₪
778	גבע	1,360.40	1,375.10	14.70	37.72	5.54 ₪
779	שפל	5,680.30	5,708.90	28.60	31.20	8.92 ₪

סה"כ לדייר:

פסגה	גבע	שפל	סה"כ	שיא ביקוש
129.70	14.70	28.60	173.00	1.74
₪ 59.00	₪ 5.54	₪ 8.92	₪ 73.47	

סה"כ צריכה

סה"כ לתשלום

214.45 ₪	תשלום קבוע	
0.00 ₪	תשלום עבור גודל חיבור בKVA (0x0)	
287.92 ₪	סה"כ לתשלום	לא כולל מע"מ

התפלגות חיוב בש"ח לפי תע"ז

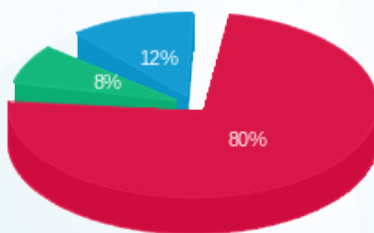

■ פסגה (₪ 59.00)  
■ גבע (₪ 5.54)  
■ שפל (₪ 8.92)

הסטוריית צריכה בקוט"ש

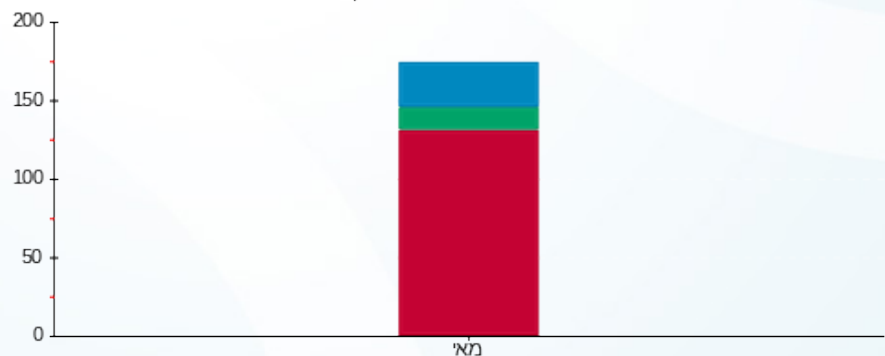

■ פסגה ■ גבע ■ שפל





13/06/22 תאריך הפקה:  
 31/05/22 תאריך קריאה נוכחית:  
 01/05/22 תאריך קריאה קודמת:

שם דייר: בניין B - ק.02 יח' 29 - חברת קווים  
 שם אתר: מרכז עזריאלי חולון

לקוח/ה נכבד/ה, אנו מתכבדים להגיש את חישוב צריכת החשמל לתקופה 01/05/22 - 31/05/22:

בניין B - ק.02 יח' 29 - חברת קווים - 5 - 14086110(0x0)

סוג תעריף	סוג צריכה	קריאה קודמת	קריאה נוכחית	סה"כ צריכה בקוט"ש	מחיר לקוט"ש בא"ג	סה"כ לתשלום
פרטי חשבון עבור תאריכים:						
777	פסגה	01/05/22	31/05/22	346.90	45.49	157.80 ₪
778	גבע	3,012.80	3,045.80	33.00	37.72	12.45 ₪
779	שפל	10,303.10	10,363.90	60.80	31.20	18.97 ₪

סה"כ לדייר:

פסגה	גבע	שפל	סה"כ	שיא ביקוש
346.90	33.00	60.80	440.70	2.43
157.80 ₪	12.45 ₪	18.97 ₪	189.22 ₪	

סה"כ צריכה  
 סה"כ לתשלום

214.45 ₪	תשלום קבוע	
0.00 ₪	תשלום עבור גודל חיבור בKVA (0x0)	
403.67 ₪	סה"כ לתשלום	לא כולל מע"מ

התפלגות חיוב בש"ח לפי תעו"ז

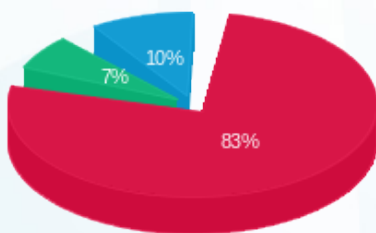

פסגה (157.80 ₪) 83%  
 גבע (12.45 ₪) 7%  
 שפל (18.97 ₪) 10%

הסטוריית צריכה בקוט"ש

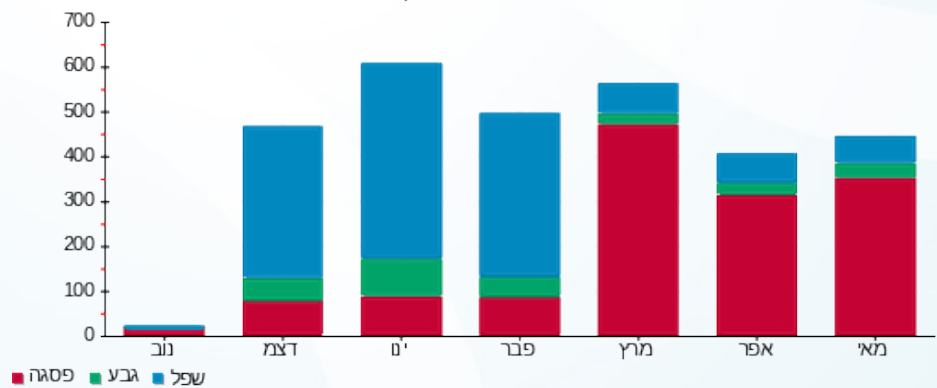



13/06/22

תאריך הפקה:

שם דייר: בניין B - ק.02 יח' 30 - אבישי בוגן  
שם אתר: מרכז עזריאלי חולון

31/05/22

תאריך קריאה נוכחית:

01/05/22

תאריך קריאה קודמת:

לקוח/ה נכבד/ה, אנו מתכבדים להגיש את חישוב צריכת החשמל לתקופה 01/05/22 - 31/05/22:

יחידה 30 קומה 2 אבישי בוגן - 12 - 14086110(0x0)

סוג תעריף	סוג צריכה	קריאה קודמת	קריאה נוכחית	סה"כ צריכה בקוט"ש	מחיר לקוט"ש בא"ג	סה"כ לתשלום
פרטי חשבון עבור תאריכים:						
777	פסגה	01/05/22	31/05/22	299.80	45.49	136.38 ₪
778	גבע	3,009.70	3,028.70	19.00	37.72	7.17 ₪
779	שפל	9,358.00	9,363.40	5.40	31.20	1.68 ₪

סה"כ לדייר:

פסגה	גבע	שפל	סה"כ	שיא ביקוש
299.80	19.00	5.40	324.20	3.58
136.38 ₪	7.17 ₪	1.68 ₪	145.23 ₪	

סה"כ צריכה

סה"כ לתשלום

214.45 ₪	<b>תשלום קבוע</b>	
0.00 ₪	<b>תשלום עבור גודל חיבור בKVA (0x0)</b>	
359.68 ₪	<b>סה"כ לתשלום</b>	<b>לא כולל מע"מ</b>

התפלגות חיוב בש"ח לפי תעו"ז

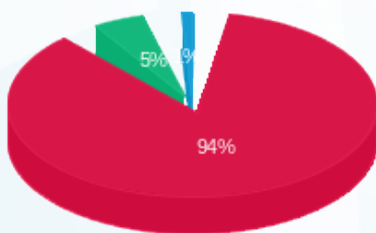

- פסגה (136.38 ₪) 94%
- גבע (7.17 ₪) 5%
- שפל (1.68 ₪) 1%

הסטוריית צריכה בקוט"ש

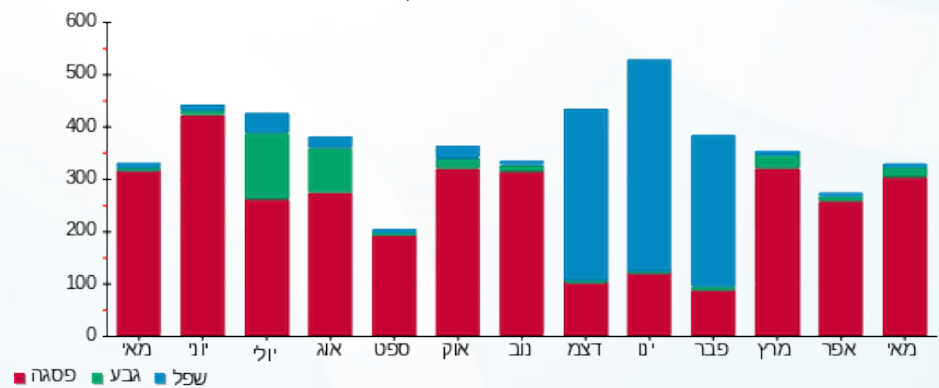



13/06/22

תאריך הפקה:

שם דייר: בניין B - ק.02 יח' 31 - סוכרים

31/05/22

תאריך קריאה נוכחית:

שם אתר: מרכז עזריאלי חולון

01/05/22

תאריך קריאה קודמת:

לקוח/ה נכבד/ה, אנו מתכבדים להגיש את חישוב צריכת החשמל לתקופה 01/05/22 - 31/05/22:

בניין B ק.02 יח' 31 - סוכרים - 6 - 14086110(0x0)

סוג תעריף	סוג צריכה	קריאה קודמת	קריאה נוכחית	סה"כ צריכה בקוט"ש	מחיר לקוט"ש בא"ג	סה"כ לתשלום
פרטי חשבון עבור תאריכים:						
777	פסגה	01/05/22	31/05/22	256.00	45.49	116.45 ₪
778	גבע	877.10	898.00	20.90	37.72	7.88 ₪
779	שפל	3,716.60	3,749.00	32.40	31.20	10.11 ₪

סה"כ לדייר:

פסגה	גבע	שפל	סה"כ	שיא ביקוש
256.00	20.90	32.40	309.30	2.30
116.45 ₪	7.88 ₪	10.11 ₪	134.45 ₪	

סה"כ צריכה

סה"כ לתשלום

214.45 ₪	תשלום קבוע	
0.00 ₪	תשלום עבור גודל חיבור בKVA (0x0)	
348.90 ₪	סה"כ לתשלום	לא כולל מע"מ

התפלגות חיוב בש"ח לפי תע"ז

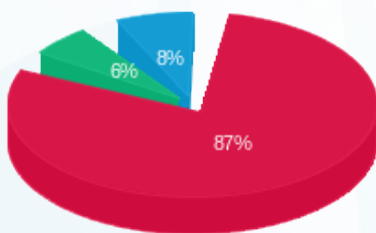

- פסגה (116.45 ₪) 87%
- גבע (7.88 ₪) 8%
- שפל (10.11 ₪) 6%

הסטוריית צריכה בקוט"ש

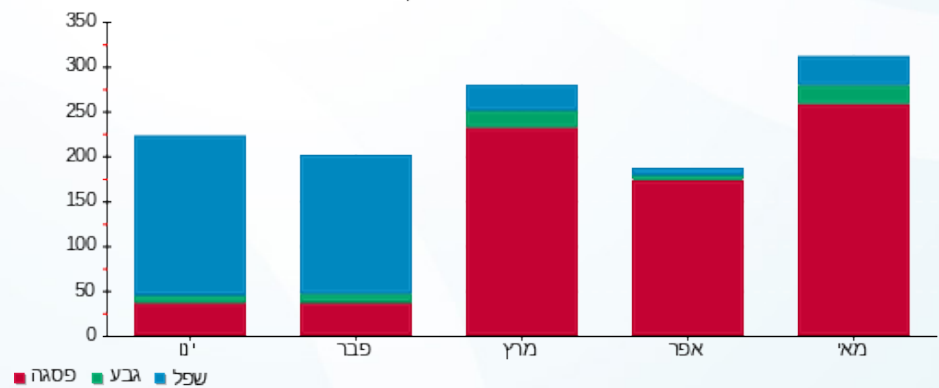



13/06/22

תאריך הפקדה:

שם דייר: בניין B - ק.02 יח' 32 - חכשורי בנייה  
שם אתר: מרכז עזריאלי חולון

31/05/22

תאריך קריאה נוכחית:

01/05/22

תאריך קריאה קודמת:

לקוח/ה נכבד/ה, אנו מתכבדים להגיש את חישוב צריכת החשמל לתקופה 01/05/22 - 31/05/22:

בניין B - ק.02 יח' 32 - חכשורי בנייה - 13 - 14086110(0x0)

סוג תעריף	סוג צריכה	קריאה קודמת	קריאה נוכחית	סה"כ צריכה בקוט"ש	מחיר לקוט"ש בא"ג	סה"כ לתשלום
		01/05/22	31/05/22			
777	פסגה	14,808.40	15,155.40	347.00	45.49	157.85 ₪
778	גבע	2,335.30	2,410.00	74.70	37.72	28.18 ₪
779	שפל	8,419.80	8,573.90	154.10	31.20	48.08 ₪

סה"כ לדייר:

פסגה	גבע	שפל	סה"כ	שיא ביקוש
347.00	74.70	154.10	575.80	4.73
157.85 ₪	28.18 ₪	48.08 ₪	234.11 ₪	

סה"כ צריכה

סה"כ לתשלום

214.45 ₪	תשלום קבוע	
0.00 ₪	תשלום עבור גודל חיבור בKVA (0x0)	
448.56 ₪	סה"כ לתשלום	לא כולל מע"מ

התפלגות חיוב בש"ח לפי תעו"ז

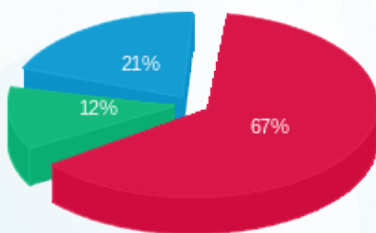

- פסגה (157.85 ₪)
- גבע (28.18 ₪)
- שפל (48.08 ₪)

הסטוריית צריכה בקוט"ש

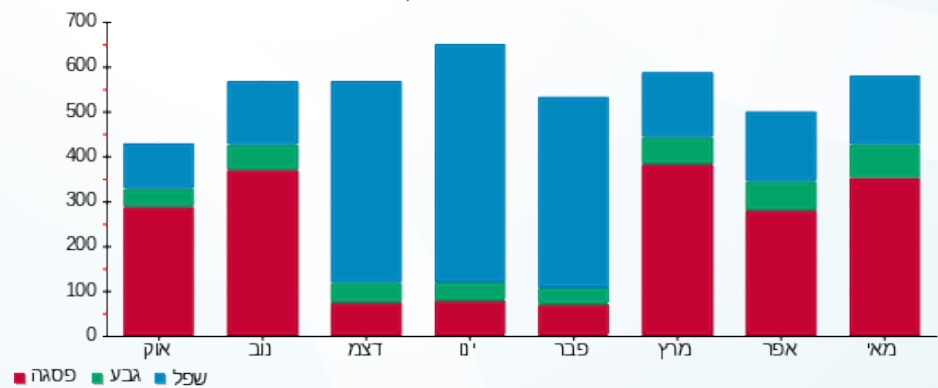

- פסגה
- גבע
- שפל



13/06/22 תאריך הפקה:  
 31/05/22 תאריך קריאה נוכחית:  
 01/05/22 תאריך קריאה קודמת:

שם דייר: בנין B - ק.02 יח' 33 - קולירס בע"מ  
 שם אתר: מרכז עזריאלי חולון

**לקוח/ה נכבד/ה, אנו מתכבדים להגיש את חישוב צריכת החשמל לתקופה 01/05/22 - 31/05/22:**

בנין B - ק.02 יח' 33 - קולירס בע"מ - 7 - 14086110(0x0)

סוג תעריף	סוג צריכה	קריאה קודמת	קריאה נוכחית	סה"כ צריכה בקוט"ש	מחיר לקוט"ש בא"ג	סה"כ לתשלום
פרטי חשבון עבור תאריכים:						
777	פסגה	01/05/22	31/05/22	266.90	45.49	121.41 ₪
778	גבע	1,455.10	1,470.00	14.90	37.72	5.62 ₪
779	שפל	4,334.50	4,344.10	9.60	31.20	3.00 ₪

סה"כ לדייר:

פסגה	גבע	שפל	סה"כ	שיא ביקוש
266.90	14.90	9.60	291.40	2.04
121.41 ₪	5.62 ₪	3.00 ₪	130.03 ₪	

סה"כ צריכה  
 סה"כ לתשלום

214.45 ₪	<b>תשלום קבוע</b>	
0.00 ₪	<b>תשלום עבור גודל חיבור בKVA (0x0)</b>	
344.48 ₪	<b>סה"כ לתשלום</b>	<b>לא כולל מע"מ</b>

התפלגות חיוב בש"ח לפי תע"ז

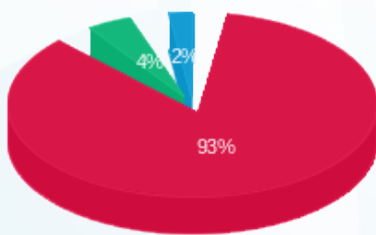

■ פסגה (121.41 ₪)  
 ■ גבע (5.62 ₪)  
 ■ שפל (3.00 ₪)

הסטוריית צריכה בקוט"ש

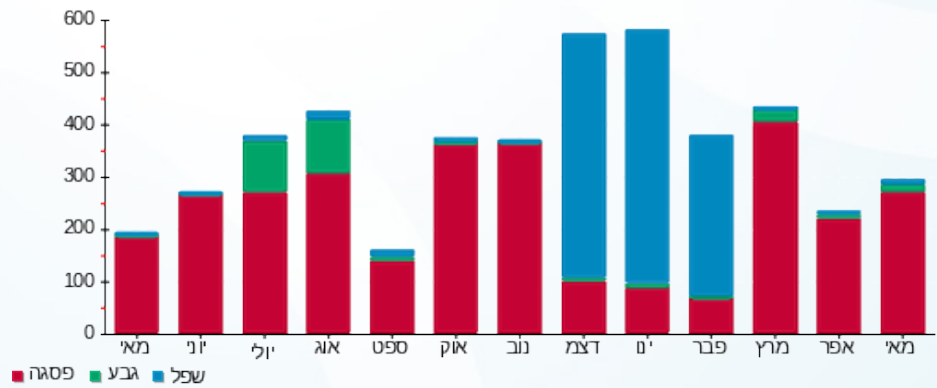



13/06/22

תאריך הפקה:

שם דייר: בנין B - ק.02 יח' 34 - אינטרנשיונל  
שם אתר: מרכז עזריאלי חולון

31/05/22

תאריך קריאה נוכחי:

01/05/22

תאריך קריאה קודמת:

לקוח/ה נכבד/ה, אנו מתכבדים להגיש את חישוב צריכת החשמל לתקופה 01/05/22 - 31/05/22:

בנין B - ק.02 יח' 34 - אינטרנשיונל - 14 - 14086110(0x0)

סוג תעריף	סוג צריכה	קריאה קודמת	קריאה נוכחית	סה"כ צריכה בקוט"ש	מחיר לקוט"ש בא"ג	סה"כ לתשלום
פרטי חשבון עבור תאריכים:						
777	פסגה	01/05/22	31/05/22	226.60	45.49	103.08 ₪
778	גבע	1,772.40	1,781.50	9.10	37.72	3.43 ₪
779	שפל	6,525.20	6,532.40	7.20	31.20	2.25 ₪

סה"כ לדייר:

פסגה	גבע	שפל	סה"כ	שיא ביקוש
226.60	9.10	7.20	242.90	5.17
103.08 ₪	3.43 ₪	2.25 ₪	108.76 ₪	

סה"כ צריכה

סה"כ לתשלום

214.45 ₪	<b>תשלום קבוע</b>	
0.00 ₪	<b>תשלום עבור גודל חיבור בKVA (0x0)</b>	
323.21 ₪	<b>סה"כ לתשלום</b>	<b>לא כולל מע"מ</b>

התפלגות חיוב בש"ח לפי תעו"ז

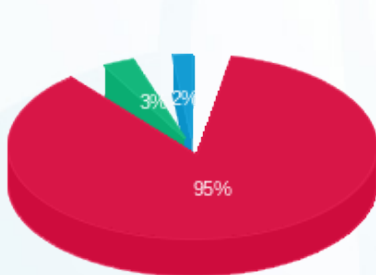

- פסגה (103.08 ₪) 95%
- גבע (3.43 ₪) 3%
- שפל (2.25 ₪) 2%

הסטוריית צריכה בקוט"ש

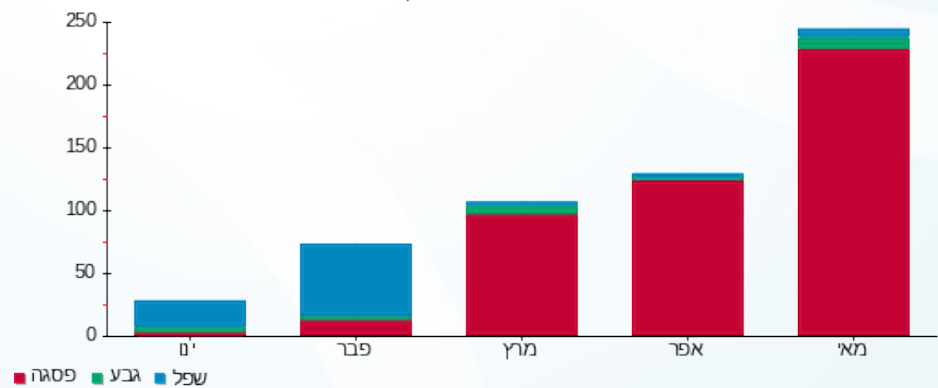



13/06/22

תאריך הפקה:

שם דייר: בניין B - ק.02 יח' 35 - טלה קלינקות  
שם אתר: מרכז עזריאלי חולון

31/05/22

תאריך קריאה נוכחית:

01/05/22

תאריך קריאה קודמת:

לקוח/ה נכבד/ה, אנו מתכבדים להגיש את חישוב צריכת החשמל לתקופה 01/05/22 - 31/05/22:

בניין B - קומה 02 יחידה 35 - 15 (0x0)14086110

סוג תעריף	סוג צריכה	קריאה קודמת	קריאה נוכחית	סה"כ צריכה בקוט"ש	מחיר לקוט"ש בא"ג	סה"כ לתשלום
פרטי חשבון עבור תאריכים:						
777	פסגה	01/05/22	31/05/22	94.50	45.49	42.99 ₪
778	גבע	1,448.50	1,467.60	19.10	37.72	7.20 ₪
779	שפל	6,844.30	6,887.00	42.70	31.20	13.32 ₪

סה"כ לדייר:

פסגה	גבע	שפל	סה"כ	שיא ביקוש
94.50	19.10	42.70	156.30	2.35
₪ 42.99	₪ 7.20	₪ 13.32	₪ 63.51	

סה"כ צריכה

סה"כ לתשלום

214.45 ₪	תשלום קבוע	
0.00 ₪	תשלום עבור גודל חיבור בKVA (0x0)	
277.96 ₪	סה"כ לתשלום	לא כולל מע"מ

התפלגות חיוב בש"ח לפי תע"ז

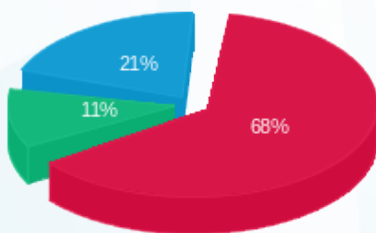

■ פסגה (₪ 42.99)  
■ גבע (₪ 7.20)  
■ שפל (₪ 13.32)

הסטוריית צריכה בקוט"ש

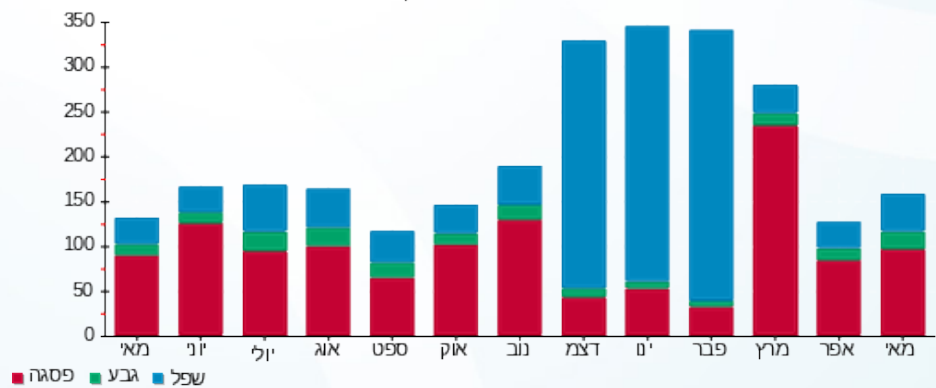

■ פסגה ■ גבע ■ שפל





13/06/22

תאריך הפקה:

שם דייר: בניין B - ק.02 - בנק מרכנתיל  
שם אתר: מרכז עזריאלי חולון

31/05/22

תאריך קריאה נוכחית:

01/05/22

תאריך קריאה קודמת:

לקוח/ה נכבד/ה, אנו מתכבדים להגיש את חישוב צריכת החשמל לתקופה 01/05/22 - 31/05/22:

בניין B - בנק מרכנתיל ק.2 - 7 - 13080904 (3x80)

סוג תעריף	סוג צריכה	קריאה קודמת	קריאה נוכחית	סה"כ צריכה בקוט"ש	מחיר לקוט"ש בא"ג	סה"כ לתשלום
פרטי חשבון עבור תאריכים:						
777	פסגה	01/05/22	31/05/22	2,035.80	45.49	926.09 ₪
778	גבע	16,749.90	17,271.90	522.00	37.72	196.90 ₪
779	שפל	54,107.30	55,305.70	1,198.40	31.20	373.90 ₪

סה"כ לדייר:

פסגה	גבע	שפל	סה"כ	שיא ביקוש
2,035.80	522.00	1,198.40	3,756.20	9.46
926.09 ₪	196.90 ₪	373.90 ₪	1,496.88 ₪	

סה"כ צריכה

סה"כ לתשלום

214.45 ₪	תשלום קבוע	
14.67 ₪	תשלום עבור גודל חיבור בKVA (3x80)	
1,726.01 ₪	סה"כ לתשלום	לא כולל מע"מ

התפלגות חיוב בש"ח לפי תעו"ז

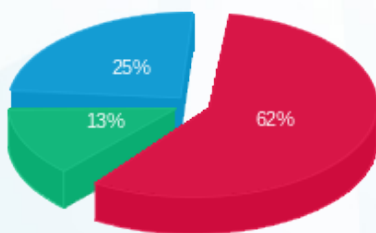

- פסגה (926.09 ₪)
- גבע (196.90 ₪)
- שפל (373.90 ₪)

הסטוריית צריכה בקוט"ש

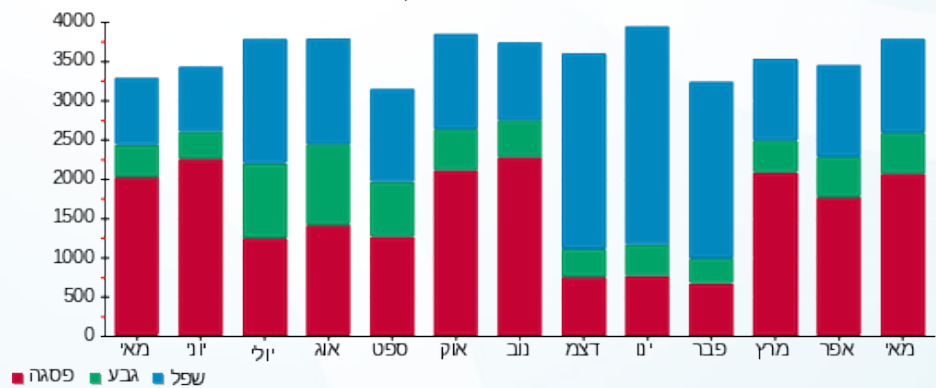

13/06/22 תאריך הפקה:  
 31/05/22 תאריך קריאה נוכחית:  
 01/05/22 תאריך קריאה קודמת:

שם דייר: בניין B - ק.02 - סבוי  
 שם אתר: מרכז עזריאלי חולון

**לקוח/ה נכבד/ה, אנו מתכבדים להגיש את חישוב צריכת החשמל לתקופה 01/05/22 - 31/05/22:**

בניין B - ק.02 - סבוי - 13 - 13080904(3x100)

סוג תעריף	סוג צריכה	קריאה קודמת	קריאה נוכחית	סה"כ צריכה בקוט"ש	מחיר לקוט"ש בא"ג	סה"כ לתשלום
פרטי חשבון עבור תאריכים:						
777	פסגה	01/05/22	31/05/22	4,508.40	45.49	2,050.87 ₪
778	גבע	17,158.20	18,351.50	1,193.30	37.72	450.11 ₪
779	שפל	41,837.50	42,669.80	832.30	31.20	259.68 ₪

סה"כ לדייר:

פסגה	גבע	שפל	סה"כ	שיא ביקוש
4,508.40	1,193.30	832.30	6,534.00	24.55
2,050.87 ₪	450.11 ₪	259.68 ₪	2,760.66 ₪	

סה"כ צריכה  
 סה"כ לתשלום

214.45 ₪	<b>תשלום קבוע</b>	
18.34 ₪	<b>תשלום עבור גודל חיבור בKVA (3x100)</b>	
2,993.45 ₪	<b>סה"כ לתשלום</b>	<b>לא כולל מע"מ</b>

התפלגות חיוב בש"ח לפי תעו"ז

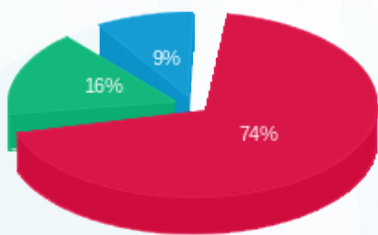

■ פסגה (2,050.87 ₪)  
 ■ גבע (450.11 ₪)  
 ■ שפל (259.68 ₪)

הסטוריית צריכה בקוט"ש

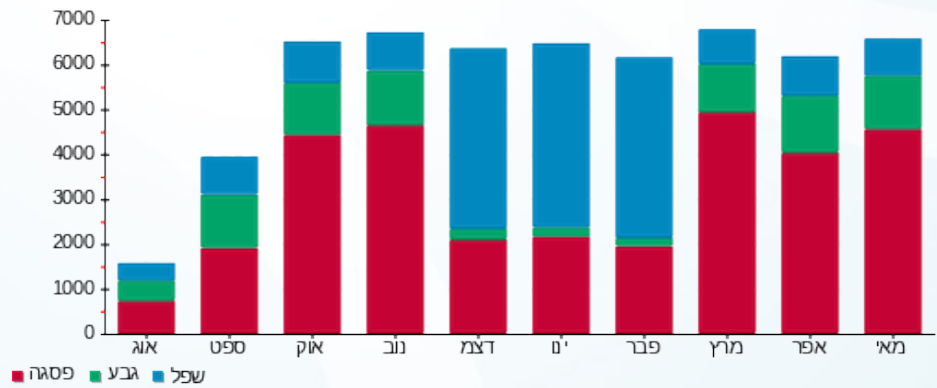

13/06/22 תאריך הפקה:  
 31/05/22 תאריך קריאה נוכחית:  
 01/05/22 תאריך קריאה קודמת:

שם דייר: בניין B - ק.03 - אופישנסי  
 שם אתר: מרכז עזריאלי חולון

**לקוח/ה נכבד/ה, אנו מתכבדים להגיש את חישוב צריכת החשמל לתקופה 01/05/22 - 31/05/22:**

**בניין B - ק.03 - אופישנסי - 9 - 18029660(3x63)**

סה"כ לתשלום	מחיר לקוט"ש בא"ג	סה"כ צריכה בקוט"ש	קריאה נוכחית	קריאה קודמת	סוג צריכה	סוג תעריף
			31/05/22	01/05/22		פרטי חשבון עבור תאריכים:
₪ 4.37	45.49	9.60	15,926.70	15,917.10	פסגה	777
₪ 0.57	37.72	1.50	4,071.60	4,070.10	גבע	778
₪ 0.47	31.20	1.50	11,128.70	11,127.20	שפל	779

סה"כ לדיר:

שיא ביקוש	סה"כ	שפל	גבע	פסגה
0.80	12.60	1.50	1.50	9.60
	₪ 5.40	₪ 0.47	₪ 0.57	₪ 4.37

סה"כ צריכה  
 סה"כ לתשלום

₪ 214.45	<b>תשלום קבוע</b>	
₪ 11.56	<b>תשלום עבור גודל חיבור בKVA (3x63)</b>	
₪ 231.41	<b>סה"כ לתשלום</b>	<b>לא כולל מע"מ</b>

התפלגות חיוב בש"ח לפי תעו"ז

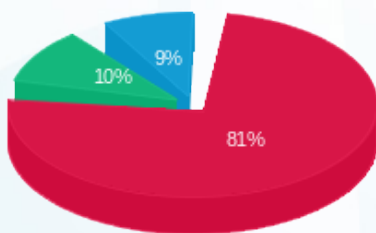

פסגה (₪ 4.37) 81%  
 גבע (₪ 0.57) 10%  
 שפל (₪ 0.47) 9%

הסטוריית צריכה בקוט"ש

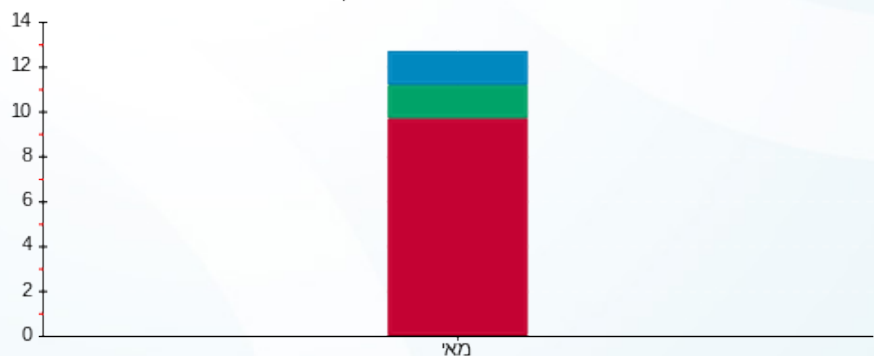

פסגה גבע שפל





13/06/22

תאריך הפקדה:

שם דייר: בניין B - ק.03 - איתי לייסר  
שם אתר: מרכז עזריאלי חולון

31/05/22

תאריך קריאה נוכחית:

01/05/22

תאריך קריאה קודמת:

לקוח/ה נכבד/ה, אנו מתכבדים להגיש את חישוב צריכת החשמל לתקופה 01/05/22 - 31/05/22:

בניין B איתי לייסר ק.3 - 7 - 18029660(3x63)

סוג תעריף	סוג צריכה	קריאה קודמת	קריאה נוכחית	סה"כ צריכה בקוט"ש	מחיר לקוט"ש בא"ג	סה"כ לתשלום
פרטי חשבון עבור תאריכים:						
777	פסגה	01/05/22	31/05/22	18,454.90	45.49	297.78 ₪
778	גבע	3,272.70	3,360.50	87.80	37.72	33.12 ₪
779	שפל	5,158.10	5,158.10	0.00	31.20	0.00 ₪

סה"כ לדייר:

פסגה	גבע	שפל	סה"כ	שיא ביקוש
654.60	87.80	0.00	742.40	9.48
297.78 ₪	33.12 ₪	0.00 ₪	330.90 ₪	

סה"כ צריכה

סה"כ לתשלום

214.45 ₪	<b>תשלום קבוע</b>	
11.56 ₪	<b>תשלום עבור גודל חיבור בKVA (3x63)</b>	
556.90 ₪	<b>סה"כ לתשלום</b>	<b>לא כולל מע"מ</b>

התפלגות חיוב בש"ח לפי תעו"ז

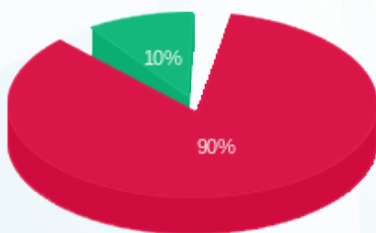

- פסגה (297.78 ₪) 90%
- גבע (33.12 ₪) 10%
- שפל (0.00 ₪) 0%

הסטוריית צריכה בקוט"ש

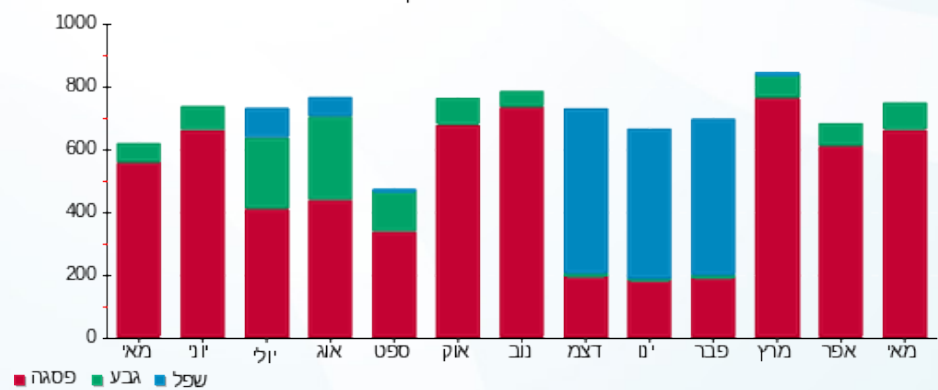

13/06/22 תאריך הפקה:  
 31/05/22 תאריך קריאה נוכחית:  
 01/05/22 תאריך קריאה קודמת:

שם דייר: בניין B - ק.03 - אמריקן לייזר  
 שם אתר: מרכז עזריאלי חולון

לקוח/ה נכבד/ה, אנו מתכבדים להגיש את חישוב צריכת החשמל לתקופה 01/05/22 - 31/05/22:

בניין B אמריקן לייזר ק.3 - 4 - 18029660(3x63)

סוג תעריף	סוג צריכה	קריאה קודמת	קריאה נוכחית	סה"כ צריכה בקוט"ש	מחיר לקוט"ש בא"ג	סה"כ לתשלום
פרטי חשבון עבור תאריכים:						
777	פסגה	01/05/22	31/05/22	755.10	45.49	343.49 ₪
778	גבע	8,159.40	8,421.90	262.50	37.72	99.01 ₪
779	שפל	14,354.00	14,681.90	327.90	31.20	102.30 ₪

סה"כ לדייר:

פסגה	גבע	שפל	סה"כ	שיא ביקוש
755.10	262.50	327.90	1,345.50	6.65
₪ 343.49	₪ 99.01	₪ 102.30	₪ 544.81	

סה"כ צריכה  
 סה"כ לתשלום

214.45 ₪	תשלום קבוע	
11.56 ₪	תשלום עבור גודל חיבור בKVA (3x63)	
770.82 ₪	סה"כ לתשלום	לא כולל מע"מ

התפלגות חיוב בש"ח לפי תעו"ז

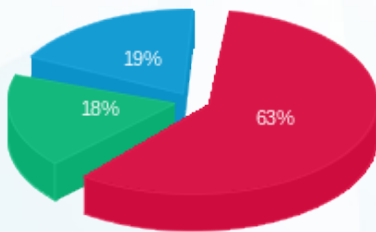

פסגה (₪ 343.49) 63%  
 גבע (₪ 99.01) 18%  
 שפל (₪ 102.30) 19%

הסטוריית צריכה בקוט"ש

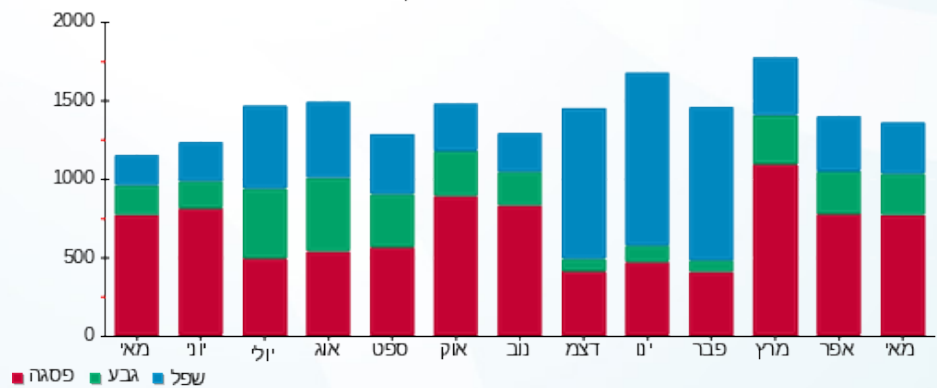



13/06/22

תאריך הפקה:

שם דייר: בניין B - ק.03 - אפרת פקץ - מכון מסלול  
שם אתר: מרכז עזריאלי חולון

31/05/22

תאריך קריאה נוכחית:

01/05/22

תאריך קריאה קודמת:

לקוח/ה נכבד/ה, אנו מתכבדים להגיש את חישוב צריכת החשמל לתקופה 01/05/22 - 31/05/22:

בניין B אפרת פקץ - מכון מסלול ק.3 - 6 - 18029660(3x40)

סוג תעריף	סוג צריכה	קריאה קודמת	קריאה נוכחית	סה"כ צריכה בקוט"ש	מחיר לקוט"ש בא"ג	סה"כ לתשלום
פרטי חשבון עבור תאריכים:						
777	פסגה	01/05/22	31/05/22	846.50	45.49	385.07 ₪
778	גבע	7,375.40	7,641.50	266.10	37.72	100.37 ₪
779	שפל	7,905.70	7,988.80	83.10	31.20	25.93 ₪

סה"כ לדייר:

פסגה	גבע	שפל	סה"כ	שיא ביקוש
846.50	266.10	83.10	1,195.70	7.87
₪ 385.07	₪ 100.37	₪ 25.93	₪ 511.37	

סה"כ צריכה

סה"כ לתשלום

214.45 ₪	תשלום קבוע	
7.34 ₪	תשלום עבור גודל חיבור בKVA (3x40)	
733.16 ₪	סה"כ לתשלום	לא כולל מע"מ

התפלגות חיוב בש"ח לפי תע"ז

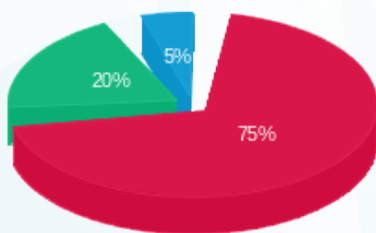

- פסגה (₪ 385.07)
- גבע (₪ 100.37)
- שפל (₪ 25.93)

הסטוריית צריכה בקוט"ש

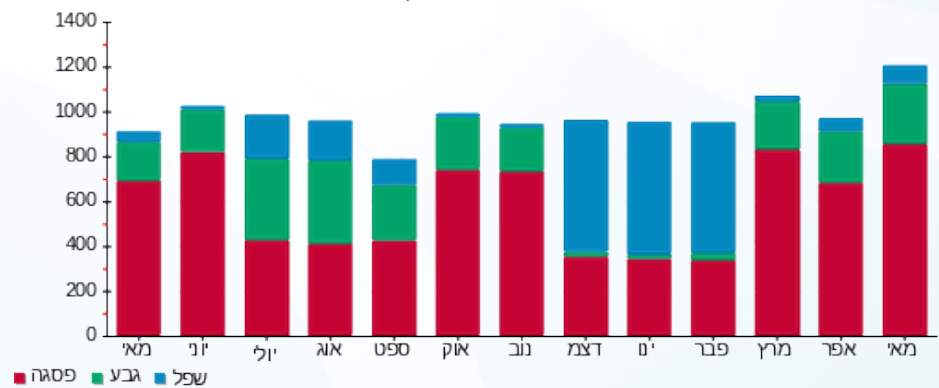

13/06/22 תאריך הפקה:  
 31/05/22 תאריך קריאה נוכחית:  
 01/05/22 תאריך קריאה קודמת:

שם דייר: בנין B - ק.03 - חברת פריימט  
 שם אתר: מרכז עזריאלי חולון

לקוח/ה נכבד/ה, אנו מתכבדים להגיש את חישוב צריכת החשמל לתקופה 01/05/22 - 31/05/22:

בנין B - ק.03 - חברת פריימט - 3 - 18029660 (3x80)

סוג תעריף	סוג צריכה	קריאה קודמת	קריאה נוכחית	סה"כ צריכה בקוט"ש	מחיר לקוט"ש בא"ג	סה"כ לתשלום
פרטי חשבון עבור תאריכים:						
777	פסגה	01/05/22	31/05/22	241.50	45.49	109.86 ₪
778	גבע	1,529.90	1,535.00	5.10	37.72	1.92 ₪
779	שפל	6,016.00	6,016.00	0.00	31.20	0.00 ₪

סה"כ לדייר:

פסגה	גבע	שפל	סה"כ	שיא ביקוש
241.50	5.10	0.00	246.60	2.37
109.86 ₪	1.92 ₪	0.00 ₪	111.78 ₪	

סה"כ צריכה  
 סה"כ לתשלום

214.45 ₪	<b>תשלום קבוע</b>	
14.67 ₪	<b>תשלום עבור גודל חיבור בKVA (3x80)</b>	
340.91 ₪	<b>סה"כ לתשלום</b>	<b>לא כולל מע"מ</b>

התפלגות חיוב בש"ח לפי תע"ז

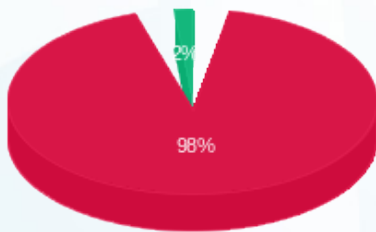

■ פסגה (109.86 ₪)  
 ■ גבע (1.92 ₪)  
 ■ שפל (0.00 ₪)

הסטוריית צריכה בקוט"ש

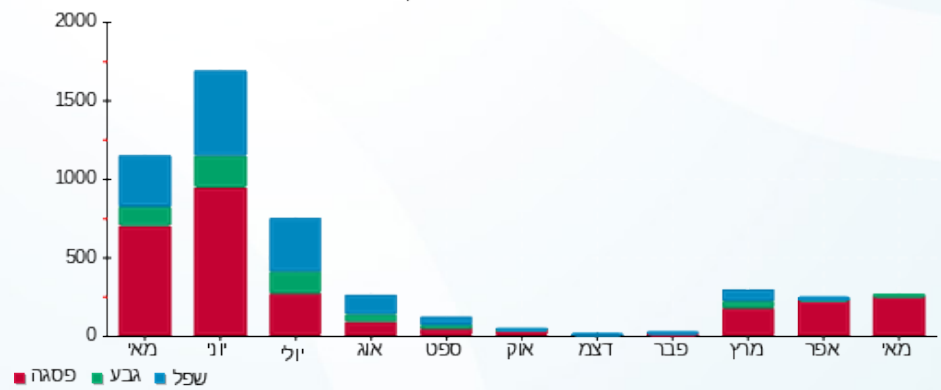



13/06/22

תאריך הפקה:

שם דייר: בניין B - ק.03 - לנבר מהנדסים

31/05/22

תאריך קריאה נוכחית:

שם אתר: מרכז עזריאלי חולון

01/05/22

תאריך קריאה קודמת:

לקוח/ה נכבד/ה, אנו מתכבדים להגיש את חישוב צריכת החשמל לתקופה 01/05/22 - 31/05/22:

בניין B לנבר מהנדסים 3 - ק.8 - 18029660(3x80)

סוג תעריף	סוג צריכה	קריאה קודמת	קריאה נוכחית	סה"כ צריכה בקוט"ש	מחיר לקוט"ש בא"ג	סה"כ לתשלום
פרטי חשבון עבור תאריכים:						
777	פסגה	01/05/22	31/05/22	527.30	45.49	239.87 ₪
778	גבע	4,820.70	4,941.50	120.80	37.72	45.57 ₪
779	שפל	18,060.80	18,329.40	268.60	31.20	83.80 ₪

סה"כ לדייר:

פסגה	גבע	שפל	סה"כ	שיא ביקוש
527.30	120.80	268.60	916.70	4.65
239.87 ₪	45.57 ₪	83.80 ₪	369.24 ₪	

סה"כ צריכה

סה"כ לתשלום

214.45 ₪	<b>תשלום קבוע</b>	
14.67 ₪	<b>תשלום עבור גודל חיבור בKVA (3x80)</b>	
598.36 ₪	<b>סה"כ לתשלום</b>	<b>לא כולל מע"מ</b>

התפלגות חיוב בש"ח לפי תעו"ז

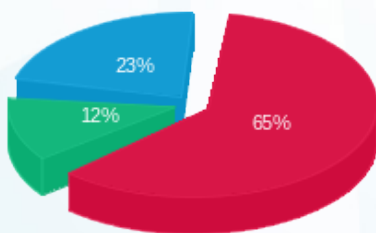

- פסגה (239.87 ₪) - 65%
- גבע (45.57 ₪) - 12%
- שפל (83.80 ₪) - 23%

הסטוריית צריכה בקוט"ש

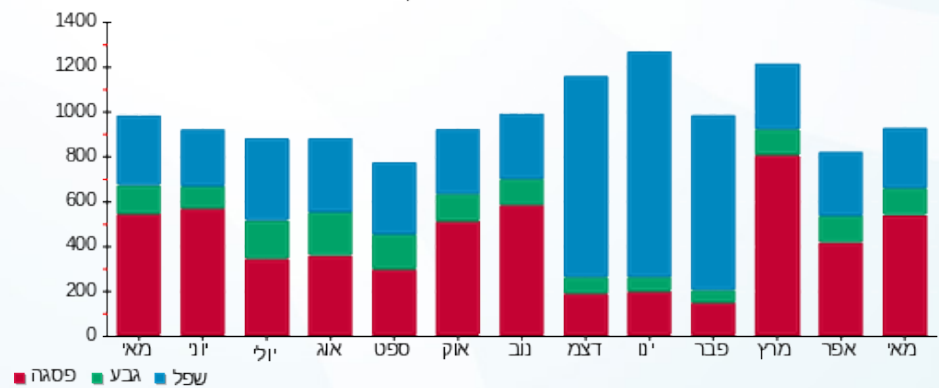



13/06/22

תאריך הפקדה:

שם דייר: בניין B - ק.03 - מריליו ובניו

31/05/22

תאריך קריאה נוכחית:

שם אתר: מרכז עזריאלי חולון

01/05/22

תאריך קריאה קודמת:

לקוח/ה נכבד/ה, אנו מתכבדים להגיש את חישוב צריכת החשמל לתקופה 01/05/22 - 31/05/22:

בניין B מריליו ובניו בניין B ק.3 - 2 - 18029660(3x80)

סוג תעריף	סוג צריכה	קריאה קודמת	קריאה נוכחית	סה"כ צריכה בקוט"ש	מחיר לקוט"ש בא"ג	סה"כ לתשלום
פרטי חשבון עבור תאריכים:						
777	פסגה	01/05/22	31/05/22	109.10	45.49	49.63 ₪
778	גבע	501.30	507.80	6.50	37.72	2.45 ₪
779	שפל	1,347.70	1,349.20	1.50	31.20	0.47 ₪

סה"כ לדיר:

פסגה	גבע	שפל	סה"כ	שיא ביקוש
109.10	6.50	1.50	117.10	2.08
₪ 49.63	₪ 2.45	₪ 0.47	₪ 52.55	

סה"כ צריכה

סה"כ לתשלום

214.45 ₪	<b>תשלום קבוע</b>	
14.67 ₪	<b>תשלום עבור גודל חיבור בKVA (3x80)</b>	
281.67 ₪	<b>סה"כ לתשלום</b>	<b>לא כולל מע"מ</b>

התפלגות חיוב בש"ח לפי תע"ז

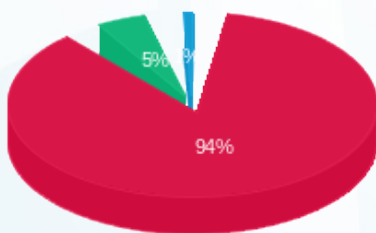

- פסגה (₪ 49.63)
- גבע (₪ 2.45)
- שפל (₪ 0.47)

הסטוריית צריכה בקוט"ש

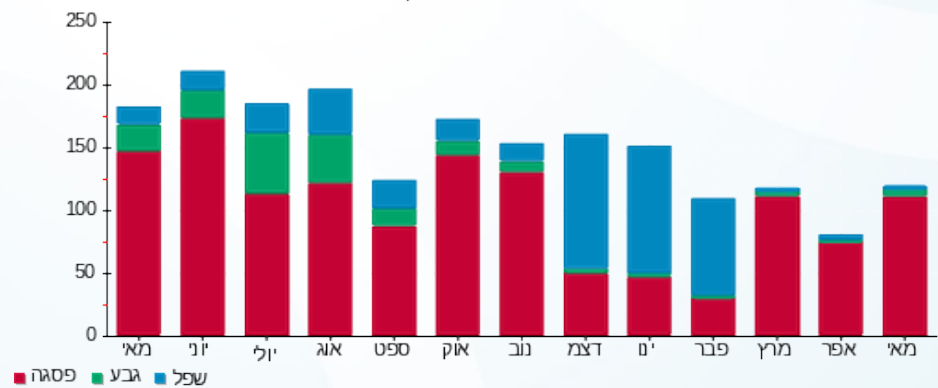



13/06/22

תאריך הפקה:

שם דייר: בניין B - ק.03 - סלקט

31/05/22

תאריך קריאה נוכחית:

שם אתר: מרכז עזריאלי חולון

01/05/22

תאריך קריאה קודמת:

לקוח/ה נכבד/ה, אנו מתכבדים להגיש את חישוב צריכת החשמל לתקופה 01/05/22 - 31/05/22:

בניין B סלקט ק. 3 - 11 - 18029660 (3x63)

סוג תעריף	סוג צריכה	קריאה קודמת	קריאה נוכחית	סה"כ צריכה בקוט"ש	מחיר לקוט"ש בא"ג	סה"כ לתשלום
פרטי חשבון עבור תאריכים:						
777	פסגה	01/05/22	31/05/22	357.35	45.49	162.56 ₪
778	גבע	2,780.40	2,855.50	75.10	37.72	28.33 ₪
779	שפל	9,093.45	9,260.20	166.75	31.20	52.03 ₪

סה"כ לדייר:

פסגה	גבע	שפל	סה"כ	שיא ביקוש
357.35	75.10	166.75	599.20	2.33
162.56 ₪	28.33 ₪	52.03 ₪	242.91 ₪	

סה"כ צריכה

סה"כ לתשלום

214.45 ₪	<b>תשלום קבוע</b>	
11.56 ₪	<b>תשלום עבור גודל חיבור בKVA (3x63)</b>	
468.92 ₪	<b>סה"כ לתשלום</b>	<b>לא כולל מע"מ</b>

התפלגות חיוב בש"ח לפי תעו"ז

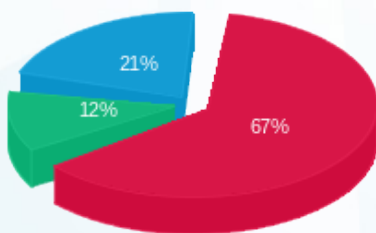

- פסגה (162.56 ₪)
- גבע (28.33 ₪)
- שפל (52.03 ₪)

הסטוריית צריכה בקוט"ש

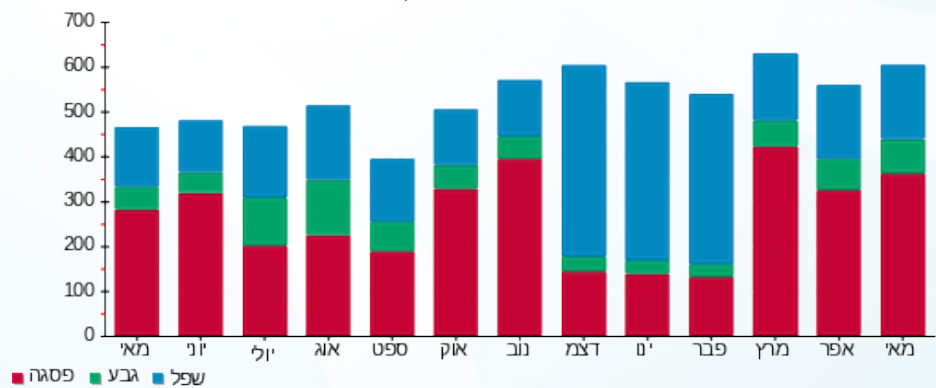

13/06/22 תאריך הפקה:  
 31/05/22 תאריך קריאה נוכחי:  
 01/05/22 תאריך קריאה קודמת:

שם דייר: בניין B - ק.03 - עו"ד רפאל  
 שם אתר: מרכז עזריאלי חולון

**לקוח/ה נכבד/ה, אנו מתכבדים להגיש את חישוב צריכת החשמל לתקופה 01/05/22 - 31/05/22:**

**בניין B - ק.03 - עו"ד רפאל - 5 - 18029660(3x63)**

סוג תעריף	סוג צריכה	קריאה קודמת	קריאה נוכחית	סה"כ צריכה בקוט"ש	מחיר לקוט"ש בא"ג	סה"כ לתשלום
פרטי חשבון עבור תאריכים:						
777	פסגה	01/05/22	31/05/22	423.80	45.49	192.79 ₪
778	גבע	2,754.30	2,836.00	81.70	37.72	30.82 ₪
779	שפל	9,399.10	9,554.50	155.40	31.20	48.48 ₪

סה"כ לדייר:

פסגה	גבע	שפל	סה"כ	שיא ביקוש
423.80	81.70	155.40	660.90	3.21
192.79 ₪	30.82 ₪	48.48 ₪	272.09 ₪	

סה"כ צריכה  
 סה"כ לתשלום

214.45 ₪	<b>תשלום קבוע</b>	
11.56 ₪	<b>תשלום עבור גודל חיבור בKVA (3x63)</b>	
498.09 ₪	<b>סה"כ לתשלום</b>	<b>לא כולל מע"מ</b>

התפלגות חיוב בש"ח לפי תעו"ז

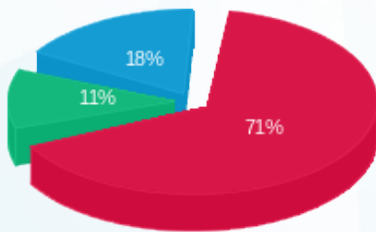

■ פסגה (192.79 ₪)  
 ■ גבע (30.82 ₪)  
 ■ שפל (48.48 ₪)

הסטוריית צריכה בקוט"ש

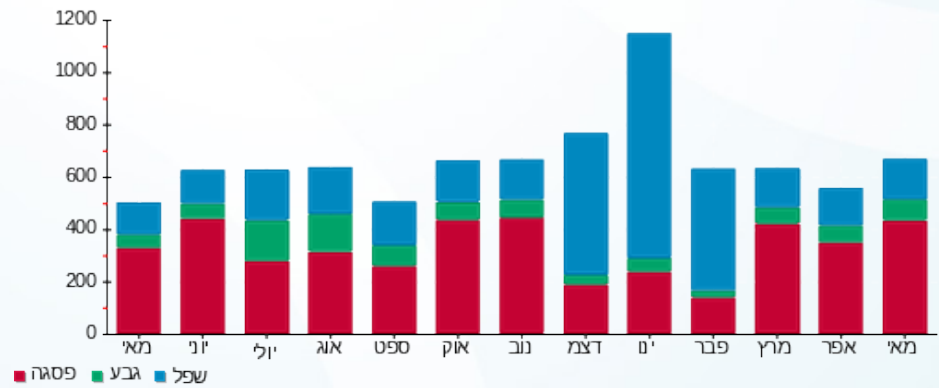

13/06/22 תאריך הפקה:  
 31/05/22 תאריך קריאה נוכחית:  
 01/05/22 תאריך קריאה קודמת:

שם דייר: בניין B - ק.04 - אי פי גרופ  
 שם אתר: מרכז עזריאלי חולון

לקוח/ה נכבד/ה, אנו מתכבדים להגיש את חישוב צריכת החשמל לתקופה 01/05/22 - 31/05/22:

בניין B אי פי גרופ ק. 4 - 3 - 15129207(3x20)

סוג תעריף	סוג צריכה	קריאה קודמת	קריאה נוכחית	סה"כ צריכה בקוט"ש	מחיר לקוט"ש בא"ג	סה"כ לתשלום
פרטי חשבון עבור תאריכים:						
777	פסגה	01/05/22	31/05/22	433.50	45.49	197.20 ₪
778	גבע	6,141.15	6,249.25	108.10	37.72	40.78 ₪
779	שפל	16,971.30	17,193.65	222.35	31.20	69.37 ₪

סה"כ לדיר:

פסגה	גבע	שפל	סה"כ	שיא ביקוש
433.50	108.10	222.35	763.95	3.79
197.20 ₪	40.78 ₪	69.37 ₪	307.35 ₪	

סה"כ צריכה  
 סה"כ לתשלום

214.45 ₪	<b>תשלום קבוע</b>	
3.67 ₪	<b>תשלום עבור גודל חיבור בKVA (3x20)</b>	
525.47 ₪	<b>סה"כ לתשלום</b>	<b>לא כולל מע"מ</b>

התפלגות חיוב בש"ח לפי תעו"ז

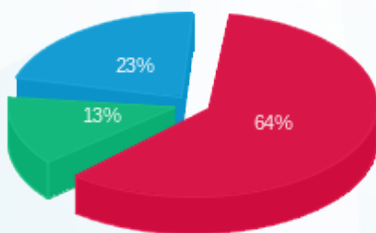

■ פסגה (197.20 ₪)  
 ■ גבע (40.78 ₪)  
 ■ שפל (69.37 ₪)

הסטוריית צריכה בקוט"ש

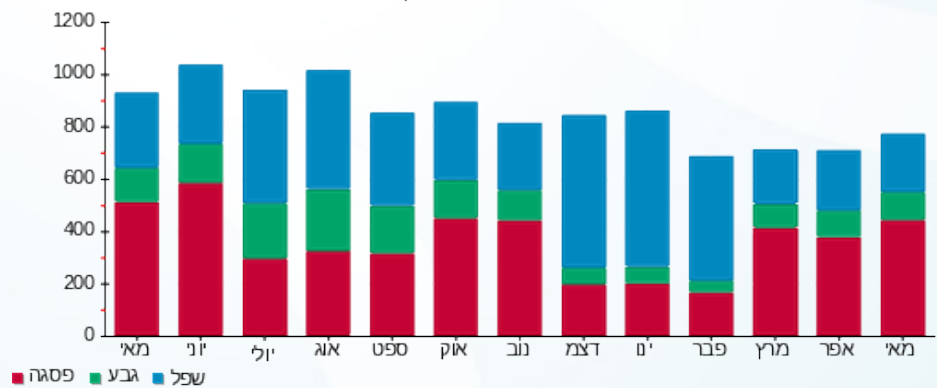



13/06/22

תאריך הפקה:

שם דייר: בניין B - ק.04 - אייל פתרונות

31/05/22

תאריך קריאה נוכחית:

שם אתר: מרכז עזריאלי חולון

01/05/22

תאריך קריאה קודמת:

לקוח/ה נכבד/ה, אנו מתכבדים להגיש את חישוב צריכת החשמל לתקופה 01/05/22 - 31/05/22:

בניין B אייל פתרונות ק. 4 - 8 - 15129207(0x0)

סוג תעריף	סוג צריכה	קריאה קודמת	קריאה נוכחית	סה"כ צריכה בקוט"ש	מחיר לקוט"ש בא"ג	סה"כ לתשלום
פרטי חשבון עבור תאריכים:						
777	פסגה	01/05/22	31/05/22	8.90	45.49	4.05 ₪
778	גבע	206.80	207.70	0.90	37.72	0.34 ₪
779	שפל	753.60	753.60	0.00	31.20	0.00 ₪

סה"כ לדייר:

פסגה	גבע	שפל	סה"כ	שיא ביקוש
8.90	0.90	0.00	9.80	0.74
4.05 ₪	0.34 ₪	0.00 ₪	4.39 ₪	

סה"כ צריכה

סה"כ לתשלום

0.00 ₪	תשלום קבוע	
0.00 ₪	תשלום עבור גודל חיבור בKVA (0x0)	
4.39 ₪	סה"כ לתשלום	לא כולל מע"מ

התפלגות חיוב בש"ח לפי תעו"ז

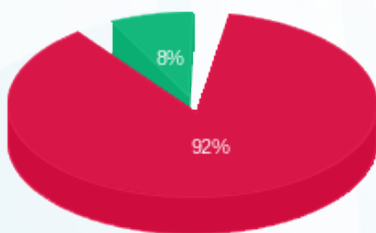

- פסגה (4.05 ₪) 92%
- גבע (0.34 ₪) 8%
- שפל (0.00 ₪) 0%

הסטוריית צריכה בקוט"ש

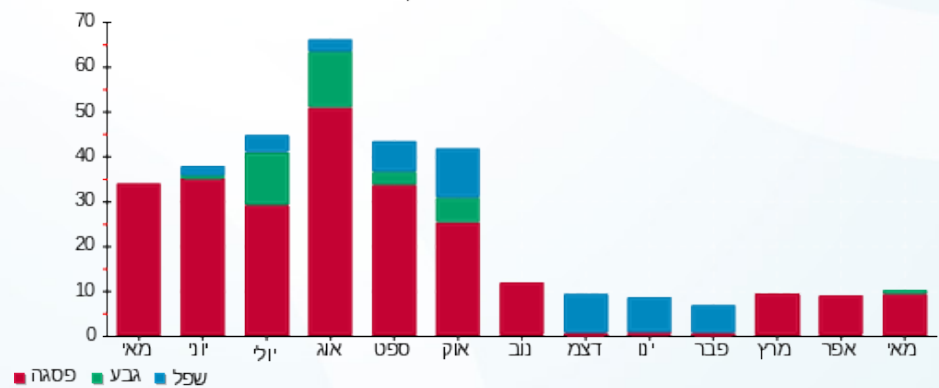

13/06/22 תאריך הפקדה:  
 31/05/22 תאריך קריאה נוכחית:  
 01/05/22 תאריך קריאה קודמת:

שם דייר: בניין B - ק.04 - אייל פתרונות תוכנה  
 שם אתר: מרכז עזריאלי חולון

**לקוח/ה נכבד/ה, אנו מתכבדים להגיש את חישוב צריכת החשמל לתקופה 01/05/22 - 31/05/22:**

**בניין B אייל פתרונות תוכנה ק. 4 - 5 - 15129207(0x0)**

סוג תעריף	סוג צריכה	קריאה קודמת	קריאה נוכחית	סה"כ צריכה בקוט"ש	מחיר לקוט"ש בא"ג	סה"כ לתשלום
		01/05/22	31/05/22			
777	פסגה	37,345.80	38,469.30	1,123.50	45.49	511.08 ₪
778	גבע	9,623.20	9,840.10	216.90	37.72	81.81 ₪
779	שפל	28,759.10	29,158.90	399.80	31.20	124.74 ₪

**סה"כ לדייר:**

פסגה	גבע	שפל	סה"כ	שיא ביקוש
1,123.50	216.90	399.80	1,740.20	7.83
₪ 511.08	₪ 81.81	₪ 124.74	₪ 717.63	

סה"כ צריכה  
 סה"כ לתשלום

214.45 ₪	<b>תשלום קבוע</b>	
0.00 ₪	<b>תשלום עבור גודל חיבור בKVA (0x0)</b>	
932.08 ₪	<b>סה"כ לתשלום</b>	<b>לא כולל מע"מ</b>

התפלגות חיוב בש"ח לפי תעו"ז

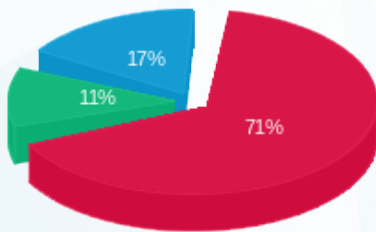

פסגה (₪ 511.08) ■  
 גבע (₪ 81.81) ■  
 שפל (₪ 124.74) ■

הסטוריית צריכה בקוט"ש

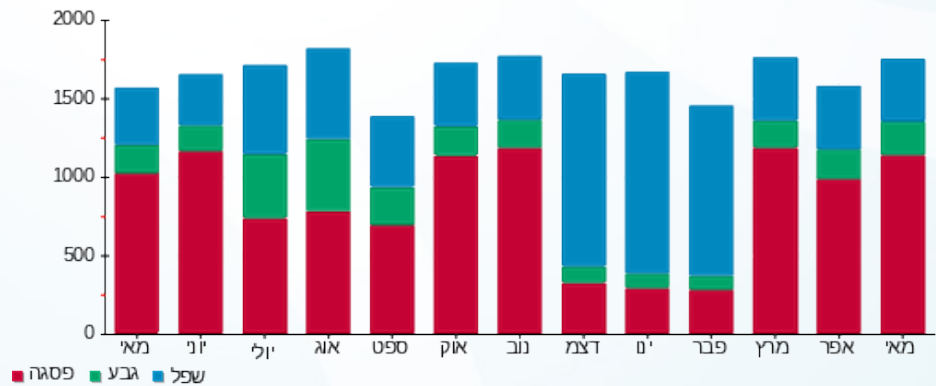

13/06/22 תאריך הפקה:  
 31/05/22 תאריך קריאה נוכחית:  
 01/05/22 תאריך קריאה קודמת:

שם דייר: בניין B - ק.04 - אפצי פתרונות כח ישראל  
 שם אתר: מרכז עזריאלי חולון

**לקוח/ה נכבד/ה, אנו מתכבדים להגיש את חישוב צריכת החשמל לתקופה 01/05/22 - 31/05/22:**

**בניין B אפצי פתרונות כח ישראל ק.4 - 6 - (3x80)15129207**

סוג תעריף	סוג צריכה	קריאה קודמת	קריאה נוכחית	סה"כ צריכה בקוט"ש	מחיר לקוט"ש בא"ג	סה"כ לתשלום
פרטי חשבון עבור תאריכים:						
777	פסגה	01/05/22	31/05/22	720.90	45.49	327.94 ₪
778	גבע	7,456.90	7,603.20	146.30	37.72	55.18 ₪
779	שפל	25,122.90	25,474.40	351.50	31.20	109.67 ₪

**סה"כ לדיר:**

פסגה	גבע	שפל	סה"כ	שיא ביקוש
720.90	146.30	351.50	1,218.70	5.62
₪ 327.94	₪ 55.18	₪ 109.67	₪ 492.79	

סה"כ צריכה  
 סה"כ לתשלום

214.45 ₪	<b>תשלום קבוע</b>	
14.67 ₪	<b>תשלום עבור גודל חיבור בKVA (3x80)</b>	
721.91 ₪	<b>סה"כ לתשלום</b>	<b>לא כולל מע"מ</b>

התפלגות חיוב בש"ח לפי תעו"ז

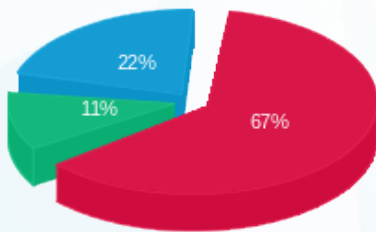

פסגה (₪ 327.94) 67%  
 גבע (₪ 55.18) 11%  
 שפל (₪ 109.67) 22%

הסטוריית צריכה בקוט"ש

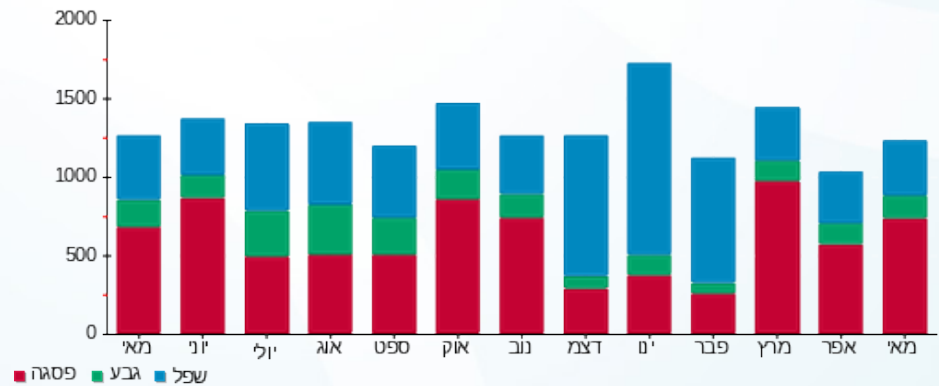



13/06/22

תאריך הפקדה:

שם דייר: בניין B - ק.04 - סגל

31/05/22

תאריך קריאה נוכחית:

שם אתר: מרכז עזריאלי חולון

01/05/22

תאריך קריאה קודמת:

לקוח/ה נכבד/ה, אנו מתכבדים להגיש את חישוב צריכת החשמל לתקופה 01/05/22 - 31/05/22:

בניין B סגל קומה 4 - 12 - 15129207(3x63)

סוג תעריף	סוג צריכה	קריאה קודמת	קריאה נוכחית	סה"כ צריכה בקוט"ש	מחיר לקוט"ש בא"ג	סה"כ לתשלום
פרטי חשבון עבור תאריכים:						
777	פסגה	01/05/22	31/05/22	639.30	45.49	290.82 ₪
778	גבע	3,923.30	3,978.20	54.90	37.72	20.71 ₪
779	שפל	11,742.10	11,828.30	86.20	31.20	26.89 ₪

סה"כ לדייר:

פסגה	גבע	שפל	סה"כ	שיא ביקוש
639.30	54.90	86.20	780.40	6.71
290.82 ₪	20.71 ₪	26.89 ₪	338.42 ₪	

סה"כ צריכה

סה"כ לתשלום

214.45 ₪	תשלום קבוע	
11.56 ₪	תשלום עבור גודל חיבור בKVA (3x63)	
564.43 ₪	סה"כ לתשלום	לא כולל מע"מ

התפלגות חיוב בש"ח לפי תעו"ז

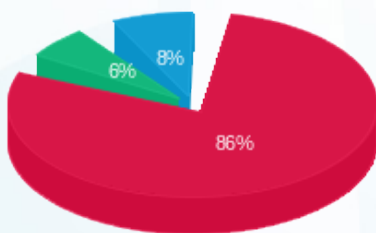

- פסגה (290.82 ₪) 86%
- גבע (20.71 ₪) 8%
- שפל (26.89 ₪) 6%

הסטוריית צריכה בקוט"ש

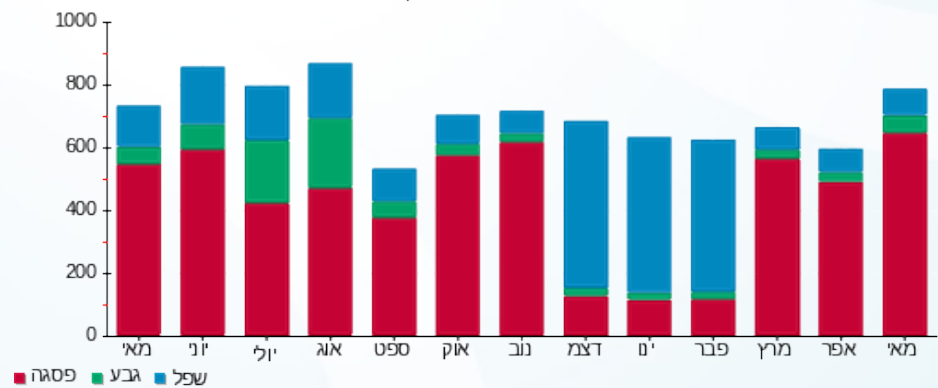



13/06/22 תאריך הפקה:  
 31/05/22 תאריך קריאה נוכחית:  
 01/05/22 תאריך קריאה קודמת:

שם דייר: בנין B - ק.04 - פרומדיקס  
 שם אתר: מרכז עזריאלי חולון

לקוח/ה נכבד/ה, אנו מתכבדים להגיש את חישוב צריכת החשמל לתקופה 01/05/22 - 31/05/22:

בנין B פרומדיקס ק. 4 - 2 - 15129207(3x63)

סוג תעריף	סוג צריכה	קריאה קודמת	קריאה נוכחית	סה"כ צריכה בקוט"ש	מחיר לקוט"ש בא"ג	סה"כ לתשלום
		01/05/22	31/05/22			
777	פסגה	12,620.00	13,136.70	516.70	45.49	235.05 ₪
778	גבע	2,063.35	2,100.10	36.75	37.72	13.86 ₪
779	שפל	5,342.00	5,387.95	45.95	31.20	14.34 ₪

סה"כ לדייר:

פסגה	גבע	שפל	סה"כ	שיא ביקוש
516.70	36.75	45.95	599.40	4.45
235.05 ₪	13.86 ₪	14.34 ₪	263.25 ₪	

סה"כ צריכה  
 סה"כ לתשלום

214.45 ₪	<b>תשלום קבוע</b>	
11.56 ₪	<b>תשלום עבור גודל חיבור בKVA (3x63)</b>	
489.25 ₪	<b>סה"כ לתשלום</b>	<b>לא כולל מע"מ</b>

התפלגות חיוב בש"ח לפי תעו"ז

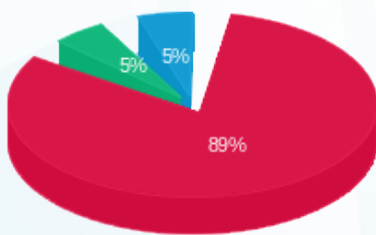

■ פסגה (235.05 ₪)  
 ■ גבע (13.86 ₪)  
 ■ שפל (14.34 ₪)

הסטוריית צריכה בקוט"ש

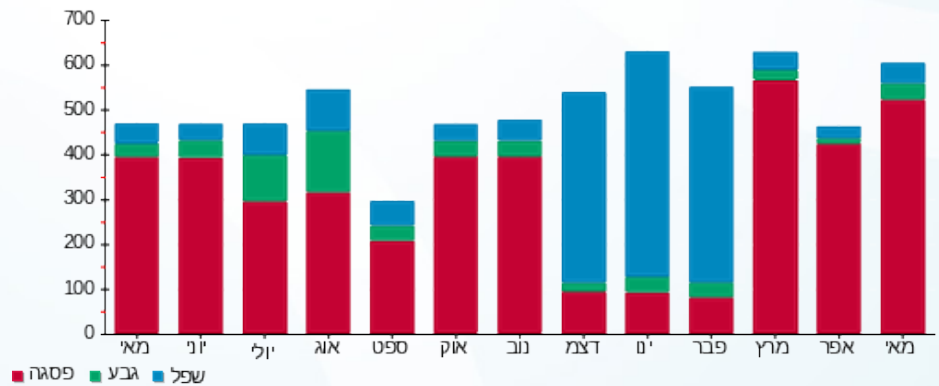



13/06/22

תאריך הפקה:

שם דייר: בניין B - ק.04 - פרומדיקס - ימית וגבי חנני  
שם אתר: מרכז עזריאלי חולון

31/05/22

תאריך קריאה נוכחית:

01/05/22

תאריך קריאה קודמת:

לקוח/ה נכבד/ה, אנו מתכבדים להגיש את חישוב צריכת החשמל לתקופה 01/05/22 - 31/05/22:

בניין B פרומדיקס - ימית וגבי חנני ק. 4 - 1 - 15129207(3x40)

סוג תעריף	סוג צריכה	קריאה קודמת	קריאה נוכחית	סה"כ צריכה בקוט"ש	מחיר לקוט"ש בא"ג	סה"כ לתשלום
		01/05/22	31/05/22			
777	פסגה	13,882.15	14,321.05	438.90	45.49	199.66 ₪
778	גבע	3,077.70	3,162.20	84.50	37.72	31.87 ₪
779	שפל	10,923.25	11,105.60	182.35	31.20	56.89 ₪

סה"כ לדייר:

פסגה	גבע	שפל	סה"כ	שיא ביקוש
438.90	84.50	182.35	705.75	3.28
199.66 ₪	31.87 ₪	56.89 ₪	288.42 ₪	

סה"כ צריכה

סה"כ לתשלום

0.00 ₪	תשלום קבוע	
7.34 ₪	תשלום עבור גודל חיבור בKVA (3x40)	
295.76 ₪	סה"כ לתשלום	לא כולל מע"מ

התפלגות חיוב בש"ח לפי תעו"ז

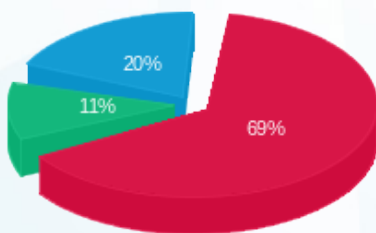

■ פסגה (199.66 ₪)  
■ גבע (31.87 ₪)  
■ שפל (56.89 ₪)

הסטוריית צריכה בקוט"ש

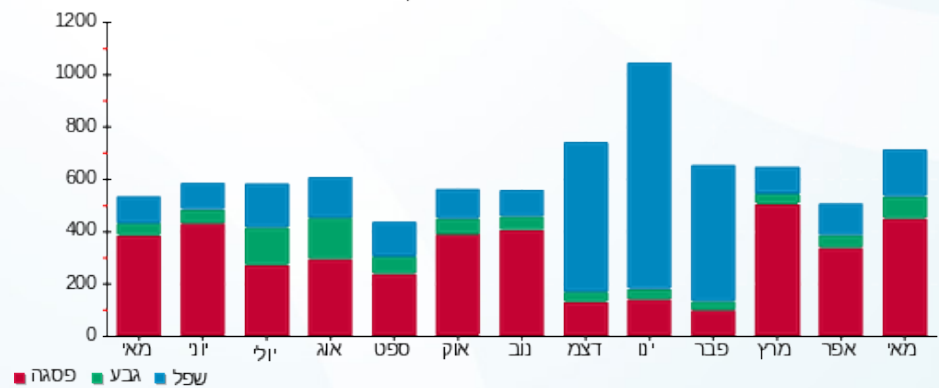



13/06/22

תאריך הפקה:

שם דייר: בניין B - ק.05 - בוני התיכון  
שם אתר: מרכז עזריאלי חולון

31/05/22

תאריך קריאה נוכחית:

01/05/22

תאריך קריאה קודמת:

לקוח/ה נכבד/ה, אנו מתכבדים להגיש את חישוב צריכת החשמל לתקופה 01/05/22 - 31/05/22:

בניין B - ק.05 - בוני התיכון - 14 - 15129207(3x200)

סוג תעריף	סוג צריכה	קריאה קודמת	קריאה נוכחית	סה"כ צריכה בקוט"ש	מחיר לקוט"ש בא"ג	סה"כ לתשלום
פרטי חשבון עבור תאריכים:						
777	פסגה	01/05/22	31/05/22	2,674.40	45.49	1,216.58 ₪
778	גבע	21,427.60	21,889.00	461.40	37.72	174.04 ₪
779	שפל	69,405.40	70,176.40	771.00	31.20	240.55 ₪

סה"כ לדייר:

פסגה	גבע	שפל	סה"כ	שיא ביקוש
2,674.40	461.40	771.00	3,906.80	15.65
1,216.58 ₪	174.04 ₪	240.55 ₪	1,631.18 ₪	

סה"כ צריכה

סה"כ לתשלום

214.45 ₪	תשלום קבוע	
36.69 ₪	תשלום עבור גודל חיבור בKVA (3x200)	
1,882.31 ₪	סה"כ לתשלום	לא כולל מע"מ

התפלגות חיוב בש"ח לפי תעו"ז

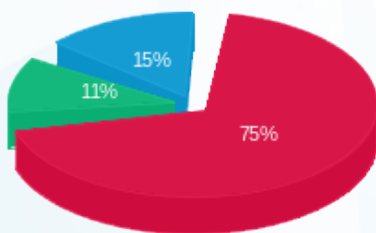

- פסגה (1,216.58 ₪) 75%
- גבע (174.04 ₪) 11%
- שפל (240.55 ₪) 15%

הסטוריית צריכה בקוט"ש

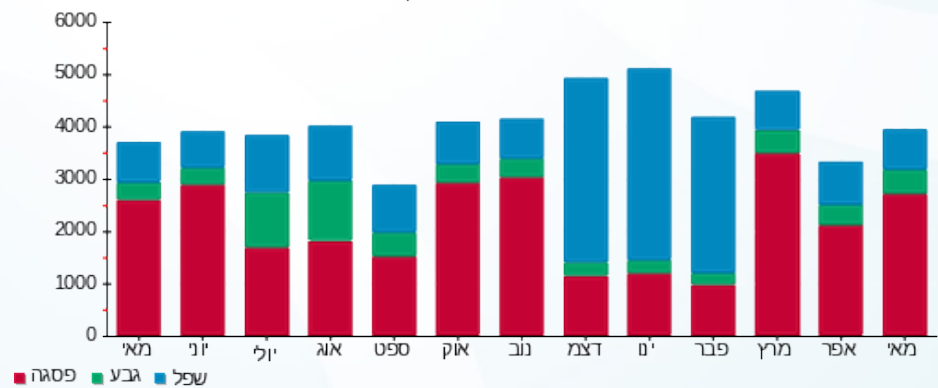



13/06/22

תאריך הפקה:

שם דייר: בניין B - ק.05 - הופמן

31/05/22

תאריך קריאה נוכחית:

שם אתר: מרכז עזריאלי חולון

01/05/22

תאריך קריאה קודמת:

לקוח/ה נכבד/ה, אנו מתכבדים להגיש את חישוב צריכת החשמל לתקופה 01/05/22 - 31/05/22:

בניין B הופמן ק.5 - 13 - 18029660(3x160)

סוג תעריף	סוג צריכה	קריאה קודמת	קריאה נוכחית	סה"כ צריכה בקוט"ש	מחיר לקוט"ש בא"ג	סה"כ לתשלום
פרטי חשבון עבור תאריכים:						
777	פסגה	01/05/22	31/05/22	1,678.20	45.49	763.41 ₪
778	גבע	18,044.60	18,421.20	376.60	37.72	142.05 ₪
779	שפל	53,892.80	54,714.00	821.20	31.20	256.21 ₪

סה"כ לדייר:

פסגה	גבע	שפל	סה"כ	שיא ביקוש
1,678.20	376.60	821.20	2,876.00	9.51
763.41 ₪	142.05 ₪	256.21 ₪	1,161.68 ₪	

סה"כ צריכה

סה"כ לתשלום

214.45 ₪	תשלום קבוע	
29.35 ₪	תשלום עבור גודל חיבור בKVA (3x160)	
1,405.48 ₪	סה"כ לתשלום	לא כולל מע"מ

התפלגות חיוב בש"ח לפי תעו"ז

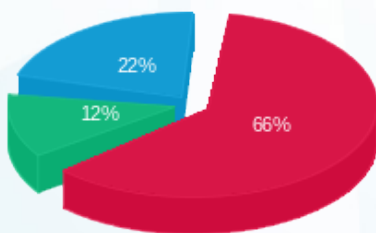

- פסגה (763.41 ₪) - 66%
- גבע (142.05 ₪) - 12%
- שפל (256.21 ₪) - 22%

הסטוריית צריכה בקוט"ש

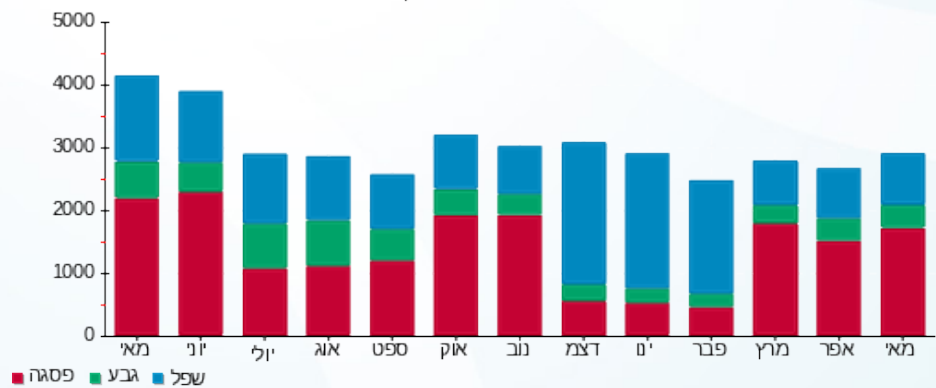



13/06/22

תאריך הפקדה:

שם דייר: בניין B - ק.05 - טריין

31/05/22

תאריך קריאה נוכחית:

שם אתר: מרכז עזריאלי חולון

01/05/22

תאריך קריאה קודמת:

לקוח/ה נכבד/ה, אנו מתכבדים להגיש את חישוב צריכת החשמל לתקופה 01/05/22 - 31/05/22:

בניין B טריין ק.5 - 14 - 18029660(3x80)

סוג תעריף	סוג צריכה	קריאה קודמת	קריאה נוכחית	סה"כ צריכה בקוט"ש	מחיר לקוט"ש בא"ג	סה"כ לתשלום
פרטי חשבון עבור תאריכים:						
777	פסגה	01/05/22	31/05/22	1,561.20	45.49	710.19 ₪
778	גבע	8,388.40	8,543.50	155.10	37.72	58.50 ₪
779	שפל	27,228.80	27,485.60	256.80	31.20	80.12 ₪

סה"כ לדייר:

פסגה	גבע	שפל	סה"כ	שיא ביקוש
1,561.20	155.10	256.80	1,973.10	12.58
710.19 ₪	58.50 ₪	80.12 ₪	848.82 ₪	

סה"כ צריכה

סה"כ לתשלום

214.45 ₪	<b>תשלום קבוע</b>	
14.67 ₪	<b>תשלום עבור גודל חיבור בKVA (3x80)</b>	
1,077.94 ₪	<b>סה"כ לתשלום</b>	<b>לא כולל מע"מ</b>

התפלגות חיוב בש"ח לפי תע"ז

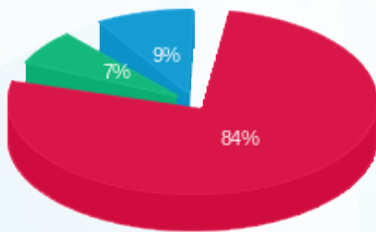

- פסגה (710.19 ₪) 84%
- גבע (58.50 ₪) 7%
- שפל (80.12 ₪) 9%

הסטוריית צריכה בקוט"ש

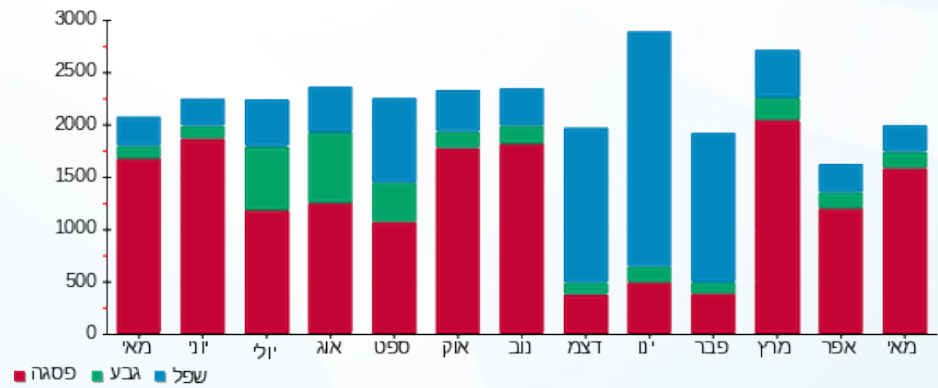



13/06/22

תאריך הפקדה:

שם דייר: בניין B - ק.06 - אנוויז'ן

31/05/22

תאריך קריאה נוכחית:

שם אתר: מרכז עזריאלי חולון

01/05/22

תאריך קריאה קודמת:

לקוח/ה נכבד/ה, אנו מתכבדים להגיש את חישוב צריכת החשמל לתקופה 01/05/22 - 31/05/22:

בניין B - ק.06 - אנוויז'ן - 11 - (3x480)15129207

סוג תעריף	סוג צריכה	קריאה קודמת	קריאה נוכחית	סה"כ צריכה בקוט"ש	מחיר לקוט"ש בא"ג	סה"כ לתשלום
פרטי חשבון עבור תאריכים:						
		01/05/22	31/05/22			
777	פסגה	165,825.60	171,672.80	5,847.20	45.49	2,659.89 ₪
778	גבע	48,012.80	49,972.80	1,960.00	37.72	739.31 ₪
779	שפל	138,336.80	142,425.60	4,088.80	31.20	1,275.71 ₪

סה"כ לדייר:

פסגה	גבע	שפל	סה"כ	שיא ביקוש
5,847.20	1,960.00	4,088.80	11,896.00	26.31
2,659.89 ₪	739.31 ₪	1,275.71 ₪	4,674.91 ₪	

סה"כ צריכה

סה"כ לתשלום

214.45 ₪	<b>תשלום קבוע</b>	
88.04 ₪	<b>תשלום עבור גודל חיבור בKVA (3x480)</b>	
4,977.40 ₪	<b>סה"כ לתשלום</b>	<b>לא כולל מע"מ</b>

התפלגות חיוב בש"ח לפי תע"ז

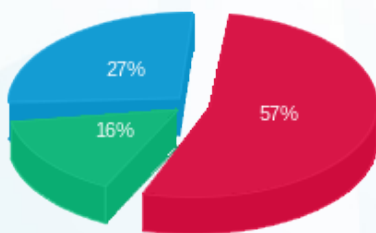

- פסגה (2,659.89 ₪)
- גבע (739.31 ₪)
- שפל (1,275.71 ₪)

הסטוריית צריכה בקוט"ש

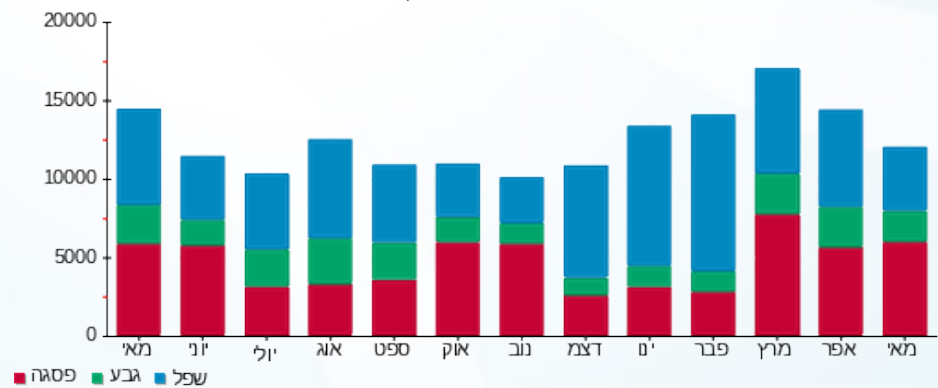

- פסגה
- גבע
- שפל





13/06/22

תאריך הפקה:

שם דייר: בניין B - ק.10 - בנק מרכנתיל

31/05/22

תאריך קריאה נוכחית:

שם אתר: מרכז עזריאלי חולון

01/05/22

תאריך קריאה קודמת:

לקוח/ה נכבד/ה, אנו מתכבדים להגיש את חישוב צריכת החשמל לתקופה 01/05/22 - 31/05/22:

בניין B - בנק מרכנתיל ק.10 - 5 - 13044076(3x125)

סוג תעריף	סוג צריכה	קריאה קודמת	קריאה נוכחית	סה"כ צריכה בקוט"ש	מחיר לקוט"ש בא"ג	סה"כ לתשלום
פרטי חשבון עבור תאריכים:						
		01/05/22	31/05/22			
777	פסגה	100,361.20	103,108.20	2,747.00	45.49	1,249.61 ₪
778	גבע	23,393.60	23,736.80	343.20	37.72	129.46 ₪
779	שפל	77,005.60	77,616.00	610.40	31.20	190.44 ₪

סה"כ לדייר:

פסגה	גבע	שפל	סה"כ	שיא ביקוש
2,747.00	343.20	610.40	3,700.60	14.22
1,249.61 ₪	129.46 ₪	190.44 ₪	1,569.51 ₪	

סה"כ צריכה

סה"כ לתשלום

0.00 ₪	תשלום קבוע	
22.93 ₪	תשלום עבור גודל חיבור בKVA (3x125)	
1,592.44 ₪	סה"כ לתשלום	לא כולל מע"מ

התפלגות חיוב בש"ח לפי תעו"ז

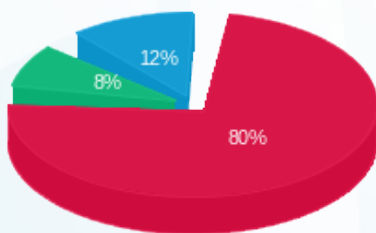

- פסגה (1,249.61 ₪) 80%
- גבע (129.46 ₪) 12%
- שפל (190.44 ₪) 8%

הסטוריית צריכה בקוט"ש

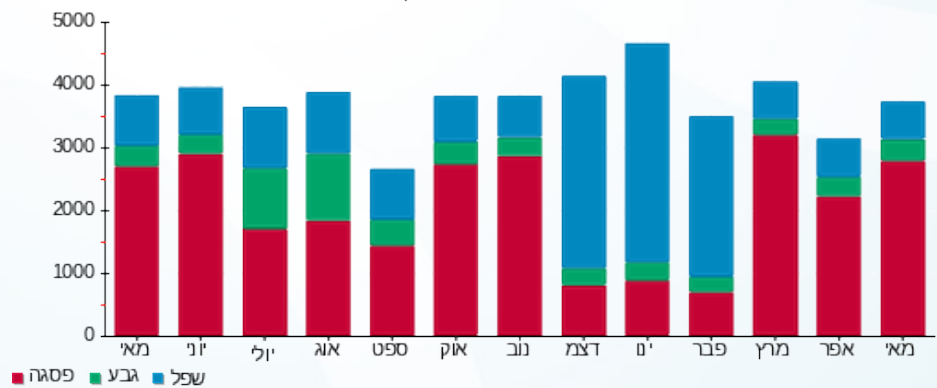



13/06/22

תאריך הפקדה:

שם דייר: בניין B - ק.10 - קווים  
שם אתר: מרכז עזריאלי חולון

31/05/22

תאריך קריאה נוכחית:

01/05/22

תאריך קריאה קודמת:

לקוח/ה נכבד/ה, אנו מתכבדים להגיש את חישוב צריכת החשמל לתקופה 01/05/22 - 31/05/22:

בניין B קווים קומה 10 - 4 - 13044076 (3x160)

סוג תעריף	סוג צריכה	קריאה קודמת	קריאה נוכחית	סה"כ צריכה בקוט"ש	מחיר לקוט"ש בא"ג	סה"כ לתשלום
פרטי חשבון עבור תאריכים:						
777	פסגה	01/05/22	31/05/22	3,138.40	45.49	1,427.66 ₪
778	גבע	39,163.20	39,744.40	581.20	37.72	219.23 ₪
779	שפל	115,460.40	116,547.20	1,086.80	31.20	339.08 ₪

סה"כ לדייר:

פסגה	גבע	שפל	סה"כ	שיא ביקוש
3,138.40	581.20	1,086.80	4,806.40	18.33
1,427.66 ₪	219.23 ₪	339.08 ₪	1,985.97 ₪	

סה"כ צריכה

סה"כ לתשלום

214.45 ₪	תשלום קבוע	
29.35 ₪	תשלום עבור גודל חיבור בKVA (3x160)	
2,229.77 ₪	סה"כ לתשלום	לא כולל מע"מ

התפלגות חיוב בש"ח לפי תע"ז

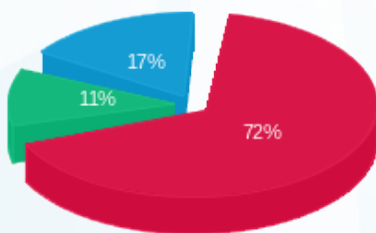

■ פסגה (1,427.66 ₪)  
■ גבע (219.23 ₪)  
■ שפל (339.08 ₪)

הסטוריית צריכה בקוט"ש

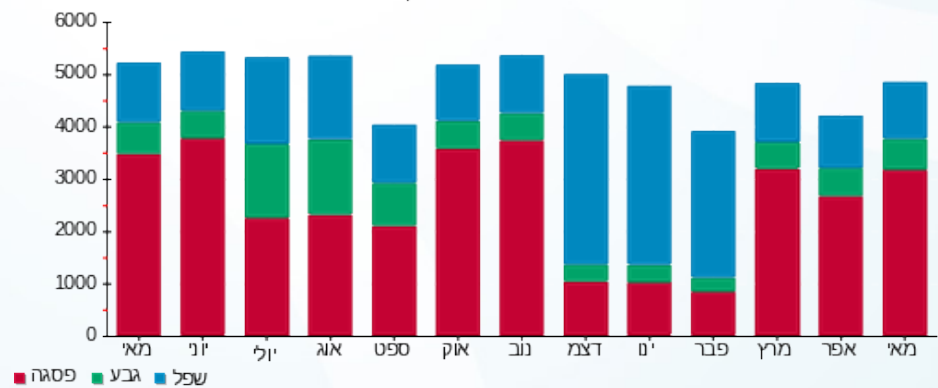



13/06/22

תאריך הפקה:

שם דייר: בניין B - ק.11 - בנק מרכנתיל

31/05/22

תאריך קריאה נוכחית:

שם אתר: מרכז עזריאלי חולון

01/05/22

תאריך קריאה קודמת:

לקוח/ה נכבד/ה, אנו מתכבדים להגיש את חישוב צריכת החשמל לתקופה 01/05/22 - 31/05/22:

בניין B - בנק מרכנתיל ק.11 - 4 - 13044066(3x250)

סוג תעריף	סוג צריכה	קריאה קודמת	קריאה נוכחית	סה"כ צריכה בקוט"ש	מחיר לקוט"ש בא"ג	סה"כ לתשלום
פרטי חשבון עבור תאריכים:						
777	פסגה	01/05/22	31/05/22	7,044.80	45.49	3,204.68 ₪
778	גבע	63,233.60	64,076.00	842.40	37.72	317.75 ₪
779	שפל	187,560.00	189,166.40	1,606.40	31.20	501.20 ₪

סה"כ לדייר:

פסגה	גבע	שפל	סה"כ	שיא ביקוש
7,044.80	842.40	1,606.40	9,493.60	37.38
3,204.68 ₪	317.75 ₪	501.20 ₪	4,023.63 ₪	

סה"כ צריכה

סה"כ לתשלום

214.45 ₪	תשלום קבוע	
45.86 ₪	תשלום עבור גודל חיבור בKVA (3x250)	
4,283.94 ₪	סה"כ לתשלום	לא כולל מע"מ

התפלגות חיוב בש"ח לפי תעו"ז

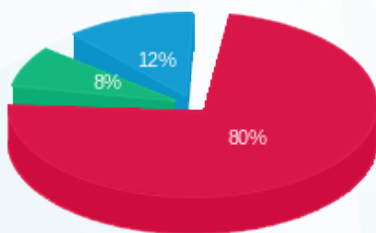

פסגה (3,204.68 ₪) 80%  
גבע (317.75 ₪) 12%  
שפל (501.20 ₪) 8%

הסטוריית צריכה בקוט"ש

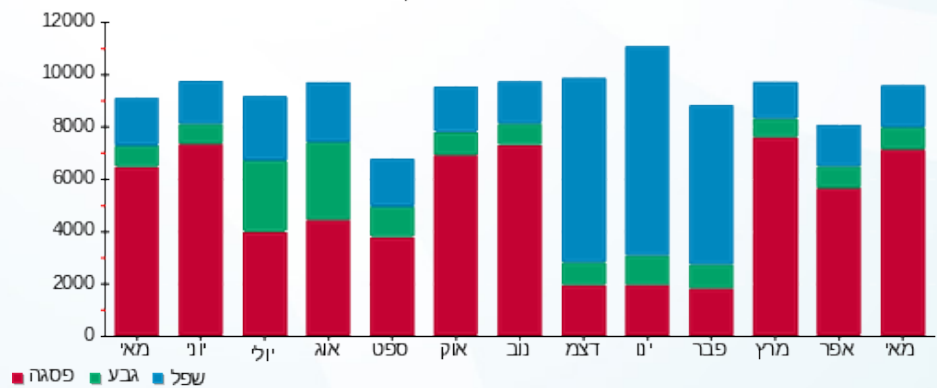



13/06/22

תאריך הפקה:

שם דייר: בניין B - ק.12 - בנק מרכנתיל

31/05/22

תאריך קריאה נוכחית:

שם אתר: מרכז עזריאלי חולון

01/05/22

תאריך קריאה קודמת:

לקוח/ה נכבד/ה, אנו מתכבדים להגיש את חישוב צריכת החשמל לתקופה 01/05/22 - 31/05/22:

בניין B - בנק מרכנתיל ק.12 - 6 - 13044076 (3x1000)

סוג תעריף	סוג צריכה	קריאה קודמת	קריאה נוכחית	סה"כ צריכה בקוט"ש	מחיר לקוט"ש בא"ג	סה"כ לתשלום
		01/05/22	31/05/22			
777	פסגה	479,370.40	490,046.40	10,676.00	45.49	4,856.51 ₪
778	גבע	182,900.00	185,941.60	3,041.60	37.72	1,147.29 ₪
779	שפל	513,410.40	518,669.60	5,259.20	31.20	1,640.87 ₪

סה"כ לדייר:

פסגה	גבע	שפל	סה"כ	שיא ביקוש
10,676.00	3,041.60	5,259.20	18,976.80	49.49
₪ 4,856.51	₪ 1,147.29	₪ 1,640.87	₪ 7,644.67	

סה"כ צריכה

סה"כ לתשלום

₪ 0.00	<b>תשלום קבוע</b>	
₪ 183.43	<b>תשלום עבור גודל חיבור בKVA (3x1000)</b>	
₪ 7,828.10	<b>סה"כ לתשלום</b>	<b>לא כולל מע"מ</b>

התפלגות חיוב בש"ח לפי תעו"ז

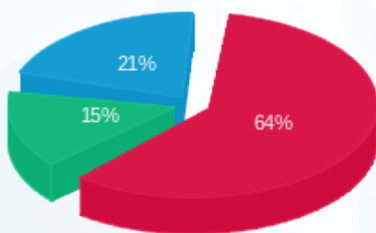

- פסגה (₪ 4,856.51)
- גבע (₪ 1,147.29)
- שפל (₪ 1,640.87)

הסטוריית צריכה בקוט"ש

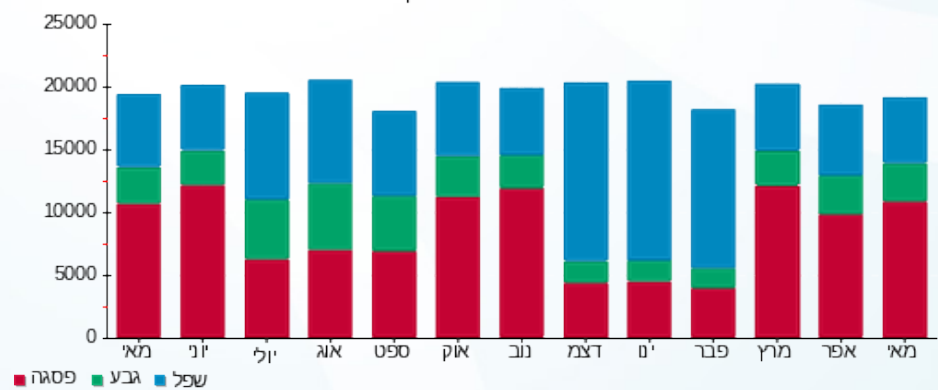



13/06/22

תאריך הפקה:

שם דייר: בנין B - רוברט פישר

31/05/22

תאריך קריאה נוכחית:

שם אתר: מרכז עזריאלי חולון

01/05/22

תאריך קריאה קודמת:

לקוח/ה נכבד/ה, אנו מתכבדים להגיש את חישוב צריכת החשמל לתקופה 01/05/22 - 31/05/22:

בנין B רוברט פישר - 9 - 15129207 (3x50)

סוג תעריף	סוג צריכה	קריאה קודמת	קריאה נוכחית	סה"כ צריכה בקוט"ש	מחיר לקוט"ש בא"ג	סה"כ לתשלום
פרטי חשבון עבור תאריכים:						
777	פסגה	01/05/22	31/05/22	1,467.10	45.49	667.38 ₪
778	גבע	16,761.40	17,126.40	365.00	37.72	137.68 ₪
779	שפל	58,038.20	58,861.50	823.30	31.20	256.87 ₪

סה"כ לדייר:

פסגה	גבע	שפל	סה"כ	שיא ביקוש
1,467.10	365.00	823.30	2,655.40	11.21
667.38 ₪	137.68 ₪	256.87 ₪	1,061.93 ₪	

סה"כ צריכה

סה"כ לתשלום

214.45 ₪	<b>תשלום קבוע</b>	
9.17 ₪	<b>תשלום עבור גודל חיבור בKVA (3x50)</b>	
1,285.55 ₪	<b>סה"כ לתשלום</b>	<b>לא כולל מע"מ</b>

התפלגות חיוב בש"ח לפי תעו"ז

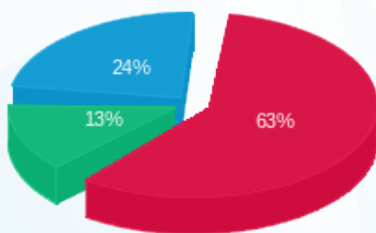

- פסגה (667.38 ₪)
- גבע (137.68 ₪)
- שפל (256.87 ₪)

הסטוריית צריכה בקוט"ש

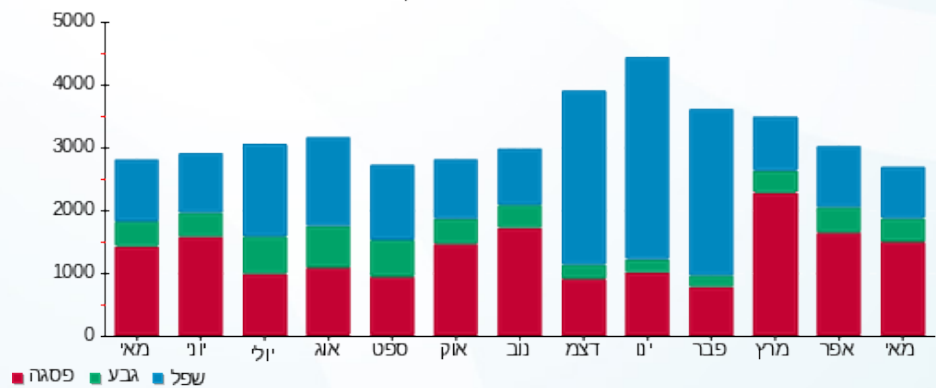

- פסגה
- גבע
- שפל





13/06/22

תאריך הפקה:

**שם דייר:** בנין B מיזוג אוויר  
**שם אתר:** מרכז עזריאלי חולון

31/05/22

תאריך קריאה נוכחית:

01/05/22

תאריך קריאה קודמת:

**לקוח/ה נכבד/ה, אנו מתכבדים להגיש את חישוב צריכת החשמל לתקופה 01/05/22 - 31/05/22:**
**בנין B צ'ילר 2 - 2 - 13044066**

סוג תעריף	סוג צריכה	קריאה קודמת	קריאה נוכחית	סה"כ צריכה בקוט"ש	מחיר לקוט"ש בא"ג	סה"כ לתשלום
			31/05/22	01/05/22	פרטי חשבון עבור תאריכים:	
777	פסגה	861,210.00	891,932.00	30,722.00	45.49	13,975.44 ₪
778	גבע	274,994.00	280,332.00	5,338.00	37.72	2,013.49 ₪
779	שפל	490,928.00	498,474.00	7,546.00	31.20	2,354.35 ₪

**בנין B לוח משאבות - 3 - 13044066**

סוג תעריף	סוג צריכה	קריאה קודמת	קריאה נוכחית	סה"כ צריכה בקוט"ש	מחיר לקוט"ש בא"ג	סה"כ לתשלום
			31/05/22	01/05/22	פרטי חשבון עבור תאריכים:	
777	פסגה	0.00	0.00	0.00	45.49	0.00 ₪
778	גבע	0.00	0.00	0.00	37.72	0.00 ₪
779	שפל	0.00	0.00	0.00	31.20	0.00 ₪

**בנין B צ'ילר 1 - 2 - 13044076**

סוג תעריף	סוג צריכה	קריאה קודמת	קריאה נוכחית	סה"כ צריכה בקוט"ש	מחיר לקוט"ש בא"ג	סה"כ לתשלום
			31/05/22	01/05/22	פרטי חשבון עבור תאריכים:	
777	פסגה	398,640.00	399,394.00	754.00	45.49	342.99 ₪
778	גבע	117,296.00	117,832.00	536.00	37.72	202.18 ₪
779	שפל	188,428.00	189,094.00	666.00	31.20	207.79 ₪

**בנין B לוח שירותי מ"א בנג - 3 - 13044076**

סוג תעריף	סוג צריכה	קריאה קודמת	קריאה נוכחית	סה"כ צריכה בקוט"ש	מחיר לקוט"ש בא"ג	סה"כ לתשלום
			31/05/22	01/05/22	פרטי חשבון עבור תאריכים:	
777	פסגה	291,988.80	299,998.00	8,009.20	45.49	3,643.39 ₪
778	גבע	150,580.80	153,924.40	3,343.60	37.72	1,261.21 ₪
779	שפל	417,886.80	425,338.00	7,451.20	31.20	2,324.77 ₪



**בניין B צילר 3 חיוני - 2 - 13080928**

סוג תעריף	סוג צריכה	קריאה קודמת	קריאה נוכחית	סה"כ צריכה בקוט"ש	מחיר לקוט"ש בא"ג	סה"כ לתשלום
פרטי חשבון עבור תאריכים:			31/05/22	01/05/22		
777	פסגה	962,886.20	1,002,748.00	39,861.80	45.49	18,133.13 ₪
778	גבע	261,219.80	267,682.00	6,462.20	37.72	2,437.54 ₪
779	שפל	449,659.44	468,304.00	18,644.56	31.20	5,817.10 ₪

**בניין B לוח משאבות מ"א 1 - 3 - 13080928**

סוג תעריף	סוג צריכה	קריאה קודמת	קריאה נוכחית	סה"כ צריכה בקוט"ש	מחיר לקוט"ש בא"ג	סה"כ לתשלום
פרטי חשבון עבור תאריכים:			31/05/22	01/05/22		
777	פסגה	480,631.24	500,926.00	20,294.76	45.49	9,232.09 ₪
778	גבע	184,767.08	190,288.00	5,520.92	37.72	2,082.49 ₪
779	שפל	474,785.84	484,396.00	9,610.16	31.20	2,998.37 ₪

**בניין B צילר 4 חיוני - 5 - 13080928**

סוג תעריף	סוג צריכה	קריאה קודמת	קריאה נוכחית	סה"כ צריכה בקוט"ש	מחיר לקוט"ש בא"ג	סה"כ לתשלום
פרטי חשבון עבור תאריכים:			31/05/22	01/05/22		
777	פסגה	326,754.00	345,740.40	18,986.40	45.49	8,636.91 ₪
778	גבע	155,532.96	158,083.20	2,550.24	37.72	961.95 ₪
779	שפל	470,940.19	474,624.00	3,683.81	31.20	1,149.35 ₪

**בניין B לוח משאבות מ"א 2 - 14 - 13080928**

סוג תעריף	סוג צריכה	קריאה קודמת	קריאה נוכחית	סה"כ צריכה בקוט"ש	מחיר לקוט"ש בא"ג	סה"כ לתשלום
פרטי חשבון עבור תאריכים:			31/05/22	01/05/22		
777	פסגה	54,274.18	62,190.88	7,916.70	45.49	3,601.31 ₪
778	גבע	24,267.49	26,886.72	2,619.23	37.72	987.97 ₪
779	שפל	72,123.41	77,713.76	5,590.35	31.20	1,744.19 ₪

**סה"כ לדיר:**

פסגה	גבע	שפל	סה"כ	שיא ביקוש
126,544.86	26,370.19	53,192.08	206,107.13	211.08
₪ 57,565.26	₪ 9,946.83	₪ 16,595.93	₪ 84,108.02	

**סה"כ צריכה**  
**סה"כ לתשלום**

0.00 ₪	<b>תשלום קבוע</b>	
84,108.02 ₪	<b>סה"כ לתשלום</b>	<b>לא כולל מע"מ</b>





התפלגות חיוב בש"ח לפי תעו"ז

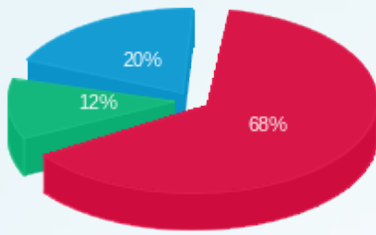

■ פסגה (57,565.26 ש"ח)  
■ גבע (9,946.83 ש"ח)  
■ שפל (16,595.93 ש"ח)

הסטוריית צריכה בקוט"ש

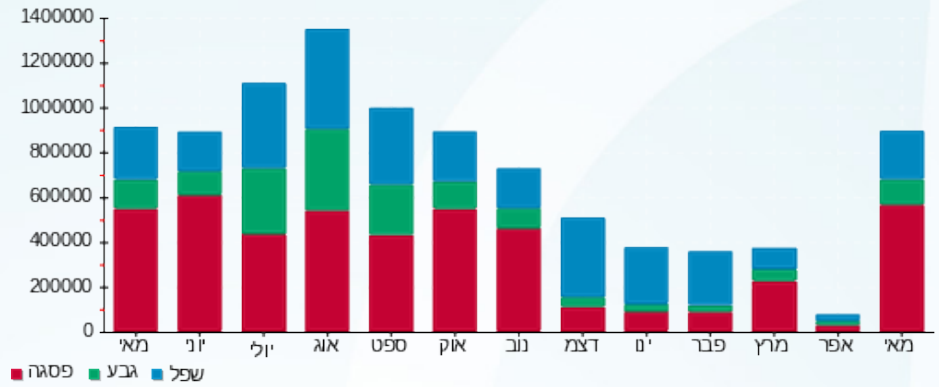



13/06/22

תאריך הפקדה:

שם דייר: בניין B ראשי שנאי 1

31/05/22

תאריך קריאה נוכחית:

שם אתר: מרכז עזריאלי חולון

01/05/22

תאריך קריאה קודמת:

לקוח/ה נכבד/ה, אנו מתכבדים להגיש את חישוב צריכת החשמל לתקופה 01/05/22 - 31/05/22:

ראשי שנאי 1 בניין 1 - 13044076 - B

סה"כ לתשלום	מחיר לקוט"ש בא"ג	סה"כ צריכה בקוט"ש	קריאה נוכחית	קריאה קודמת	סוג צריכה	סוג תעריף
			31/05/22	01/05/22	פרטי חשבון עבור תאריכים:	
₪ 66,294.58	45.49	145,734.40	1,170,444.80	1,024,710.40	פסגה	777
₪ 13,781.98	37.72	36,537.60	366,246.40	329,708.80	גבע	778
₪ 21,383.73	31.20	68,537.60	955,948.80	887,411.20	שפל	779

סה"כ לדייר:

שיא ביקוש	סה"כ	שפל	גבע	פסגה	סה"כ צריכה
705.73	250,809.60	68,537.60	36,537.60	145,734.40	סה"כ לתשלום
	₪ 101,460.29	₪ 21,383.73	₪ 13,781.98	₪ 66,294.58	

₪ 0.00	<b>תשלום קבוע</b>	
₪ 101,460.29	<b>סה"כ לתשלום</b>	<b>לא כולל מע"מ</b>

התפלגות חיוב בש"ח לפי תעו"ז

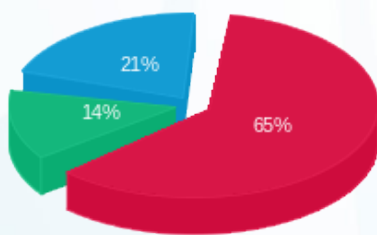

■ פסגה (₪ 66,294.58)  
■ גבע (₪ 13,781.98)  
■ שפל (₪ 21,383.73)

הסטוריית צריכה בקוט"ש

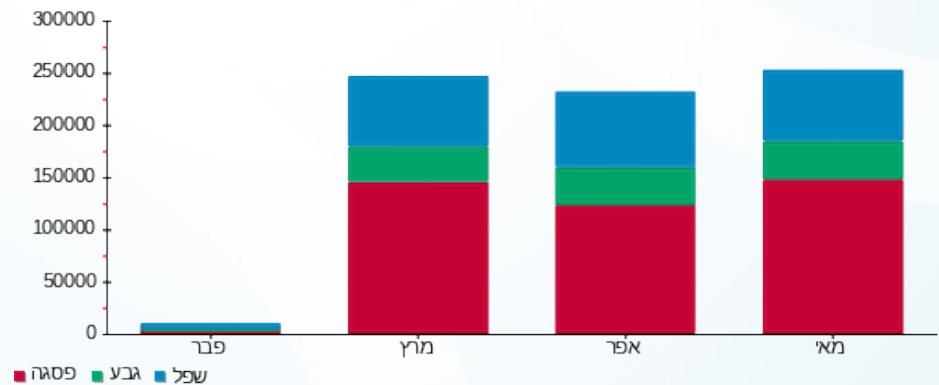



13/06/22

תאריך הפקה:

שם דייר: בניין B ראשי שנאי 2

31/05/22

תאריך קריאה נוכחית:

שם אתר: מרכז עזריאלי חולון

01/05/22

תאריך קריאה קודמת:

לקוח/ה נכבד/ה, אנו מתכבדים להגיש את חישוב צריכת החשמל לתקופה 01/05/22 - 31/05/22:

בניין B ראשי שנאי 2 - 13044066

סוג תעריף	סוג צריכה	קריאה קודמת	קריאה נוכחית	סה"כ צריכה בקוט"ש	מחיר לקוט"ש בא"ג	סה"כ לתשלום
		01/05/22	31/05/22			
777	פסגה	5,453,868.80	5,454,841.60	972.80	45.49	442.53 ₪
778	גבע	1,890,022.40	1,890,796.80	774.40	37.72	292.10 ₪
779	שפל	5,167,084.80	5,169,971.20	2,886.40	31.20	900.56 ₪

סה"כ לדייר:

פסגה	גבע	שפל	סה"כ	שיא ביקוש
972.80	774.40	2,886.40	4,633.60	10.50
442.53 ₪	292.10 ₪	900.56 ₪	1,635.19 ₪	

סה"כ צריכה

סה"כ לתשלום

0.00 ₪	תשלום קבוע	
1,635.19 ₪	סה"כ לתשלום	לא כולל מע"מ

התפלגות חיוב בש"ח לפי תעו"ז

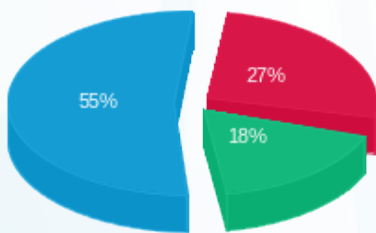

- פסגה (442.53 ₪) - 55%
- גבע (292.10 ₪) - 18%
- שפל (900.56 ₪) - 27%

הסטוריית צריכה בקוט"ש

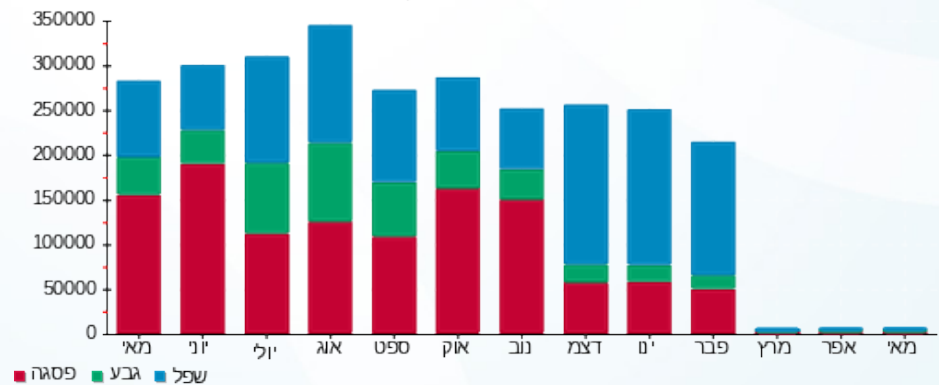



13/06/22

תאריך הפקדה:

שם דייר: בניין B ראשי שנאי 3

31/05/22

תאריך קריאה נוכחית:

שם אתר: מרכז עזריאלי חולון

01/05/22

תאריך קריאה קודמת:

לקוח/ה נכבד/ה, אנו מתכבדים להגיש את חישוב צריכת החשמל לתקופה 01/05/22 - 31/05/22:

בניין B ראשי שנאי 3 - 13080928

סה"כ לתשלום	מחיר לקוט"ש בא"ג	סה"כ צריכה בקוט"ש	קריאה נוכחית	קריאה קודמת	סוג צריכה	סוג תעריף
			31/05/22	01/05/22		פרטי חשבון עבור תאריכים:
₪ 42,251.00	45.49	92,879.74	1,954,515.20	1,861,635.46	פסגה	777
₪ 7,617.53	37.72	20,194.94	711,616.00	691,421.06	גבע	778
₪ 14,180.79	31.20	45,451.26	1,775,494.40	1,730,043.14	שפל	779

סה"כ לדייר:

שיא ביקוש	סה"כ	שפל	גבע	פסגה
438.34	158,525.95	45,451.26	20,194.94	92,879.74
	₪ 64,049.32	₪ 14,180.79	₪ 7,617.53	₪ 42,251.00

סה"כ צריכה

סה"כ לתשלום

₪ 0.00	<b>תשלום קבוע</b>	
₪ 64,049.32	<b>סה"כ לתשלום</b>	<b>לא כולל מע"מ</b>

התפלגות חיוב בש"ח לפי תעו"ז

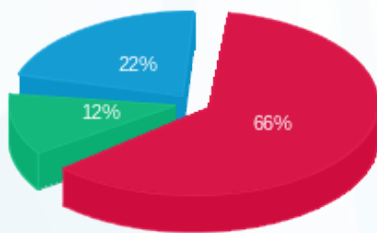

■ פסגה (₪ 42,251.00)  
■ גבע (₪ 7,617.53)  
■ שפל (₪ 14,180.79)

הסטוריית צריכה בקוט"ש

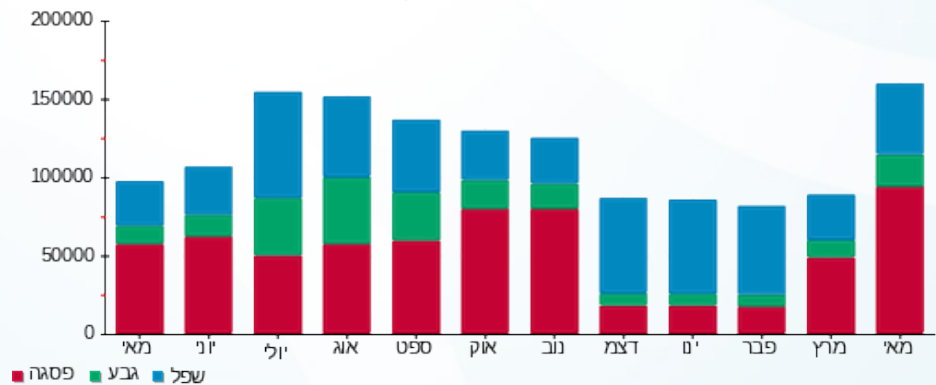

13/06/22 תאריך הפקה:  
 31/05/22 תאריך קריאה נוכחית:  
 01/05/22 תאריך קריאה קודמת:

שם דייר: בניין C - איילון - שלט  
 שם אתר: מרכז עזריאלי חולון

לקוח/ה נכבד/ה, אנו מתכבדים להגיש את חישוב צריכת החשמל לתקופה 01/05/22 - 31/05/22:

בניין C - איילון - שלט - 5 - 15091195 (1x16)

סוג תעריף	סוג צריכה	קריאה קודמת	קריאה נוכחית	סה"כ צריכה בקוט"ש	מחיר לקוט"ש בא"ג	סה"כ לתשלום
פרטי חשבון עבור תאריכים:						
777	פסגה	01/05/22	31/05/22	41.54	45.49	18.89 ₪
778	גבע	492.38	515.20	22.82	37.72	8.61 ₪
779	שפל	3,737.60	3,874.06	136.46	31.20	42.58 ₪

סה"כ לדייר:

פסגה	גבע	שפל	סה"כ	שיא ביקוש
41.54	22.82	136.46	200.82	0.29
18.89 ₪	8.61 ₪	42.58 ₪	70.08 ₪	

סה"כ צריכה  
 סה"כ לתשלום

0.00 ₪	<b>תשלום קבוע</b>	
0.98 ₪	<b>תשלום עבור גודל חיבור בKVA (1x16)</b>	
71.06 ₪	<b>סה"כ לתשלום</b>	<b>לא כולל מע"מ</b>

התפלגות חיוב בש"ח לפי תע"ז

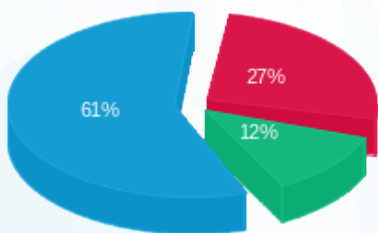

■ פסגה (18.89 ₪)  
 ■ גבע (8.61 ₪)  
 ■ שפל (42.58 ₪)

הסטוריית צריכה בקוט"ש

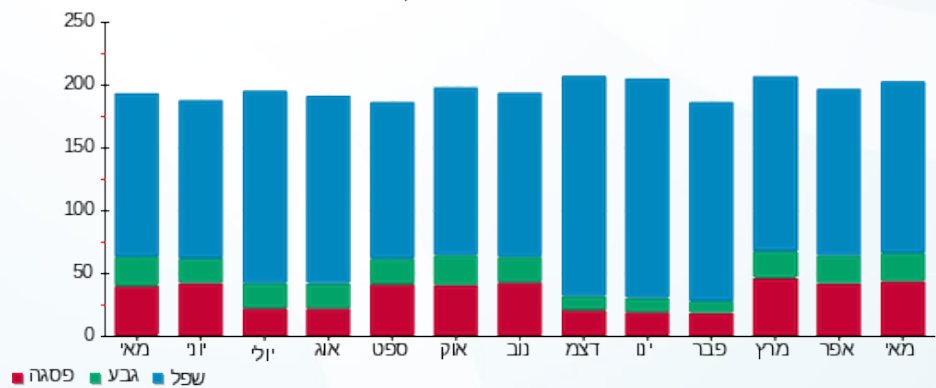

■ פסגה ■ גבע ■ שפל





13/06/22

תאריך הפקדה:

שם דייר: בניין C - בנק הפועלים - שלט  
שם אתר: מרכז עזריאלי חולון

31/05/22

תאריך קריאה נוכחית:

01/05/22

תאריך קריאה קודמת:

לקוח/ה נכבד/ה, אנו מתכבדים להגיש את חישוב צריכת החשמל לתקופה 01/05/22 - 31/05/22:

בניין C שלט בנק הפועלים - 2 - 15091195 (1x16)

סוג תעריף	סוג צריכה	קריאה קודמת	קריאה נוכחית	סה"כ צריכה בקוט"ש	מחיר לקוט"ש בא"ג	סה"כ לתשלום
פרטי חשבון עבור תאריכים:						
777	פסגה	01/05/22	31/05/22	40.62	45.49	18.48 ₪
778	גבע	691.79	714.22	22.43	37.72	8.46 ₪
779	שפל	5,227.46	5,361.76	134.30	31.20	41.90 ₪

סה"כ לדייר:

פסגה	גבע	שפל	סה"כ	שיא ביקוש
40.62	22.43	134.30	197.36	0.28
18.48 ₪	8.46 ₪	41.90 ₪	68.84 ₪	

סה"כ צריכה

סה"כ לתשלום

0.00 ₪	תשלום קבוע	
0.98 ₪	תשלום עבור גודל חיבור בKVA (1x16)	
69.82 ₪	סה"כ לתשלום	לא כולל מע"מ

התפלגות חיוב בש"ח לפי תעו"ז

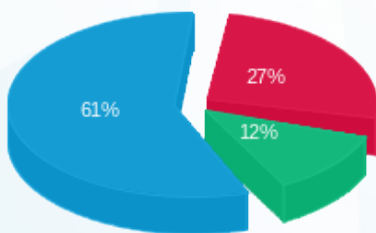

- פסגה (18.48 ₪)
- גבע (8.46 ₪)
- שפל (41.90 ₪)

הסטוריית צריכה בקוט"ש

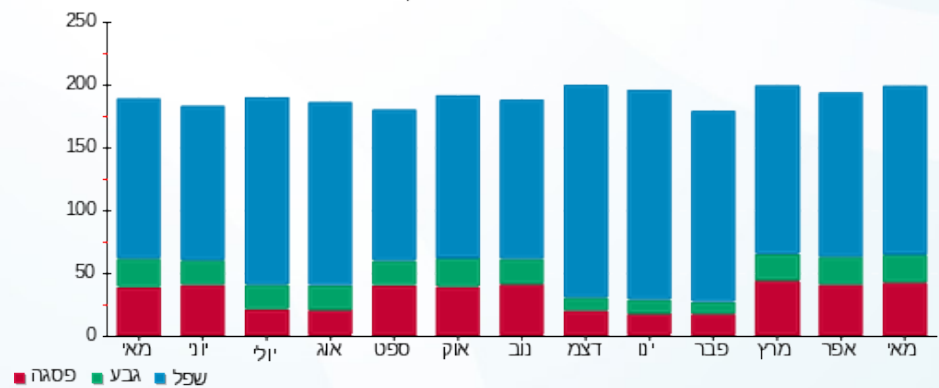

13/06/22 תאריך הפקה:  
 31/05/22 תאריך קריאה נוכחית:  
 01/05/22 תאריך קריאה קודמת:

שם דייר: בניין C - הרץ השכרת רכב - שלט  
 שם אתר: מרכז עזריאלי חולון

לקוח/ה נכבד/ה, אנו מתכבדים להגיש את חישוב צריכת החשמל לתקופה 01/05/22 - 31/05/22:

בניין C שלט הרץ השכרת רכב - 3 - 15091195 (1x16)

סוג תעריף	סוג צריכה	קריאה קודמת	קריאה נוכחית	סה"כ צריכה בקוט"ש	מחיר לקוט"ש בא"ג	סה"כ לתשלום
פרטי חשבון עבור תאריכים:						
777	פסגה	01/05/22	31/05/22	1,022.03	45.49	15.56 ₪
778	גבע	587.38	606.24	18.86	37.72	7.12 ₪
779	שפל	4,459.02	4,572.64	113.62	31.20	35.45 ₪

סה"כ לדייר:

פסגה	גבע	שפל	סה"כ	שיא ביקוש
34.21	18.86	113.62	166.69	0.23
15.56 ₪	7.12 ₪	35.45 ₪	58.12 ₪	

סה"כ צריכה  
 סה"כ לתשלום

0.00 ₪	תשלום קבוע	
0.98 ₪	תשלום עבור גודל חיבור בKVA (1x16)	
59.10 ₪	סה"כ לתשלום	לא כולל מע"מ

התפלגות חיוב בש"ח לפי תע"ז

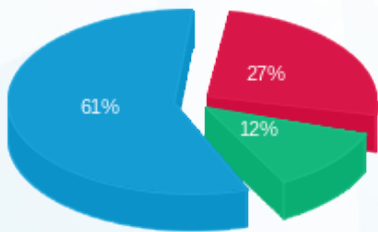

■ פסגה (15.56 ₪)  
 ■ גבע (7.12 ₪)  
 ■ שפל (35.45 ₪)

הסטוריית צריכה בקוט"ש

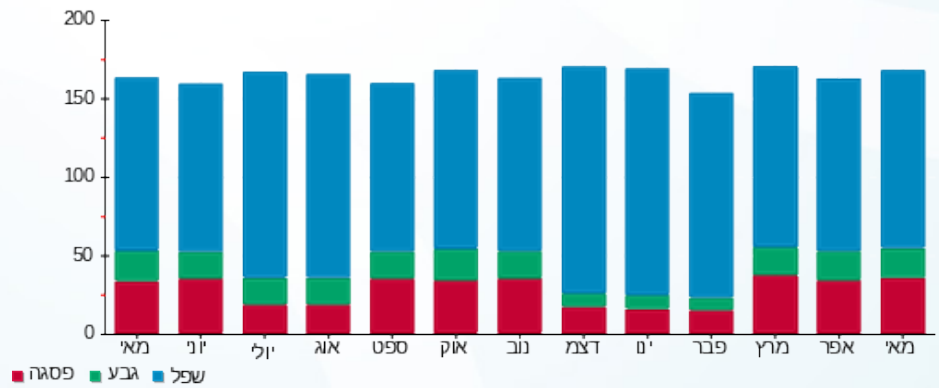



13/06/22

תאריך הפקה:

שם דייר: בנין C - ויז גרופ  
שם אתר: מרכז עזריאלי חולון

31/05/22

תאריך קריאה נוכחית:

01/05/22

תאריך קריאה קודמת:

לקוח/ה נכבד/ה, אנו מתכבדים להגיש את חישוב צריכת החשמל לתקופה 01/05/22 - 31/05/22:

בנין C ויז גרופ - 1 - 16048023 (3x160)

סוג תעריף	סוג צריכה	קריאה קודמת	קריאה נוכחית	סה"כ צריכה בקוט"ש	מחיר לקוט"ש בא"ג	סה"כ לתשלום
פרטי חשבון עבור תאריכים:						
777	פסגה	01/05/22	31/05/22	1,497.60	45.49	681.26 ₪
778	גבע	10,343.00	10,550.20	207.20	37.72	78.16 ₪
779	שפל	32,900.60	33,278.00	377.40	31.20	117.75 ₪

סה"כ לדייר:

פסגה	גבע	שפל	סה"כ	שיא ביקוש
1,497.60	207.20	377.40	2,082.20	11.78
681.26 ₪	78.16 ₪	117.75 ₪	877.16 ₪	

סה"כ צריכה

סה"כ לתשלום

214.45 ₪	תשלום קבוע	
29.35 ₪	תשלום עבור גודל חיבור בKVA (3x160)	
1,120.96 ₪	סה"כ לתשלום	לא כולל מע"מ

התפלגות חיוב בש"ח לפי תעו"ז

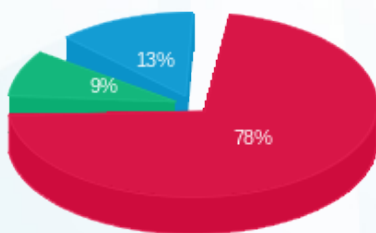

- פסגה (681.26 ₪) 78%
- גבע (78.16 ₪) 9%
- שפל (117.75 ₪) 13%

הסטוריית צריכה בקוט"ש

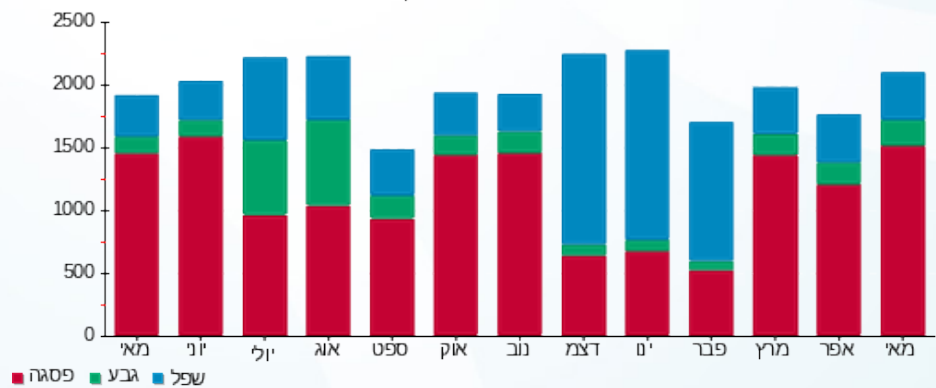



13/06/22

תאריך הפקדה:

שם דייר: בניין C - חומוס בהדונס

31/05/22

תאריך קריאה נוכחית:

שם אתר: מרכז עזריאלי חולון

01/05/22

תאריך קריאה קודמת:

לקוח/ה נכבד/ה, אנו מתכבדים להגיש את חישוב צריכת החשמל לתקופה 01/05/22 - 31/05/22:

בניין C חומוס בהדונס - 7 - 13044085(3x63)

סוג תעריף	סוג צריכה	קריאה קודמת	קריאה נוכחית	סה"כ צריכה בקוט"ש	מחיר לקוט"ש בא"ג	סה"כ לתשלום
		01/05/22	31/05/22			
777	פסגה	25,441.70	26,084.90	643.20	45.49	292.59 ₪
778	גבע	5,519.80	5,624.10	104.30	37.72	39.34 ₪
779	שפל	16,723.90	16,942.50	218.60	31.20	68.20 ₪

סה"כ לדייר:

פסגה	גבע	שפל	סה"כ	שיא ביקוש
643.20	104.30	218.60	966.10	8.16
292.59 ₪	39.34 ₪	68.20 ₪	400.14 ₪	

סה"כ צריכה

סה"כ לתשלום

214.45 ₪	<b>תשלום קבוע</b>	
11.56 ₪	<b>תשלום עבור גודל חיבור בKVA (3x63)</b>	
626.14 ₪	<b>סה"כ לתשלום</b>	<b>לא כולל מע"מ</b>

התפלגות חיוב בש"ח לפי תעו"ז

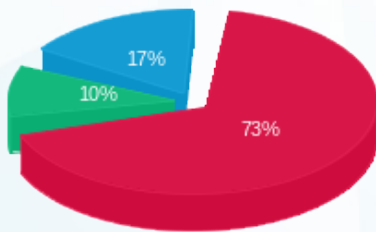

- פסגה (292.59 ₪)
- גבע (39.34 ₪)
- שפל (68.20 ₪)

הסטוריית צריכה בקוט"ש

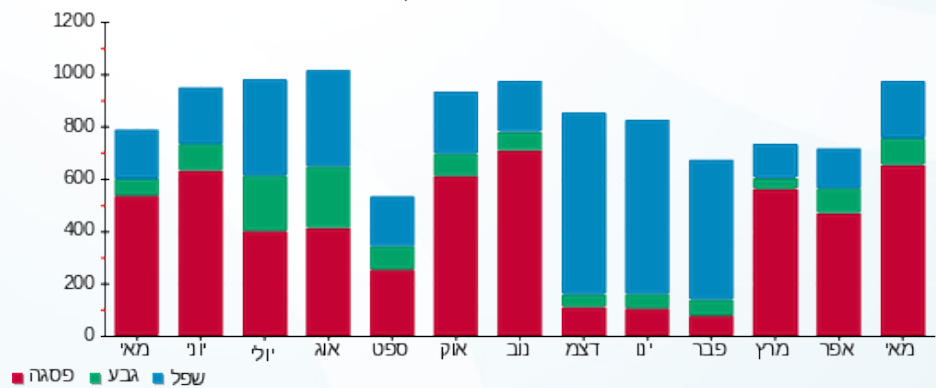



13/06/22

תאריך הפקדה:

31/05/22

תאריך קריאה נוכחית:

01/05/22

תאריך קריאה קודמת:

שם דייר: בניין C - צים  
שם אתר: מרכז עזריאלי חולון

לקוח/ה נכבד/ה, אנו מתכבדים להגיש את חישוב צריכת החשמל לתקופה 01/05/22 - 31/05/22:

בניין C צים - 1 - 16048024 (0x0)

סה"כ לתשלום	מחיר לקוט"ש בא"ג	סה"כ צריכה בקוט"ש	קריאה נוכחית	קריאה קודמת	סוג צריכה	סוג תעריף
			31/05/22	01/05/22		פרטי חשבון עבור תאריכים:
₪ 406.86	45.49	894.40	38,669.00	37,774.60	פסגה	777
₪ 60.35	37.72	160.00	9,511.40	9,351.40	גבע	778
₪ 105.30	31.20	337.50	32,174.50	31,837.00	שפל	779

סה"כ לדייר:

שיא ביקוש	סה"כ	שפל	גבע	פסגה
7.60	1,391.90	337.50	160.00	894.40
	₪ 572.51	₪ 105.30	₪ 60.35	₪ 406.86

סה"כ צריכה

סה"כ לתשלום

₪ 214.45	<b>תשלום קבוע</b>	
₪ 0.00	<b>תשלום עבור גודל חיבור בKVA (0x0)</b>	
₪ 786.96	<b>סה"כ לתשלום</b>	<b>לא כולל מע"מ</b>

התפלגות חיוב בש"ח לפי תעו"ז

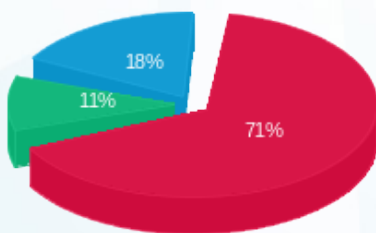

- פסגה (₪ 406.86)
- גבע (₪ 60.35)
- שפל (₪ 105.30)

הסטוריית צריכה בקוט"ש

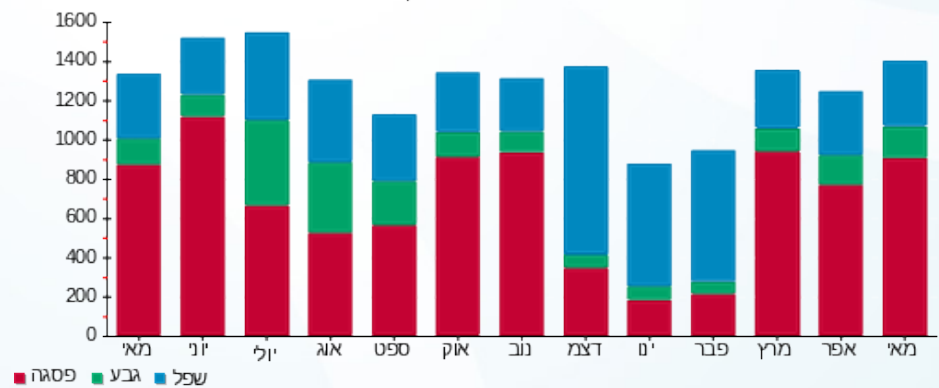



13/06/22

תאריך הפקה:

שם דייר: בניין C - 0. ק. - גרצל בר  
שם אתר: מרכז עזריאלי חולון

31/05/22

תאריך קריאה נוכחית:

01/05/22

תאריך קריאה קודמת:

לקוח/ה נכבד/ה, אנו מתכבדים להגיש את חישוב צריכת החשמל לתקופה 01/05/22 - 31/05/22:

בניין C - 0. ק. - גרצל בר - 6 - 13044085 (3x125)

סוג תעריף	סוג צריכה	קריאה קודמת	קריאה נוכחית	סה"כ צריכה בקוט"ש	מחיר לקוט"ש בא"ג	סה"כ לתשלום
פרטי חשבון עבור תאריכים:						
		01/05/22	31/05/22			
777	פסגה	62,872.60	65,875.80	3,003.20	45.49	1,366.16 ₪
778	גבע	32,894.80	33,708.40	813.60	37.72	306.89 ₪
779	שפל	93,315.80	94,305.80	990.00	31.20	308.88 ₪

סה"כ לדייר:

פסגה	גבע	שפל	סה"כ	שיא ביקוש
3,003.20	813.60	990.00	4,806.80	29.01
1,366.16 ₪	306.89 ₪	308.88 ₪	1,981.93 ₪	

סה"כ צריכה

סה"כ לתשלום

214.45 ₪	תשלום קבוע	
22.93 ₪	תשלום עבור גודל חיבור בKVA (3x125)	
2,219.30 ₪	סה"כ לתשלום	לא כולל מע"מ

התפלגות חיוב בש"ח לפי תעו"ז

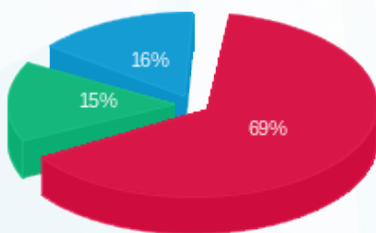

- פסגה (1,366.16 ₪)
- גבע (306.89 ₪)
- שפל (308.88 ₪)

הסטוריית צריכה בקוט"ש

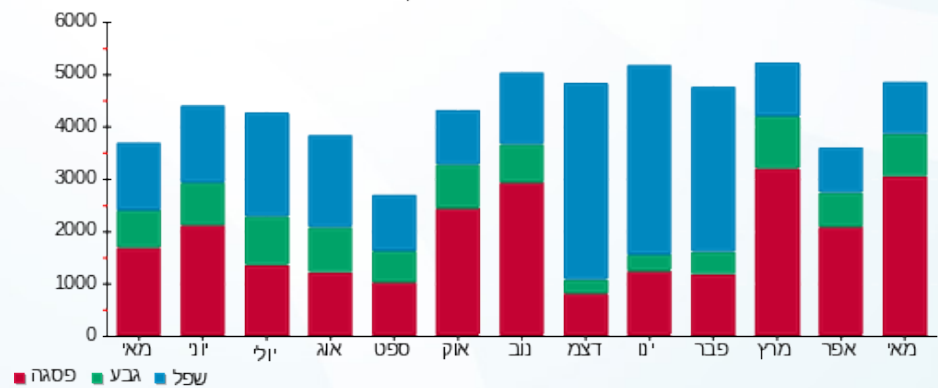



13/06/22

תאריך הפקה:

שם דייר: בניין C - ק.0 - קפה לנדזור - מחסן קירור  
שם אתר: מרכז עזריאלי חולון

31/05/22

תאריך קריאה נוכחית:

01/05/22

תאריך קריאה קודמת:

לקוח/ה נכבד/ה, אנו מתכבדים להגיש את חישוב צריכת החשמל לתקופה 01/05/22 - 31/05/22:

בניין C - ק.0 - קפה לנדזור - מחסן קירור - 4 - 13044085(3x125)

סוג תעריף	סוג צריכה	קריאה קודמת	קריאה נוכחית	סה"כ צריכה בקוט"ש	מחיר לקוט"ש בא"ג	סה"כ לתשלום
פרטי חשבון עבור תאריכים:						
777	פסגה	01/05/22	31/05/22	1,165.70	45.49	530.28 ₪
778	גבע	21,358.30	21,871.80	513.50	37.72	193.69 ₪
779	שפל	66,025.20	67,282.50	1,257.30	31.20	392.28 ₪

סה"כ לדייר:

פסגה	גבע	שפל	סה"כ	שיא ביקוש
1,165.70	513.50	1,257.30	2,936.50	4.95
₪ 530.28	₪ 193.69	₪ 392.28	₪ 1,116.25	

סה"כ צריכה

סה"כ לתשלום

214.45 ₪	<b>תשלום קבוע</b>	
22.93 ₪	<b>תשלום עבור גודל חיבור בKVA (3x125)</b>	
1,353.63 ₪	<b>סה"כ לתשלום</b>	<b>לא כולל מע"מ</b>

התפלגות חיוב בש"ח לפי תע"ז

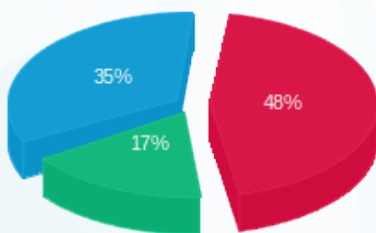

- פסגה (₪ 530.28)
- גבע (₪ 193.69)
- שפל (₪ 392.28)

הסטוריית צריכה בקוט"ש

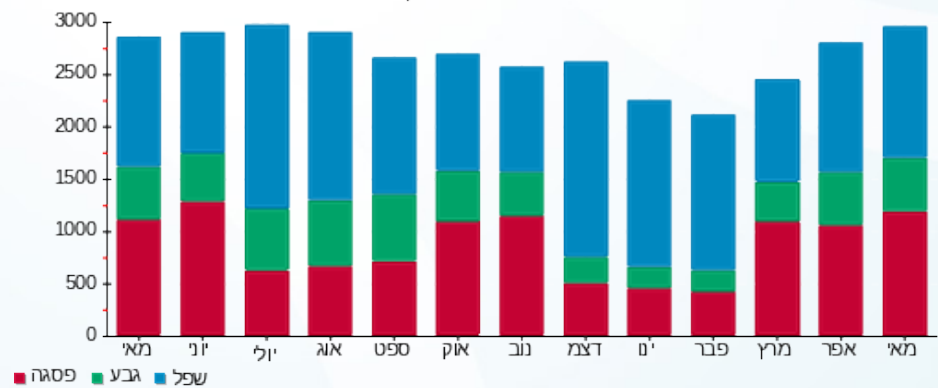



13/06/22

תאריך הפקדה:

שם דייר: בניין C - ק.0 - סנוקר  
שם אתר: מרכז עזריאלי חולון

31/05/22

תאריך קריאה נוכחית:

01/05/22

תאריך קריאה קודמת:

לקוח/ה נכבד/ה, אנו מתכבדים להגיש את חישוב צריכת החשמל לתקופה 01/05/22 - 31/05/22:

בניין C סנוקר ק.0 - 1 - 13044085 (3x160)

סוג תעריף	סוג צריכה	קריאה קודמת	קריאה נוכחית	סה"כ צריכה בקוט"ש	מחיר לקוט"ש בא"ג	סה"כ לתשלום
פרטי חשבון עבור תאריכים:						
777	פסגה	01/05/22	31/05/22	1,280.16	45.49	582.34 ₪
778	גבע	21,033.60	21,797.60	764.00	37.72	288.18 ₪
779	שפל	78,369.60	80,288.00	1,918.40	31.20	598.54 ₪

סה"כ לדייר:

פסגה	גבע	שפל	סה"כ	שיא ביקוש
1,280.16	764.00	1,918.40	3,962.56	22.59
582.34 ₪	288.18 ₪	598.54 ₪	1,469.07 ₪	

סה"כ צריכה

סה"כ לתשלום

214.45 ₪	תשלום קבוע	
29.35 ₪	תשלום עבור גודל חיבור בKVA (3x160)	
1,712.86 ₪	סה"כ לתשלום	לא כולל מע"מ

התפלגות חיוב בש"ח לפי תע"ז

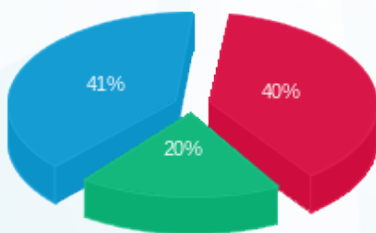

- פסגה (582.34 ₪) - 41%
- גבע (288.18 ₪) - 20%
- שפל (598.54 ₪) - 40%

הסטוריית צריכה בקוט"ש

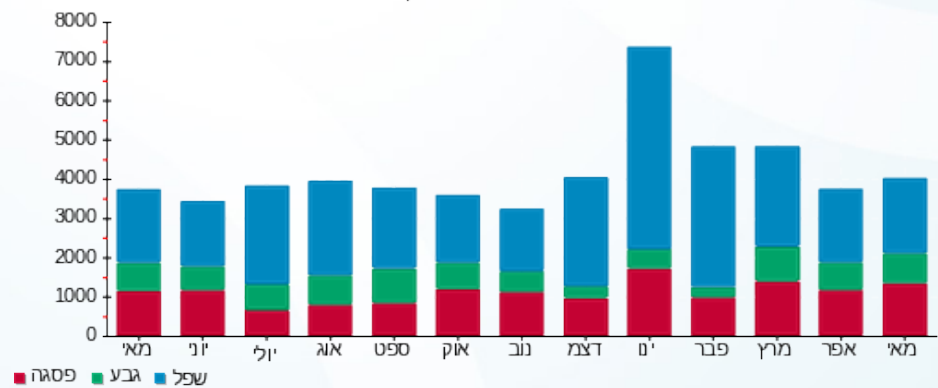

13/06/22 תאריך הפקה:  
 31/05/22 תאריך קריאה נוכחית:  
 01/05/22 תאריך קריאה קודמת:

שם דייר: בניין C - ק.01 - חברת דרכא  
 שם אתר: מרכז עזריאלי חולון

**לקוח/ה נכבד/ה, אנו מתכבדים להגיש את חישוב צריכת החשמל לתקופה 01/05/22 - 31/05/22:**

**בניין C חברת דרכא ק.1 - 1 - 17013966(3x200)**

סוג תעריף	סוג צריכה	קריאה קודמת	קריאה נוכחית	סה"כ צריכה בקוט"ש	מחיר לקוט"ש בא"ג	סה"כ לתשלום
פרטי חשבון עבור תאריכים:						
777	פסגה	01/05/22	31/05/22	4,345.50	45.49	1,976.77 ₪
778	גבע	16,601.80	17,804.30	1,202.50	37.72	453.58 ₪
779	שפל	49,463.80	52,142.80	2,679.00	31.20	835.85 ₪

**סה"כ לדייר:**

פסגה	גבע	שפל	סה"כ	שיא ביקוש
4,345.50	1,202.50	2,679.00	8,227.00	
1,976.77 ₪	453.58 ₪	835.85 ₪	3,266.20 ₪	

סה"כ צריכה  
 סה"כ לתשלום

214.45 ₪	<b>תשלום קבוע</b>	
36.69 ₪	<b>תשלום עבור גודל חיבור בKVA (3x200)</b>	
3,517.33 ₪	<b>סה"כ לתשלום</b>	<b>לא כולל מע"מ</b>

התפלגות חיוב בש"ח לפי תעו"ז

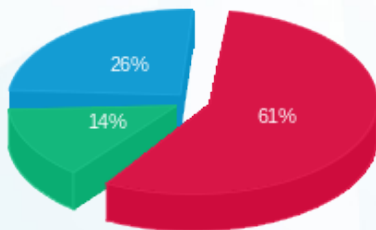

■ פסגה (1,976.77 ₪)  
 ■ גבע (453.58 ₪)  
 ■ שפל (835.85 ₪)

הסטוריית צריכה בקוט"ש

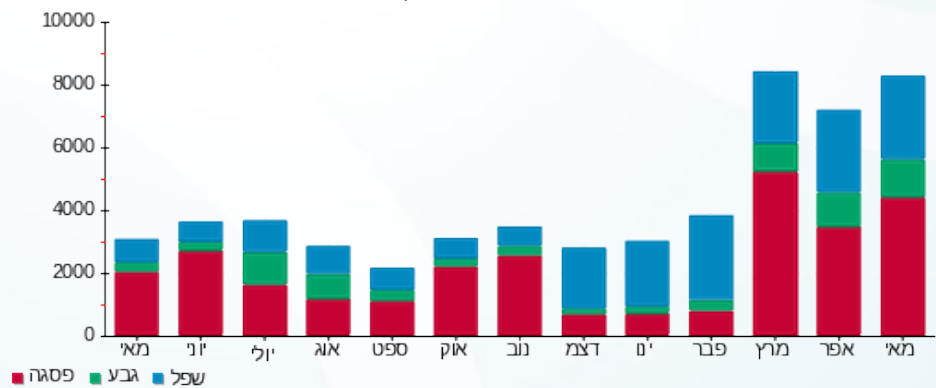

13/06/22 תאריך הפקה:  
 31/05/22 תאריך קריאה נוכחית:  
 01/05/22 תאריך קריאה קודמת:

שם דייר: בניין C - ק.02-03 - חברת איילון  
 שם אתר: מרכז עזריאלי חולון

**לקוח/ה נכבד/ה, אנו מתכבדים להגיש את חישוב צריכת החשמל לתקופה 01/05/22 - 31/05/22:**

**בניין C חברת איילון ק.2 - 1 - 16224402(3x400)**

סוג תעריף	סוג צריכה	קריאה קודמת	קריאה נוכחית	סה"כ צריכה בקוט"ש	מחיר לקוט"ש בא"ג	סה"כ לתשלום
פרטי חשבון עבור תאריכים:			01/05/22	31/05/22		
777	פסגה	255,253.32	261,613.82	6,360.50	45.49	2,893.39 ₪
778	גבע	93,578.91	95,600.01	2,021.10	37.72	762.36 ₪
779	שפל	270,624.97	274,653.07	4,028.10	31.20	1,256.77 ₪

**בניין C חברת איילון ק.3 - 1 - 16224403(3x400)**

סוג תעריף	סוג צריכה	קריאה קודמת	קריאה נוכחית	סה"כ צריכה בקוט"ש	מחיר לקוט"ש בא"ג	סה"כ לתשלום
פרטי חשבון עבור תאריכים:			01/05/22	31/05/22		
777	פסגה	149,491.00	153,493.60	4,002.60	45.49	1,820.78 ₪
778	גבע	49,778.87	50,865.67	1,086.80	37.72	409.94 ₪
779	שפל	139,492.30	141,125.90	1,633.60	31.20	509.68 ₪

**סה"כ לדייר:**

פסגה	גבע	שפל	סה"כ	שיא ביקוש
10,363.10	3,107.90	5,661.70	19,132.70	
₪ 4,714.17	₪ 1,172.30	₪ 1,766.45	₪ 7,652.92	

214.45 ₪	<b>תשלום קבוע</b>	
146.74 ₪	<b>תשלום עבור גודל חיבור בKVA (3x800)</b>	
8,014.12 ₪	<b>סה"כ לתשלום</b>	<b>לא כולל מע"מ</b>

התפלגות חיוב בש"ח לפי תע"ז

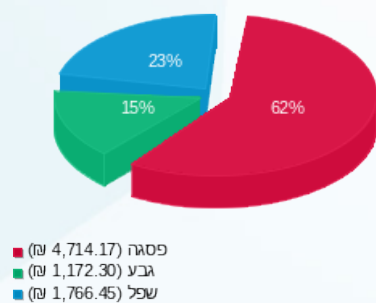

הסטוריית צריכה בקוט"ש

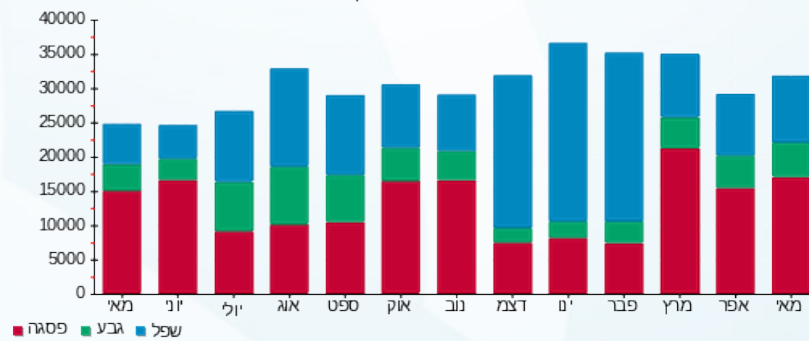

13/06/22 תאריך הפקה:  
 31/05/22 תאריך קריאה נוכחית:  
 01/05/22 תאריך קריאה קודמת:

שם דייר: בניין C - ק.04 - חברת יונט  
 שם אתר: מרכז עזריאלי חולון

**לקוח/ה נכבד/ה, אנו מתכבדים להגיש את חישוב צריכת החשמל לתקופה 01/05/22 - 31/05/22:**

בניין C - ק.04 - חברת יונט - 3 - 16048024(3x160)

סוג תעריף	סוג צריכה	קריאה קודמת	קריאה נוכחית	סה"כ צריכה בקוט"ש	מחיר לקוט"ש בא"ג	סה"כ לתשלום
פרטי חשבון עבור תאריכים:						
777	פסגה	01/05/22	31/05/22	1,255.60	45.49	571.17 ₪
778	גבע	9,076.80	9,259.80	183.00	37.72	69.03 ₪
779	שפל	26,475.40	26,794.80	319.40	31.20	99.65 ₪

סה"כ לדייר:

פסגה	גבע	שפל	סה"כ	שיא ביקוש
1,255.60	183.00	319.40	1,758.00	7.68
₪ 571.17	₪ 69.03	₪ 99.65	₪ 739.85	

סה"כ צריכה  
 סה"כ לתשלום

214.45 ₪	<b>תשלום קבוע</b>	
29.35 ₪	<b>תשלום עבור גודל חיבור בKVA (3x160)</b>	
983.65 ₪	<b>סה"כ לתשלום</b>	<b>לא כולל מע"מ</b>

התפלגות חיוב בש"ח לפי תעו"ז

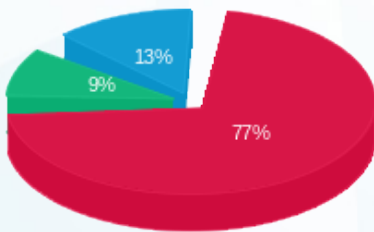

■ פסגה (₪ 571.17)  
 ■ גבע (₪ 69.03)  
 ■ שפל (₪ 99.65)

הסטוריית צריכה בקוט"ש

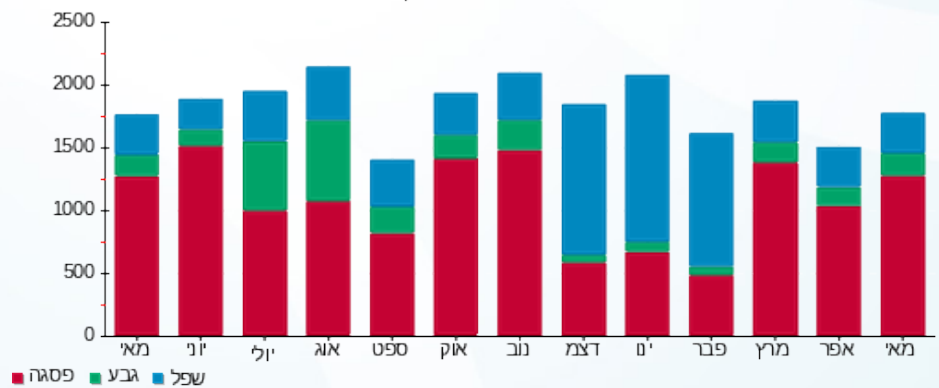

13/06/22 תאריך הפקה:  
 31/05/22 תאריך קריאה נוכחית:  
 01/05/22 תאריך קריאה קודמת:

שם דייר: בניין C - ק.04 - פינדרס נדלן בע"מ  
 שם אתר: מרכז עזריאלי חולון

**לקוח/ה נכבד/ה, אנו מתכבדים להגיש את חישוב צריכת החשמל לתקופה 01/05/22 - 31/05/22:**

**בניין C - ק.04 - פינדרס נדלן בע"מ - 2 - 16048024(0x0)**

סוג תעריף	סוג צריכה	קריאה קודמת	קריאה נוכחית	סה"כ צריכה בקוט"ש	מחיר לקוט"ש בא"ג	סה"כ לתשלום
פרטי חשבון עבור תאריכים:						
777	פסגה	01/05/22	31/05/22	142.10	45.49	64.64 ₪
778	גבע	1,239.80	1,282.50	42.70	37.72	16.11 ₪
779	שפל	3,845.70	3,934.00	88.30	31.20	27.55 ₪

**סה"כ לדייר:**

פסגה	גבע	שפל	סה"כ	שיא ביקוש
142.10	42.70	88.30	273.10	2.05
₪ 64.64	₪ 16.11	₪ 27.55	₪ 108.30	

סה"כ צריכה  
 סה"כ לתשלום

214.45 ₪	<b>תשלום קבוע</b>	
0.00 ₪	<b>תשלום עבור גודל חיבור בKVA (0x0)</b>	
322.75 ₪	<b>סה"כ לתשלום</b>	<b>לא כולל מע"מ</b>

התפלגות חיוב בש"ח לפי תעו"ז

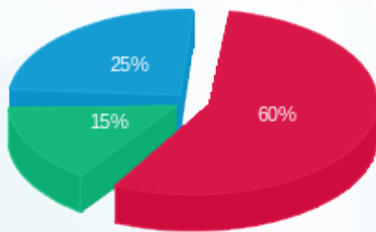

פסגה (₪ 64.64) ■  
 גבע (₪ 16.11) ■  
 שפל (₪ 27.55) ■

הסטוריית צריכה בקוט"ש

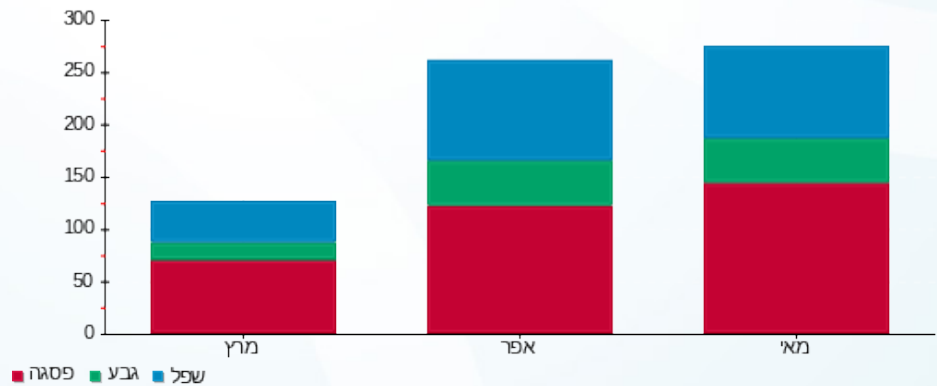



13/06/22

תאריך הפקה:

שם דייר: בניין C - ק.04 - שופרסל

31/05/22

תאריך קריאה נוכחית:

שם אתר: מרכז עזריאלי חולון

01/05/22

תאריך קריאה קודמת:

לקוח/ה נכבד/ה, אנו מתכבדים להגיש את חישוב צריכת החשמל לתקופה 01/05/22 - 31/05/22:

בניין C - ק.04 - שופרסל - 4 - 16048024(3x160)

סוג תעריף	סוג צריכה	קריאה קודמת	קריאה נוכחית	סה"כ צריכה בקוט"ש	מחיר לקוט"ש בא"ג	סה"כ לתשלום
פרטי חשבון עבור תאריכים:						
		01/05/22	31/05/22			
777	פסגה	111,286.40	114,103.00	2,816.60	45.49	1,281.27 ₪
778	גבע	35,539.20	35,967.20	428.00	37.72	161.44 ₪
779	שפל	106,452.80	107,289.00	836.20	31.20	260.89 ₪

סה"כ לדייר:

פסגה	גבע	שפל	סה"כ	שיא ביקוש
2,816.60	428.00	836.20	4,080.80	15.61
1,281.27 ₪	161.44 ₪	260.89 ₪	1,703.61 ₪	

סה"כ צריכה

סה"כ לתשלום

214.45 ₪	<b>תשלום קבוע</b>	
29.35 ₪	<b>תשלום עבור גודל חיבור בKVA (3x160)</b>	
1,947.41 ₪	<b>סה"כ לתשלום</b>	<b>לא כולל מע"מ</b>

התפלגות חיוב בש"ח לפי תעו"ז

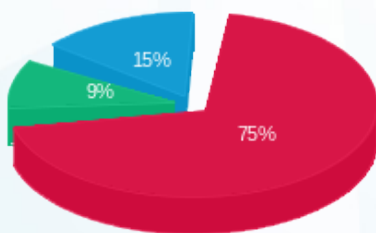

- פסגה (1,281.27 ₪)
- גבע (161.44 ₪)
- שפל (260.89 ₪)

הסטוריית צריכה בקוט"ש

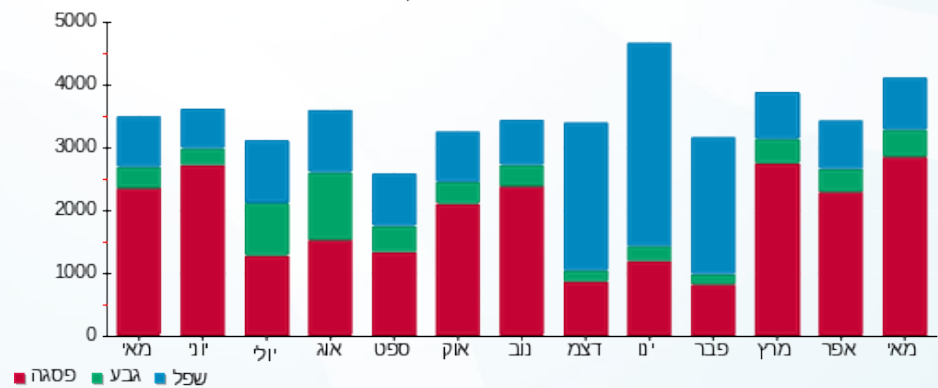



13/06/22

תאריך הפקה:

שם דייר: בניין C - ק.05 - ד"ר אנדי

31/05/22

תאריך קריאה נוכחית:

שם אתר: מרכז עזריאלי חולון

01/05/22

תאריך קריאה קודמת:

לקוח/ה נכבד/ה, אנו מתכבדים להגיש את חישוב צריכת החשמל לתקופה 01/05/22 - 31/05/22:

בניין C ד"ר אנדי ק.5 - 2 - 16048023(3x125)

סוג תעריף	סוג צריכה	קריאה קודמת	קריאה נוכחית	סה"כ צריכה בקוט"ש	מחיר לקוט"ש בא"ג	סה"כ לתשלום
פרטי חשבון עבור תאריכים:						
777	פסגה	01/05/22	31/05/22	2,762.30	45.49	1,256.57 ₪
778	גבע	24,318.10	24,964.20	646.10	37.72	243.71 ₪
779	שפל	62,994.10	63,907.40	913.30	31.20	284.95 ₪

סה"כ לדייר:

פסגה	גבע	שפל	סה"כ	שיא ביקוש
2,762.30	646.10	913.30	4,321.70	16.85
1,256.57 ₪	243.71 ₪	284.95 ₪	1,785.23 ₪	

סה"כ צריכה

סה"כ לתשלום

214.45 ₪	תשלום קבוע	
22.93 ₪	תשלום עבור גודל חיבור בKVA (3x125)	
2,022.61 ₪	סה"כ לתשלום	לא כולל מע"מ

התפלגות חיוב בש"ח לפי תעו"ז

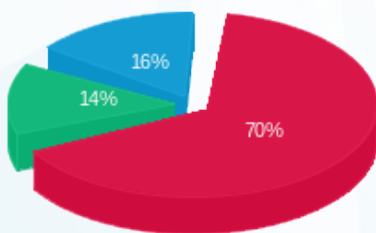

- פסגה (1,256.57 ₪) 70%
- גבע (243.71 ₪) 14%
- שפל (284.95 ₪) 16%

הסטוריית צריכה בקוט"ש

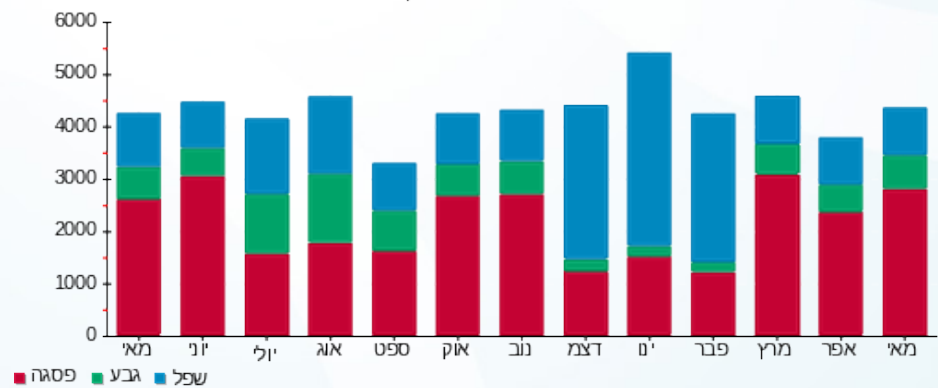

13/06/22 תאריך הפקה:  
 31/05/22 תאריך קריאה נוכחית:  
 01/05/22 תאריך קריאה קודמת:

שם דייר: בניין C - ק.05 - ד"ר אנדי ממ"ד  
 שם אתר: מרכז עזריאלי חולון

**לקוח/ה נכבד/ה, אנו מתכבדים להגיש את חישוב צריכת החשמל לתקופה 01/05/22 - 31/05/22:**

בניין C ד"ר אנדי ממ"ד ק.5 - 1 - 14014307(3x25)

סוג תעריף	סוג צריכה	קריאה קודמת	קריאה נוכחית	סה"כ צריכה בקוט"ש	מחיר לקוט"ש בא"ג	סה"כ לתשלום
פרטי חשבון עבור תאריכים:						
777	פסגה	01/05/22	31/05/22	11.80	45.49	5.37 ₪
778	גבע	146.10	153.50	7.40	37.72	2.79 ₪
779	שפל	356.80	368.40	11.60	31.20	3.62 ₪

סה"כ לדייר:

פסגה	גבע	שפל	סה"כ	שיא ביקוש
11.80	7.40	11.60	30.80	
5.37 ₪	2.79 ₪	3.62 ₪	11.78 ₪	

סה"כ צריכה  
 סה"כ לתשלום

0.00 ₪	<b>תשלום קבוע</b>	
4.59 ₪	<b>תשלום עבור גודל חיבור בKVA (3x25)</b>	
16.36 ₪	<b>סה"כ לתשלום</b>	<b>לא כולל מע"מ</b>

התפלגות חיוב בש"ח לפי תעו"ז

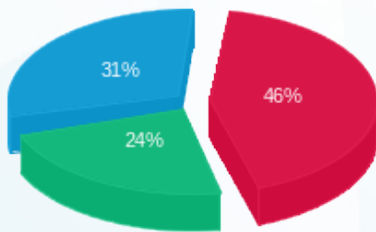

פסגה (5.37 ₪)  
 גבע (2.79 ₪)  
 שפל (3.62 ₪)

הסטוריית צריכה בקוט"ש

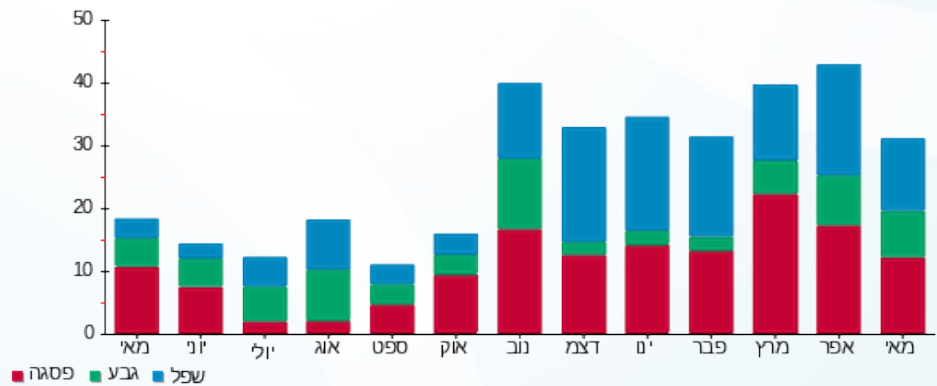

13/06/22 תאריך הפקה:  
 31/05/22 תאריך קריאה נוכחית:  
 01/05/22 תאריך קריאה קודמת:

שם דייר: בניין C - ק.05 - הרבולייף  
 שם אתר: מרכז עזריאלי חולון

**לקוח/ה נכבד/ה, אנו מתכבדים להגיש את חישוב צריכת החשמל לתקופה 01/05/22 - 31/05/22:**

**בניין C - ק.05 - הרבולייף - 3 - 16048023(3x100)**

סוג תעריף	סוג צריכה	קריאה קודמת	קריאה נוכחית	סה"כ צריכה בקוט"ש	מחיר לקוט"ש בא"ג	סה"כ לתשלום
פרטי חשבון עבור תאריכים:						
777	פסגה	01/05/22	31/05/22	1,141.20	45.49	519.13 ₪
778	גבע	15,084.60	15,408.10	323.50	37.72	122.02 ₪
779	שפל	45,155.90	45,797.90	642.00	31.20	200.30 ₪

סה"כ לדייר:

פסגה	גבע	שפל	סה"כ	שיא ביקוש
1,141.20	323.50	642.00	2,106.70	7.62
519.13 ₪	122.02 ₪	200.30 ₪	841.46 ₪	

סה"כ צריכה  
 סה"כ לתשלום

214.45 ₪	<b>תשלום קבוע</b>	
18.34 ₪	<b>תשלום עבור גודל חיבור בKVA (3x100)</b>	
1,074.25 ₪	<b>סה"כ לתשלום</b>	<b>לא כולל מע"מ</b>

התפלגות חיוב בש"ח לפי תעו"ז

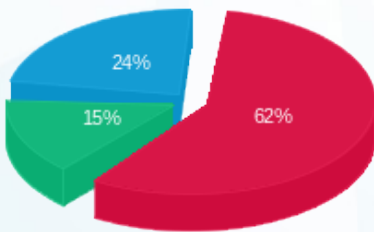

■ פסגה (519.13 ₪)  
 ■ גבע (122.02 ₪)  
 ■ שפל (200.30 ₪)

הסטוריית צריכה בקוט"ש

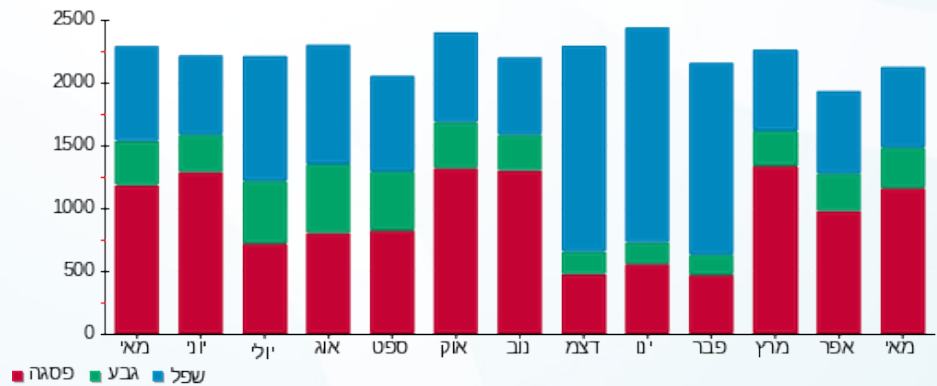



13/06/22 תאריך הפקה:  
 31/05/22 תאריך קריאה נוכחית:  
 01/05/22 תאריך קריאה קודמת:

שם דייר: בניין C - ק.05 - חברת דרכא  
 שם אתר: מרכז עזריאלי חולון

לקוח/ה נכבד/ה, אנו מתכבדים להגיש את חישוב צריכת החשמל לתקופה 01/05/22 - 31/05/22:

בניין C - ק.05 - חברת דרכא - 4 - 16048023(3x100)

סוג תעריף	סוג צריכה	קריאה קודמת	קריאה נוכחית	סה"כ צריכה בקוט"ש	מחיר לקוט"ש בא"ג	סה"כ לתשלום
פרטי חשבון עבור תאריכים:						
777	פסגה	01/05/22	31/05/22	48.30	45.49	21.97 ₪
778	גבע	1,585.40	1,602.90	17.50	37.72	6.60 ₪
779	שפל	6,051.60	6,093.90	42.30	31.20	13.20 ₪

סה"כ לדייר:

פסגה	גבע	שפל	סה"כ	שיא ביקוש
48.30	17.50	42.30	108.10	1.38
21.97 ₪	6.60 ₪	13.20 ₪	41.77 ₪	

סה"כ צריכה  
 סה"כ לתשלום

214.45 ₪	תשלום קבוע	
18.34 ₪	תשלום עבור גודל חיבור בKVA (3x100)	
274.56 ₪	סה"כ לתשלום	לא כולל מע"מ

התפלגות חיוב בש"ח לפי תעו"ז

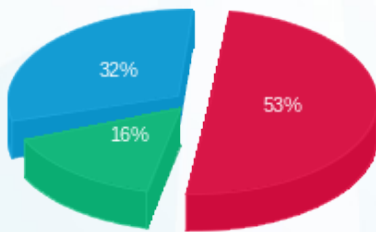

פסגה (21.97 ₪) ■  
 גבע (6.60 ₪) ■  
 שפל (13.20 ₪) ■

הסטוריית צריכה בקוט"ש

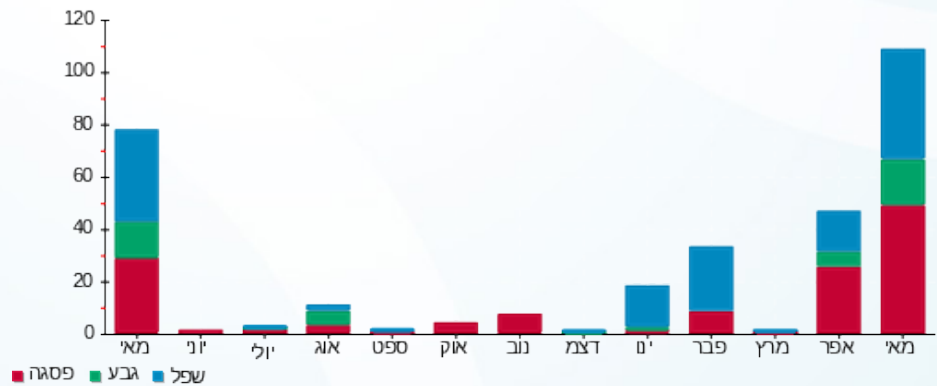



13/06/22

תאריך הפקה:

שם דייר: בניין C - ק.06 - פרויקט משרדים שובל  
שם אתר: מרכז עזריאלי חולון

31/05/22

תאריך קריאה נוכחית:

01/05/22

תאריך קריאה קודמת:

לקוח/ה נכבד/ה, אנו מתכבדים להגיש את חישוב צריכת החשמל לתקופה 01/05/22 - 31/05/22:

בניין C - קומה 06 - פרויקט משרדים שובל - 12 - 15114149(0x0)

סוג תעריף	סוג צריכה	קריאה קודמת	קריאה נוכחית	סה"כ צריכה בקוט"ש	מחיר לקוט"ש בא"ג	סה"כ לתשלום
		01/05/22	31/05/22			
777	פסגה	120,882.80	124,933.20	4,050.40	45.49	1,842.53 ₪
778	גבע	31,956.80	32,636.40	679.60	37.72	256.35 ₪
779	שפל	96,416.80	97,726.80	1,310.00	31.20	408.72 ₪

סה"כ לדייר:

פסגה	גבע	שפל	סה"כ	שיא ביקוש
4,050.40	679.60	1,310.00	6,040.00	25.59
1,842.53 ₪	256.35 ₪	408.72 ₪	2,507.59 ₪	

סה"כ צריכה

סה"כ לתשלום

214.45 ₪	תשלום קבוע	
0.00 ₪	תשלום עבור גודל חיבור בKVA (0x0)	
2,722.04 ₪	סה"כ לתשלום	לא כולל מע"מ

התפלגות חיוב בש"ח לפי תעו"ז

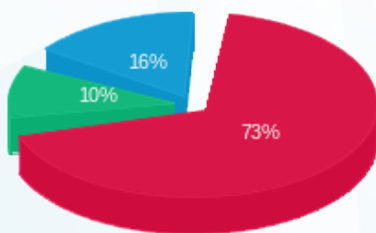

פסגה (1,842.53 ₪) 73%  
גבע (256.35 ₪) 10%  
שפל (408.72 ₪) 16%

הסטוריית צריכה בקוט"ש

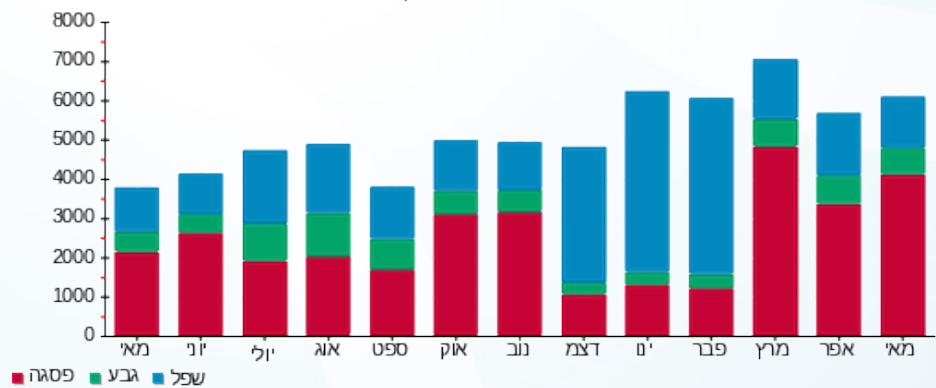



13/06/22 תאריך הפקה:  
 31/05/22 תאריך קריאה נוכחית:  
 01/05/22 תאריך קריאה קודמת:

שם דייר: בניין C - ק.06 יח' 01 - ד'אפולוניה  
 שם אתר: מרכז עזריאלי חולון

לקוח/ה נכבד/ה, אנו מתכבדים להגיש את חישוב צריכת החשמל לתקופה 01/05/22 - 31/05/22:

ד'אפולוניה יח1 בניין 1 - (0x0)15114149 - C

סוג תעריף	סוג צריכה	קריאה קודמת	קריאה נוכחית	סה"כ צריכה בקוט"ש	מחיר לקוט"ש בא"ג	סה"כ לתשלום
פרטי חשבון עבור תאריכים:						
777	פסגה	01/05/22	31/05/22	39.50	45.49	17.97 ₪
778	גבע	952.30	968.65	16.35	37.72	6.17 ₪
779	שפל	3,112.85	3,152.15	39.30	31.20	12.26 ₪

סה"כ לדייר:

פסגה	גבע	שפל	סה"כ	שיא ביקוש
39.50	16.35	39.30	95.15	0.97
17.97 ₪	6.17 ₪	12.26 ₪	36.40 ₪	

סה"כ צריכה  
 סה"כ לתשלום

214.45 ₪	תשלום קבוע	
0.00 ₪	תשלום עבור גודל חיבור בKVA (0x0)	
250.85 ₪	סה"כ לתשלום	לא כולל מע"מ

התפלגות חיוב בש"ח לפי תעו"ז

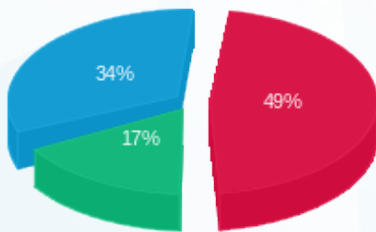

■ פסגה (17.97 ₪)  
 ■ גבע (6.17 ₪)  
 ■ שפל (12.26 ₪)

הסטוריית צריכה בקוט"ש

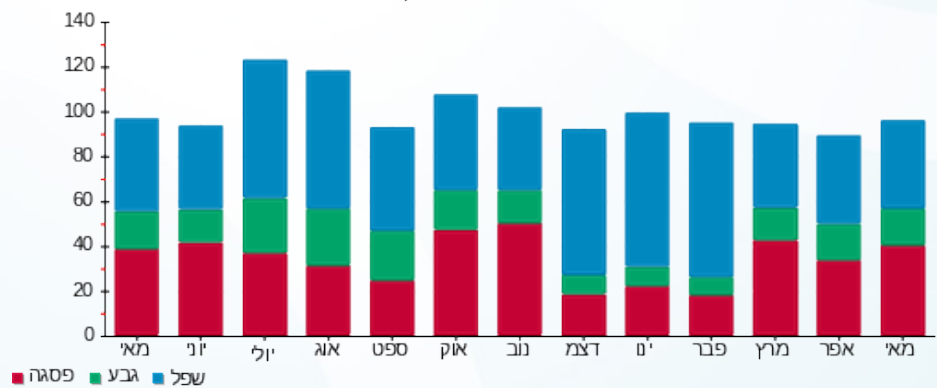

■ פסגה ■ גבע ■ שפל





13/06/22

תאריך הפקה:

שם דייר: בניין C - ק.06 יח' 02 - יאנה פירסוב  
שם אתר: מרכז עזריאלי חולון

31/05/22

תאריך קריאה נוכחית:

01/05/22

תאריך קריאה קודמת:

לקוח/ה נכבד/ה, אנו מתכבדים להגיש את חישוב צריכת החשמל לתקופה 01/05/22 - 31/05/22:

בניין C - ק.06 יח' 02 - יאנה פירסוב - 2 - 15114149(0x0)

סוג תעריף	סוג צריכה	קריאה קודמת	קריאה נוכחית	סה"כ צריכה בקוט"ש	מחיר לקוט"ש בא"ג	סה"כ לתשלום
פרטי חשבון עבור תאריכים:						
777	פסגה	01/05/22	31/05/22	54.75	45.49	24.91 ₪
778	גבע	1,118.40	1,127.55	9.15	37.72	3.45 ₪
779	שפל	2,825.75	2,834.10	8.35	31.20	2.61 ₪

סה"כ לדייר:

פסגה	גבע	שפל	סה"כ	שיא ביקוש
54.75	9.15	8.35	72.25	1.02
24.91 ₪	3.45 ₪	2.61 ₪	30.96 ₪	

סה"כ צריכה

סה"כ לתשלום

214.45 ₪	תשלום קבוע	
0.00 ₪	תשלום עבור גודל חיבור בKVA (0x0)	
245.41 ₪	סה"כ לתשלום	לא כולל מע"מ

התפלגות חיוב בש"ח לפי תעו"ז

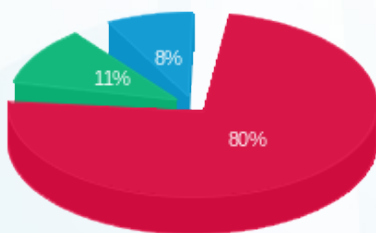

פסגה (24.91 ₪)  
גבע (3.45 ₪)  
שפל (2.61 ₪)

הסטוריית צריכה בקוט"ש

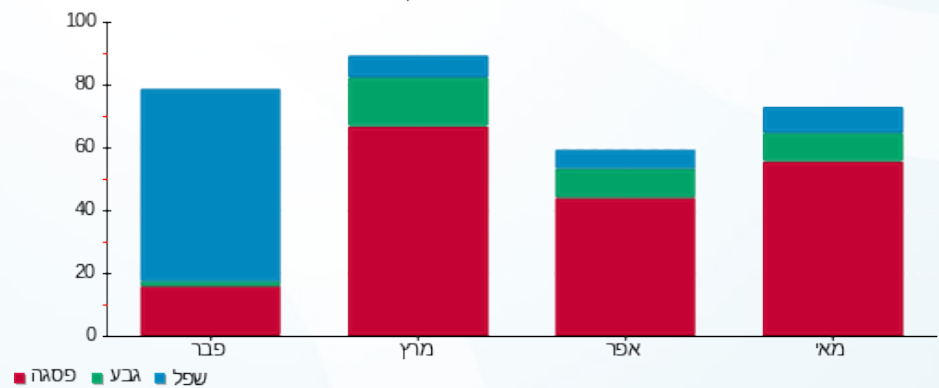



13/06/22

תאריך הפקה:

שם דייר: בניין C - ק.06 יח' 03 - סנדל מודי ושות' רו"ח  
שם אתר: מרכז עזריאלי חולון

31/05/22

תאריך קריאה נוכחי:

01/05/22

תאריך קריאה קודמת:

לקוח/ה נכבד/ה, אנו מתכבדים להגיש את חישוב צריכת החשמל לתקופה 01/05/22 - 31/05/22:

בניין C ק.06 יח' 03 - סנדל מודי ושות' רו"ח - 3 - 15114149(0x0)

סוג תעריף	סוג צריכה	קריאה קודמת	קריאה נוכחית	סה"כ צריכה בקוט"ש	מחיר לקוט"ש בא"ג	סה"כ לתשלום
פרטי חשבון עבור תאריכים:						
		01/05/22	31/05/22			
777	פסגה	13,996.15	14,723.50	727.35	45.49	330.87 ₪
778	גבע	4,284.20	4,479.35	195.15	37.72	73.61 ₪
779	שפל	14,611.15	15,029.45	418.30	31.20	130.51 ₪

סה"כ לדייר:

פסגה	גבע	שפל	סה"כ	שיא ביקוש
727.35	195.15	418.30	1,340.80	3.89
₪ 330.87	₪ 73.61	₪ 130.51	₪ 534.99	

סה"כ צריכה

סה"כ לתשלום

214.45 ₪	תשלום קבוע	
0.00 ₪	תשלום עבור גודל חיבור בKVA (0x0)	
749.44 ₪	סה"כ לתשלום	לא כולל מע"מ

התפלגות חיוב בש"ח לפי תעו"ז

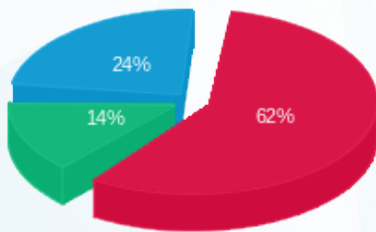

- פסגה (₪ 330.87)
- גבע (₪ 73.61)
- שפל (₪ 130.51)

הסטוריית צריכה בקוט"ש

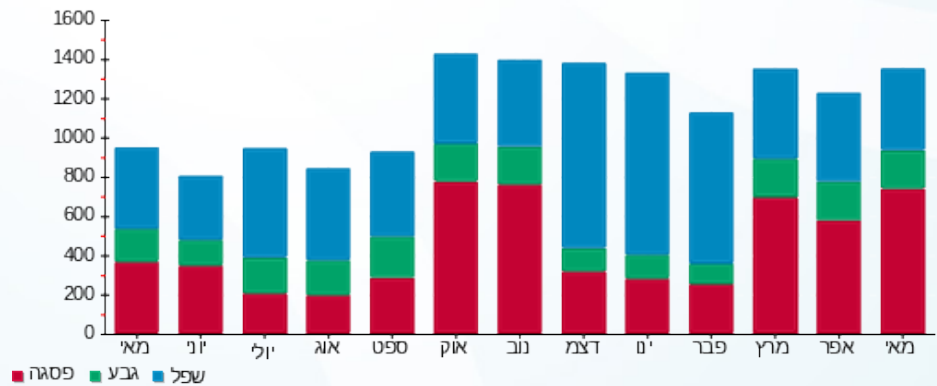



13/06/22

תאריך הפקה:

שם דייר: בניין C - ק.06 יח' 04 - גישה שרותי אינטרנט  
שם אתר: מרכז עזריאלי חולון

31/05/22

תאריך קריאה נוכחית:

01/05/22

תאריך קריאה קודמת:

לקוח/ה נכבד/ה, אנו מתכבדים להגיש את חישוב צריכת החשמל לתקופה 01/05/22 - 31/05/22:

בניין C - קומה 06 יחידה 04 - 15114149(0x0)

סוג תעריף	סוג צריכה	קריאה קודמת	קריאה נוכחית	סה"כ צריכה בקוט"ש	מחיר לקוט"ש בא"ג	סה"כ לתשלום
פרטי חשבון עבור תאריכים:						
777	פסגה	01/05/22	31/05/22	145.70	45.49	66.28 ₪
778	גבע	837.90	843.05	5.15	37.72	1.94 ₪
779	שפל	4,041.65	4,055.45	13.80	31.20	4.31 ₪

סה"כ לדייר:

פסגה	גבע	שפל	סה"כ	שיא ביקוש
145.70	5.15	13.80	164.65	1.84
₪ 66.28	₪ 1.94	₪ 4.31	₪ 72.53	

סה"כ צריכה

סה"כ לתשלום

214.45 ₪	תשלום קבוע	
0.00 ₪	תשלום עבור גודל חיבור בKVA (0x0)	
286.98 ₪	סה"כ לתשלום	לא כולל מע"מ

התפלגות חיוב בש"ח לפי תעו"ז

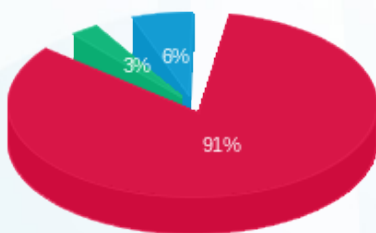

- פסגה (₪ 66.28)
- גבע (₪ 1.94)
- שפל (₪ 4.31)

הסטוריית צריכה בקוט"ש

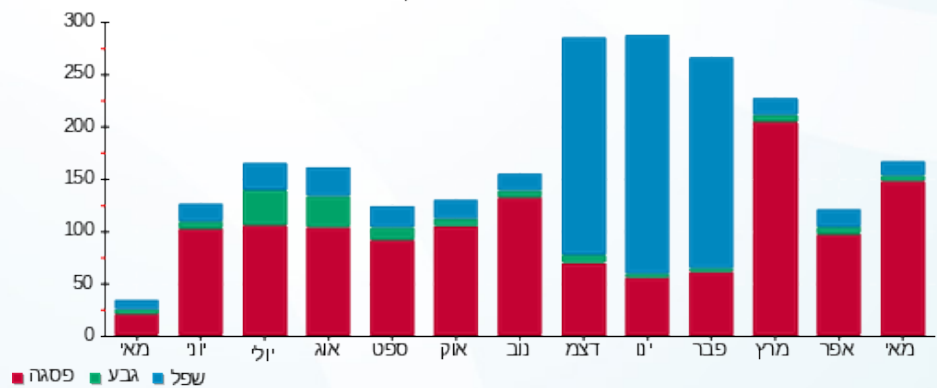



13/06/22

תאריך הפקה:

שם דייר: בניין C - ק.06 יח' 05 - אורון אחזקות והשקעות בע"מ  
שם אתר: מרכז עזריאלי חולון

31/05/22

תאריך קריאה נוכחי:

01/05/22

תאריך קריאה קודמת:

לקוח/ה נכבד/ה, אנו מתכבדים להגיש את חישוב צריכת החשמל לתקופה 01/05/22 - 31/05/22:

בניין C ק.06 יח' 05 - אורון אחזקות והשקעות בע"מ - 5 - (0x0)15114149

סוג תעריף	סוג צריכה	קריאה קודמת	קריאה נוכחית	סה"כ צריכה בקוט"ש	מחיר לקוט"ש בא"ג	סה"כ לתשלום
פרטי חשבון עבור תאריכים:						
777	פסגה	01/05/22	31/05/22	297.05	45.49	135.13 ₪
778	גבע	1,295.15	1,302.55	7.40	37.72	2.79 ₪
779	שפל	3,871.30	3,887.95	16.65	31.20	5.19 ₪

סה"כ לדייר:

פסגה	גבע	שפל	סה"כ	שיא ביקוש
297.05	7.40	16.65	321.10	4.10
135.13 ₪	2.79 ₪	5.19 ₪	143.11 ₪	

סה"כ צריכה

סה"כ לתשלום

214.45 ₪	תשלום קבוע	
0.00 ₪	תשלום עבור גודל חיבור בKVA (0x0)	
357.56 ₪	סה"כ לתשלום	לא כולל מע"מ

התפלגות חיוב בש"ח לפי תע"ז

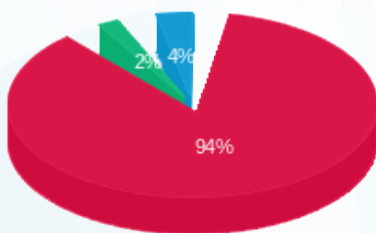

- פסגה (135.13 ₪)
- גבע (2.79 ₪)
- שפל (5.19 ₪)

הסטוריית צריכה בקוט"ש

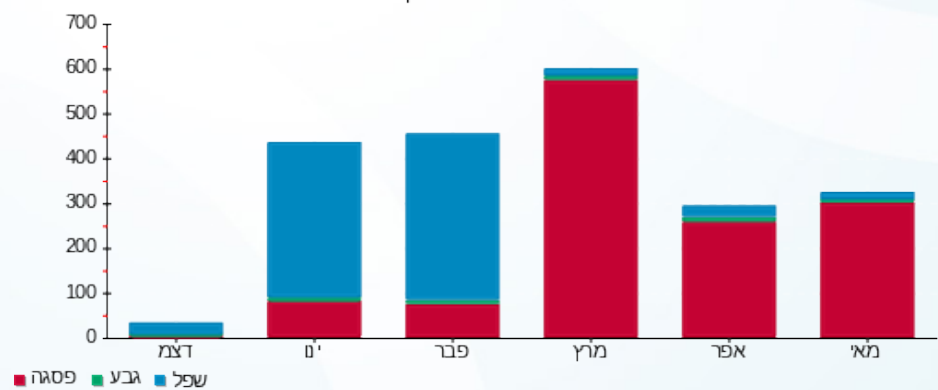



13/06/22

תאריך הפקה:

שם דייר: בניין C - ק.06 יח' 06 - אינסייט לוג'יק ב.י בע"מ  
שם אתר: מרכז עזריאלי חולון

31/05/22

תאריך קריאה נוכחית:

01/05/22

תאריך קריאה קודמת:

לקוח/ה נכבד/ה, אנו מתכבדים להגיש את חישוב צריכת החשמל לתקופה 01/05/22 - 31/05/22:

בניין C - ק.06 יח' 06 - אינסייט לוג'יק ב.י בע"מ - 6 - 15114149(0x0)

סוג תעריף	סוג צריכה	קריאה קודמת	קריאה נוכחית	סה"כ צריכה בקוט"ש	מחיר לקוט"ש בא"ג	סה"כ לתשלום
פרטי חשבון עבור תאריכים:						
777	פסגה	01/05/22	31/05/22	44.95	45.49	20.45 ₪
778	גבע	436.80	440.25	3.45	37.72	1.30 ₪
779	שפל	1,765.25	1,771.50	6.25	31.20	1.95 ₪

סה"כ לדייר:

פסגה	גבע	שפל	סה"כ	שיא ביקוש
44.95	3.45	6.25	54.65	1.27
20.45 ₪	1.30 ₪	1.95 ₪	23.70 ₪	

סה"כ צריכה

סה"כ לתשלום

214.45 ₪	תשלום קבוע	
0.00 ₪	תשלום עבור גודל חיבור בKVA (0x0)	
238.15 ₪	סה"כ לתשלום	לא כולל מע"מ

התפלגות חיוב בש"ח לפי תעו"ז

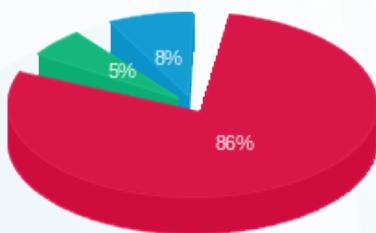

- פסגה (20.45 ₪)
- גבע (1.30 ₪)
- שפל (1.95 ₪)

הסטוריית צריכה בקוט"ש

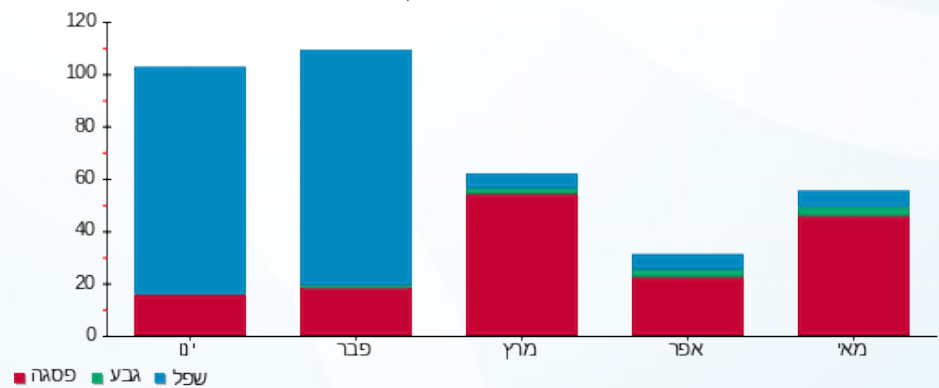

- פסגה
- גבע
- שפל





13/06/22

תאריך הפקה:

שם דייר: בניין C - ק.06 יח' 07 - מרינה מזל יוסטופוב  
שם אתר: מרכז עזריאלי חולון

31/05/22

תאריך קריאה נוכחית:

01/05/22

תאריך קריאה קודמת:

לקוח/ה נכבד/ה, אנו מתכבדים להגיש את חישוב צריכת החשמל לתקופה 01/05/22 - 31/05/22:

בניין C - קומה 06 יחידה 07 - 15114149(0x0)

סוג תעריף	סוג צריכה	קריאה קודמת	קריאה נוכחית	סה"כ צריכה בקוט"ש	מחיר לקוט"ש בא"ג	סה"כ לתשלום
פרטי חשבון עבור תאריכים:						
777	פסגה	01/05/22	31/05/22	168.25	45.49	76.54 ₪
778	גבע	1,545.55	1,571.10	25.55	37.72	9.64 ₪
779	שפל	4,248.80	4,281.55	32.75	31.20	10.22 ₪

סה"כ לדייר:

פסגה	גבע	שפל	סה"כ	שיא ביקוש
168.25	25.55	32.75	226.55	1.86
76.54 ₪	9.64 ₪	10.22 ₪	96.39 ₪	

סה"כ צריכה

סה"כ לתשלום

214.45 ₪	תשלום קבוע	
0.00 ₪	תשלום עבור גודל חיבור בKVA (0x0)	
310.84 ₪	סה"כ לתשלום	לא כולל מע"מ

התפלגות חיוב בש"ח לפי תעו"ז

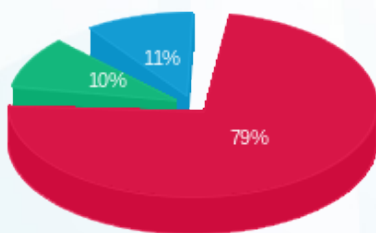

- פסגה (76.54 ₪)
- גבע (9.64 ₪)
- שפל (10.22 ₪)

הסטוריית צריכה בקוט"ש

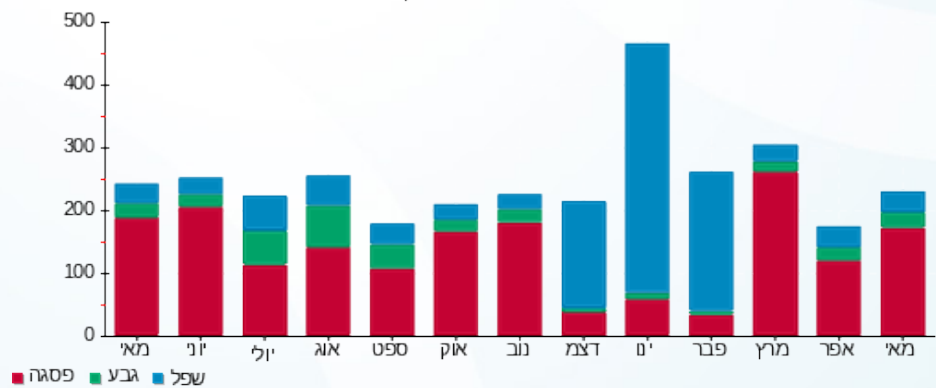

13/06/22 תאריך הפקה:  
 31/05/22 תאריך קריאה נוכחי:  
 01/05/22 תאריך קריאה קודמת:

שם דייר: בניין C - ק.06 יח' 08 - אורון נדל"ן  
 שם אתר: מרכז עזריאלי חולון  
 תאריך כניסה: 15/05/22

**לקוח/ה נכבד/ה, אנו מתכבדים להגיש את חישוב צריכת החשמל לתקופה 15/05/22 - 31/05/22:**

בניין C - ק.06 יח' 08 - אורון נדל"ן - 8 - 15114149(0x0)

סוג תעריף	סוג צריכה	קריאה קודמת	קריאה נוכחית	סה"כ צריכה בקוט"ש	מחיר לקוט"ש בא"ג	סה"כ לתשלום
פרטי חשבון עבור תאריכים:						
777	פסגה	15/05/22	31/05/22	103.30	45.49	46.99 ₪
778	גבע	1,248.15	1,249.65	1.50	37.72	0.57 ₪
779	שפל	3,715.45	3,720.75	5.30	31.20	1.65 ₪

סה"כ לדייר:

פסגה	גבע	שפל	סה"כ	שיא ביקוש
103.30	1.50	5.30	110.10	3.13
₪ 46.99	₪ 0.57	₪ 1.65	₪ 49.21	

סה"כ צריכה  
 סה"כ לתשלום

214.45 ₪	<b>תשלום קבוע</b>	
0.00 ₪	<b>תשלום עבור גודל חיבור בKVA (0x0)</b>	
263.66 ₪	<b>סה"כ לתשלום</b>	<b>לא כולל מע"מ</b>

התפלגות חיוב בש"ח לפי תע"ז

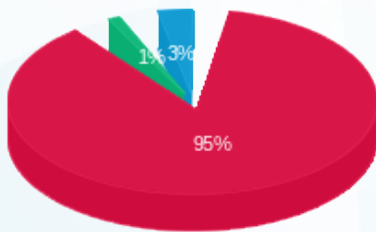

■ פסגה (₪ 46.99)  
 ■ גבע (₪ 0.57)  
 ■ שפל (₪ 1.65)

הסטוריית צריכה בקוט"ש

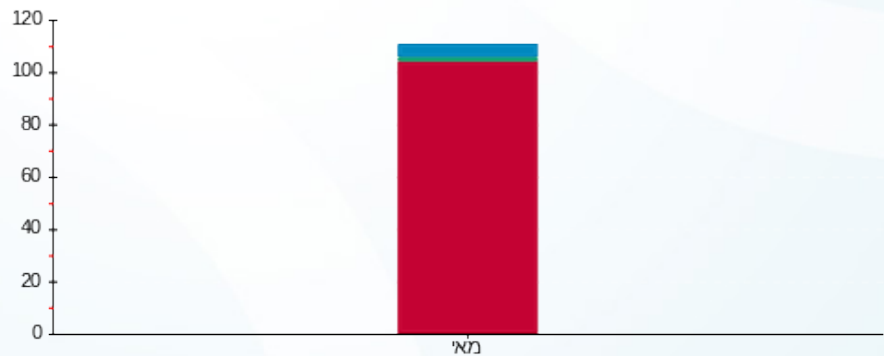

■ פסגה ■ גבע ■ שפל





13/06/22

תאריך הפקה:

שם דייר: בניין C - ק.06 יח' 08 - גלובסל

31/05/22

תאריך קריאה נוכחית:

שם אתר: מרכז עזריאלי חולון

01/05/22

תאריך קריאה קודמת:

תאריך יציאה: 14/05/22

לקוח/ה נכבד/ה, אנו מתכבדים להגיש את חישוב צריכת החשמל לתקופה 01/05/22 - 14/05/22:

בניין C - ק.06 יח' 08 - גלובסל - 8 - 15114149(0x0)

סוג תעריף	סוג צריכה	קריאה קודמת	קריאה נוכחית	סה"כ צריכה בקוט"ש	מחיר לקוט"ש בא"ג	סה"כ לתשלום
פרטי חשבון עבור תאריכים:						
777	פסגה	01/05/22	14/05/22	36.55	45.49	16.63 ₪
778	גבע	1,223.20	1,248.15	24.95	37.72	9.41 ₪
779	שפל	3,697.35	3,715.45	18.10	31.20	5.65 ₪

סה"כ לדייר:

פסגה	גבע	שפל	סה"כ	שיא ביקוש
36.55	24.95	18.10	79.60	1.84
16.63 ₪	9.41 ₪	5.65 ₪	31.68 ₪	

סה"כ צריכה

סה"כ לתשלום

214.45 ₪	תשלום קבוע	
0.00 ₪	תשלום עבור גודל חיבור בKVA (0x0)	
246.13 ₪	סה"כ לתשלום	לא כולל מע"מ

התפלגות חיוב בש"ח לפי תעו"ז

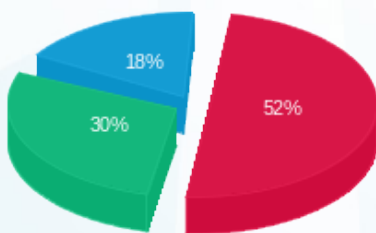

פסגה (16.63 ₪)  
גבע (9.41 ₪)  
שפל (5.65 ₪)

הסטוריית צריכה בקוט"ש

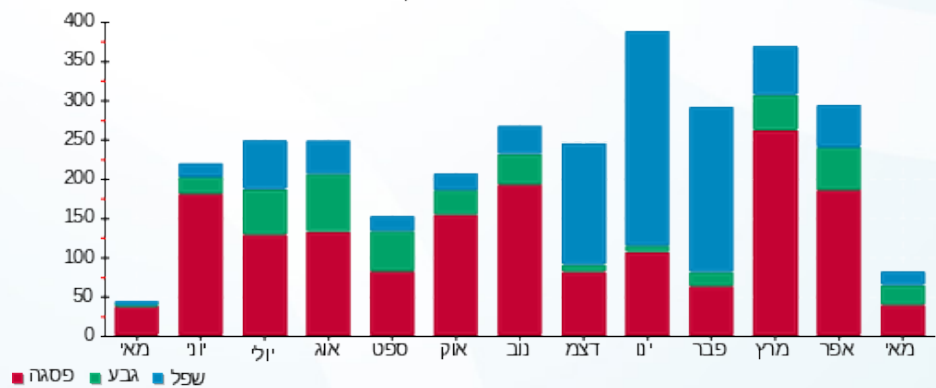

13/06/22 תאריך הפקה: שם דייר: בניין C - ק.06 יח' 09 - תלפיות סוכנות לביטוח פנסיוני (2012) בע"מ  
 31/05/22 תאריך קריאה נוכחי: שם אתר: מרכז עזריאלי חולון  
 01/05/22 תאריך קריאה קודמת:

**לקוח/ה נכבד/ה, אנו מתכבדים להגיש את חישוב צריכת החשמל לתקופה 01/05/22 - 31/05/22:**

**בניין C - ק.06 יח' 09 - תלפיות סוכנות לביטוח פנסיוני (2012) בע"מ - 9 - 15114149(0x0)**

סוג תעריף	סוג צריכה	קריאה קודמת	קריאה נוכחית	סה"כ צריכה בקוט"ש	מחיר לקוט"ש בא"ג	סה"כ לתשלום
פרטי חשבון עבור תאריכים:						
777	פסגה	01/05/22	31/05/22	191.45	45.49	87.09 ₪
778	גבע	53.75	77.50	23.75	37.72	8.96 ₪
779	שפל	116.35	152.45	36.10	31.20	11.26 ₪

סה"כ לדייר:

פסגה	גבע	שפל	סה"כ	שיא ביקוש
191.45	23.75	36.10	251.30	1.72
87.09 ₪	8.96 ₪	11.26 ₪	107.31 ₪	

סה"כ צריכה  
 סה"כ לתשלום

214.45 ₪	<b>תשלום קבוע</b>	
0.00 ₪	<b>תשלום עבור גודל חיבור בKVA (0x0)</b>	
321.76 ₪	<b>סה"כ לתשלום</b>	<b>לא כולל מע"מ</b>

התפלגות חיוב בש"ח לפי תעו"ז

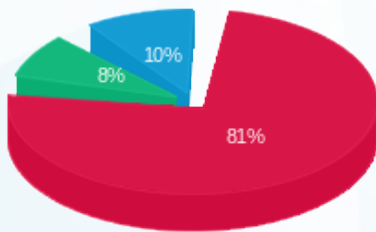

פסגה (87.09 ₪)  
 גבע (8.96 ₪)  
 שפל (11.26 ₪)

הסטוריית צריכה בקוט"ש

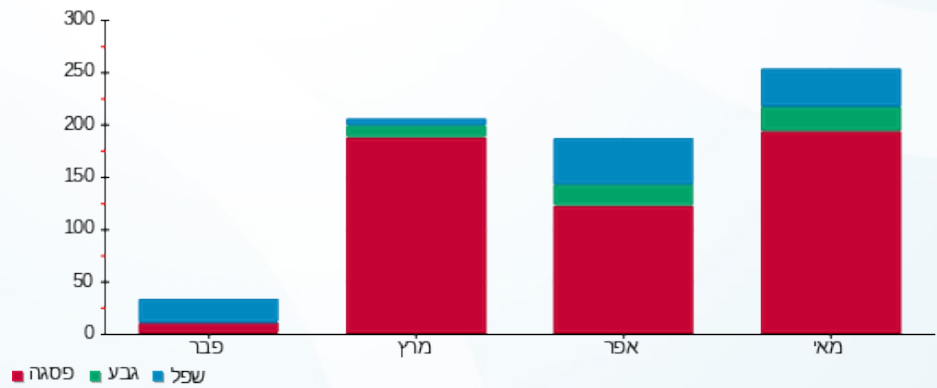

13/06/22 תאריך הפקה:  
 31/05/22 תאריך קריאה נוכחית:  
 01/05/22 תאריך קריאה קודמת:

שם דייר: בניין C - ק.06 יח' 10 - קלריון  
 שם אתר: מרכז עזריאלי חולון

**לקוח/ה נכבד/ה, אנו מתכבדים להגיש את חישוב צריכת החשמל לתקופה 01/05/22 - 31/05/22:**

בניין C - ק.06 יח' 10 - קלריון - 10 - 15114149 (0x0)

סוג תעריף	סוג צריכה	קריאה קודמת	קריאה נוכחית	סה"כ צריכה בקוט"ש	מחיר לקוט"ש בא"ג	סה"כ לתשלום
פרטי חשבון עבור תאריכים:						
777	פסגה	01/05/22	31/05/22	145.05	45.49	65.98 ₪
778	גבע	634.80	636.55	1.75	37.72	0.66 ₪
779	שפל	2,879.75	2,882.65	2.90	31.20	0.90 ₪

סה"כ לדייר:

פסגה	גבע	שפל	סה"כ	שיא ביקוש
145.05	1.75	2.90	149.70	2.09
₪ 65.98	₪ 0.66	₪ 0.90	₪ 67.55	

סה"כ צריכה  
 סה"כ לתשלום

214.45 ₪	<b>תשלום קבוע</b>	
0.00 ₪	<b>תשלום עבור גודל חיבור בKVA (0x0)</b>	
282.00 ₪	<b>סה"כ לתשלום</b>	<b>לא כולל מע"מ</b>

התפלגות חיוב בש"ח לפי תעו"ז

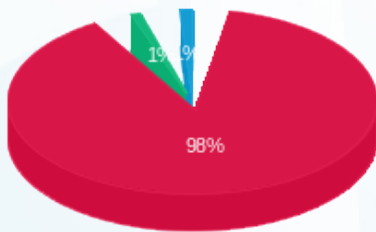

פסגה (₪ 65.98)  
 גבע (₪ 0.66)  
 שפל (₪ 0.90)

הסטוריית צריכה בקוט"ש

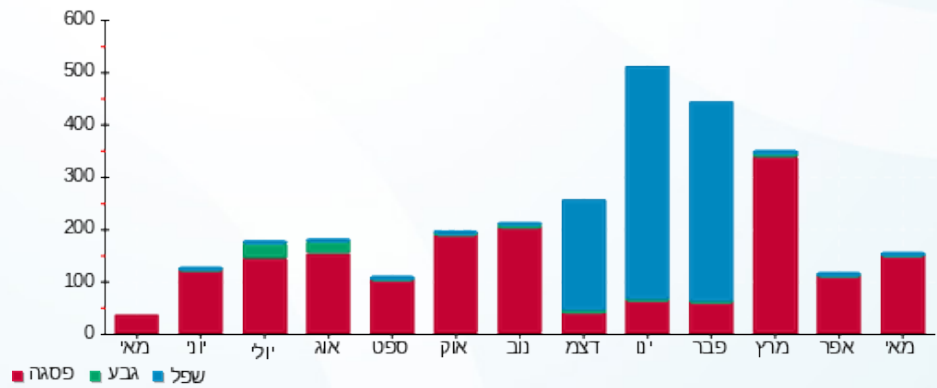



13/06/22

תאריך הפקה:

שם דייר: בניין C - ק.06 יח' 11 - יוסף רון  
שם אתר: מרכז עזריאלי חולון

31/05/22

תאריך קריאה נוכחית:

01/05/22

תאריך קריאה קודמת:

לקוח/ה נכבד/ה, אנו מתכבדים להגיש את חישוב צריכת החשמל לתקופה 01/05/22 - 31/05/22:

בניין C - קומה 06 יחידה 11 - 15114149(0x0)

סוג תעריף	סוג צריכה	קריאה קודמת	קריאה נוכחית	סה"כ צריכה בקוט"ש	מחיר לקוט"ש בא"ג	סה"כ לתשלום
פרטי חשבון עבור תאריכים:						
777	פסגה	01/05/22	31/05/22	45.30	45.49	20.61 ₪
778	גבע	340.65	341.10	0.45	37.72	0.17 ₪
779	שפל	1,456.75	1,457.15	0.40	31.20	0.12 ₪

סה"כ לדיר:

פסגה	גבע	שפל	סה"כ	שיא ביקוש
45.30	0.45	0.40	46.15	1.83
20.61 ₪	0.17 ₪	0.12 ₪	20.90 ₪	

סה"כ צריכה

סה"כ לתשלום

214.45 ₪	תשלום קבוע	
0.00 ₪	תשלום עבור גודל חיבור בKVA (0x0)	
235.35 ₪	סה"כ לתשלום	לא כולל מע"מ

התפלגות חיוב בש"ח לפי תעו"ז

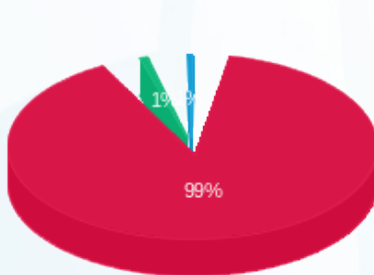

- פסגה (20.61 ₪)
- גבע (0.17 ₪)
- שפל (0.12 ₪)

הסטוריית צריכה בקוט"ש

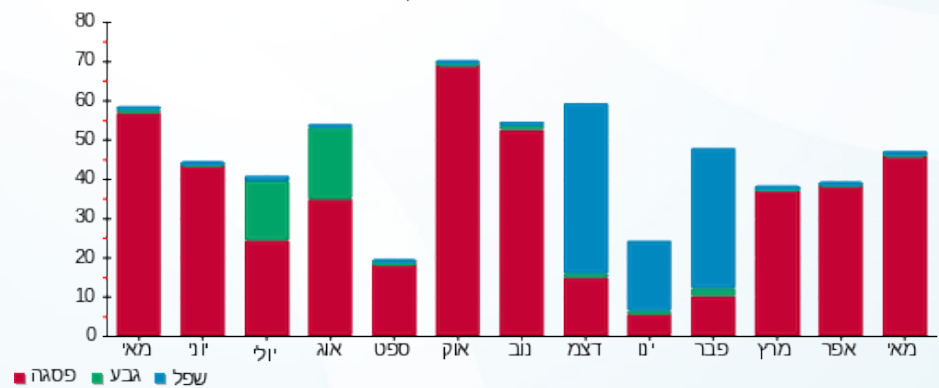

13/06/22

תאריך הפקה:

שם דייר: בניין C - ק.06 יח' 12 - אסדרה ליווי וייעוץ פיננסי  
שם אתר: מרכז עזריאלי חולון

31/05/22

תאריך קריאה נוכחית:

01/05/22

תאריך קריאה קודמת:

לקוח/ה נכבד/ה, אנו מתכבדים להגיש את חישוב צריכת החשמל לתקופה 01/05/22 - 31/05/22:

בניין C - קומה 6 יחידה 12 - 15114148(0x0)

סוג תעריף	סוג צריכה	קריאה קודמת	קריאה נוכחית	סה"כ צריכה בקוט"ש	מחיר לקוט"ש בא"ג	סה"כ לתשלום
פרטי חשבון עבור תאריכים:						
777	פסגה	01/05/22	31/05/22	144.85	45.49	65.89 ₪
778	גבע	648.27	657.56	9.29	37.72	3.51 ₪
779	שפל	2,449.65	2,465.61	15.96	31.20	4.98 ₪

סה"כ לדייר:

פסגה	גבע	שפל	סה"כ	שיא ביקוש
144.85	9.29	15.96	170.10	1.29
₪ 65.89	₪ 3.51	₪ 4.98	₪ 74.38	

סה"כ צריכה

סה"כ לתשלום

214.45 ₪	תשלום קבוע	
0.00 ₪	תשלום עבור גודל חיבור בKVA (0x0)	
288.83 ₪	סה"כ לתשלום	לא כולל מע"מ

התפלגות חיוב בש"ח לפי תע"ז

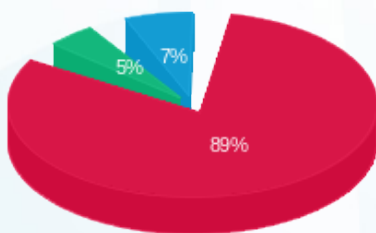

- פסגה (₪ 65.89)
- גבע (₪ 3.51)
- שפל (₪ 4.98)

הסטוריית צריכה בקוט"ש

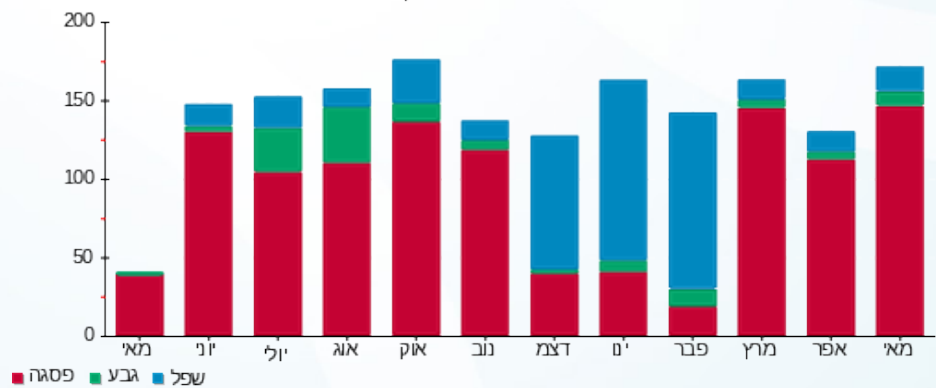

- פסגה
- גבע
- שפל

13/06/22 תאריך הפקה:  
 31/05/22 תאריך קריאה נוכחית:  
 01/05/22 תאריך קריאה קודמת:

שם דייר: בניין C - ק.06 יח' 13 - האגודה לקידוד  
 שם אתר: מרכז עזריאלי חולון

**לקוח/ה נכבד/ה, אנו מתכבדים להגיש את חישוב צריכת החשמל לתקופה 01/05/22 - 31/05/22:**

**בניין C - ק.06 יח' 13 - האגודה לקידוד - 2 - 15114148(0x0)**

סוג תעריף	סוג צריכה	קריאה קודמת	קריאה נוכחית	סה"כ צריכה בקוט"ש	מחיר לקוט"ש בא"ג	סה"כ לתשלום
פרטי חשבון עבור תאריכים:						
777	פסגה	01/05/22	31/05/22	243.23	45.49	110.65 ₪
778	גבע	2,995.28	3,015.13	19.85	37.72	7.49 ₪
779	שפל	8,411.81	8,449.67	37.85	31.20	11.81 ₪

סה"כ לדייר:

פסגה	גבע	שפל	סה"כ	שיא ביקוש
243.23	19.85	37.85	300.93	2.59
110.65 ₪	7.49 ₪	11.81 ₪	129.94 ₪	

סה"כ צריכה  
 סה"כ לתשלום

214.45 ₪	<b>תשלום קבוע</b>	
0.00 ₪	<b>תשלום עבור גודל חיבור בKVA (0x0)</b>	
344.39 ₪	<b>סה"כ לתשלום</b>	<b>לא כולל מע"מ</b>

התפלגות חיוב בש"ח לפי תעו"ז

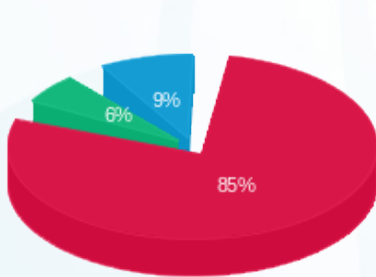

■ פסגה (110.65 ₪)  
 ■ גבע (7.49 ₪)  
 ■ שפל (11.81 ₪)

הסטוריית צריכה בקוט"ש

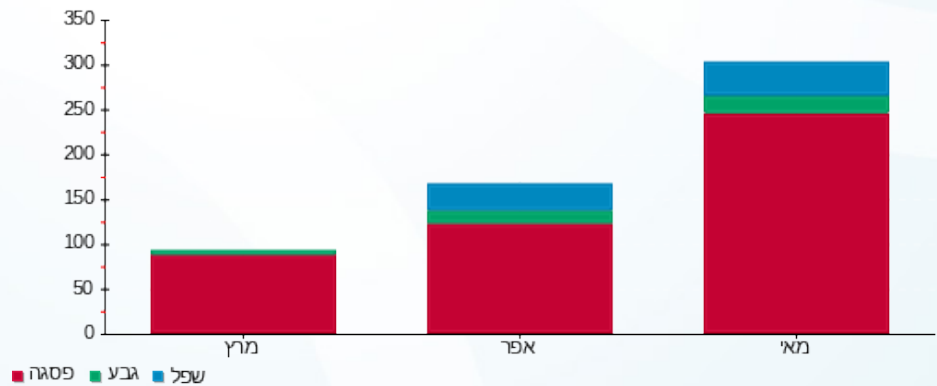



13/06/22

תאריך הפקה:

שם דייר: בניין C - ק.06 יח' 14 - קיו אל ישראל בע"מ  
שם אתר: מרכז עזריאלי חולון

31/05/22

תאריך קריאה נוכחית:

01/05/22

תאריך קריאה קודמת:

לקוח/ה נכבד/ה, אנו מתכבדים להגיש את חישוב צריכת החשמל לתקופה 01/05/22 - 31/05/22:

בניין C - קומה 06 יחידה 14 - 3 - 15114148

סוג תעריף	סוג צריכה	קריאה קודמת	קריאה נוכחית	סה"כ צריכה בקוט"ש	מחיר לקוט"ש בא"ג	סה"כ לתשלום
פרטי חשבון עבור תאריכים:						
777	פסגה	01/05/22	31/05/22	101.64	45.49	46.24 ₪
778	גבע	1,117.20	1,141.88	24.68	37.72	9.31 ₪
779	שפל	2,915.33	2,952.92	37.59	31.20	11.73 ₪

סה"כ לדייר:

פסגה	גבע	שפל	סה"כ	שיא ביקוש
101.64	24.68	37.59	163.91	1.22
₪ 46.24	₪ 9.31	₪ 11.73	₪ 67.27	

סה"כ צריכה

סה"כ לתשלום

214.45 ₪	תשלום קבוע	
281.72 ₪	סה"כ לתשלום	לא כולל מע"מ

התפלגות חיוב בש"ח לפי תעו"ז

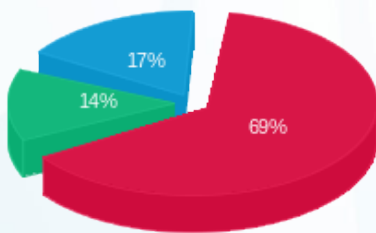

■ פסגה (₪ 46.24)  
■ גבע (₪ 9.31)  
■ שפל (₪ 11.73)

הסטוריית צריכה בקוט"ש

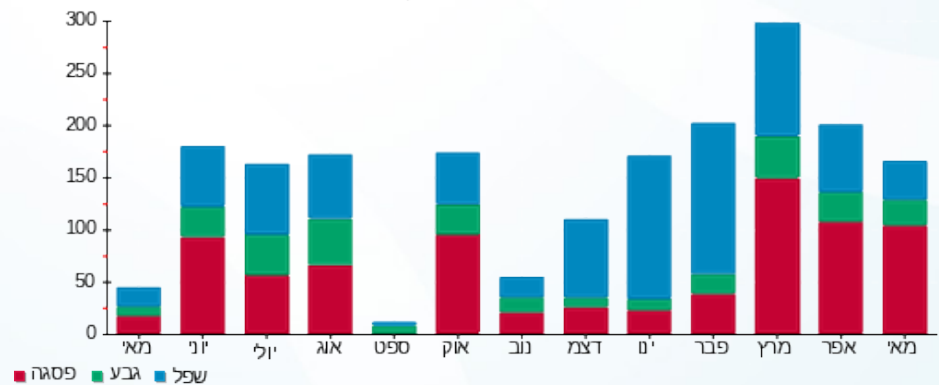



13/06/22

תאריך הפקה:

שם דייר: בניין C - ק.06 יח' 15 - ליטל זסלבסקי  
שם אתר: מרכז עזריאלי חולון

31/05/22

תאריך קריאה נוכחית:

01/05/22

תאריך קריאה קודמת:

לקוח/ה נכבד/ה, אנו מתכבדים להגיש את חישוב צריכת החשמל לתקופה 01/05/22 - 31/05/22:

בניין C ק.06 יח' 15 - ליטל זסלבסקי - 4 - 15114148(0x0)

סוג תעריף	סוג צריכה	קריאה קודמת	קריאה נוכחית	סה"כ צריכה בקוט"ש	מחיר לקוט"ש בא"ג	סה"כ לתשלום
פרטי חשבון עבור תאריכים:						
777	פסגה	01/05/22	31/05/22	70.35	45.49	32.00 ₪
778	גבע	352.75	361.20	8.45	37.72	3.19 ₪
779	שפל	1,065.33	1,080.56	15.22	31.20	4.75 ₪

סה"כ לדייר:

פסגה	גבע	שפל	סה"כ	שיא ביקוש
70.35	8.45	15.22	94.03	1.01
32.00 ₪	3.19 ₪	4.75 ₪	39.94 ₪	

סה"כ צריכה

סה"כ לתשלום

214.45 ₪	תשלום קבוע	
0.00 ₪	תשלום עבור גודל חיבור בKVA (0x0)	
254.39 ₪	סה"כ לתשלום	לא כולל מע"מ

התפלגות חיוב בש"ח לפי תעו"ז

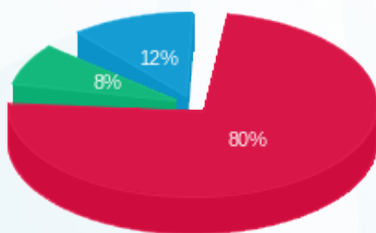

פסגה (32.00 ₪) 80%  
גבע (3.19 ₪) 8%  
שפל (4.75 ₪) 12%

הסטוריית צריכה בקוט"ש

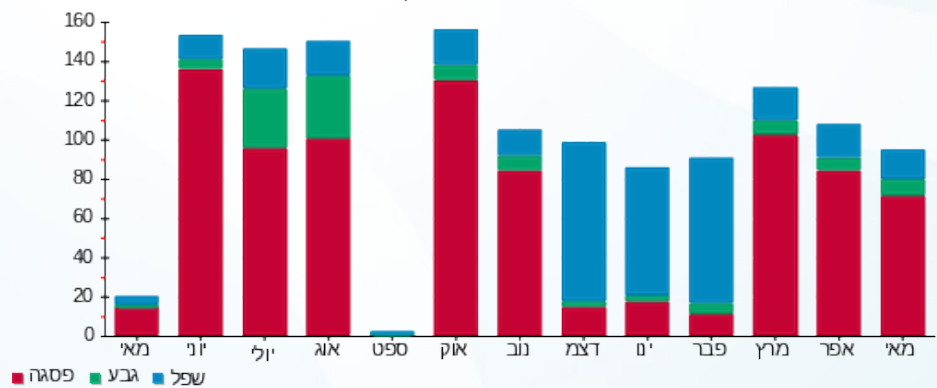



13/06/22

תאריך הפקה:

שם דייר: בניין C - ק.06 יח' 20 - או.די.אל.אל סולושנס  
שם אתר: מרכז עזריאלי חולון

31/05/22

תאריך קריאה נוכחית:

01/05/22

תאריך קריאה קודמת:

לקוח/ה נכבד/ה, אנו מתכבדים להגיש את חישוב צריכת החשמל לתקופה 01/05/22 - 31/05/22:

בניין C - ק.06 יח' 20 - או.די.אל.אל סולושנס - 7 - 15114148(0x0)

סוג תעריף	סוג צריכה	קריאה קודמת	קריאה נוכחית	סה"כ צריכה בקוט"ש	מחיר לקוט"ש בא"ג	סה"כ לתשלום
פרטי חשבון עבור תאריכים:						
777	פסגה	01/05/22	31/05/22	174.20	45.49	79.24 ₪
778	גבע	1,772.93	1,792.67	19.74	37.72	7.45 ₪
779	שפל	5,907.98	5,955.86	47.88	31.20	14.94 ₪

סה"כ לדייר:

פסגה	גבע	שפל	סה"כ	שיא ביקוש
174.20	19.74	47.88	241.82	1.62
₪ 79.24	₪ 7.45	₪ 14.94	₪ 101.63	

סה"כ צריכה

סה"כ לתשלום

214.45 ₪	<b>תשלום קבוע</b>	
0.00 ₪	<b>תשלום עבור גודל חיבור בKVA (0x0)</b>	
316.08 ₪	<b>סה"כ לתשלום</b>	<b>לא כולל מע"מ</b>

התפלגות חיוב בש"ח לפי תעו"ז

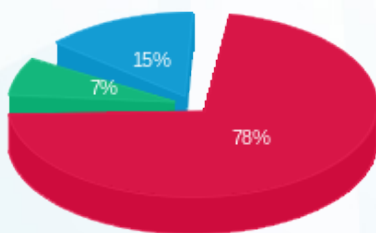

- פסגה (₪ 79.24)
- גבע (₪ 7.45)
- שפל (₪ 14.94)

הסטוריית צריכה בקוט"ש

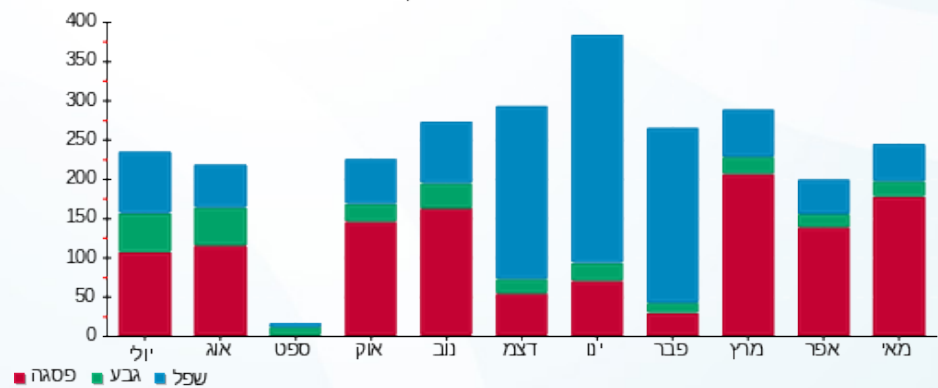



13/06/22

תאריך הפקה:

שם דייר: בניין C - ק.07 יח' 01 - טומדס בע"מ  
שם אתר: מרכז עזריאלי חולון

31/05/22

תאריך קריאה נוכחית:

01/05/22

תאריך קריאה קודמת:

לקוח/ה נכבד/ה, אנו מתכבדים להגיש את חישוב צריכת החשמל לתקופה 01/05/22 - 31/05/22:

בניין C - ק.07 יח' 01 - טומדס בע"מ - 1 - 16226506(0x0)

סוג תעריף	סוג צריכה	קריאה קודמת	קריאה נוכחית	סה"כ צריכה בקוט"ש	מחיר לקוט"ש בא"ג	סה"כ לתשלום
פרטי חשבון עבור תאריכים:						
777	פסגה	01/05/22	31/05/22	428.15	45.49	194.77 ₪
778	גבע	2,809.80	2,858.65	48.85	37.72	18.43 ₪
779	שפל	8,792.65	8,870.90	78.25	31.20	24.41 ₪

סה"כ לדייר:

פסגה	גבע	שפל	סה"כ	שיא ביקוש
428.15	48.85	78.25	555.25	3.62
194.77 ₪	18.43 ₪	24.41 ₪	237.61 ₪	

סה"כ צריכה

סה"כ לתשלום

214.45 ₪	תשלום קבוע
0.00 ₪	תשלום עבור גודל חיבור בKVA (0x0)
452.06 ₪	סה"כ לתשלום
לא כולל מע"מ	

התפלגות חיוב בש"ח לפי תע"ז

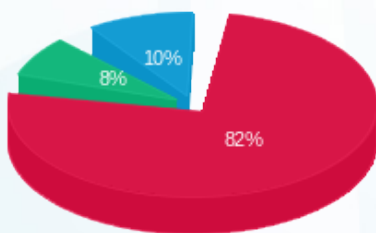

■ פסגה (194.77 ₪)  
■ גבע (18.43 ₪)  
■ שפל (24.41 ₪)

הסטוריית צריכה בקוט"ש

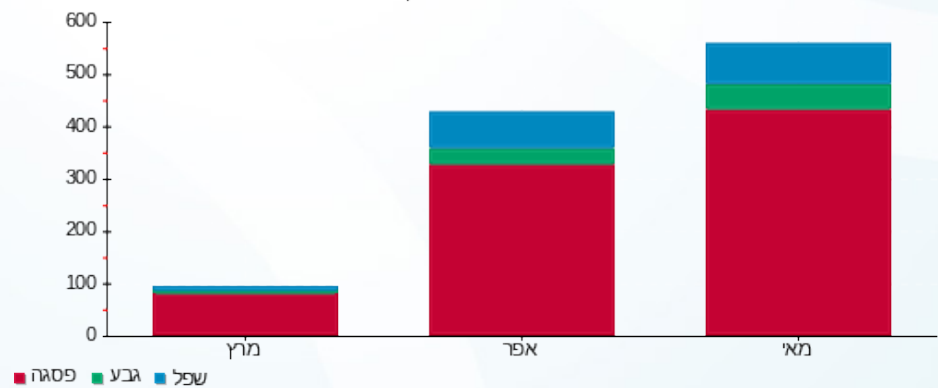



13/06/22

תאריך הפקה:

שם דייר: בניין C - ק.07 יח' 02 - ליאור גרבי ואירית טיגר  
שם אתר: מרכז עזריאלי חולון

31/05/22

תאריך קריאה נוכחי:

01/05/22

תאריך קריאה קודמת:

לקוח/ה נכבד/ה, אנו מתכבדים להגיש את חישוב צריכת החשמל לתקופה 01/05/22 - 31/05/22:

בניין C - ק.07 יח' 02 - ליאור גרבי ואירית טיגר - 2 - 16226506(3x40)

סוג תעריף	סוג צריכה	קריאה קודמת	קריאה נוכחית	סה"כ צריכה בקוט"ש	מחיר לקוט"ש בא"ג	סה"כ לתשלום
פרטי חשבון עבור תאריכים:						
777	פסגה	01/05/22	31/05/22	195.80	45.49	89.07 ₪
778	גבע	1,554.85	1,624.40	69.55	37.72	26.23 ₪
779	שפל	3,972.65	3,994.70	22.05	31.20	6.88 ₪

סה"כ לדייר:

פסגה	גבע	שפל	סה"כ	שיא ביקוש
195.80	69.55	22.05	287.40	1.93
₪ 89.07	₪ 26.23	₪ 6.88	₪ 122.18	

סה"כ צריכה

סה"כ לתשלום

214.45 ₪	<b>תשלום קבוע</b>	
7.34 ₪	<b>תשלום עבור גודל חיבור בKVA (3x40)</b>	
343.97 ₪	<b>סה"כ לתשלום</b>	<b>לא כולל מע"מ</b>

התפלגות חיוב בש"ח לפי תע"ז

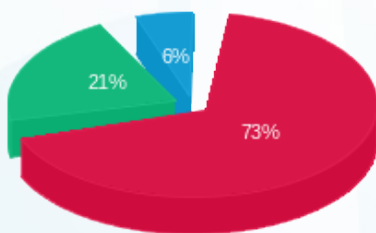

- פסגה (₪ 89.07)
- גבע (₪ 26.23)
- שפל (₪ 6.88)

הסטוריית צריכה בקוט"ש

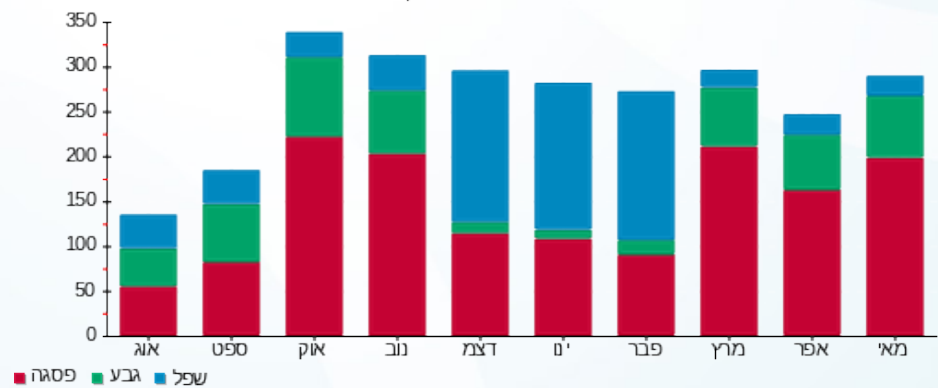



13/06/22

תאריך הפקה:

שם דייר: בניין C - ק.07 יח' 03 - אלעד מערכות תוכנה  
שם אתר: מרכז עזריאלי חולון

31/05/22

תאריך קריאה נוכחית:

01/05/22

תאריך קריאה קודמת:

לקוח/ה נכבד/ה, אנו מתכבדים להגיש את חישוב צריכת החשמל לתקופה 01/05/22 - 31/05/22:

בניין C ק.07 יח' 03 - אלעד מערכות תוכנה - 3 - 16226506(0x0)

סוג תעריף	סוג צריכה	קריאה קודמת	קריאה נוכחית	סה"כ צריכה בקוט"ש	מחיר לקוט"ש בא"ג	סה"כ לתשלום
		01/05/22	31/05/22			
777	פסגה	9,876.30	10,098.20	221.90	45.49	100.94 ₪
778	גבע	2,784.35	2,831.80	47.45	37.72	17.90 ₪
779	שפל	8,260.90	8,373.45	112.55	31.20	35.12 ₪

סה"כ לדייר:

פסגה	גבע	שפל	סה"כ	שיא ביקוש
221.90	47.45	112.55	381.90	2.02
100.94 ₪	17.90 ₪	35.12 ₪	153.96 ₪	

סה"כ צריכה

סה"כ לתשלום

214.45 ₪	תשלום קבוע	
0.00 ₪	תשלום עבור גודל חיבור בKVA (0x0)	
368.41 ₪	סה"כ לתשלום	לא כולל מע"מ

התפלגות חיוב בש"ח לפי תעו"ז

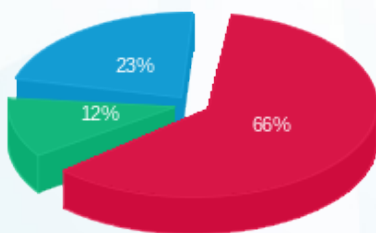

■ פסגה (100.94 ₪)  
■ גבע (17.90 ₪)  
■ שפל (35.12 ₪)

הסטוריית צריכה בקוט"ש

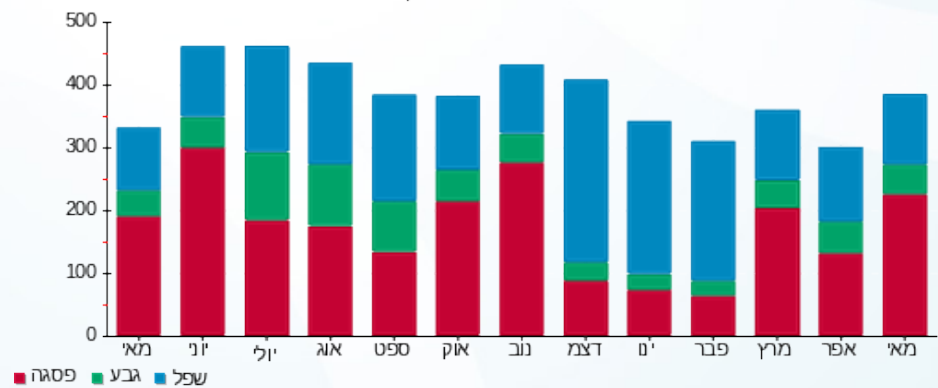



13/06/22

תאריך הפקדה:

שם דייר: בניין C - ק.07 יח' 04 - שרביט מנהיגות בע"מ  
שם אתר: מרכז עזריאלי חולון

31/05/22

תאריך קריאה נוכחי:

01/05/22

תאריך קריאה קודמת:

לקוח/ה נכבד/ה, אנו מתכבדים להגיש את חישוב צריכת החשמל לתקופה 01/05/22 - 31/05/22:

בניין C - ק.07 יח' 04 - שרביט מנהיגות בע"מ - 4 - 16226506(0x0)

סוג תעריף	סוג צריכה	קריאה קודמת	קריאה נוכחית	סה"כ צריכה בקוט"ש	מחיר לקוט"ש בא"ג	סה"כ לתשלום
פרטי חשבון עבור תאריכים:						
777	פסגה	01/05/22	31/05/22	154.40	45.49	70.24 ₪
778	גבע	425.25	432.65	7.40	37.72	2.79 ₪
779	שפל	1,542.95	1,549.30	6.35	31.20	1.98 ₪

סה"כ לדייר:

פסגה	גבע	שפל	סה"כ	שיא ביקוש
154.40	7.40	6.35	168.15	1.62
70.24 ₪	2.79 ₪	1.98 ₪	75.01 ₪	

סה"כ צריכה

סה"כ לתשלום

214.45 ₪	תשלום קבוע	
0.00 ₪	תשלום עבור גודל חיבור בKVA (0x0)	
289.46 ₪	סה"כ לתשלום	לא כולל מע"מ

התפלגות חיוב בש"ח לפי תעו"ז

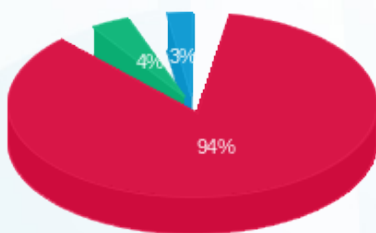

- פסגה (70.24 ₪)
- גבע (2.79 ₪)
- שפל (1.98 ₪)

הסטוריית צריכה בקוט"ש

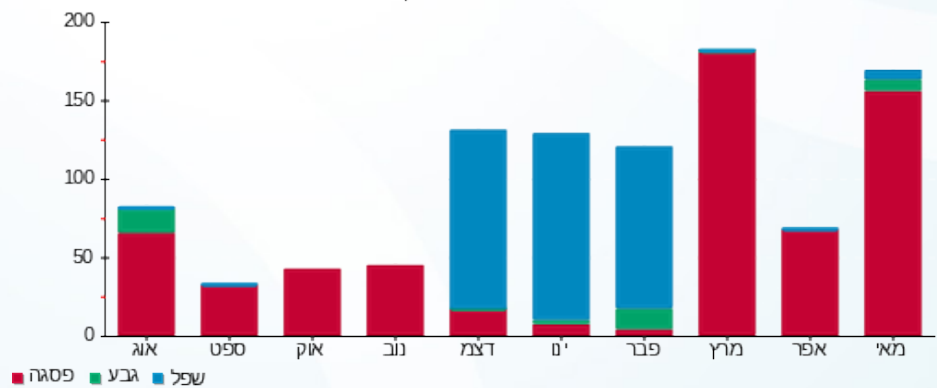



13/06/22 תאריך הפקה:  
 31/05/22 תאריך קריאה נוכחית:  
 01/05/22 תאריך קריאה קודמת:

שם דייר: בניין C - ק.07 יח' 05 - עו"ד ליטל אסרף  
 שם אתר: מרכז עזריאלי חולון

לקוח/ה נכבד/ה, אנו מתכבדים להגיש את חישוב צריכת החשמל לתקופה 01/05/22 - 31/05/22:

בניין C - ק.07 יח' 05 - עו"ד ליטל אסרף - 5 - 16226506(0x0)

סוג תעריף	סוג צריכה	קריאה קודמת	קריאה נוכחית	סה"כ צריכה בקוט"ש	מחיר לקוט"ש בא"ג	סה"כ לתשלום
פרטי חשבון עבור תאריכים:						
777	פסגה	01/05/22	31/05/22	96.85	45.49	44.06 ₪
778	גבע	485.45	490.40	4.95	37.72	1.87 ₪
779	שפל	1,419.10	1,430.25	11.15	31.20	3.48 ₪

סה"כ לדייר:

פסגה	גבע	שפל	סה"כ	שיא ביקוש
96.85	4.95	11.15	112.95	1.28
₪ 44.06	₪ 1.87	₪ 3.48		

סה"כ צריכה  
 סה"כ לתשלום

214.45 ₪	תשלום קבוע	
0.00 ₪	תשלום עבור גודל חיבור בKVA (0x0)	
263.85 ₪	סה"כ לתשלום	לא כולל מע"מ

התפלגות חיוב בש"ח לפי תעו"ז

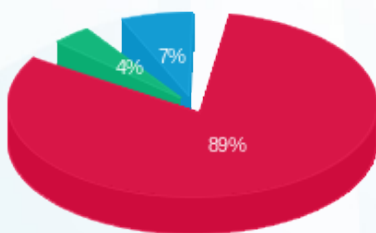

פסגה (₪ 44.06)  
 גבע (₪ 1.87)  
 שפל (₪ 3.48)

הסטוריית צריכה בקוט"ש

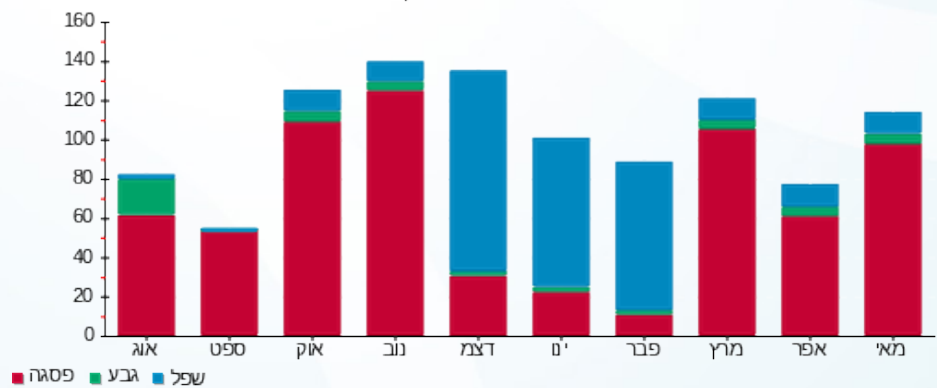



13/06/22

תאריך הפקה:

שם דייר: בניין C - ק.07 יח' 06 - נטור קליניק  
שם אתר: מרכז עזריאלי חולון

31/05/22

תאריך קריאה נוכחית:

01/05/22

תאריך קריאה קודמת:

לקוח/ה נכבד/ה, אנו מתכבדים להגיש את חישוב צריכת החשמל לתקופה 01/05/22 - 31/05/22:

בניין C - ק.07 יח' 06 - נטור קליניק - 6 - 16226506(0x0)

סוג תעריף	סוג צריכה	קריאה קודמת	קריאה נוכחית	סה"כ צריכה בקוט"ש	מחיר לקוט"ש בא"ג	סה"כ לתשלום
פרטי חשבון עבור תאריכים:						
777	פסגה	01/05/22	31/05/22	156.65	45.49	71.26 ₪
778	גבע	706.70	761.10	54.40	37.72	20.52 ₪
779	שפל	1,923.15	1,960.85	37.70	31.20	11.76 ₪

סה"כ לדייר:

פסגה	גבע	שפל	סה"כ	שיא ביקוש
156.65	54.40	37.70	248.75	3.90
₪ 71.26	₪ 20.52	₪ 11.76	₪ 103.54	

סה"כ צריכה

סה"כ לתשלום

214.45 ₪	<b>תשלום קבוע</b>	
0.00 ₪	<b>תשלום עבור גודל חיבור בKVA (0x0)</b>	
317.99 ₪	<b>סה"כ לתשלום</b>	<b>לא כולל מע"מ</b>

התפלגות חיוב בש"ח לפי תעו"ז

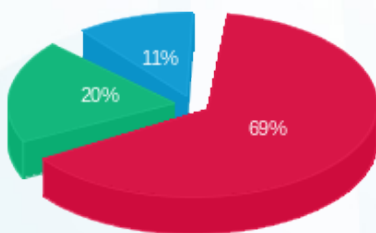

פסגה (₪ 71.26)  
גבע (₪ 20.52)  
שפל (₪ 11.76)

הסטוריית צריכה בקוט"ש

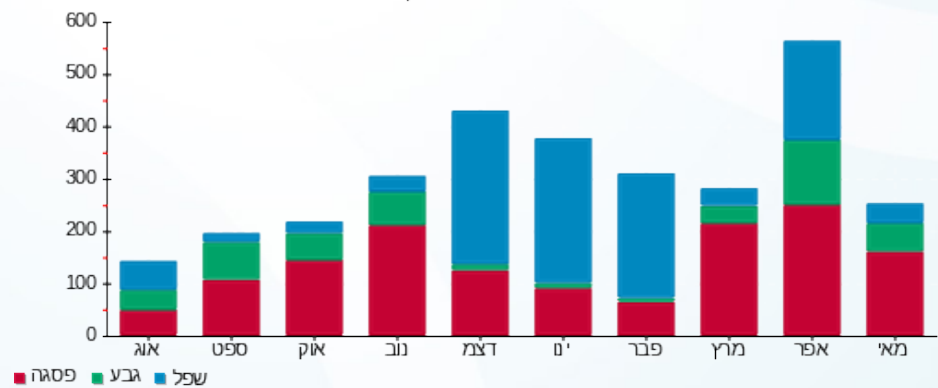

13/06/22 תאריך הפקה:  
 31/05/22 תאריך קריאה נוכחית:  
 01/05/22 תאריך קריאה קודמת:

שם דייר: בניין C - ק.07 יח' 07 - אגיס רייל  
 שם אתר: מרכז עזריאלי חולון

**לקוח/ה נכבד/ה, אנו מתכבדים להגיש את חישוב צריכת החשמל לתקופה 01/05/22 - 31/05/22:**

בניין C - ק. 07 יח' 07 - אגיס רייל - 7 - 16226506(0x0)

סוג תעריף	סוג צריכה	קריאה קודמת	קריאה נוכחית	סה"כ צריכה בקוט"ש	מחיר לקוט"ש בא"ג	סה"כ לתשלום
פרטי חשבון עבור תאריכים:						
777	פסגה	01/05/22	31/05/22	322.25	45.49	146.59 ₪
778	גבע	1,764.85	1,775.80	10.95	37.72	4.13 ₪
779	שפל	5,945.90	5,965.55	19.65	31.20	6.13 ₪

סה"כ לדייר:

פסגה	גבע	שפל	סה"כ	שיא ביקוש
322.25	10.95	19.65	352.85	3.19
146.59 ₪	4.13 ₪	6.13 ₪	156.85 ₪	

סה"כ צריכה  
 סה"כ לתשלום

214.45 ₪	<b>תשלום קבוע</b>	
0.00 ₪	<b>תשלום עבור גודל חיבור בKVA (0x0)</b>	
371.30 ₪	<b>סה"כ לתשלום</b>	<b>לא כולל מע"מ</b>

התפלגות חיוב בש"ח לפי תע"ז

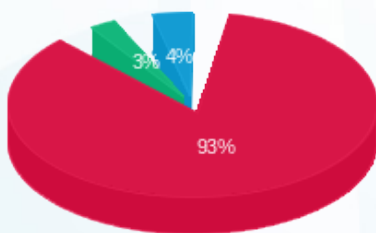

■ פסגה (146.59 ₪)  
 ■ גבע (4.13 ₪)  
 ■ שפל (6.13 ₪)

הסטוריית צריכה בקוט"ש

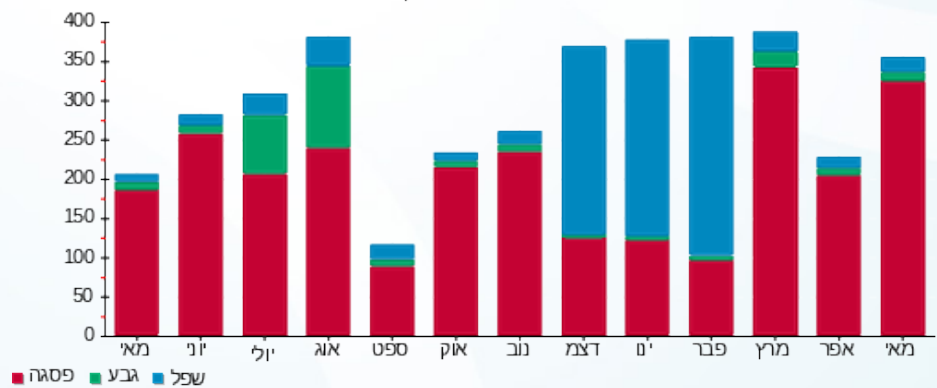

13/06/22 תאריך הפקה:  
 31/05/22 תאריך קריאה נוכחית:  
 01/05/22 תאריך קריאה קודמת:

שם דייר: בנין C - ק.07 יח' 08 - עינב ומעיין  
 שם אתר: מרכז עזריאלי חולון

**לקוח/ה נכבד/ה, אנו מתכבדים להגיש את חישוב צריכת החשמל לתקופה 01/05/22 - 31/05/22:**

בנין C - ק.07 יח' 08 - עינב ומעיין - 8 - 16226506(0x0)

סוג תעריף	סוג צריכה	קריאה קודמת	קריאה נוכחית	סה"כ צריכה בקוט"ש	מחיר לקוט"ש בא"ג	סה"כ לתשלום
פרטי חשבון עבור תאריכים:						
777	פסגה	01/05/22	31/05/22	162.85	45.49	74.08 ₪
778	גבע	968.90	976.90	8.00	37.72	3.02 ₪
779	שפל	3,063.75	3,075.15	11.40	31.20	3.56 ₪

סה"כ לדייר:

פסגה	גבע	שפל	סה"כ	שיא ביקוש
162.85	8.00	11.40	182.25	1.38
₪ 74.08	₪ 3.02	₪ 3.56	₪ 80.65	

סה"כ צריכה  
 סה"כ לתשלום

214.45 ₪	<b>תשלום קבוע</b>	
0.00 ₪	<b>תשלום עבור גודל חיבור בKVA (0x0)</b>	
295.10 ₪	<b>סה"כ לתשלום</b>	<b>לא כולל מע"מ</b>

התפלגות חיוב בש"ח לפי תעו"ז

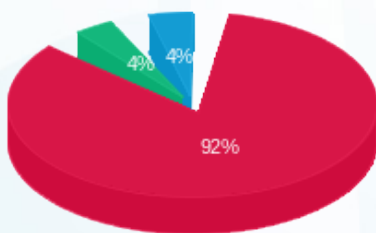

פסגה (₪ 74.08)  
 גבע (₪ 3.02)  
 שפל (₪ 3.56)

הסטוריית צריכה בקוט"ש

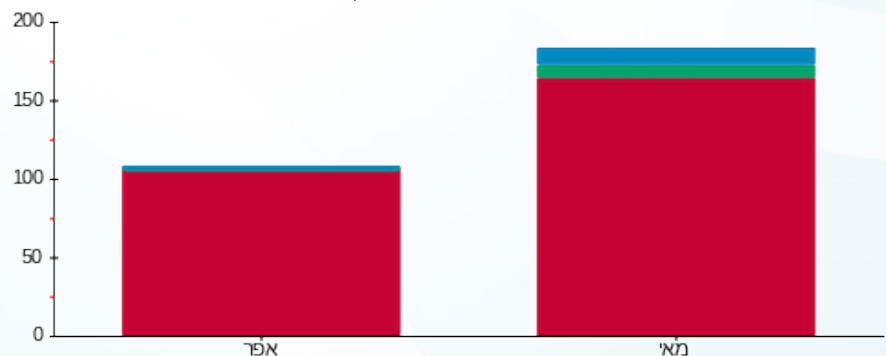

פסגה גבע שפל

13/06/22 תאריך הפקה:  
 31/05/22 תאריך קריאה נוכחית:  
 01/05/22 תאריך קריאה קודמת:

שם דייר: בנין C - ק.07 יח' 09 - אורון נדל"ן בע"מ  
 שם אתר: מרכז עזריאלי חולון

**לקוח/ה נכבד/ה, אנו מתכבדים להגיש את חישוב צריכת החשמל לתקופה 01/05/22 - 31/05/22:**

בנין C - ק.07 יח' 09 - אורון נדל"ן - 9 - 16226506(0x0)

סוג תעריף	סוג צריכה	קריאה קודמת	קריאה נוכחית	סה"כ צריכה בקוט"ש	מחיר לקוט"ש בא"ג	סה"כ לתשלום
פרטי חשבון עבור תאריכים:						
777	פסגה	01/05/22	31/05/22	227.40	45.49	103.44 ₪
778	גבע	161.80	165.05	3.25	37.72	1.23 ₪
779	שפל	1,236.05	1,242.50	6.45	31.20	2.01 ₪

סה"כ לדייר:

פסגה	גבע	שפל	סה"כ	שיא ביקוש
227.40	3.25	6.45	237.10	3.17
103.44 ₪	1.23 ₪	2.01 ₪	106.68 ₪	

סה"כ צריכה  
 סה"כ לתשלום

0.00 ₪	<b>תשלום קבוע</b>	
0.00 ₪	<b>תשלום עבור גודל חיבור בKVA (0x0)</b>	
106.68 ₪	<b>סה"כ לתשלום</b>	<b>לא כולל מע"מ</b>

התפלגות חיוב בש"ח לפי תעו"ז

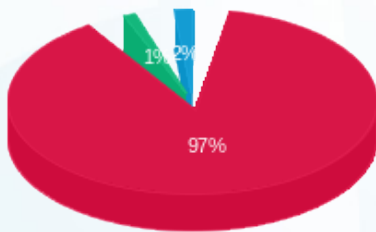

■ פסגה (103.44 ₪)  
 ■ גבע (1.23 ₪)  
 ■ שפל (2.01 ₪)

הסטוריית צריכה בקוט"ש

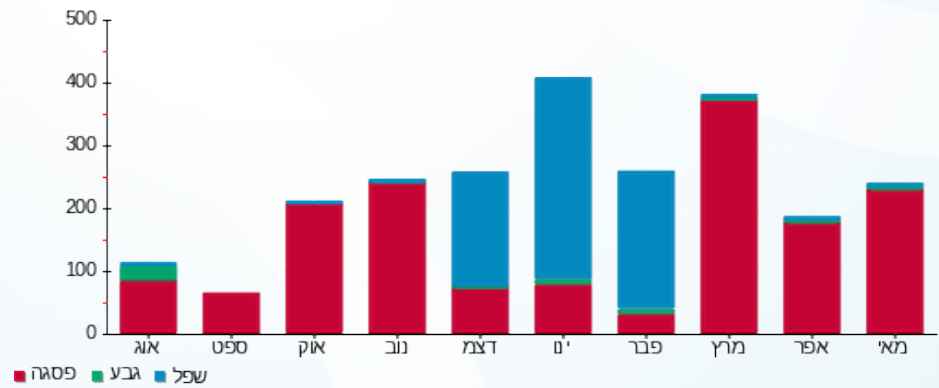



13/06/22

תאריך הפקה:

שם דייר: בניין C - ק.07 יח' 10 - דר' השרוני אמיר משה  
שם אתר: מרכז עזריאלי חולון

31/05/22

תאריך קריאה נוכחית:

01/05/22

תאריך קריאה קודמת:

לקוח/ה נכבד/ה, אנו מתכבדים להגיש את חישוב צריכת החשמל לתקופה 01/05/22 - 31/05/22:

בניין C - קומה 07 יחידה 10 - 16226506(0x0)

סוג תעריף	סוג צריכה	קריאה קודמת	קריאה נוכחית	סה"כ צריכה בקוט"ש	מחיר לקוט"ש בא"ג	סה"כ לתשלום
פרטי חשבון עבור תאריכים:						
777	פסגה	01/05/22	31/05/22	217.05	45.49	98.74 ₪
778	גבע	1,294.90	1,320.00	25.10	37.72	9.47 ₪
779	שפל	2,671.50	2,720.90	49.40	31.20	15.41 ₪

סה"כ לדייר:

פסגה	גבע	שפל	סה"כ	שיא ביקוש
217.05	25.10	49.40	291.55	1.85
₪ 98.74	₪ 9.47	₪ 15.41	₪ 123.62	

סה"כ צריכה

סה"כ לתשלום

214.45 ₪	תשלום קבוע	
0.00 ₪	תשלום עבור גודל חיבור בKVA (0x0)	
338.07 ₪	סה"כ לתשלום	לא כולל מע"מ

התפלגות חיוב בש"ח לפי תעו"ז

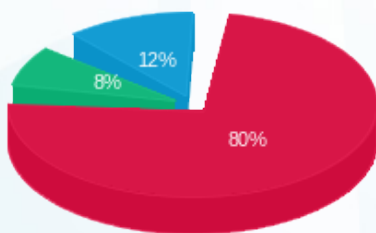

■ פסגה (₪ 98.74)  
■ גבע (₪ 9.47)  
■ שפל (₪ 15.41)

הסטוריית צריכה בקוט"ש

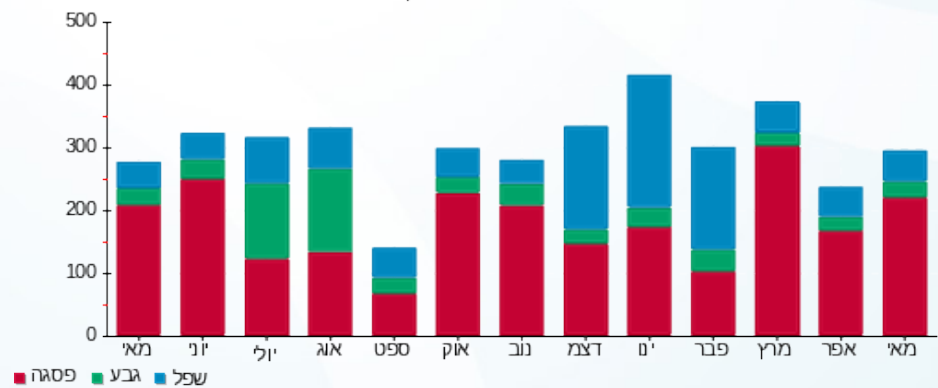

13/06/22

תאריך הפקה:

שם דייר: בניין C - ק.07 יח' 11 - עוז מורן ייעוץ משכנתאות בע"מ  
שם אתר: מרכז עזריאלי חולון

31/05/22

תאריך קריאה נוכחית:

01/05/22

תאריך קריאה קודמת:

לקוח/ה נכבד/ה, אנו מתכבדים להגיש את חישוב צריכת החשמל לתקופה 01/05/22 - 31/05/22:

בניין C - קומה 07 יחידה 11 - 116226506(0x0)

סוג תעריף	סוג צריכה	קריאה קודמת	קריאה נוכחית	סה"כ צריכה בקוט"ש	מחיר לקוט"ש בא"ג	סה"כ לתשלום
פרטי חשבון עבור תאריכים:						
777	פסגה	01/05/22	31/05/22	529.45	45.49	240.85 ₪
778	גבע	3,066.35	3,127.70	61.35	37.72	23.14 ₪
779	שפל	9,187.40	9,262.70	75.30	31.20	23.49 ₪

סה"כ לדייר:

פסגה	גבע	שפל	סה"כ	שיא ביקוש
529.45	61.35	75.30	666.10	3.14
240.85 ₪	23.14 ₪	23.49 ₪	287.48 ₪	

סה"כ צריכה

סה"כ לתשלום

214.45 ₪	תשלום קבוע	
0.00 ₪	תשלום עבור גודל חיבור בKVA (0x0)	
501.93 ₪	סה"כ לתשלום	לא כולל מע"מ

התפלגות חיוב בש"ח לפי תעו"ז

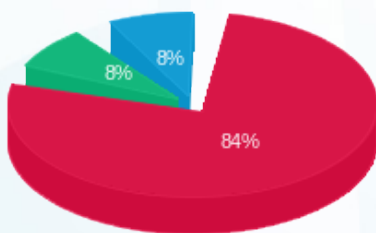

- פסגה (240.85 ₪)
- גבע (23.14 ₪)
- שפל (23.49 ₪)

הסטוריית צריכה בקוט"ש

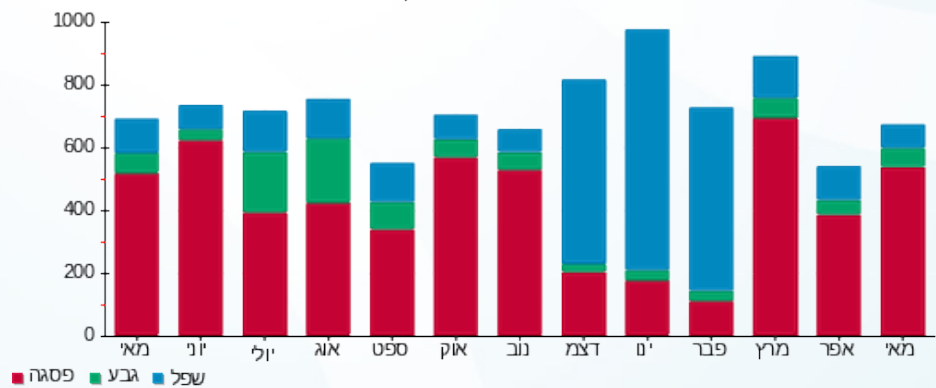



13/06/22

תאריך הפקה:

שם דייר: בניין C - ק.07 יח' 12 - אורון נדל"ן

31/05/22

תאריך קריאה נוכחית:

שם אתר: מרכז עזריאלי חולון

01/05/22

תאריך קריאה קודמת:

לקוח/ה נכבד/ה, אנו מתכבדים להגיש את חישוב צריכת החשמל לתקופה 01/05/22 - 31/05/22:

בניין C - ק.07 יח' 12 - אורון נדל"ן - 12 - 16226506(0x0)

סוג תעריף	סוג צריכה	קריאה קודמת	קריאה נוכחית	סה"כ צריכה בקוט"ש	מחיר לקוט"ש בא"ג	סה"כ לתשלום
פרטי חשבון עבור תאריכים:						
777	פסגה	01/05/22	31/05/22	350.10	45.49	159.26 ₪
778	גבע	1,788.65	1,795.60	6.95	37.72	2.62 ₪
779	שפל	3,335.95	3,354.00	18.05	31.20	5.63 ₪

סה"כ לדייר:

פסגה	גבע	שפל	סה"כ	שיא ביקוש
350.10	6.95	18.05	375.10	2.75
159.26 ₪	2.62 ₪	5.63 ₪	167.51 ₪	

סה"כ צריכה

סה"כ לתשלום

214.45 ₪	תשלום קבוע	
0.00 ₪	תשלום עבור גודל חיבור בKVA (0x0)	
381.96 ₪	סה"כ לתשלום	לא כולל מע"מ

התפלגות חיוב בש"ח לפי תעו"ז

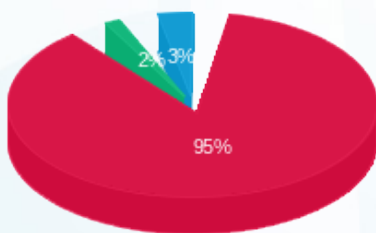

- פסגה (159.26 ₪)
- גבע (2.62 ₪)
- שפל (5.63 ₪)

הסטוריית צריכה בקוט"ש

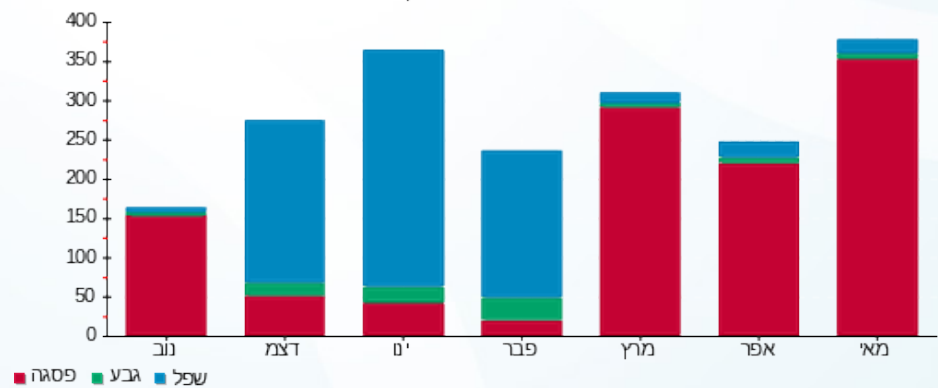

13/06/22 תאריך הפקה:  
 31/05/22 תאריך קריאה נוכחית:  
 01/05/22 תאריך קריאה קודמת:

שם דייר: בניין C - ק.07 יח' 13 - טר ארמה יזום ובינוי בע"מ  
 שם אתר: מרכז עזריאלי חולון

**לקוח/ה נכבד/ה, אנו מתכבדים להגיש את חישוב צריכת החשמל לתקופה 01/05/22 - 31/05/22:**

בניין C - ק.07 יח' 13 - טר ארמה יזום ובינוי בע"מ - 13 - 16226506(0x0)

סוג תעריף	סוג צריכה	קריאה קודמת	קריאה נוכחית	סה"כ צריכה בקוט"ש	מחיר לקוט"ש בא"ג	סה"כ לתשלום
פרטי חשבון עבור תאריכים:						
777	פסגה	01/05/22	31/05/22	167.35	45.49	76.13 ₪
778	גבע	846.70	850.60	3.90	37.72	1.47 ₪
779	שפל	2,556.20	2,560.00	3.80	31.20	1.19 ₪

סה"כ לדייר:

פסגה	גבע	שפל	סה"כ	שיא ביקוש
167.35	3.90	3.80	175.05	2.54
76.13 ₪	1.47 ₪	1.19 ₪	78.78 ₪	

סה"כ צריכה  
 סה"כ לתשלום

214.45 ₪	<b>תשלום קבוע</b>	
0.00 ₪	<b>תשלום עבור גודל חיבור בKVA (0x0)</b>	
293.23 ₪	<b>סה"כ לתשלום</b>	<b>לא כולל מע"מ</b>

התפלגות חיוב בש"ח לפי תעו"ז

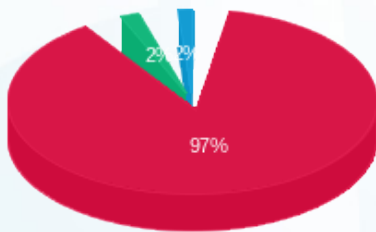

■ פסגה (76.13 ₪)  
 ■ גבע (1.47 ₪)  
 ■ שפל (1.19 ₪)

הסטוריית צריכה בקוט"ש

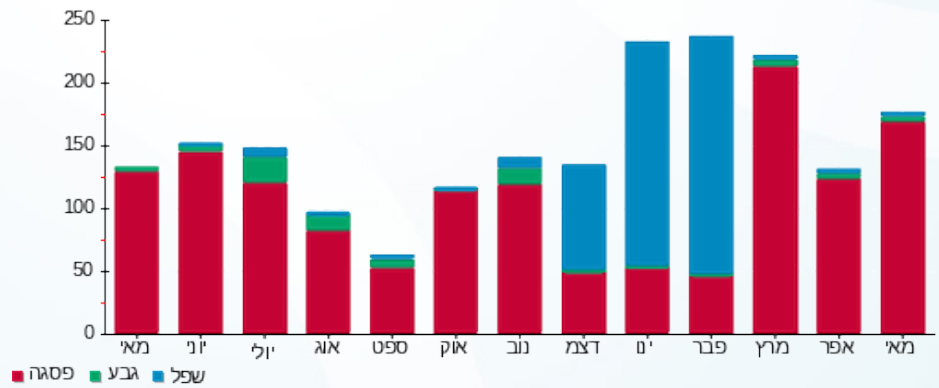



13/06/22

תאריך הפקדה:

שם דייר: בניין C - ק.07 יח' 14 - מכון שמיעה צליל וקול  
שם אתר: מרכז עזריאלי חולון

31/05/22

תאריך קריאה נוכחי:

01/05/22

תאריך קריאה קודמת:

לקוח/ה נכבד/ה, אנו מתכבדים להגיש את חישוב צריכת החשמל לתקופה 01/05/22 - 31/05/22:

בניין C - ק.07 יח' 14 - מכון שמיעה צליל וקול - 14 - 16226506(0x0)

סוג תעריף	סוג צריכה	קריאה קודמת	קריאה נוכחית	סה"כ צריכה בקוט"ש	מחיר לקוט"ש בא"ג	סה"כ לתשלום
פרטי חשבון עבור תאריכים:						
777	פסגה	01/05/22	31/05/22	333.75	45.49	151.82 ₪
778	גבע	1,552.80	1,556.55	3.75	37.72	1.41 ₪
779	שפל	6,169.70	6,176.00	6.30	31.20	1.97 ₪

סה"כ לדייר:

פסגה	גבע	שפל	סה"כ	שיא ביקוש
333.75	3.75	6.30	343.80	2.64
151.82 ₪	1.41 ₪	1.97 ₪	155.20 ₪	

סה"כ צריכה

סה"כ לתשלום

214.45 ₪	תשלום קבוע	
0.00 ₪	תשלום עבור גודל חיבור בKVA (0x0)	
369.65 ₪	סה"כ לתשלום	לא כולל מע"מ

התפלגות חיוב בש"ח לפי תעו"ז

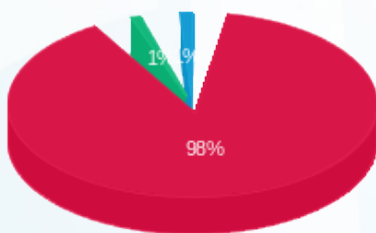

- פסגה (151.82 ₪) 98%
- גבע (1.41 ₪) 1%
- שפל (1.97 ₪) 1%

הסטוריית צריכה בקוט"ש

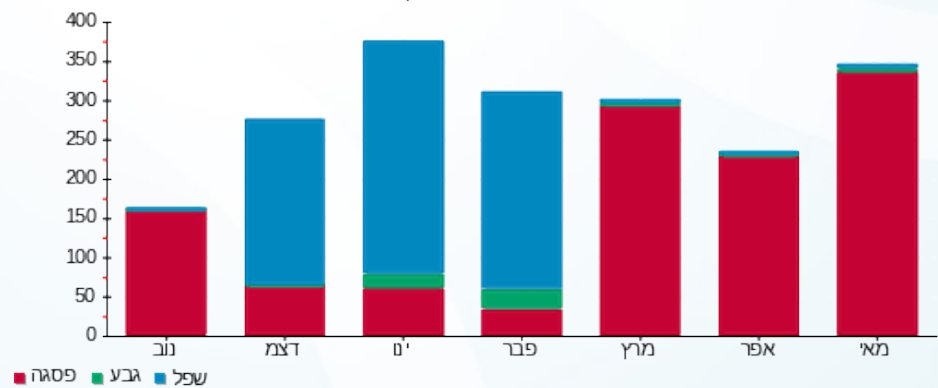

13/06/22 תאריך הפקה:  
 31/05/22 תאריך קריאה נוכחית:  
 01/05/22 תאריך קריאה קודמת:

שם דייר: בניין C - ק.07 יח' 15 - אורון נדל"ן בע"מ  
 שם אתר: מרכז עזריאלי חולון

**לקוח/ה נכבד/ה, אנו מתכבדים להגיש את חישוב צריכת החשמל לתקופה 01/05/22 - 31/05/22:**

בניין C ק.07 יח' 15 - אורון נדל"ן בע"מ - 8 - 18029714(0x0)

סוג תעריף	סוג צריכה	קריאה קודמת	קריאה נוכחית	סה"כ צריכה בקוט"ש	מחיר לקוט"ש בא"ג	סה"כ לתשלום
פרטי חשבון עבור תאריכים:						
777	פסגה	01/05/22	31/05/22	291.05	45.49	132.40 ₪
778	גבע	266.15	274.15	8.00	37.72	3.02 ₪
779	שפל	1,194.25	1,208.65	14.40	31.20	4.49 ₪

סה"כ לדייר:

פסגה	גבע	שפל	סה"כ	שיא ביקוש
291.05	8.00	14.40	313.45	2.04
132.40 ₪	3.02 ₪	4.49 ₪	139.91 ₪	

סה"כ צריכה  
סה"כ לתשלום

214.45 ₪	<b>תשלום קבוע</b>	
0.00 ₪	<b>תשלום עבור גודל חיבור בKVA (0x0)</b>	
354.36 ₪	<b>סה"כ לתשלום</b>	<b>לא כולל מע"מ</b>

התפלגות חיוב בש"ח לפי תע"ז

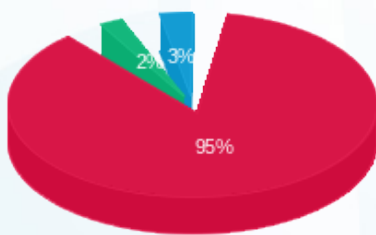

■ פסגה (132.40 ₪)  
 ■ גבע (3.02 ₪)  
 ■ שפל (4.49 ₪)

הסטוריית צריכה בקוט"ש

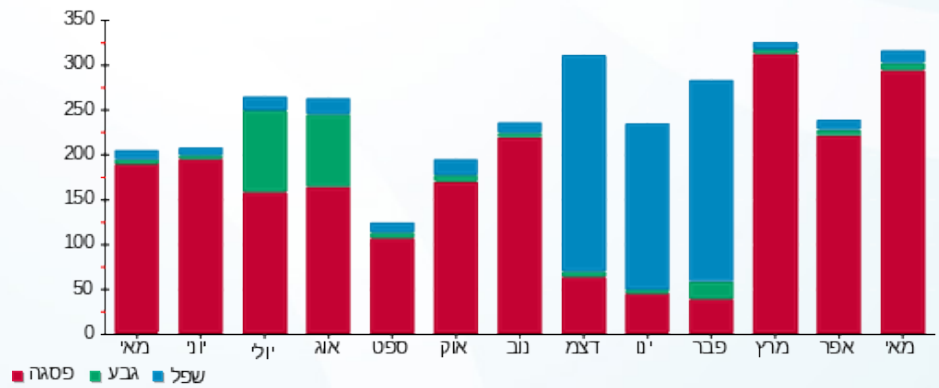



13/06/22

תאריך הפקדה:

שם דייר: בניין C - ק.07 יח' 16 - נטסק סיבר קום  
שם אתר: מרכז עזריאלי חולון

31/05/22

תאריך קריאה נוכחית:

01/05/22

תאריך קריאה קודמת:

לקוח/ה נכבד/ה, אנו מתכבדים להגיש את חישוב צריכת החשמל לתקופה 01/05/22 - 31/05/22:

בניין C ק.07 יח' 16 - נטסק סיבר קום - 9 - 18029714(0x0)

סוג תעריף	סוג צריכה	קריאה קודמת	קריאה נוכחית	סה"כ צריכה בקוט"ש	מחיר לקוט"ש בא"ג	סה"כ לתשלום
פרטי חשבון עבור תאריכים:						
777	פסגה	01/05/22	31/05/22	521.95	45.49	237.44 ₪
778	גבע	1,511.90	1,586.15	74.25	37.72	28.01 ₪
779	שפל	5,036.30	5,216.00	179.70	31.20	56.07 ₪

סה"כ לדייר:

פסגה	גבע	שפל	סה"כ	שיא ביקוש
521.95	74.25	179.70	775.90	3.19
237.44 ₪	28.01 ₪	56.07 ₪	321.51 ₪	

סה"כ צריכה  
סה"כ לתשלום

214.45 ₪	תשלום קבוע	
0.00 ₪	תשלום עבור גודל חיבור בKVA (0x0)	
535.96 ₪	סה"כ לתשלום	לא כולל מע"מ

התפלגות חיוב בש"ח לפי תעו"ז

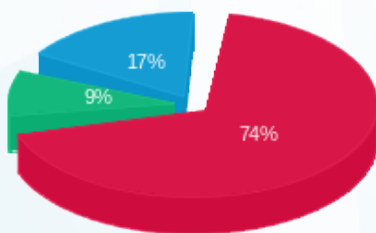

- פסגה (237.44 ₪)
- גבע (28.01 ₪)
- שפל (56.07 ₪)

הסטוריית צריכה בקוט"ש

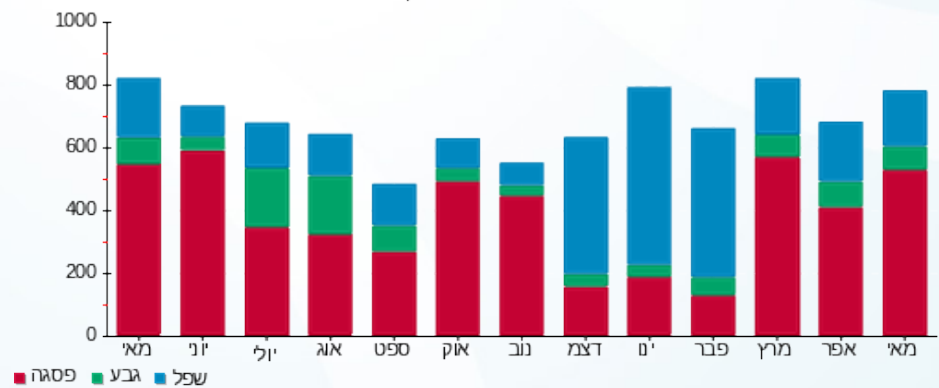



13/06/22 תאריך הפקה:  
 31/05/22 תאריך קריאה נוכחית:  
 01/05/22 תאריך קריאה קודמת:

שם דייר: בניין C - ק.07 יח' 17 - פנחס פלח  
 שם אתר: מרכז עזריאלי חולון

לקוח/ה נכבד/ה, אנו מתכבדים להגיש את חישוב צריכת החשמל לתקופה 01/05/22 - 31/05/22:

בניין C ק.07 יח' 17 - פנחס פלח - 10 - 18029714(0x0)

סוג תעריף	סוג צריכה	קריאה קודמת	קריאה נוכחית	סה"כ צריכה בקוט"ש	מחיר לקוט"ש בא"ג	סה"כ לתשלום
פרטי חשבון עבור תאריכים:						
777	פסגה	01/05/22	31/05/22	370.65	45.49	168.61 ₪
778	גבע	637.90	666.15	28.25	37.72	10.66 ₪
779	שפל	2,392.60	2,446.65	54.05	31.20	16.86 ₪

סה"כ לדייר:

פסגה	גבע	שפל	סה"כ	שיא ביקוש
370.65	28.25	54.05	452.95	3.38
168.61 ₪	10.66 ₪	16.86 ₪	196.13 ₪	

סה"כ צריכה  
 סה"כ לתשלום

214.45 ₪	תשלום קבוע
0.00 ₪	תשלום עבור גודל חיבור בKVA (0x0)
410.58 ₪	סה"כ לתשלום
לא כולל מע"מ	

התפלגות חיוב בש"ח לפי תעו"ז

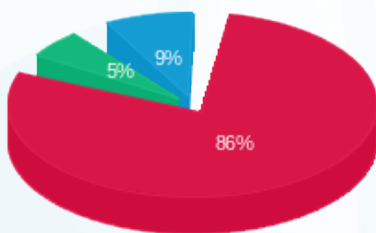

■ פסגה (168.61 ₪)  
 ■ גבע (10.66 ₪)  
 ■ שפל (16.86 ₪)

הסטוריית צריכה בקוט"ש

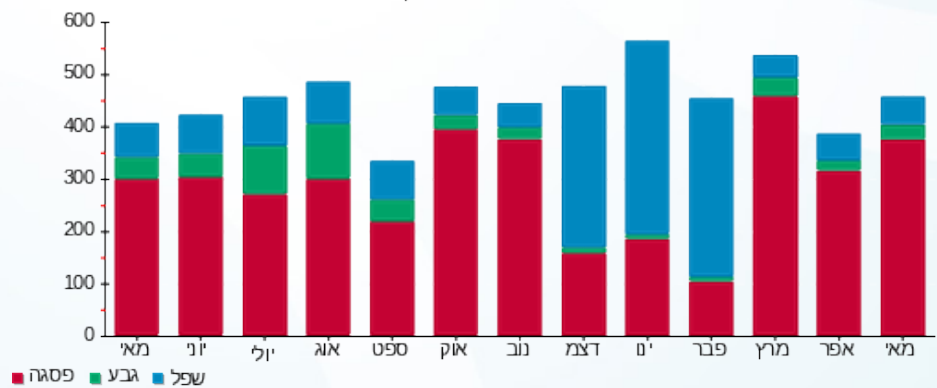



13/06/22

תאריך הפקה:

שם דייר: בניין C - ק.07 יח' 18 - הום מדיקס  
שם אתר: מרכז עזריאלי חולון

31/05/22

תאריך קריאה נוכחית:

01/05/22

תאריך קריאה קודמת:

לקוח/ה נכבד/ה, אנו מתכבדים להגיש את חישוב צריכת החשמל לתקופה 01/05/22 - 31/05/22:

בניין C - ק.07 יח' 18 - הום מדיקס - 11 - 18029714(0x0)

סוג תעריף	סוג צריכה	קריאה קודמת	קריאה נוכחית	סה"כ צריכה בקוט"ש	מחיר לקוט"ש בא"ג	סה"כ לתשלום
פרטי חשבון עבור תאריכים:						
777	פסגה	01/05/22	31/05/22	67.65	45.49	30.77 ₪
778	גבע	314.35	333.25	18.90	37.72	7.13 ₪
779	שפל	1,451.85	1,452.90	1.05	31.20	0.33 ₪

סה"כ לדייר:

פסגה	גבע	שפל	סה"כ	שיא ביקוש
67.65	18.90	1.05	87.60	1.50
₪ 30.77	₪ 7.13	₪ 0.33	₪ 38.23	

סה"כ צריכה

סה"כ לתשלום

214.45 ₪	תשלום קבוע	
0.00 ₪	תשלום עבור גודל חיבור בKVA (0x0)	
252.68 ₪	סה"כ לתשלום	לא כולל מע"מ

התפלגות חיוב בש"ח לפי תעו"ז

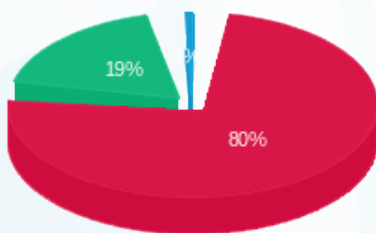

פסגה (₪ 30.77) 80%  
גבע (₪ 7.13) 19%  
שפל (₪ 0.33) 1%

הסטוריית צריכה בקוט"ש

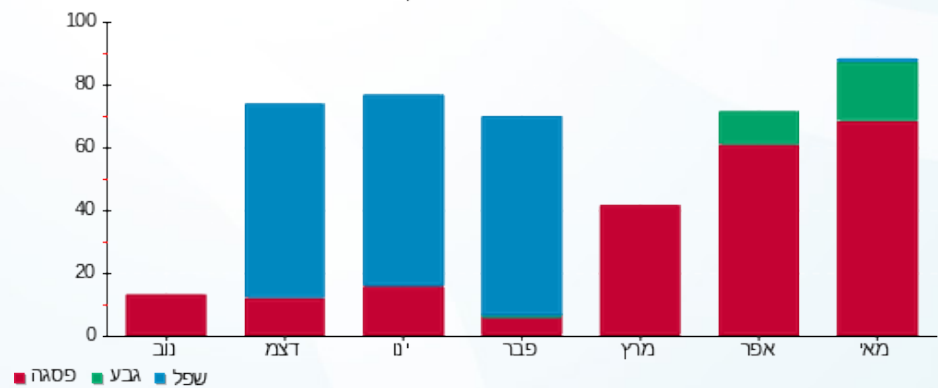



13/06/22

תאריך הפקה:

שם דייר: בניין C - ק.07 יח' 19 - אורון נדל"ן בע"מ  
שם אתר: מרכז עזריאלי חולון

31/05/22

תאריך קריאה נוכחית:

01/05/22

תאריך קריאה קודמת:

לקוח/ה נכבד/ה, אנו מתכבדים להגיש את חישוב צריכת החשמל לתקופה 01/05/22 - 31/05/22:

בניין C - ק.07 יח' 19 - אורון נדל"ן - 12 - (0x0)18029714

סוג תעריף	סוג צריכה	קריאה קודמת	קריאה נוכחית	סה"כ צריכה בקוט"ש	מחיר לקוט"ש בא"ג	סה"כ לתשלום
פרטי חשבון עבור תאריכים:						
777	פסגה	01/05/22	31/05/22	160.75	45.49	73.13 ₪
778	גבע	149.20	174.85	25.65	37.72	9.68 ₪
779	שפל	976.65	1,000.40	23.75	31.20	7.41 ₪

סה"כ לדייר:

פסגה	גבע	שפל	סה"כ	שיא ביקוש
160.75	25.65	23.75	210.15	2.23
73.13 ₪	9.68 ₪	7.41 ₪	90.21 ₪	

סה"כ צריכה

סה"כ לתשלום

0.00 ₪	תשלום קבוע	
0.00 ₪	תשלום עבור גודל חיבור בKVA (0x0)	
90.21 ₪	סה"כ לתשלום	לא כולל מע"מ

התפלגות חיוב בש"ח לפי תע"ז

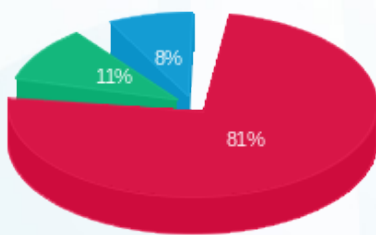

- פסגה (73.13 ₪)
- גבע (9.68 ₪)
- שפל (7.41 ₪)

הסטוריית צריכה בקוט"ש

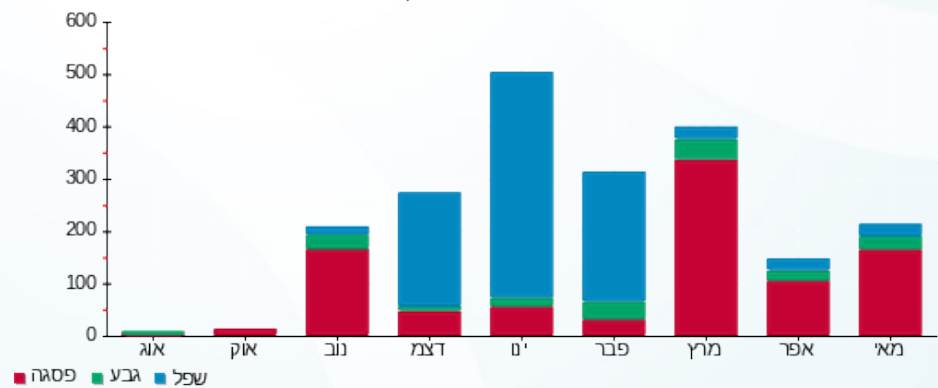

13/06/22 תאריך הפקה:  
 31/05/22 תאריך קריאה נוכחית:  
 01/05/22 תאריך קריאה קודמת:

שם דייר: בניין C - ק.08 - הרץ  
 שם אתר: מרכז עזריאלי חולון

**לקוח/ה נכבד/ה, אנו מתכבדים להגיש את חישוב צריכת החשמל לתקופה 01/05/22 - 31/05/22:**

**בניין C - ק.08 - הרץ - 1 - 17013948(3x400)**

סוג תעריף	סוג צריכה	קריאה קודמת	קריאה נוכחית	סה"כ צריכה בקוט"ש	מחיר לקוט"ש בא"ג	סה"כ לתשלום
פרטי חשבון עבור תאריכים:						
777	פסגה	01/05/22	31/05/22	7,313.90	45.49	3,327.09 ₪
778	גבע	105,434.20	107,751.30	2,317.10	37.72	874.01 ₪
779	שפל	342,536.32	347,632.12	5,095.80	31.20	1,589.89 ₪

סה"כ לדייר:

פסגה	גבע	שפל	סה"כ	שיא ביקוש
7,313.90	2,317.10	5,095.80	14,726.80	
3,327.09 ₪	874.01 ₪	1,589.89 ₪	5,790.99 ₪	

סה"כ צריכה  
 סה"כ לתשלום

214.45 ₪	<b>תשלום קבוע</b>	
73.37 ₪	<b>תשלום עבור גודל חיבור בKVA (3x400)</b>	
6,078.81 ₪	<b>סה"כ לתשלום</b>	<b>לא כולל מע"מ</b>

התפלגות חיוב בש"ח לפי תע"ז

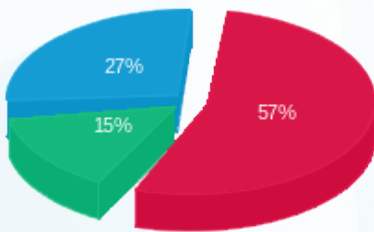

■ פסגה (3,327.09 ₪)  
 ■ גבע (874.01 ₪)  
 ■ שפל (1,589.89 ₪)

הסטוריית צריכה בקוט"ש

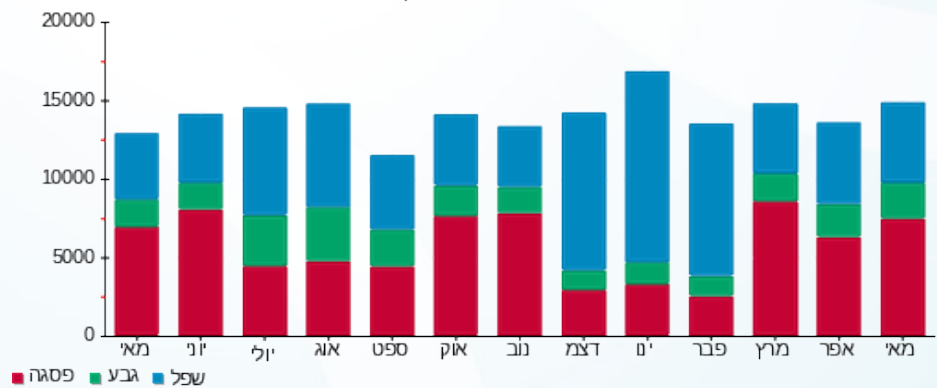

13/06/22 תאריך הפקה:  
 31/05/22 תאריך קריאה נוכחית:  
 01/05/22 תאריך קריאה קודמת:

שם דייר: בניין C - ק.09 - בנק דיסקונט  
 שם אתר: מרכז עזריאלי חולון

**לקוח/ה נכבד/ה, אנו מתכבדים להגיש את חישוב צריכת החשמל לתקופה 01/05/22 - 31/05/22:**

**בנק דיסקונט - 1 - 16193912(3x200)**

סוג תעריף	סוג צריכה	קריאה קודמת	קריאה נוכחית	סה"כ צריכה בקוט"ש	מחיר לקוט"ש בא"ג	סה"כ לתשלום
פרטי חשבון עבור תאריכים:						
777	פסגה	01/05/22	31/05/22	2,059.80	45.49	937.00 ₪
778	גבע	29,309.40	29,851.00	541.60	37.72	204.29 ₪
779	שפל	95,672.00	96,873.40	1,201.40	31.20	374.84 ₪

**סה"כ לדייר:**

פסגה	גבע	שפל	סה"כ	שיא ביקוש
2,059.80	541.60	1,201.40	3,802.80	11.88
937.00 ₪	204.29 ₪	374.84 ₪	1,516.13 ₪	

סה"כ צריכה  
 סה"כ לתשלום

214.45 ₪	<b>תשלום קבוע</b>	
36.69 ₪	<b>תשלום עבור גודל חיבור בKVA (3x200)</b>	
1,767.27 ₪	<b>סה"כ לתשלום</b>	<b>לא כולל מע"מ</b>

התפלגות חיוב בש"ח לפי תעו"ז

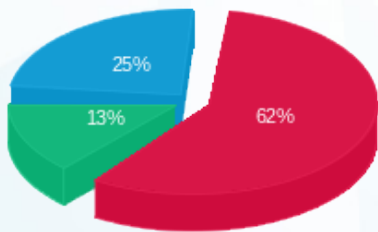

■ פסגה (937.00 ₪)  
 ■ גבע (204.29 ₪)  
 ■ שפל (374.84 ₪)

הסטוריית צריכה בקוט"ש

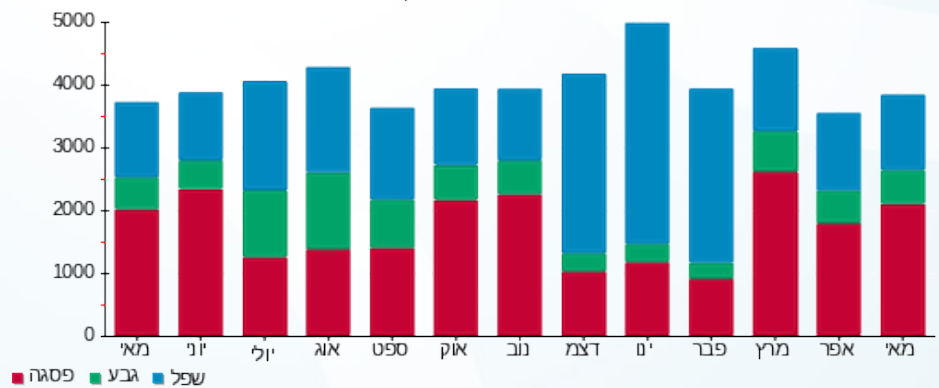

13/06/22 תאריך הפקה:  
 31/05/22 תאריך קריאה נוכחית:  
 01/05/22 תאריך קריאה קודמת:

שם דייר: בניין C - ק.09 - בנק הפועלים  
 שם אתר: מרכז עזריאלי חולון

**לקוח/ה נכבד/ה, אנו מתכבדים להגיש את חישוב צריכת החשמל לתקופה 01/05/22 - 31/05/22:**

בניין C בנק הפועלים ק.9 - 3 - 16193912 (3x200)

סוג תעריף	סוג צריכה	קריאה קודמת	קריאה נוכחית	סה"כ צריכה בקוט"ש	מחיר לקוט"ש בא"ג	סה"כ לתשלום
פרטי חשבון עבור תאריכים:						
777	פסגה	01/05/22	31/05/22	1,408.20	45.49	640.59 ₪
778	גבע	27,237.40	27,822.20	584.80	37.72	220.59 ₪
779	שפל	87,521.80	88,918.20	1,396.40	31.20	435.68 ₪

סה"כ לדייר:

פסגה	גבע	שפל	סה"כ	שיא ביקוש
1,408.20	584.80	1,396.40	3,389.40	11.31
640.59 ₪	220.59 ₪	435.68 ₪	1,296.85 ₪	

סה"כ צריכה  
 סה"כ לתשלום

214.45 ₪	<b>תשלום קבוע</b>	
36.69 ₪	<b>תשלום עבור גודל חיבור בKVA (3x200)</b>	
1,547.99 ₪	<b>סה"כ לתשלום</b>	<b>לא כולל מע"מ</b>

התפלגות חיוב בש"ח לפי תע"ז

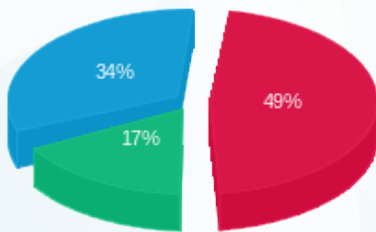

פסגה (640.59 ₪) 49%  
 גבע (220.59 ₪) 34%  
 שפל (435.68 ₪) 17%

הסטוריית צריכה בקוט"ש

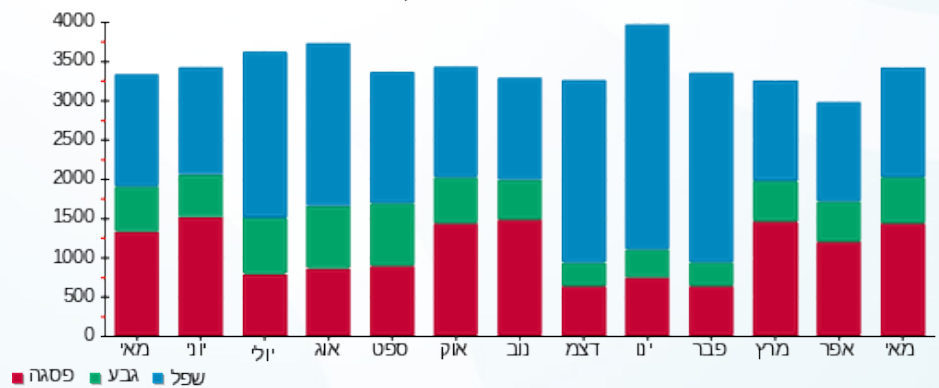

13/06/22 תאריך הפקה:  
 31/05/22 תאריך קריאה נוכחית:  
 01/05/22 תאריך קריאה קודמת:

שם דייר: בניין C - ק.09 - כוכי טבקה  
 שם אתר: מרכז עזריאלי חולון

**לקוח/ה נכבד/ה, אנו מתכבדים להגיש את חישוב צריכת החשמל לתקופה 01/05/22 - 31/05/22:**

כוכי טבקה - 2 - 16193912(3x63)

סה"כ לתשלום	מחיר לקוט"ש בא"ג	סה"כ צריכה בקוט"ש	קריאה נוכחית	קריאה קודמת	סוג צריכה	סוג תעריף
			31/05/22	01/05/22	פרטי חשבון עבור תאריכים:	
183.51 ₪	45.49	403.40	5,563.50	5,160.10	פסגה	777
17.80 ₪	37.72	47.20	1,149.10	1,101.90	גבע	778
17.38 ₪	31.20	55.70	3,948.10	3,892.40	שפל	779

סה"כ לדייר:

שיא ביקוש	סה"כ	שפל	גבע	פסגה	סה"כ צריכה
2.80	506.30	55.70	47.20	403.40	סה"כ לתשלום
	218.69 ₪	17.38 ₪	17.80 ₪	183.51 ₪	

214.45 ₪	<b>תשלום קבוע</b>	
11.56 ₪	<b>תשלום עבור גודל חיבור בKVA (3x63)</b>	
444.69 ₪	<b>סה"כ לתשלום</b>	<b>לא כולל מע"מ</b>

התפלגות חיוב בש"ח לפי תע"ז

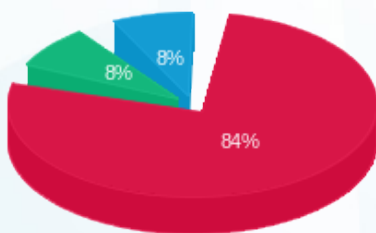

■ פסגה (183.51 ₪)  
 ■ גבע (17.80 ₪)  
 ■ שפל (17.38 ₪)

הסטוריית צריכה בקוט"ש

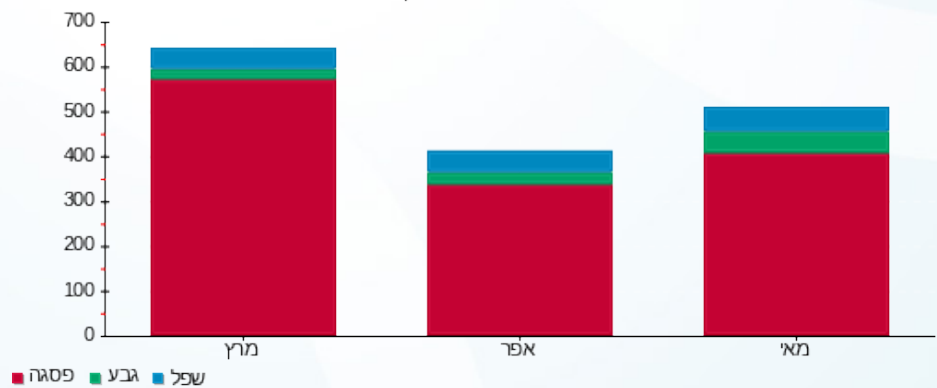

13/06/22 תאריך הפקה:  
 31/05/22 תאריך קריאה נוכחית:  
 01/05/22 תאריך קריאה קודמת:

שם דייר: בניין C - ק.09 - פרמיום מגורים  
 שם אתר: מרכז עזריאלי חולון

**לקוח/ה נכבד/ה, אנו מתכבדים להגיש את חישוב צריכת החשמל לתקופה 01/05/22 - 31/05/22:**

בניין C פרמיום מגורים ק. 9 - 4 - 16193912(3x63)

סוג תעריף	סוג צריכה	קריאה קודמת	קריאה נוכחית	סה"כ צריכה בקוט"ש	מחיר לקוט"ש בא"ג	סה"כ לתשלום
פרטי חשבון עבור תאריכים:						
777	פסגה	01/05/22	31/05/22	300.50	45.49	136.70 ₪
778	גבע	2,030.10	2,054.00	23.90	37.72	9.02 ₪
779	שפל	5,329.40	5,366.10	36.70	31.20	11.45 ₪

סה"כ לדייר:

פסגה	גבע	שפל	סה"כ	שיא ביקוש
300.50	23.90	36.70	361.10	65.93
136.70 ₪	9.02 ₪	11.45 ₪	157.16 ₪	

סה"כ צריכה  
 סה"כ לתשלום

214.45 ₪	<b>תשלום קבוע</b>	
11.56 ₪	<b>תשלום עבור גודל חיבור בKVA (3x63)</b>	
383.17 ₪	<b>סה"כ לתשלום</b>	<b>לא כולל מע"מ</b>

התפלגות חיוב בש"ח לפי תע"ז

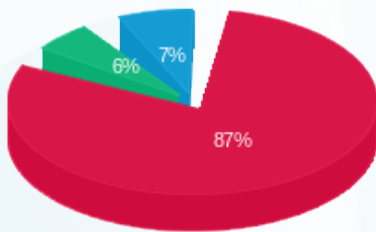

■ פסגה (136.70 ₪)  
 ■ גבע (9.02 ₪)  
 ■ שפל (11.45 ₪)

הסטוריית צריכה בקוט"ש

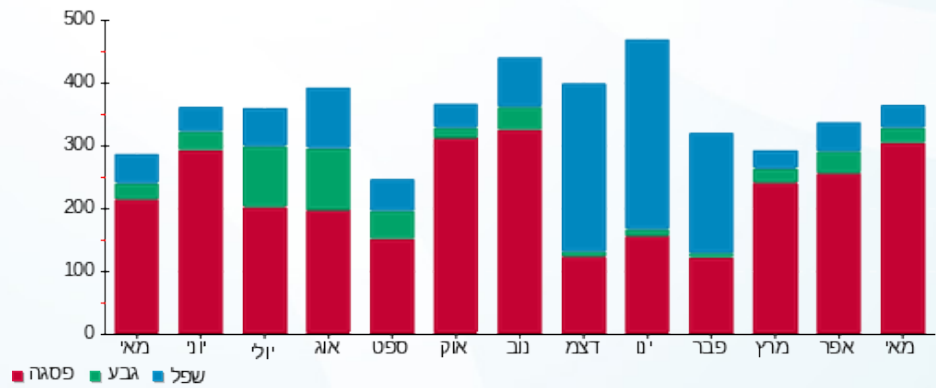

13/06/22 תאריך הפקה:  
 31/05/22 תאריך קריאה נוכחית:  
 01/05/22 תאריך קריאה קודמת:

שם דייר: בניין C - ק.10 - בנק הפועלים  
 שם אתר: מרכז עזריאלי חולון

**לקוח/ה נכבד/ה, אנו מתכבדים להגיש את חישוב צריכת החשמל לתקופה 01/05/22 - 31/05/22:**

**בנק הפועלים קומה 10 - 17013965 (3x160)**

סוג תעריף	סוג צריכה	קריאה קודמת	קריאה נוכחית	סה"כ צריכה בקוט"ש	מחיר לקוט"ש בא"ג	סה"כ לתשלום
פרטי חשבון עבור תאריכים:						
777	פסגה	01/05/22	31/05/22	5,483.80	45.49	2,494.58 ₪
778	גבע	106,003.89	108,304.39	2,300.50	37.72	867.75 ₪
779	שפל	237,324.80	242,745.60	5,420.80	31.20	1,691.29 ₪

**סה"כ לדייר:**

פסגה	גבע	שפל	סה"כ	שיא ביקוש
5,483.80	2,300.50	5,420.80	13,205.10	
2,494.58 ₪	867.75 ₪	1,691.29 ₪	5,053.62 ₪	

סה"כ צריכה  
 סה"כ לתשלום

214.45 ₪	<b>תשלום קבוע</b>	
29.35 ₪	<b>תשלום עבור גודל חיבור בKVA (3x160)</b>	
5,297.42 ₪	<b>סה"כ לתשלום</b>	<b>לא כולל מע"מ</b>

התפלגות חיוב בש"ח לפי תע"ז

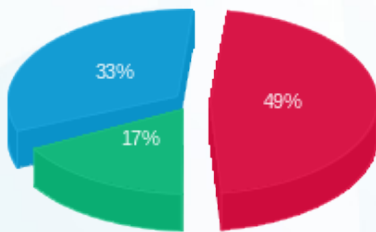

■ פסגה (2,494.58 ₪)  
 ■ גבע (867.75 ₪)  
 ■ שפל (1,691.29 ₪)

הסטוריית צריכה בקוט"ש

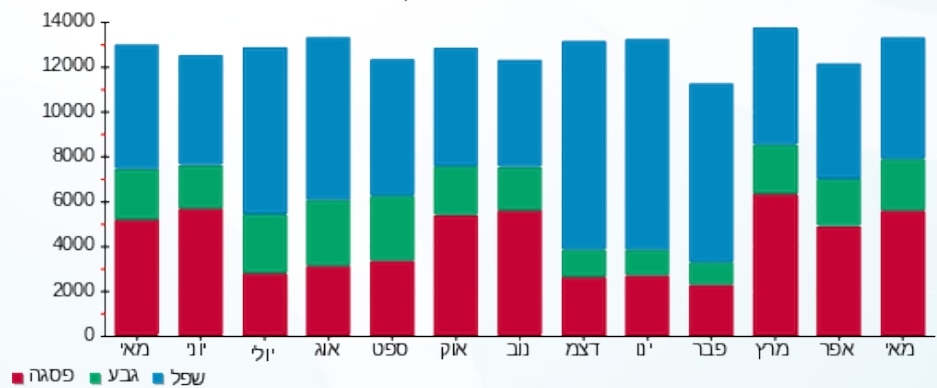



13/06/22

תאריך הפקה:

שם דייר: בניין C - ק.11 יח' 02 - קימיקר בע"מ  
שם אתר: מרכז עזריאלי חולון

31/05/22

תאריך קריאה נוכחית:

01/05/22

תאריך קריאה קודמת:

לקוח/ה נכבד/ה, אנו מתכבדים להגיש את חישוב צריכת החשמל לתקופה 01/05/22 - 31/05/22:

בניין C - קומה 11 יחידה 02 - קימיקר בע"מ - 1 - 18029709(3x25)

סוג תעריף	סוג צריכה	קריאה קודמת	קריאה נוכחית	סה"כ צריכה בקוט"ש	מחיר לקוט"ש בא"ג	סה"כ לתשלום
		01/05/22	31/05/22			
777	פסגה	7,904.30	8,227.00	322.70	45.49	146.80 ₪
778	גבע	1,562.80	1,606.30	43.50	37.72	16.41 ₪
779	שפל	4,198.80	4,246.60	47.80	31.20	14.91 ₪

סה"כ לדייר:

פסגה	גבע	שפל	סה"כ	שיא ביקוש
322.70	43.50	47.80	414.00	3.02
146.80 ₪	16.41 ₪	14.91 ₪	178.12 ₪	

סה"כ צריכה

סה"כ לתשלום

214.45 ₪	תשלום קבוע	
4.59 ₪	תשלום עבור גודל חיבור בKVA (3x25)	
397.15 ₪	סה"כ לתשלום	לא כולל מע"מ

התפלגות חיוב בש"ח לפי תעו"ז

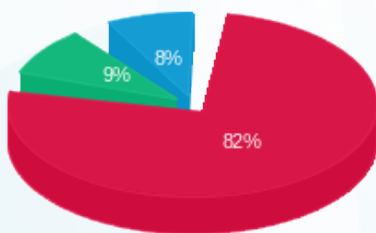

- פסגה (146.80 ₪) 82%
- גבע (16.41 ₪) 9%
- שפל (14.91 ₪) 8%

הסטוריית צריכה בקוט"ש

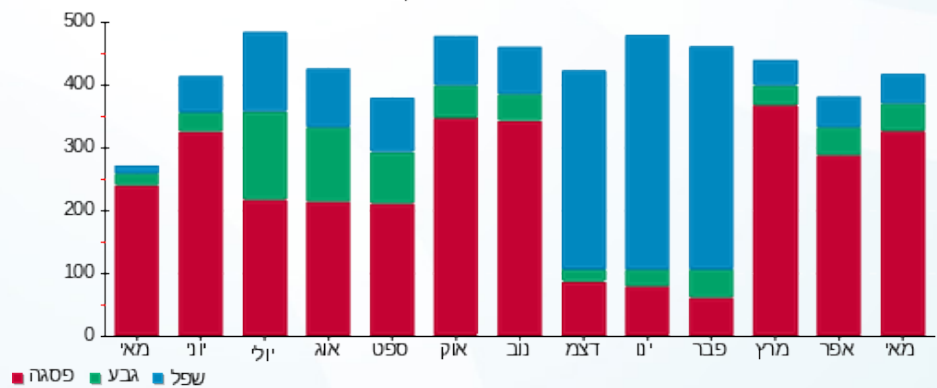



13/06/22

תאריך הפקה:

שם דייר: בניין C - ק.11 יח' 03 - קימיקר בע"מ  
שם אתר: מרכז עזריאלי חולון

31/05/22

תאריך קריאה נוכחית:

01/05/22

תאריך קריאה קודמת:

לקוח/ה נכבד/ה, אנו מתכבדים להגיש את חישוב צריכת החשמל לתקופה 01/05/22 - 31/05/22:

בניין C - קומה 11 יחידה 03 - קימיקר בע"מ - 2 - 18029709(3x40)

סוג תעריף	סוג צריכה	קריאה קודמת	קריאה נוכחית	סה"כ צריכה בקוט"ש	מחיר לקוט"ש בא"ג	סה"כ לתשלום
פרטי חשבון עבור תאריכים:						
777	פסגה	01/05/22	31/05/22	9,232.20	45.49	152.48 ₪
778	גבע	1,348.50	1,392.90	44.40	37.72	16.75 ₪
779	שפל	3,358.30	3,415.70	57.40	31.20	17.91 ₪

סה"כ לדייר:

פסגה	גבע	שפל	סה"כ	שיא ביקוש
335.20	44.40	57.40	437.00	2.79
152.48 ₪	16.75 ₪	17.91 ₪	187.14 ₪	

סה"כ צריכה

סה"כ לתשלום

0.00 ₪	תשלום קבוע	
7.34 ₪	תשלום עבור גודל חיבור בKVA (3x40)	
194.48 ₪	סה"כ לתשלום	לא כולל מע"מ

התפלגות חיוב בש"ח לפי תעו"ז

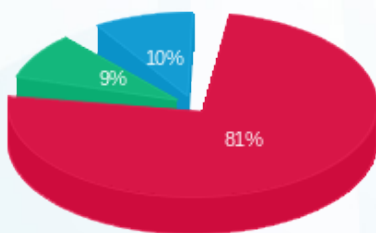

- פסגה (152.48 ₪) 81%
- גבע (16.75 ₪) 9%
- שפל (17.91 ₪) 10%

הסטוריית צריכה בקוט"ש

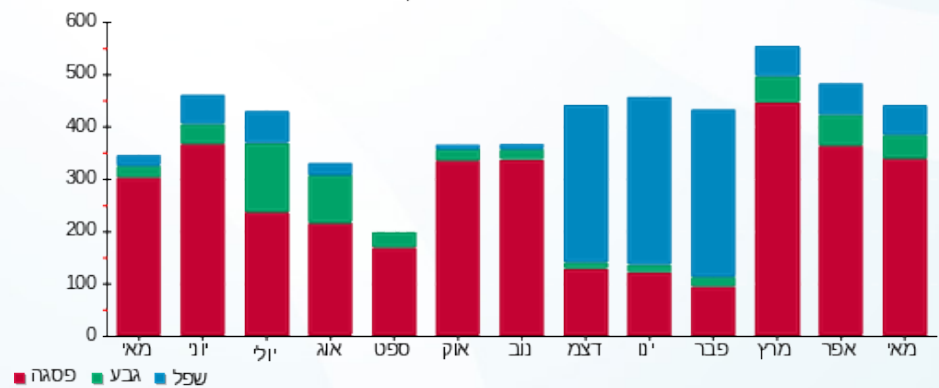



13/06/22

תאריך הפקה:

שם דייר: בניין C - ק.11 יח' 04 - תלפיות סוכנות לביטוח פנסיוני (2012) בע"מ

31/05/22

תאריך קריאה נוכחי:

שם אתר: מרכז עזריאלי חולון

01/05/22

תאריך קריאה קודמת:

לקוח/ה נכבד/ה, אנו מתכבדים להגיש את חישוב צריכת החשמל לתקופה 01/05/22 - 31/05/22:

בניין C - ק.11 יח' 04 - תלפיות סוכנות לביטוח פנסיוני (2012) בע"מ - 3 - 18029709(3x25)

סוג תעריף	סוג צריכה	קריאה קודמת	קריאה נוכחית	סה"כ צריכה בקוט"ש	מחיר לקוט"ש בא"ג	סה"כ לתשלום
פרטי חשבון עבור תאריכים:						
		01/05/22	31/05/22			
777	פסגה	641.20	643.80	2.60	45.49	1.18 ₪
778	גבע	171.90	171.90	0.00	37.72	0.00 ₪
779	שפל	618.60	618.60	0.00	31.20	0.00 ₪

סה"כ לדייר:

פסגה	גבע	שפל	סה"כ	שיא ביקוש
2.60	0.00	0.00	2.60	0.61
1.18 ₪	0.00 ₪	0.00 ₪	1.18 ₪	

סה"כ צריכה

סה"כ לתשלום

0.00 ₪	תשלום קבוע	
4.59 ₪	תשלום עבור גודל חיבור בKVA (3x25)	
5.77 ₪	סה"כ לתשלום	לא כולל מע"מ

התפלגות חיוב בש"ח לפי תעו"ז



- פסגה (1.18 ₪)
- גבע (0.00 ₪)
- שפל (0.00 ₪)

הסטוריית צריכה בקוט"ש

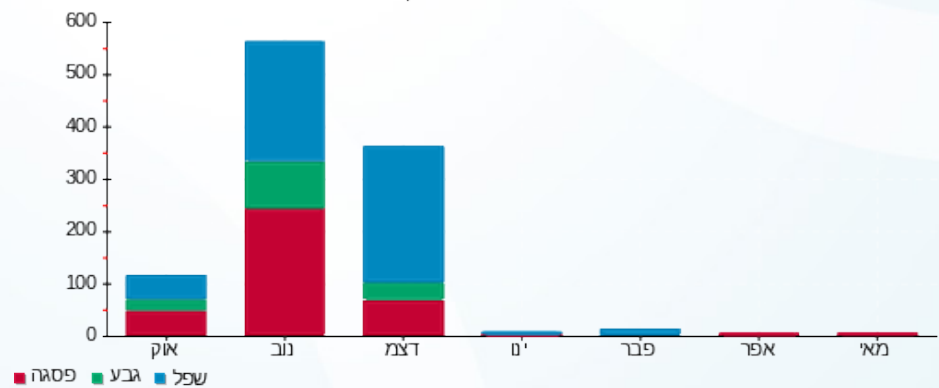

13/06/22 תאריך הפקה:  
 31/05/22 תאריך קריאה נוכחית:  
 01/05/22 תאריך קריאה קודמת:

שם דייר: בניין C - ק.11 יח' 05 - דו.רה.מי  
 שם אתר: מרכז עזריאלי חולון

**לקוח/ה נכבד/ה, אנו מתכבדים להגיש את חישוב צריכת החשמל לתקופה 01/05/22 - 31/05/22:**

בניין C - ק.11 יח' 05 - דו.רה.מי - 4 - 18029709 (3x25)

סוג תעריף	סוג צריכה	קריאה קודמת	קריאה נוכחית	סה"כ צריכה בקוט"ש	מחיר לקוט"ש בא"ג	סה"כ לתשלום
פרטי חשבון עבור תאריכים:						
777	פסגה	01/05/22	31/05/22	214.70	45.49	97.67 ₪
778	גבע	231.50	261.20	29.70	37.72	11.20 ₪
779	שפל	648.50	657.40	8.90	31.20	2.78 ₪

סה"כ לדייר:

פסגה	גבע	שפל	סה"כ	שיא ביקוש
214.70	29.70	8.90	253.30	2.91
97.67 ₪	11.20 ₪	2.78 ₪	111.65 ₪	

סה"כ צריכה  
 סה"כ לתשלום

214.45 ₪	<b>תשלום קבוע</b>	
4.59 ₪	<b>תשלום עבור גודל חיבור בKVA (3x25)</b>	
330.68 ₪	<b>סה"כ לתשלום</b>	<b>לא כולל מע"מ</b>

התפלגות חיוב בש"ח לפי תעו"ז

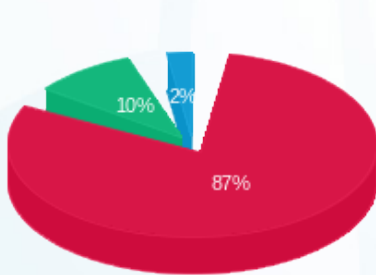

■ פסגה (97.67 ₪)  
 ■ גבע (11.20 ₪)  
 ■ שפל (2.78 ₪)

הסטוריית צריכה בקוט"ש

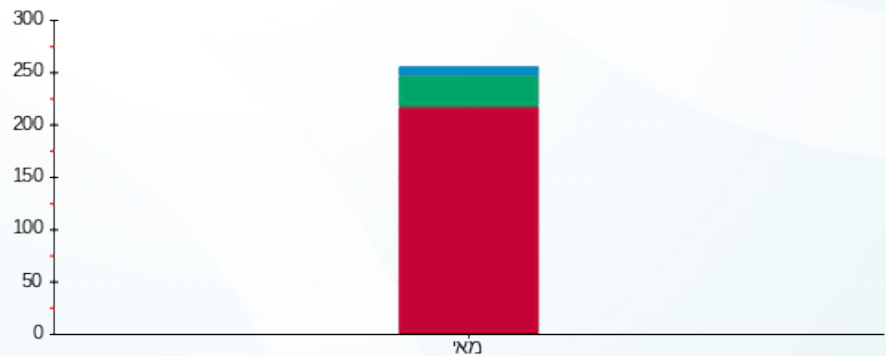

■ פסגה ■ גבע ■ שפל

13/06/22 תאריך הפקה:  
 31/05/22 תאריך קריאה נוכחית:  
 01/05/22 תאריך קריאה קודמת:

שם דייר: בניין C - ק.11 יח' 06 - Deceptive bytes  
 שם אתר: מרכז עזריאלי חולון

**לקוח/ה נכבד/ה, אנו מתכבדים להגיש את חישוב צריכת החשמל לתקופה 01/05/22 - 31/05/22:**

**בניין C - ק.11 יח' 06 - 5 - (3x25)18029709 - deceptive bytes**

סוג תעריף	סוג צריכה	קריאה קודמת	קריאה נוכחית	סה"כ צריכה בקוט"ש	מחיר לקוט"ש בא"ג	סה"כ לתשלום
פרטי חשבון עבור תאריכים:						
777	פסגה	01/05/22	31/05/22	74.30	45.49	33.80 ₪
778	גבע	119.80	129.30	9.50	37.72	3.58 ₪
779	שפל	269.50	282.30	12.80	31.20	3.99 ₪

**סה"כ לדייר:**

פסגה	גבע	שפל	סה"כ	שיא ביקוש
74.30	9.50	12.80	96.60	1.42
33.80 ₪	3.58 ₪	3.99 ₪	41.38 ₪	

סה"כ צריכה  
 סה"כ לתשלום

214.45 ₪	<b>תשלום קבוע</b>	
4.59 ₪	<b>תשלום עבור גודל חיבור בKVA (3x25)</b>	
260.41 ₪	<b>סה"כ לתשלום</b>	<b>לא כולל מע"מ</b>

התפלגות חיוב בש"ח לפי תע"ז

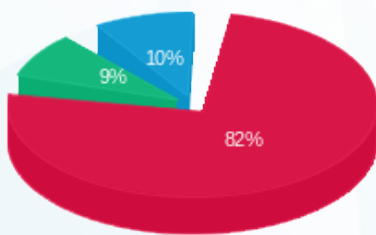

פסגה (33.80 ₪) 82%  
 גבע (3.58 ₪) 10%  
 שפל (3.99 ₪) 9%

הסטוריית צריכה בקוט"ש

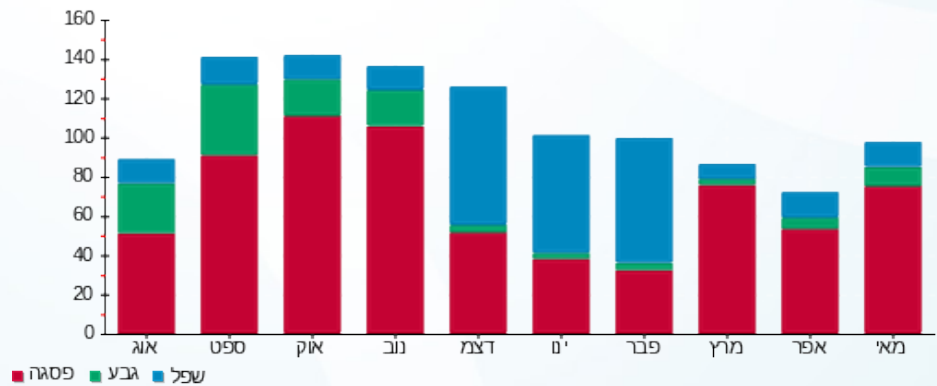



13/06/22

תאריך הפקה:

שם דייר: בניין C - ק.11 יח' 07 - אושרת דרעי  
שם אתר: מרכז עזריאלי חולון

31/05/22

תאריך קריאה נוכחית:

01/05/22

תאריך קריאה קודמת:

לקוח/ה נכבד/ה, אנו מתכבדים להגיש את חישוב צריכת החשמל לתקופה 01/05/22 - 31/05/22:

בניין C - ק.11 יח' 07 - אושרת דרעי - 6 - 18029709 (3x25)

סוג תעריף	סוג צריכה	קריאה קודמת	קריאה נוכחית	סה"כ צריכה בקוט"ש	מחיר לקוט"ש בא"ג	סה"כ לתשלום
פרטי חשבון עבור תאריכים:						
777	פסגה	01/05/22	31/05/22	309.50	45.49	140.79 ₪
778	גבע	213.30	222.30	9.00	37.72	3.39 ₪
779	שפל	862.50	867.50	5.00	31.20	1.56 ₪

סה"כ לדייר:

פסגה	גבע	שפל	סה"כ	שיא ביקוש
309.50	9.00	5.00	323.50	2.98
140.79 ₪	3.39 ₪	1.56 ₪	145.75 ₪	

סה"כ צריכה

סה"כ לתשלום

214.45 ₪	תשלום קבוע	
4.59 ₪	תשלום עבור גודל חיבור בKVA (3x25)	
364.78 ₪	סה"כ לתשלום	לא כולל מע"מ

התפלגות חיוב בש"ח לפי תעו"ז

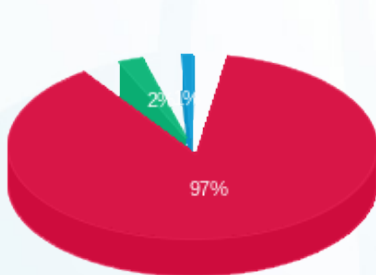

- פסגה (140.79 ₪) 97%
- גבע (3.39 ₪) 2%
- שפל (1.56 ₪) 1%

הסטוריית צריכה בקוט"ש

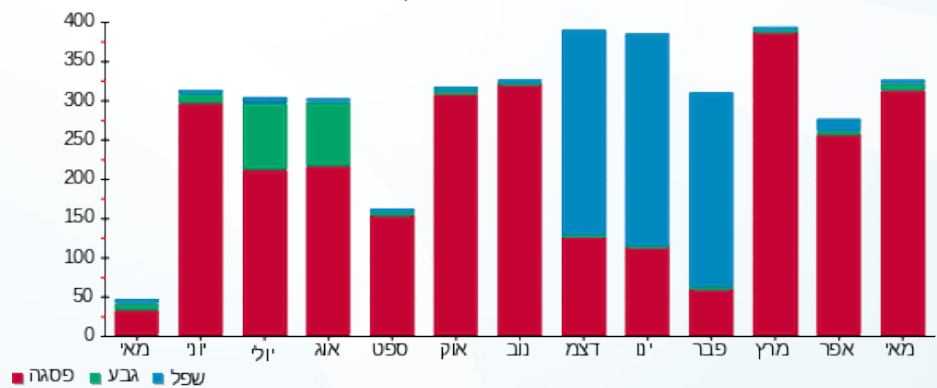



13/06/22

תאריך הפקה:

שם דייר: בניין C - ק.11 יח' 08 + 10 - תלפיות סוכנות לביטוח פנסיוני (2012) בע"מ

31/05/22

תאריך קריאה נוכחית:

שם אתר: מרכז עזריאלי חולון

01/05/22

תאריך קריאה קודמת:

לקוח/ה נכבד/ה, אנו מתכבדים להגיש את חישוב צריכת החשמל לתקופה 01/05/22 - 31/05/22:

בניין C - ק.11 יח' 08 - תלפיות סוכנות לביטוח פנסיוני (2012) בע"מ - 7 - 18029709(3x25)

סוג תעריף	סוג צריכה	קריאה קודמת	קריאה נוכחית	סה"כ צריכה בקוט"ש	מחיר לקוט"ש בא"ג	סה"כ לתשלום
		01/05/22	31/05/22			
פרטי חשבון עבור תאריכים:						
777	פסגה	1,151.50	1,318.90	167.40	45.49	76.15 ₪
778	גבע	112.70	113.90	1.20	37.72	0.45 ₪
779	שפל	525.50	532.50	7.00	31.20	2.18 ₪

בניין C - ק.11 יח' 10 - תלפיות סוכנות לביטוח פנסיוני (2012) בע"מ - 9 - 18029709(3x40)

סוג תעריף	סוג צריכה	קריאה קודמת	קריאה נוכחית	סה"כ צריכה בקוט"ש	מחיר לקוט"ש בא"ג	סה"כ לתשלום
		01/05/22	31/05/22			
פרטי חשבון עבור תאריכים:						
777	פסגה	472.20	582.70	110.50	45.49	50.27 ₪
778	גבע	15.30	16.60	1.30	37.72	0.49 ₪
779	שפל	359.80	362.40	2.60	31.20	0.81 ₪

סה"כ לדירה:

פסגה	גבע	שפל	סה"כ	שיא ביקוש
277.90	2.50	9.60	290.00	2.39
126.42 ₪	0.94 ₪	3.00 ₪	130.35 ₪	

סה"כ צריכה

סה"כ לתשלום

214.45 ₪	תשלום קבוע	
11.92 ₪	תשלום עבור גודל חיבור בKVA (3x65)	
356.73 ₪	סה"כ לתשלום	לא כולל מע"מ

התפלגות חיוב בש"ח לפי תע"ז

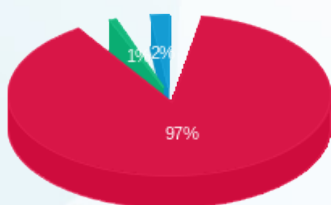

פסגה (126.42 ₪) 97%  
גבע (0.94 ₪) 2%  
שפל (3.00 ₪) 1%

הסטוריית צריכה בקוט"ש

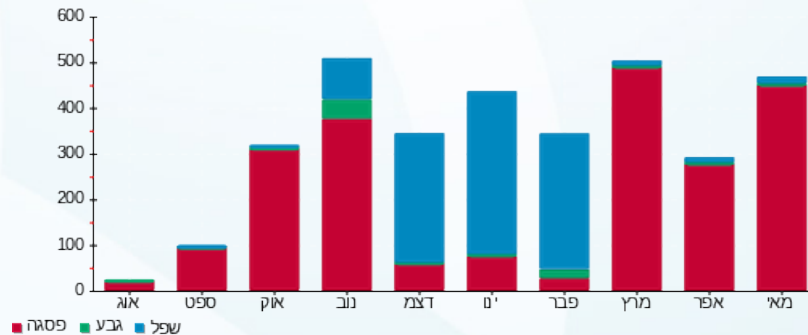

שפל גבע פסגה





13/06/22 תאריך הפקה:  
 31/05/22 תאריך קריאה נוכחי:  
 01/05/22 תאריך קריאה קודמת:

שם דייר: בניין C - ק.11 יח' 09 - Skyiot  
 שם אתר: מרכז עזריאלי חולון

לקוח/ה נכבד/ה, אנו מתכבדים להגיש את חישוב צריכת החשמל לתקופה 01/05/22 - 31/05/22:

בניין C - ק.11 יח' 09 - 8 - Skyiot - (3x40)18029709

סוג תעריף	סוג צריכה	קריאה קודמת	קריאה נוכחית	סה"כ צריכה בקוט"ש	מחיר לקוט"ש בא"ג	סה"כ לתשלום
פרטי חשבון עבור תאריכים:						
777	פסגה	01/05/22	31/05/22	299.80	45.49	136.38 ₪
778	גבע	191.70	261.90	70.20	37.72	26.48 ₪
779	שפל	1,060.30	1,112.10	51.80	31.20	16.16 ₪

סה"כ לדייר:

פסגה	גבע	שפל	סה"כ	שיא ביקוש
299.80	70.20	51.80	421.80	3.64
136.38 ₪	26.48 ₪	16.16 ₪	179.02 ₪	

סה"כ צריכה  
 סה"כ לתשלום

214.45 ₪	תשלום קבוע	
7.34 ₪	תשלום עבור גודל חיבור בKVA (3x40)	
400.81 ₪	סה"כ לתשלום	לא כולל מע"מ

התפלגות חיוב בש"ח לפי תע"ז

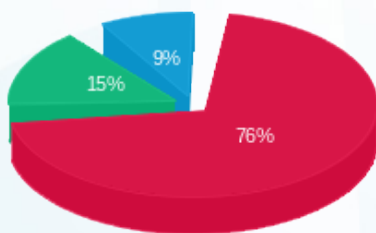

■ פסגה (136.38 ₪)  
 ■ גבע (26.48 ₪)  
 ■ שפל (16.16 ₪)

הסטוריית צריכה בקוט"ש

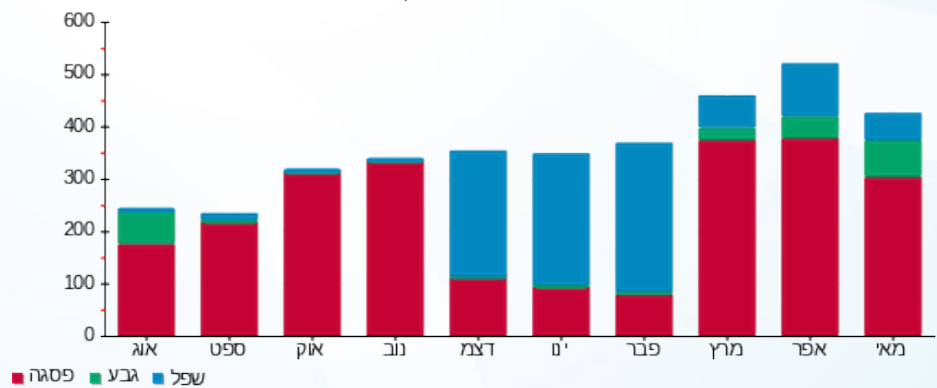



13/06/22

תאריך הפקה:

שם דייר: בניין C - ק.11 יח' 11 - א.י.יעוץ וליווי פיננסי  
שם אתר: מרכז עזריאלי חולון

31/05/22

תאריך קריאה נוכחי:

01/05/22

תאריך קריאה קודמת:

לקוח/ה נכבד/ה, אנו מתכבדים להגיש את חישוב צריכת החשמל לתקופה 01/05/22 - 31/05/22:

בניין C - ק.11 יח' 11 - א.י.יעוץ וליווי פיננסי - 10 - 18029709(3x40)

סוג תעריף	סוג צריכה	קריאה קודמת	קריאה נוכחית	סה"כ צריכה בקוט"ש	מחיר לקוט"ש בא"ג	סה"כ לתשלום
פרטי חשבון עבור תאריכים:						
777	פסגה	01/05/22	31/05/22	333.60	45.49	151.75 ₪
778	גבע	101.00	125.90	24.90	37.72	9.39 ₪
779	שפל	1,040.50	1,061.10	20.60	31.20	6.43 ₪

סה"כ לדיר:

פסגה	גבע	שפל	סה"כ	שיא ביקוש
333.60	24.90	20.60	379.10	3.19
151.75 ₪	9.39 ₪	6.43 ₪	167.57 ₪	

סה"כ צריכה

סה"כ לתשלום

214.45 ₪	תשלום קבוע	
7.34 ₪	תשלום עבור גודל חיבור בKVA (3x40)	
389.36 ₪	סה"כ לתשלום	לא כולל מע"מ

התפלגות חיוב בש"ח לפי תעו"ז

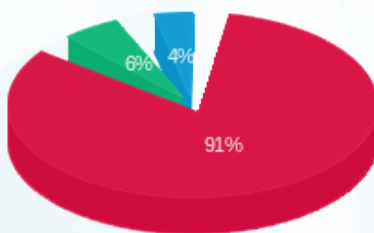

- פסגה (151.75 ₪) 91%
- גבע (9.39 ₪) 6%
- שפל (6.43 ₪) 4%

הסטוריית צריכה בקוט"ש

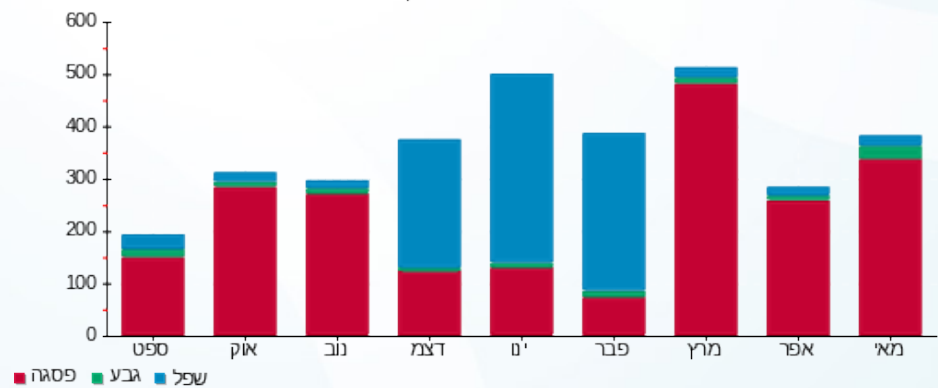



13/06/22

תאריך הפקדה:

שם דייר: בניין C - ק.11 יח' 13 - אנטרופי יועצים  
שם אתר: מרכז עזריאלי חולון

31/05/22

תאריך קריאה נוכחית:

01/05/22

תאריך קריאה קודמת:

לקוח/ה נכבד/ה, אנו מתכבדים להגיש את חישוב צריכת החשמל לתקופה 01/05/22 - 31/05/22:

בניין C - ק.11 יח' 13 - אנטרופי יועצים - 12 - (3x80)18029709

סוג תעריף	סוג צריכה	קריאה קודמת	קריאה נוכחית	סה"כ צריכה בקוט"ש	מחיר לקוט"ש בא"ג	סה"כ לתשלום
פרטי חשבון עבור תאריכים:						
		01/05/22	31/05/22			
777	פסגה	19,846.20	21,011.50	1,165.30	45.49	530.09 ₪
778	גבע	3,656.10	3,741.80	85.70	37.72	32.33 ₪
779	שפל	12,087.90	12,234.60	146.70	31.20	45.77 ₪

סה"כ לדייר:

פסגה	גבע	שפל	סה"כ	שיא ביקוש
1,165.30	85.70	146.70	1,397.70	7.55
₪ 530.09	₪ 32.33	₪ 45.77	₪ 608.19	

סה"כ צריכה

סה"כ לתשלום

214.45 ₪	תשלום קבוע	
14.67 ₪	תשלום עבור גודל חיבור בKVA (3x80)	
837.32 ₪	סה"כ לתשלום	לא כולל מע"מ

התפלגות חיוב בש"ח לפי תעו"ז

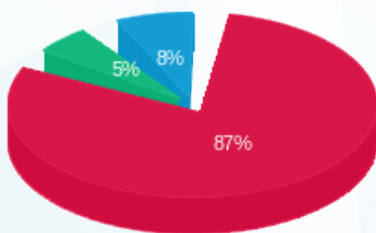

- פסגה (530.09 ₪) - 87%
- גבע (32.33 ₪) - 8%
- שפל (45.77 ₪) - 5%

הסטוריית צריכה בקוט"ש

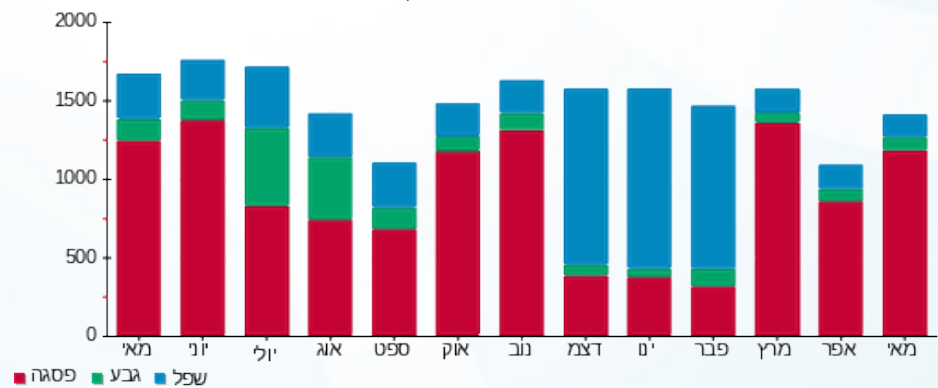

13/06/22

תאריך הפקה:

שם דייר: בניין C - ק.11 יח' 14 - אייחוו טכנולוגיות תוכנה בע"מ  
שם אתר: מרכז עזריאלי חולון

31/05/22

תאריך קריאה נוכחי:

01/05/22

תאריך קריאה קודמת:

לקוח/ה נכבד/ה, אנו מתכבדים להגיש את חישוב צריכת החשמל לתקופה 01/05/22 - 31/05/22:

בניין C - ק.11 יח' 14 - אייחוו טכנולוגיות תוכנה בע"מ - 13 - 18029709(3x80)

סוג תעריף	סוג צריכה	קריאה קודמת	קריאה נוכחית	סה"כ צריכה בקוט"ש	מחיר לקוט"ש בא"ג	סה"כ לתשלום
פרטי חשבון עבור תאריכים:						
777	פסגה	01/05/22	31/05/22	736.20	45.49	334.90 ₪
778	גבע	10,025.30	10,071.90	46.60	37.72	17.58 ₪
779	שפל	28,604.30	28,686.30	82.00	31.20	25.58 ₪

סה"כ לדייר:

פסגה	גבע	שפל	סה"כ	שיא ביקוש
736.20	46.60	82.00	864.80	5.80
334.90 ₪	17.58 ₪	25.58 ₪	378.06 ₪	

סה"כ צריכה

סה"כ לתשלום

214.45 ₪	תשלום קבוע	
14.67 ₪	תשלום עבור גודל חיבור בKVA (3x80)	
607.18 ₪	סה"כ לתשלום	לא כולל מע"מ

התפלגות חיוב בש"ח לפי תעו"ז

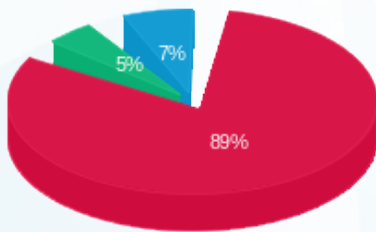

- פסגה (₪ 334.90) 89%
- גבע (₪ 17.58) 7%
- שפל (₪ 25.58) 5%

הסטוריית צריכה בקוט"ש

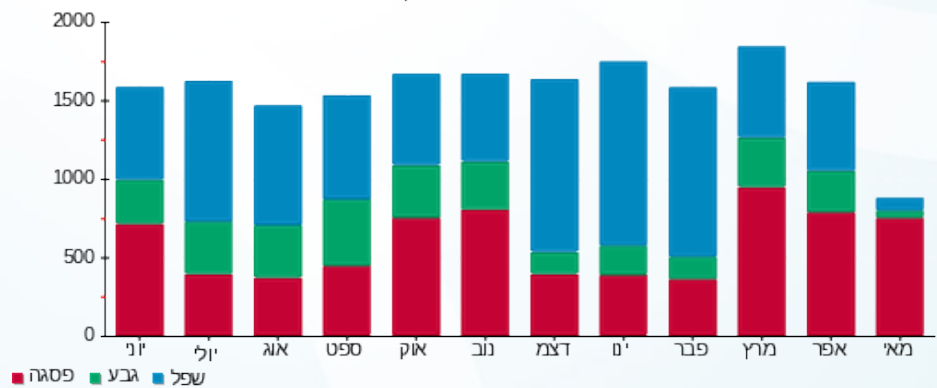



13/06/22

תאריך הפקה:

שם דייר: בניין C - ק.12 - שובל

31/05/22

תאריך קריאה נוכחית:

שם אתר: מרכז עזריאלי חולון

01/05/22

תאריך קריאה קודמת:

לקוח/ה נכבד/ה, אנו מתכבדים להגיש את חישוב צריכת החשמל לתקופה 01/05/22 - 31/05/22:

בניין C שובל ק.12 - 17013983 (3x400)

סוג תעריף	סוג צריכה	קריאה קודמת	קריאה נוכחית	סה"כ צריכה בקוט"ש	מחיר לקוט"ש בא"ג	סה"כ לתשלום
פרטי חשבון עבור תאריכים:						
		01/05/22	31/05/22			
777	פסגה	159,806.50	164,394.00	4,587.50	45.49	2,086.85 ₪
778	גבע	38,426.90	39,028.40	601.50	37.72	226.89 ₪
779	שפל	122,849.00	123,920.70	1,071.70	31.20	334.37 ₪

סה"כ לדיר:

פסגה	גבע	שפל	סה"כ	שיא ביקוש
4,587.50	601.50	1,071.70	6,260.70	
2,086.85 ₪	226.89 ₪	334.37 ₪	2,648.11 ₪	

סה"כ צריכה

סה"כ לתשלום

0.00 ₪	<b>תשלום קבוע</b>	
73.37 ₪	<b>תשלום עבור גודל חיבור בKVA (3x400)</b>	
2,721.48 ₪	<b>סה"כ לתשלום</b>	<b>לא כולל מע"מ</b>

התפלגות חיוב בש"ח לפי תעו"ז

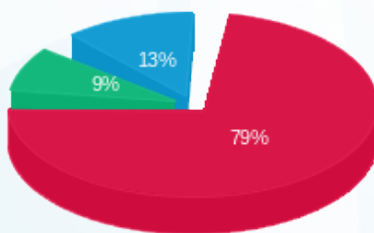

- פסגה (2,086.85 ₪)
- גבע (226.89 ₪)
- שפל (334.37 ₪)

הסטוריית צריכה בקוט"ש

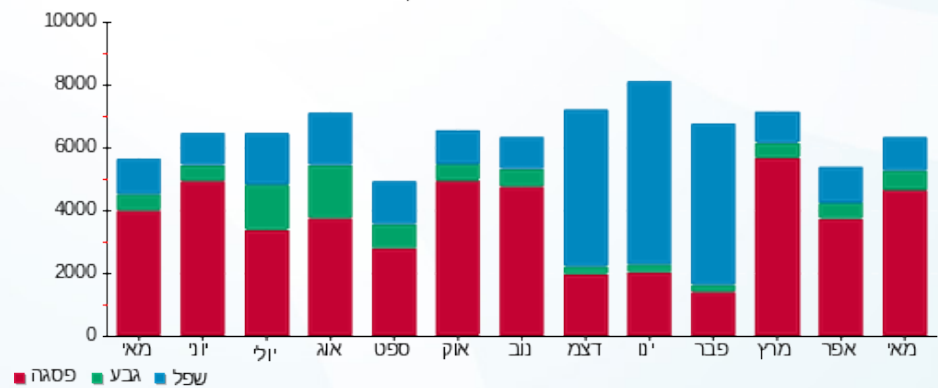



13/06/22

תאריך הפקה:

שם דייר: בניין C - קפה לנדזור

31/05/22

תאריך קריאה נוכחית:

שם אתר: מרכז עזריאלי חולון

01/05/22

תאריך קריאה קודמת:

לקוח/ה נכבד/ה, אנו מתכבדים להגיש את חישוב צריכת החשמל לתקופה 01/05/22 - 31/05/22:

בניין C קפה לנדזור - 5 - 13044085 (3x160)

סוג תעריף	סוג צריכה	קריאה קודמת	קריאה נוכחית	סה"כ צריכה בקוט"ש	מחיר לקוט"ש בא"ג	סה"כ לתשלום
פרטי חשבון עבור תאריכים:						
		01/05/22	31/05/22			
777	פסגה	246,759.20	254,564.80	7,805.60	45.49	3,550.77 ₪
778	גבע	115,065.40	118,085.20	3,019.80	37.72	1,139.07 ₪
779	שפל	261,497.40	264,827.80	3,330.40	31.20	1,039.08 ₪

סה"כ לדייר:

פסגה	גבע	שפל	סה"כ	שיא ביקוש
7,805.60	3,019.80	3,330.40	14,155.80	48.33
3,550.77 ₪	1,139.07 ₪	1,039.08 ₪	5,728.92 ₪	

סה"כ צריכה

סה"כ לתשלום

214.45 ₪	<b>תשלום קבוע</b>	
29.35 ₪	<b>תשלום עבור גודל חיבור בKVA (3x160)</b>	
5,972.72 ₪	<b>סה"כ לתשלום</b>	<b>לא כולל מע"מ</b>

התפלגות חיוב בש"ח לפי תע"ז

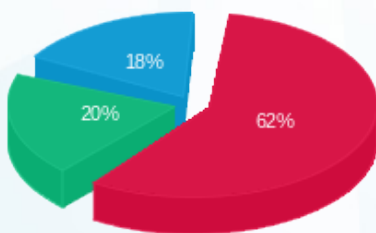

- פסגה (3,550.77 ₪) - 62%
- גבע (1,139.07 ₪) - 20%
- שפל (1,039.08 ₪) - 18%

הסטוריית צריכה בקוט"ש

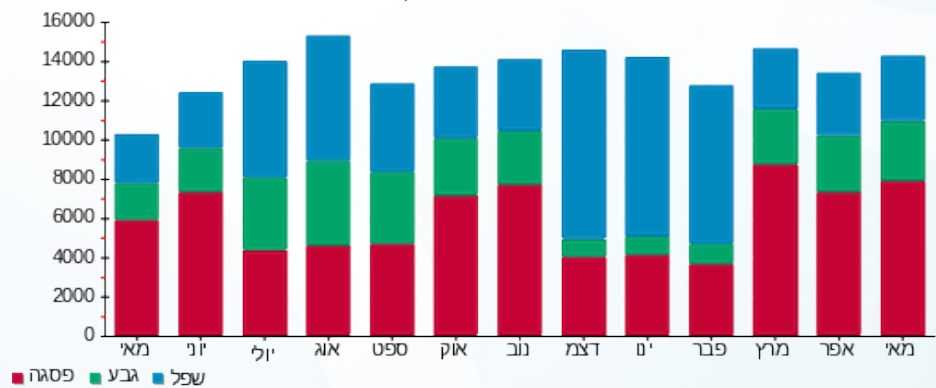



13/06/22

תאריך הפקה:

**שם דייר:** בנין C מיזוג אוויר  
**שם אתר:** מרכז עזריאלי חולון

31/05/22

תאריך קריאה נוכחית:

01/05/22

תאריך קריאה קודמת:

**לקוח/ה נכבד/ה, אנו מתכבדים להגיש את חישוב צריכת החשמל לתקופה 01/05/22 - 31/05/22:**
**בנין C צילר מא - 8 - 13044085**

סוג תעריף	סוג צריכה	קריאה קודמת	קריאה נוכחית	סה"כ צריכה בקוט"ש	מחיר לקוט"ש בא"ג	סה"כ לתשלום
			31/05/22	01/05/22	פרטי חשבון עבור תאריכים:	
777	פסגה	0.00	0.00	0.00	45.49	0.00 ₪
778	גבע	0.00	0.00	0.00	37.72	0.00 ₪
779	שפל	0.00	0.00	0.00	31.20	0.00 ₪

**בנין C ראשי לוח ACFP-C1 יטאות+משאבות - 1 - 15091187**

סוג תעריף	סוג צריכה	קריאה קודמת	קריאה נוכחית	סה"כ צריכה בקוט"ש	מחיר לקוט"ש בא"ג	סה"כ לתשלום
			31/05/22	01/05/22	פרטי חשבון עבור תאריכים:	
777	פסגה	476,696.00	491,324.80	14,628.80	45.49	6,654.64 ₪
778	גבע	168,392.00	172,358.40	3,966.40	37.72	1,496.13 ₪
779	שפל	578,420.80	588,204.80	9,784.00	31.20	3,052.61 ₪

**בנין C ראשי לוח ACFP-C2 יטאות+משאבות - 2 - 15091187**

סוג תעריף	סוג צריכה	קריאה קודמת	קריאה נוכחית	סה"כ צריכה בקוט"ש	מחיר לקוט"ש בא"ג	סה"כ לתשלום
			31/05/22	01/05/22	פרטי חשבון עבור תאריכים:	
777	פסגה	138,298.80	143,012.10	4,713.30	45.49	2,144.08 ₪
778	גבע	72,445.50	73,844.40	1,398.90	37.72	527.67 ₪
779	שפל	235,076.70	238,035.30	2,958.60	31.20	923.08 ₪

**בנין C צילר 3 - 3 - 15091196**

סוג תעריף	סוג צריכה	קריאה קודמת	קריאה נוכחית	סה"כ צריכה בקוט"ש	מחיר לקוט"ש בא"ג	סה"כ לתשלום
			31/05/22	01/05/22	פרטי חשבון עבור תאריכים:	
777	פסגה	591,164.00	591,220.00	56.00	45.49	25.47 ₪
778	גבע	188,830.00	188,830.00	0.00	37.72	0.00 ₪
779	שפל	436,686.00	436,686.00	0.00	31.20	0.00 ₪





**בניין C צילר 4 - 4 - 15091196**

סה"כ לתשלום	מחיר לקוט"ש בא"ג	סה"כ צריכה בקוט"ש	קריאה נוכחית	קריאה קודמת	סוג צריכה	סוג תעריף
			31/05/22	01/05/22	פרטי חשבון עבור תאריכים:	
5.46 ₪	45.49	12.00	190,174.80	190,162.80	פסגה	777
0.00 ₪	37.72	0.00	112,692.00	112,692.00	גבע	778
0.00 ₪	31.20	0.00	301,521.60	301,521.60	שפל	779

**בניין C צילר 2 - 1 - 16193925**

סה"כ לתשלום	מחיר לקוט"ש בא"ג	סה"כ צריכה בקוט"ש	קריאה נוכחית	קריאה קודמת	סוג צריכה	סוג תעריף
			31/05/22	01/05/22	פרטי חשבון עבור תאריכים:	
0.00 ₪	45.49	0.00	453,446.00	453,446.00	פסגה	777
0.00 ₪	37.72	0.00	152,278.00	152,278.00	גבע	778
0.00 ₪	31.20	0.00	265,560.00	265,560.00	שפל	779

**בניין C צילר 1 - 2 - 16225069**

סה"כ לתשלום	מחיר לקוט"ש בא"ג	סה"כ צריכה בקוט"ש	קריאה נוכחית	קריאה קודמת	סוג צריכה	סוג תעריף
			31/05/22	01/05/22	פרטי חשבון עבור תאריכים:	
27,103.85 ₪	45.49	59,582.00	696,344.00	636,762.00	פסגה	777
4,926.23 ₪	37.72	13,060.00	178,172.00	165,112.00	גבע	778
6,090.86 ₪	31.20	19,522.00	211,750.00	192,228.00	שפל	779

**סה"כ לדיר:**

שיא ביקוש	סה"כ	שפל	גבע	פסגה
3,846.60	129,682.00	32,264.60	18,425.30	78,992.10
	52,950.08 ₪	10,066.56 ₪	6,950.02 ₪	35,933.51 ₪

סה"כ צריכה  
סה"כ לתשלום

0.00 ₪	תשלום קבוע	
52,950.08 ₪	סה"כ לתשלום	לא כולל מע"מ

התפלגות חיוב בש"ח לפי תע"ז

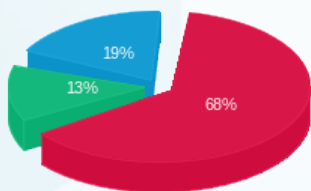

פסגה (35,933.51 ₪)  
גבע (6,950.02 ₪)  
שפל (10,066.56 ₪)

הסטוריית צריכה בקוט"ש

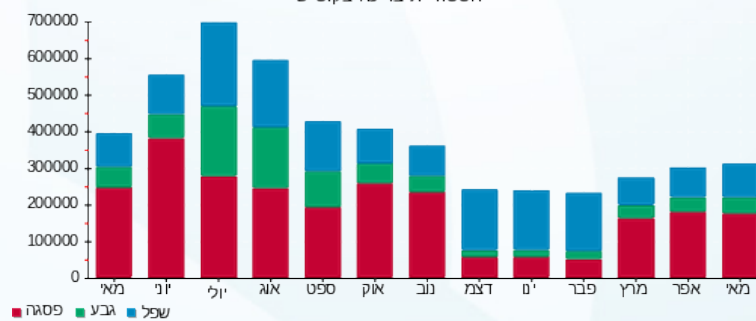



13/06/22

תאריך הפקה:

שם דייר: בנין D - אוויה - שלט

31/05/22

תאריך קריאה נוכחית:

שם אתר: מרכז עזריאלי חולון

01/05/22

תאריך קריאה קודמת:

לקוח/ה נכבד/ה, אנו מתכבדים להגיש את חישוב צריכת החשמל לתקופה 01/05/22 - 31/05/22:

בנין D - אוויה - שלט (1 - 15091199) (1x16) - R)

סוג תעריף	סוג צריכה	קריאה קודמת	קריאה נוכחית	סה"כ צריכה בקוט"ש	מחיר לקוט"ש בא"ג	סה"כ לתשלום
פרטי חשבון עבור תאריכים:						
777	פסגה	01/05/22	31/05/22	9.10	45.49	4.14 ₪
778	גבע	234.85	238.60	3.75	37.72	1.41 ₪
779	שפל	3,224.65	3,287.90	63.25	31.20	19.73 ₪

סה"כ לדייר:

פסגה	גבע	שפל	סה"כ	שיא ביקוש
9.10	3.75	63.25	76.10	0.21
4.14 ₪	1.41 ₪	19.73 ₪	25.29 ₪	

סה"כ צריכה

סה"כ לתשלום

0.00 ₪	<b>תשלום קבוע</b>	
0.98 ₪	<b>תשלום עבור גודל חיבור בKVA (1x16)</b>	
26.27 ₪	<b>סה"כ לתשלום</b>	<b>לא כולל מע"מ</b>

התפלגות חיוב בש"ח לפי תעו"ז

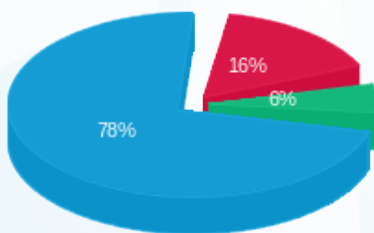

- פסגה (4.14 ₪) - 78%
- גבע (1.41 ₪) - 16%
- שפל (19.73 ₪) - 6%

הסטוריית צריכה בקוט"ש

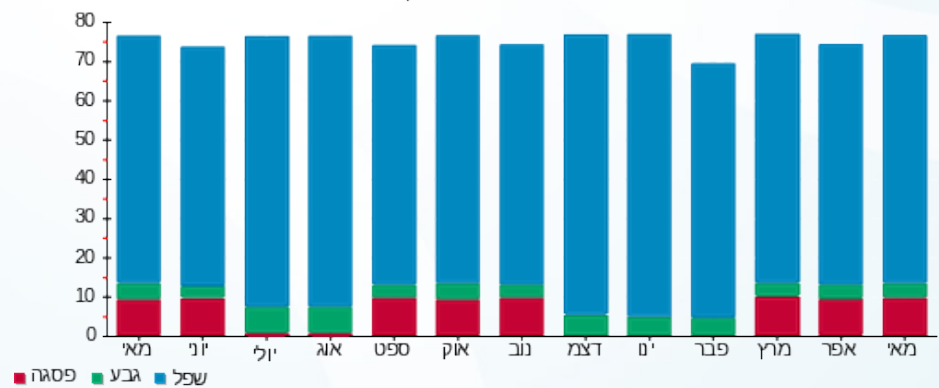



13/06/22

תאריך הפקדה:

שם דייר: בנין D - בר סלטים  
שם אתר: מרכז עזריאלי חולון

31/05/22

תאריך קריאה נוכחית:

01/05/22

תאריך קריאה קודמת:

לקוח/ה נכבד/ה, אנו מתכבדים להגיש את חישוב צריכת החשמל לתקופה 01/05/22 - 31/05/22:

בנין D בר סלטים - 4 - 13044090(3x63)

סה"כ לתשלום	מחיר לקוט"ש בא"ג	סה"כ צריכה בקוט"ש	קריאה נוכחית	קריאה קודמת	סוג צריכה	סוג תעריף
			31/05/22	01/05/22		פרטי חשבון עבור תאריכים:
₪ 458.99	45.49	1,009.00	31,948.50	30,939.50	פסגה	777
₪ 73.21	37.72	194.10	9,164.60	8,970.50	גבע	778
₪ 132.41	31.20	424.40	30,389.70	29,965.30	שפל	779

סה"כ לדייר:

שיא ביקוש	סה"כ	שפל	גבע	פסגה
9.43	1,627.50	424.40	194.10	1,009.00
	₪ 664.62	₪ 132.41	₪ 73.21	₪ 458.99

סה"כ צריכה

סה"כ לתשלום

₪ 214.45	<b>תשלום קבוע</b>	
₪ 11.56	<b>תשלום עבור גודל חיבור בKVA (3x63)</b>	
₪ 890.63	<b>סה"כ לתשלום</b>	<b>לא כולל מע"מ</b>

התפלגות חיוב בש"ח לפי תעו"ז

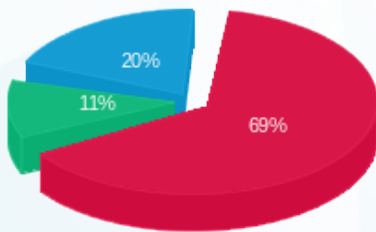

- פסגה (₪ 458.99)
- גבע (₪ 73.21)
- שפל (₪ 132.41)

הסטוריית צריכה בקוט"ש

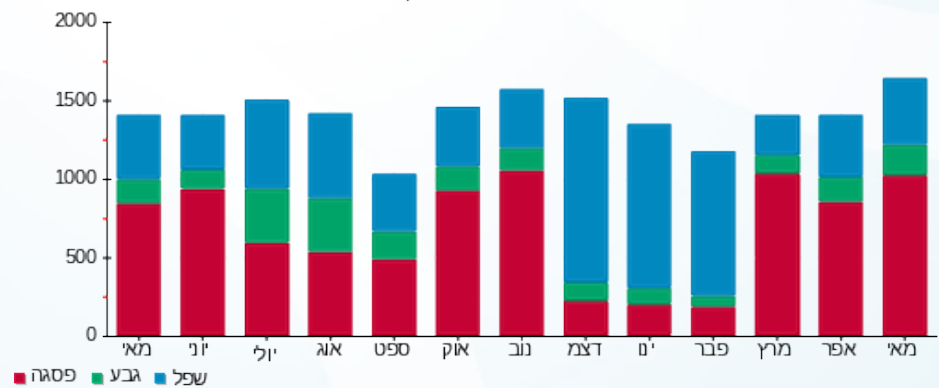

- פסגה
- גבע
- שפל





13/06/22 תאריך הפקה:  
 31/05/22 תאריך קריאה נוכחית:  
 01/05/22 תאריך קריאה קודמת:

שם דייר: בנין D - המאפה של רוני  
 שם אתר: מרכז עזריאלי חולון

לקוח/ה נכבד/ה, אנו מתכבדים להגיש את חישוב צריכת החשמל לתקופה 01/05/22 - 31/05/22:

בנין D - המאפה של רוני - 12 - (3x160)13044090

סה"כ לתשלום	מחיר לקוט"ש בא"ג	סה"כ צריכה בקוט"ש	קריאה נוכחית	קריאה קודמת	סוג צריכה	סוג תעריף
			31/05/22	01/05/22		פרטי חשבון עבור תאריכים:
₪ 671.61	45.49	1,476.40	21,770.00	20,293.60	פסגה	777
₪ 138.73	37.72	367.80	9,241.20	8,873.40	גבע	778
₪ 269.26	31.20	863.00	26,304.80	25,441.80	שפל	779

סה"כ לדייר:

שיא ביקוש	סה"כ	שפל	גבע	פסגה
12.89	2,707.20	863.00	367.80	1,476.40
	₪ 1,079.60	₪ 269.26	₪ 138.73	₪ 671.61

סה"כ צריכה

סה"כ לתשלום

₪ 214.45	<b>תשלום קבוע</b>	
₪ 29.35	<b>תשלום עבור גודל חיבור בKVA (3x160)</b>	
₪ 1,323.40	<b>סה"כ לתשלום</b>	<b>לא כולל מע"מ</b>

התפלגות חיוב בש"ח לפי תעו"ז

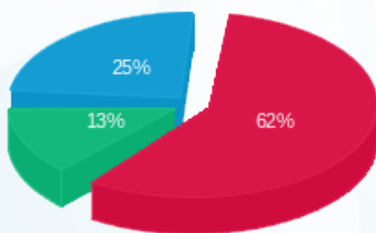

■ פסגה (₪ 671.61)  
 ■ גבע (₪ 138.73)  
 ■ שפל (₪ 269.26)

הסטוריית צריכה בקוט"ש

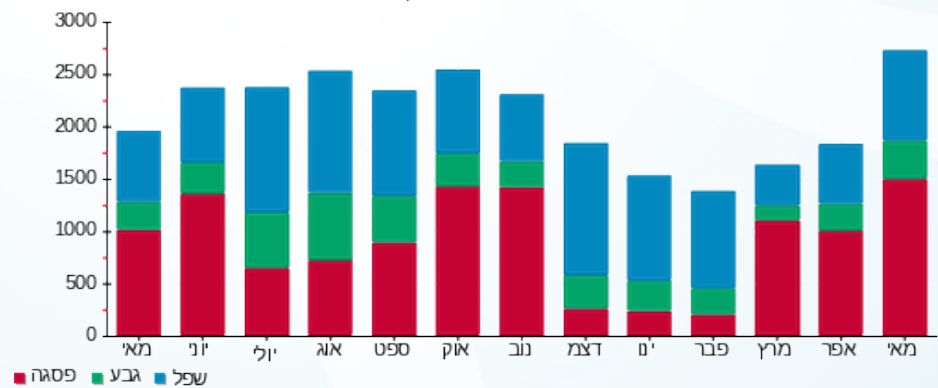

13/06/22 תאריך הפקה:  
 31/05/22 תאריך קריאה נוכחית:  
 01/05/22 תאריך קריאה קודמת:

שם דייר: בנין D - הפניקס - שלט  
 שם אתר: מרכז עזריאלי חולון

**לקוח/ה נכבד/ה, אנו מתכבדים להגיש את חישוב צריכת החשמל לתקופה 01/05/22 - 31/05/22:**

**בנין D - הפניקס - שלט - 10 - 15091199(1x16)**

סה"כ לתשלום	מחיר לקוט"ש בא"ג	סה"כ צריכה בקוט"ש	קריאה נוכחית	קריאה קודמת	סוג צריכה	סוג תעריף
			31/05/22	01/05/22	פרטי חשבון עבור תאריכים:	
₪ 6.12	45.49	13.45	578.65	565.20	פסגה	777
₪ 2.06	37.72	5.45	403.75	398.30	גבע	778
₪ 29.02	31.20	93.00	5,615.90	5,522.90	שפל	779

**סה"כ לדייר:**

שיא ביקוש	סה"כ	שפל	גבע	פסגה	סה"כ צריכה
0.31	111.90	93.00	5.45	13.45	סה"כ לתשלום
	₪ 37.19	₪ 29.02	₪ 2.06	₪ 6.12	

₪ 214.45	<b>תשלום קבוע</b>	
₪ 0.98	<b>תשלום עבור גודל חיבור בKVA (1x16)</b>	
₪ 252.62	<b>סה"כ לתשלום</b>	<b>לא כולל מע"מ</b>

התפלגות חיוב בש"ח לפי תעו"ז

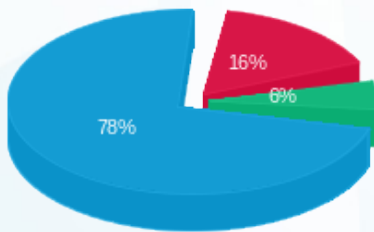

פסגה (₪ 6.12) ■  
 גבע (₪ 2.06) ■  
 שפל (₪ 29.02) ■

הסטוריית צריכה בקוט"ש

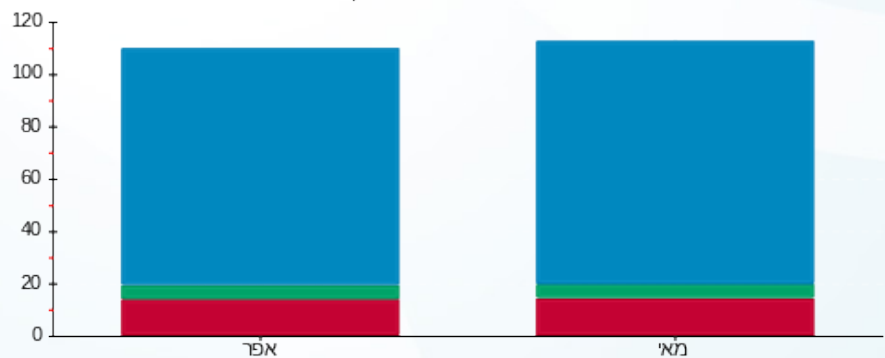

פסגה ■ גבע ■ שפל





13/06/22

תאריך הפקה:

שם דייר: בניין D - חברת כנס - שלט

31/05/22

תאריך קריאה נוכחית:

שם אתר: מרכז עזריאלי חולון

01/05/22

תאריך קריאה קודמת:

לקוח/ה נכבד/ה, אנו מתכבדים להגיש את חישוב צריכת החשמל לתקופה 01/05/22 - 31/05/22:

בניין D - חברת כנס - שלט - 4 - 15091198 (3x16)

סוג תעריף	סוג צריכה	קריאה קודמת	קריאה נוכחית	סה"כ צריכה בקוט"ש	מחיר לקוט"ש בא"ג	סה"כ לתשלום
פרטי חשבון עבור תאריכים:						
777	פסגה	01/05/22	31/05/22	17.50	45.49	7.96 ₪
778	גבע	296.60	303.75	7.15	37.72	2.70 ₪
779	שפל	4,398.15	4,522.90	124.75	31.20	38.92 ₪

סה"כ לדייר:

פסגה	גבע	שפל	סה"כ	שיא ביקוש
17.50	7.15	124.75	149.40	0.41
7.96 ₪	2.70 ₪	38.92 ₪	49.58 ₪	

סה"כ צריכה

סה"כ לתשלום

0.00 ₪	<b>תשלום קבוע</b>	
2.93 ₪	<b>תשלום עבור גודל חיבור בKVA (3x16)</b>	
52.51 ₪	<b>סה"כ לתשלום</b>	<b>לא כולל מע"מ</b>

התפלגות חיוב בש"ח לפי תע"ז

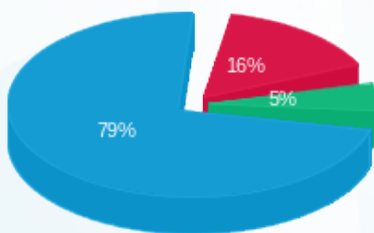

- פסגה (7.96 ₪) - 79%
- גבע (2.70 ₪) - 16%
- שפל (38.92 ₪) - 5%

הסטוריית צריכה בקוט"ש

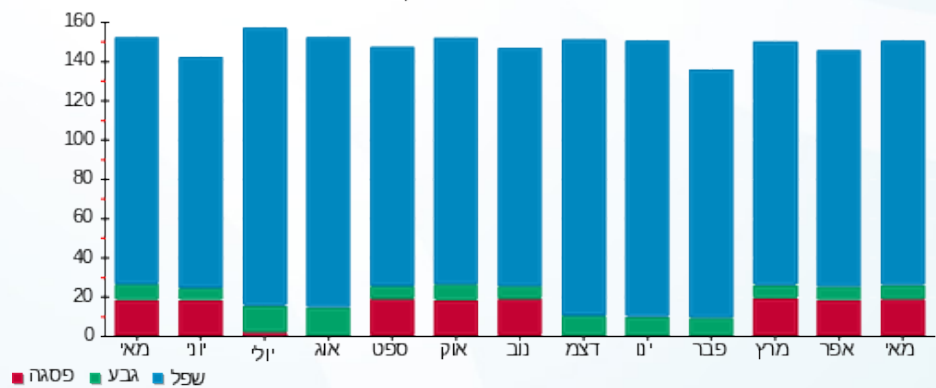

- פסגה
- גבע
- שפל



13/06/22 תאריך הפקה:  
 31/05/22 תאריך קריאה נוכחית:  
 01/05/22 תאריך קריאה קודמת:

שם דייר: בניין D - חוצה ישראל - שלט  
 שם אתר: מרכז עזריאלי חולון

לקוח/ה נכבד/ה, אנו מתכבדים להגיש את חישוב צריכת החשמל לתקופה 01/05/22 - 31/05/22:

בניין D - חוצה ישראל - שלט - 12 - 15091199 (1x16)

סוג תעריף	סוג צריכה	קריאה קודמת	קריאה נוכחית	סה"כ צריכה בקוט"ש	מחיר לקוט"ש בא"ג	סה"כ לתשלום
פרטי חשבון עבור תאריכים:						
777	פסגה	01/05/22	31/05/22	45.20	45.49	20.56 ₪
778	גבע	376.30	394.70	18.40	37.72	6.94 ₪
779	שפל	5,789.95	6,098.20	308.25	31.20	96.17 ₪

סה"כ לדייר:

פסגה	גבע	שפל	סה"כ	שיא ביקוש
45.20	18.40	308.25	371.85	1.06
20.56 ₪	6.94 ₪	96.17 ₪	123.68 ₪	

סה"כ צריכה  
 סה"כ לתשלום

0.00 ₪	תשלום קבוע	
0.98 ₪	תשלום עבור גודל חיבור בKVA (1x16)	
124.65 ₪	סה"כ לתשלום	לא כולל מע"מ

התפלגות חיוב בש"ח לפי תעו"ז

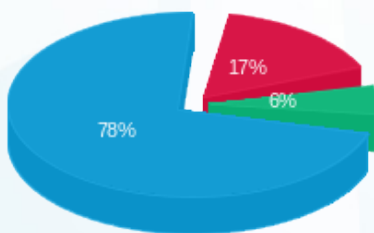

פסגה (20.56 ₪)  
 גבע (6.94 ₪)  
 שפל (96.17 ₪)

הסטוריית צריכה בקוט"ש

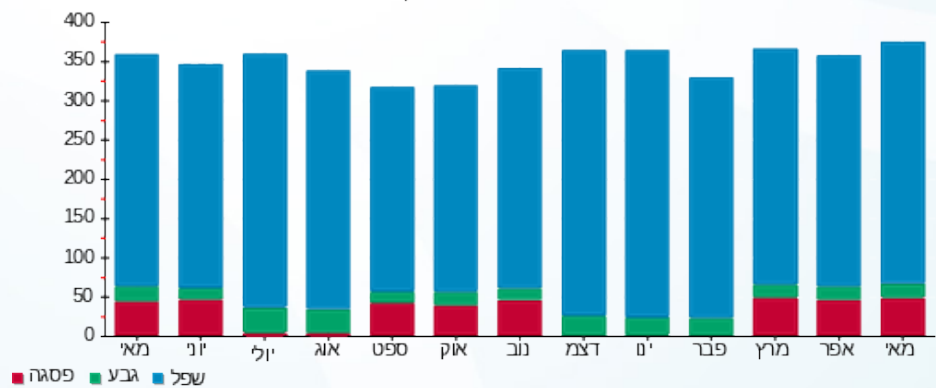



13/06/22

תאריך הפקה:

שם דייר: בנין D - חניות הכישור

31/05/22

תאריך קריאה נוכחית:

שם אתר: מרכז עזריאלי חולון

01/05/22

תאריך קריאה קודמת:

לקוח/ה נכבד/ה, אנו מתכבדים להגיש את חישוב צריכת החשמל לתקופה 01/05/22 - 31/05/22:

בנין D - חניות הכישור - 13 - (3x250)13044090

סה"כ לתשלום	מחיר לקוט"ש בא"ג	סה"כ צריכה בקוט"ש	קריאה נוכחית	קריאה קודמת	סוג צריכה	סוג תעריף
			31/05/22	01/05/22		פרטי חשבון עבור תאריכים:
100.90 ₪	45.49	221.80	10,701.50	10,479.70	פסגה	777
21.58 ₪	37.72	57.20	3,435.70	3,378.50	גבע	778
28.42 ₪	31.20	91.10	8,577.20	8,486.10	שפל	779

סה"כ לדייר:

שיא ביקוש	סה"כ	שפל	גבע	פסגה
1.45	370.10	91.10	57.20	221.80
	150.90 ₪	28.42 ₪	21.58 ₪	100.90 ₪

סה"כ צריכה

סה"כ לתשלום

214.45 ₪	<b>תשלום קבוע</b>	
45.86 ₪	<b>תשלום עבור גודל חיבור בKVA (3x250)</b>	
411.20 ₪	<b>סה"כ לתשלום</b>	<b>לא כולל מע"מ</b>

התפלגות חיוב בש"ח לפי תעו"ז

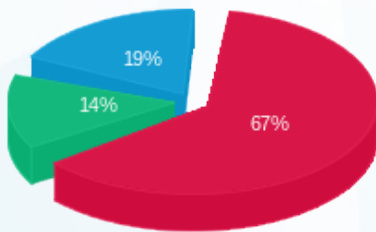

- פסגה (₪ 100.90)
- גבע (₪ 21.58)
- שפל (₪ 28.42)

הסטוריית צריכה בקוט"ש

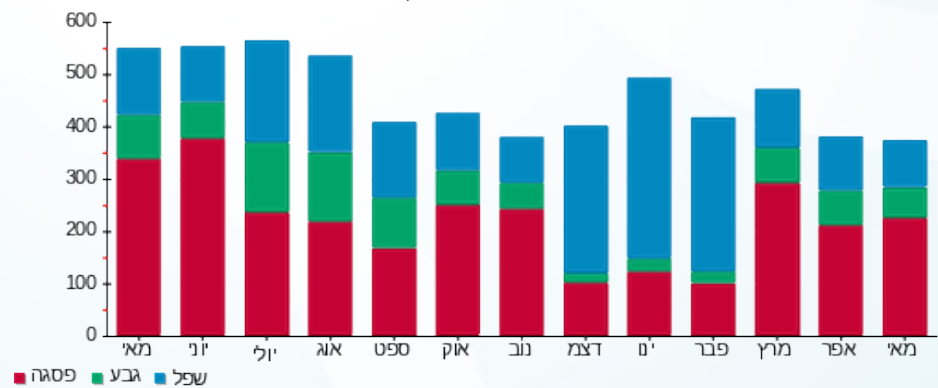



13/06/22

תאריך הפקה:

שם דייר: בנין D - טיב טעם  
שם אתר: מרכז עזריאלי חולון

31/05/22

תאריך קריאה נוכחי:

01/05/22

תאריך קריאה קודמת:

לקוח/ה נכבד/ה, אנו מתכבדים להגיש את חישוב צריכת החשמל לתקופה 01/05/22 - 31/05/22:

בנין D טיב טעם - 1 - 13044090(3x400)

סוג תעריף	סוג צריכה	קריאה קודמת	קריאה נוכחית	סה"כ צריכה בקוט"ש	מחיר לקוט"ש בא"ג	סה"כ לתשלום
פרטי חשבון עבור תאריכים:						
777	פסגה	01/05/22	31/05/22	17,640.40	45.49	8,024.62 ₪
778	גבע	361,996.00	369,651.20	7,655.20	37.72	2,887.54 ₪
779	שפל	996,121.20	1,010,409.60	14,288.40	31.20	4,457.98 ₪

סה"כ לדייר:

פסגה	גבע	שפל	סה"כ	שיא ביקוש
17,640.40	7,655.20	14,288.40	39,584.00	82.00
8,024.62 ₪	2,887.54 ₪	4,457.98 ₪	15,370.14 ₪	

סה"כ צריכה

סה"כ לתשלום

214.45 ₪	תשלום קבוע	
73.37 ₪	תשלום עבור גודל חיבור בKVA (3x400)	
15,657.96 ₪	סה"כ לתשלום	לא כולל מע"מ

התפלגות חיוב בש"ח לפי תעו"ז

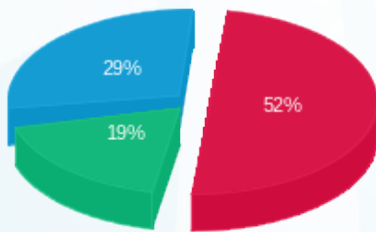

■ פסגה (8,024.62 ₪)  
■ גבע (2,887.54 ₪)  
■ שפל (4,457.98 ₪)

הסטוריית צריכה בקוט"ש

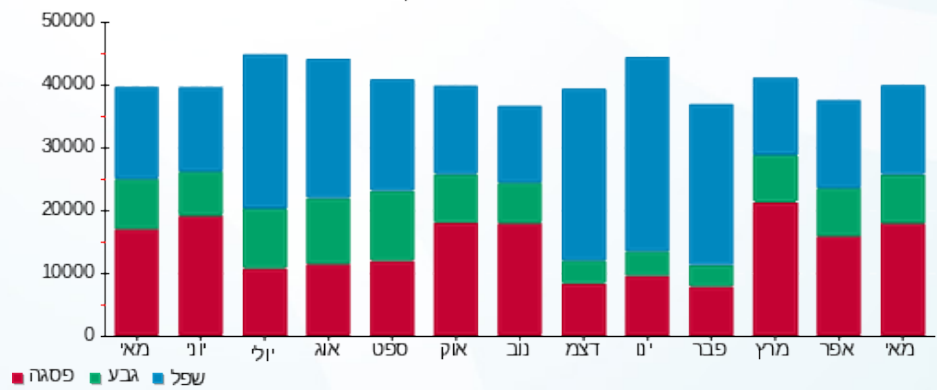



13/06/22

תאריך הפקה:

שם דייר: בנין D - מיסטינג לובי

31/05/22

תאריך קריאה נוכחית:

שם אתר: מרכז עזריאלי חולון

01/05/22

תאריך קריאה קודמת:

לקוח/ה נכבד/ה, אנו מתכבדים להגיש את חישוב צריכת החשמל לתקופה 01/05/22 - 31/05/22:

בנין D מיסטינג לובי - 7 - 13044090 (3x250)

סוג תעריף	סוג צריכה	קריאה קודמת	קריאה נוכחית	סה"כ צריכה בקוט"ש	מחיר לקוט"ש בא"ג	סה"כ לתשלום
פרטי חשבון עבור תאריכים:						
777	פסגה	01/05/22	31/05/22	4,577.00	45.49	2,082.08 ₪
778	גבע	28,145.20	28,519.20	374.00	37.72	141.07 ₪
779	שפל	88,431.20	89,081.40	650.20	31.20	202.86 ₪

סה"כ לדייר:

פסגה	גבע	שפל	סה"כ	שיא ביקוש
4,577.00	374.00	650.20	5,601.20	37.66
2,082.08 ₪	141.07 ₪	202.86 ₪	2,426.01 ₪	

סה"כ צריכה

סה"כ לתשלום

214.45 ₪	תשלום קבוע	
45.86 ₪	תשלום עבור גודל חיבור בKVA (3x250)	
2,686.32 ₪	סה"כ לתשלום	לא כולל מע"מ

התפלגות חיוב בש"ח לפי תע"ז

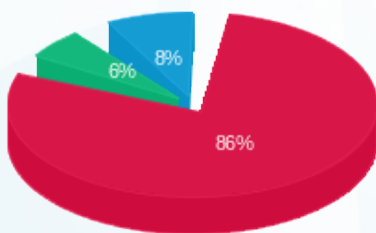

- פסגה (2,082.08 ₪) 86%
- גבע (141.07 ₪) 8%
- שפל (202.86 ₪) 6%

הסטוריית צריכה בקוט"ש

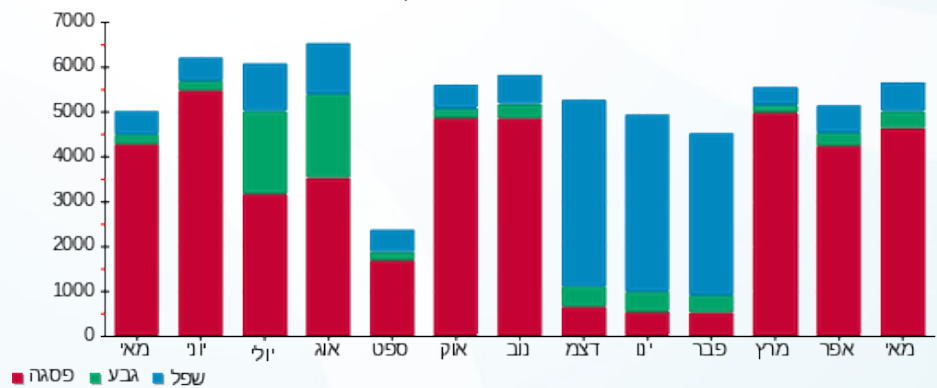



13/06/22 תאריך הפקה:  
 31/05/22 תאריך קריאה נוכחית:  
 01/05/22 תאריך קריאה קודמת:

שם דייר: בנין D - מכון העתקות  
 שם אתר: מרכז עזריאלי חולון

לקוח/ה נכבד/ה, אנו מתכבדים להגיש את חישוב צריכת החשמל לתקופה 01/05/22 - 31/05/22:

בנין D מכון העתקות - 11 - 13044090(3x25)

סוג תעריף	סוג צריכה	קריאה קודמת	קריאה נוכחית	סה"כ צריכה בקוט"ש	מחיר לקוט"ש בא"ג	סה"כ לתשלום
פרטי חשבון עבור תאריכים:						
777	פסגה	01/05/22	31/05/22	337.15	45.49	153.37 ₪
778	גבע	1,252.90	1,294.15	41.25	37.72	15.56 ₪
779	שפל	4,261.75	4,347.40	85.65	31.20	26.72 ₪

סה"כ לדייר:

פסגה	גבע	שפל	סה"כ	שיא ביקוש
337.15	41.25	85.65	464.05	3.68
153.37 ₪	15.56 ₪	26.72 ₪	195.65 ₪	

סה"כ צריכה  
 סה"כ לתשלום

214.45 ₪	תשלום קבוע	
4.59 ₪	תשלום עבור גודל חיבור בKVA (3x25)	
414.69 ₪	סה"כ לתשלום	לא כולל מע"מ

התפלגות חיוב בש"ח לפי תעו"ז

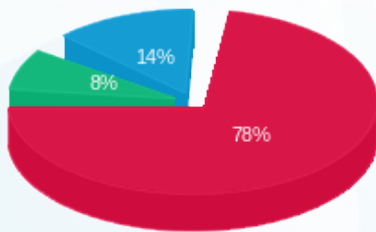

■ פסגה (153.37 ₪)  
 ■ גבע (15.56 ₪)  
 ■ שפל (26.72 ₪)

הסטוריית צריכה בקוט"ש

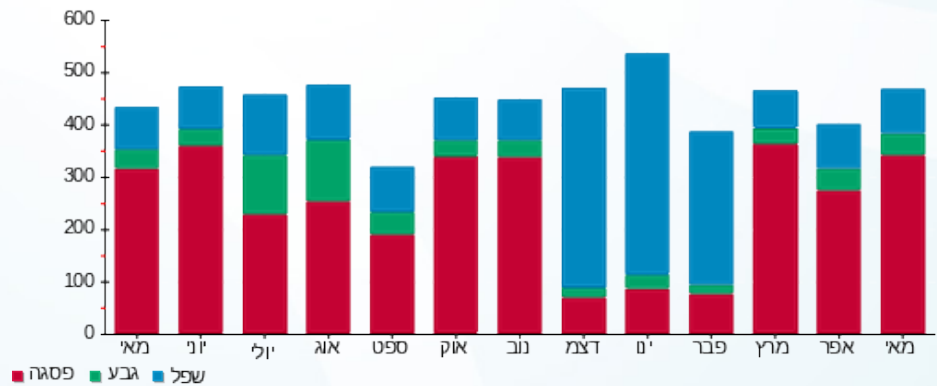



13/06/22

תאריך הפקה:

שם דייר: בנין D - מקדונלדס  
שם אתר: מרכז עזריאלי חולון

31/05/22

תאריך קריאה נוכחית:

01/05/22

תאריך קריאה קודמת:

לקוח/ה נכבד/ה, אנו מתכבדים להגיש את חישוב צריכת החשמל לתקופה 01/05/22 - 31/05/22:

בנין D מקדונלדס - 2 - 13044090 (3x200)

סוג תעריף	סוג צריכה	קריאה קודמת	קריאה נוכחית	סה"כ צריכה בקוט"ש	מחיר לקוט"ש בא"ג	סה"כ לתשלום
פרטי חשבון עבור תאריכים:						
777	פסגה	01/05/22	31/05/22	4,421.60	45.49	2,011.39 ₪
778	גבע	71,507.20	73,178.00	1,670.80	37.72	630.23 ₪
779	שפל	158,064.80	160,013.20	1,948.40	31.20	607.90 ₪

סה"כ לדייר:

פסגה	גבע	שפל	סה"כ	שיא ביקוש
4,421.60	1,670.80	1,948.40	8,040.80	23.27
2,011.39 ₪	630.23 ₪	607.90 ₪	3,249.51 ₪	

סה"כ צריכה

סה"כ לתשלום

214.45 ₪	תשלום קבוע	
36.69 ₪	תשלום עבור גודל חיבור בKVA (3x200)	
3,500.65 ₪	סה"כ לתשלום	לא כולל מע"מ

התפלגות חיוב בש"ח לפי תעו"ז

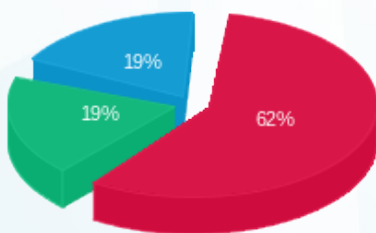

- פסגה (2,011.39 ₪)
- גבע (630.23 ₪)
- שפל (607.90 ₪)

הסטוריית צריכה בקוט"ש

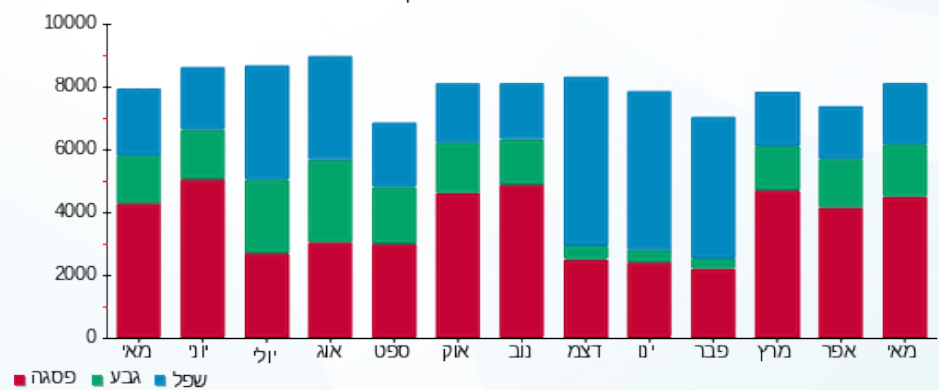



13/06/22

תאריך הפקה:

שם דייר: בניין D - עמידר - שלט

31/05/22

תאריך קריאה נוכחית:

שם אתר: מרכז עזריאלי חולון

01/05/22

תאריך קריאה קודמת:

לקוח/ה נכבד/ה, אנו מתכבדים להגיש את חישוב צריכת החשמל לתקופה 01/05/22 - 31/05/22:

בניין D - עמידר - שלט - 3 - 15091198 (3x16)

סוג תעריף	סוג צריכה	קריאה קודמת	קריאה נוכחית	סה"כ צריכה בקוט"ש	מחיר לקוט"ש בא"ג	סה"כ לתשלום
פרטי חשבון עבור תאריכים:						
777	פסגה	01/05/22	31/05/22	928.10	45.49	11.67 ₪
778	גבע	634.50	644.95	10.45	37.72	3.94 ₪
779	שפל	8,852.95	9,034.25	181.30	31.20	56.57 ₪

סה"כ לדייר:

פסגה	גבע	שפל	סה"כ	שיא ביקוש
25.65	10.45	181.30	217.40	0.60
11.67 ₪	3.94 ₪	56.57 ₪	72.18 ₪	

סה"כ צריכה

סה"כ לתשלום

0.00 ₪	תשלום קבוע	
2.93 ₪	תשלום עבור גודל חיבור בKVA (3x16)	
75.11 ₪	סה"כ לתשלום	לא כולל מע"מ

התפלגות חיוב בש"ח לפי תע"ז

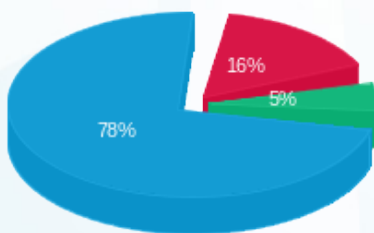

- פסגה (11.67 ₪)
- גבע (3.94 ₪)
- שפל (56.57 ₪)

הסטוריית צריכה בקוט"ש

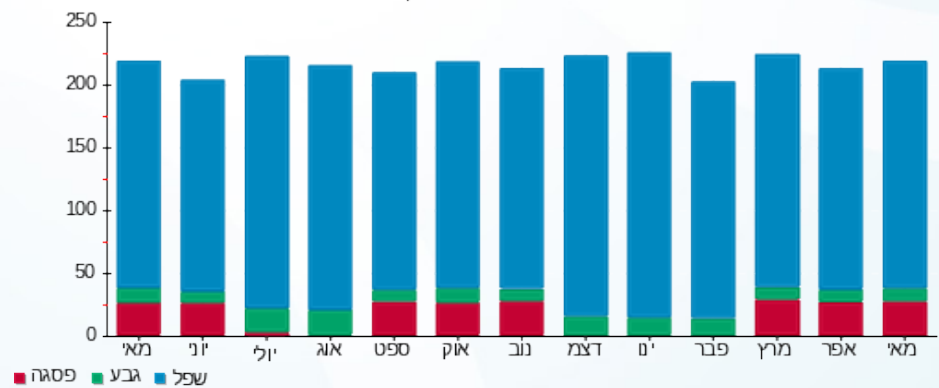

- פסגה
- גבע
- שפל





13/06/22

תאריך הפקה:

שם דייר: בנין D - פררו  
שם אתר: מרכז עזריאלי חולון

31/05/22

תאריך קריאה נוכחית:

01/05/22

תאריך קריאה קודמת:

לקוח/ה נכבד/ה, אנו מתכבדים להגיש את חישוב צריכת החשמל לתקופה 01/05/22 - 31/05/22:

בנין D - פררו - 1 - 17313224 (3x160)

סוג תעריף	סוג צריכה	קריאה קודמת	קריאה נוכחית	סה"כ צריכה בקוט"ש	מחיר לקוט"ש בא"ג	סה"כ לתשלום
פרטי חשבון עבור תאריכים:						
		01/05/22	31/05/22			
777	פסגה	74,821.60	78,752.40	3,930.80	45.49	1,788.12 ₪
778	גבע	21,461.80	22,520.60	1,058.80	37.72	399.38 ₪
779	שפל	52,422.90	53,874.30	1,451.40	31.20	452.84 ₪

סה"כ לדייר:

פסגה	גבע	שפל	סה"כ	שיא ביקוש
3,930.80	1,058.80	1,451.40	6,441.00	32.48
1,788.12 ₪	399.38 ₪	452.84 ₪	2,640.34 ₪	

סה"כ צריכה

סה"כ לתשלום

214.45 ₪	תשלום קבוע	
29.35 ₪	תשלום עבור גודל חיבור בKVA (3x160)	
2,884.14 ₪	סה"כ לתשלום	לא כולל מע"מ

התפלגות חיוב בש"ח לפי תעו"ז

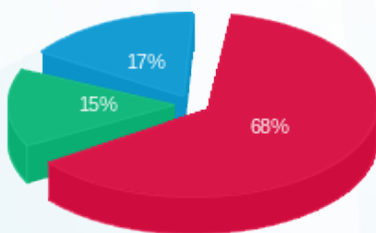

■ פסגה (1,788.12 ₪)  
■ גבע (399.38 ₪)  
■ שפל (452.84 ₪)

הסטוריית צריכה בקוט"ש

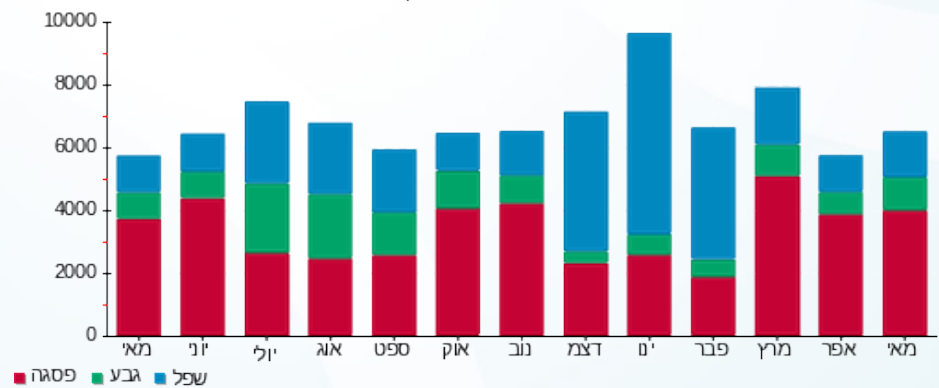

■ פסגה ■ גבע ■ שפל





13/06/22

תאריך הפקה:

שם דייר: בניין D - ק.0 - חברת יונט קרדיט - מסחר  
שם אתר: מרכז עזריאלי חולון

31/05/22

תאריך קריאה נוכחית:

01/05/22

תאריך קריאה קודמת:

לקוח/ה נכבד/ה, אנו מתכבדים להגיש את חישוב צריכת החשמל לתקופה 01/05/22 - 31/05/22:

בניין D - ק.0 - חברת יונט קרדיט - מסחר - 8 - 13044090(3x80)

סוג תעריף	סוג צריכה	קריאה קודמת	קריאה נוכחית	סה"כ צריכה בקוט"ש	מחיר לקוט"ש בא"ג	סה"כ לתשלום
		01/05/22	31/05/22			
777	פסגה	7,289.70	7,541.80	252.10	45.49	114.68 ₪
778	גבע	2,102.40	2,140.30	37.90	37.72	14.30 ₪
779	שפל	7,505.70	7,583.10	77.40	31.20	24.15 ₪

סה"כ לדייר:

פסגה	גבע	שפל	סה"כ	שיא ביקוש
252.10	37.90	77.40	367.40	3.92
114.68 ₪	14.30 ₪	24.15 ₪	153.12 ₪	

סה"כ צריכה

סה"כ לתשלום

214.45 ₪	תשלום קבוע	
14.67 ₪	תשלום עבור גודל חיבור בKVA (3x80)	
382.25 ₪	סה"כ לתשלום	לא כולל מע"מ

התפלגות חיוב בש"ח לפי תעו"ז

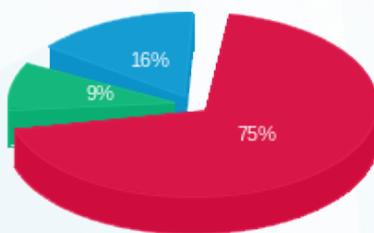

- פסגה (114.68 ₪) 75%
- גבע (14.30 ₪) 9%
- שפל (24.15 ₪) 16%

הסטוריית צריכה בקוט"ש

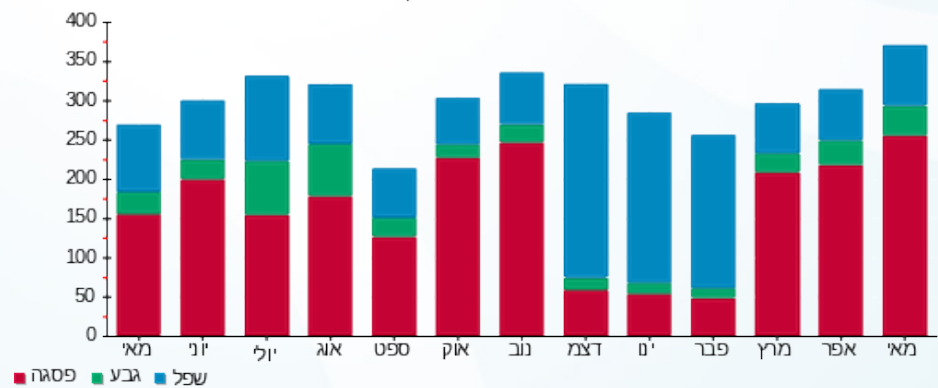

13/06/22 תאריך הפקה:  
 31/05/22 תאריך קריאה נוכחי:  
 01/05/22 תאריך קריאה קודמת:

שם דייר: בנין D - ק.01 - אוויה - שרתים  
 שם אתר: מרכז עזריאלי חולון

**לקוח/ה נכבד/ה, אנו מתכבדים להגיש את חישוב צריכת החשמל לתקופה 01/05/22 - 31/05/22:**

**בנין D - אוויה ק.1 - שרתים - 1 - 14155699(3x600)**

סוג תעריף	סוג צריכה	קריאה קודמת	קריאה נוכחית	סה"כ צריכה בקוט"ש	מחיר לקוט"ש בא"ג	סה"כ לתשלום
פרטי חשבון עבור תאריכים:						
		01/05/22	31/05/22			
777	פסגה	657,678.60	671,043.60	13,365.00	45.49	6,079.74 ₪
778	גבע	350,557.20	356,590.80	6,033.60	37.72	2,275.87 ₪
779	שפל	1,176,090.00	1,190,631.60	14,541.60	31.20	4,536.98 ₪

סה"כ לדייר:

פסגה	גבע	שפל	סה"כ	שיא ביקוש
13,365.00	6,033.60	14,541.60	33,940.20	1,134.31
₪ 6,079.74	₪ 2,275.87	₪ 4,536.98	₪ 12,892.59	

סה"כ צריכה  
 סה"כ לתשלום

₪ 0.00	<b>תשלום קבוע</b>	
₪ 110.06	<b>תשלום עבור גודל חיבור בKVA (3x600)</b>	
₪ 13,002.65	<b>סה"כ לתשלום</b>	<b>לא כולל מע"מ</b>

התפלגות חיוב בש"ח לפי תע"ז

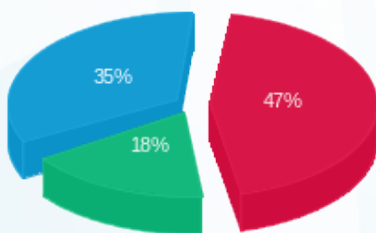

■ פסגה (₪ 6,079.74) (35%)  
 ■ גבע (₪ 2,275.87) (18%)  
 ■ שפל (₪ 4,536.98) (47%)

הסטוריית צריכה בקוט"ש

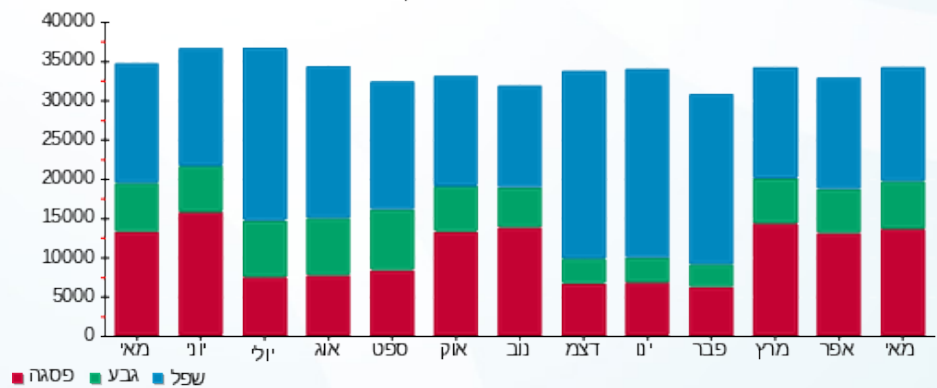



13/06/22

תאריך הפקה:

שם דייר: בניין D - ק.01 - עמידר

31/05/22

תאריך קריאה נוכחית:

שם אתר: מרכז עזריאלי חולון

01/05/22

תאריך קריאה קודמת:

לקוח/ה נכבד/ה, אנו מתכבדים להגיש את חישוב צריכת החשמל לתקופה 01/05/22 - 31/05/22:

בניין D עמידר ק.1 - 1 - 14155727 (3x1000)

סוג תעריף	סוג צריכה	קריאה קודמת	קריאה נוכחית	סה"כ צריכה בקוט"ש	מחיר לקוט"ש בא"ג	סה"כ לתשלום
		01/05/22	31/05/22			
777	פסגה	399,338.00	409,378.00	10,040.00	45.49	4,567.20 ₪
778	גבע	156,900.00	159,974.00	3,074.00	37.72	1,159.51 ₪
779	שפל	493,224.00	500,126.00	6,902.00	31.20	2,153.42 ₪

סה"כ לדייר:

פסגה	גבע	שפל	סה"כ	שיא ביקוש
10,040.00	3,074.00	6,902.00	20,016.00	43.34
4,567.20 ₪	1,159.51 ₪	2,153.42 ₪	7,880.13 ₪	

סה"כ צריכה

סה"כ לתשלום

214.45 ₪	<b>תשלום קבוע</b>	
183.43 ₪	<b>תשלום עבור גודל חיבור בKVA (3x1000)</b>	
8,278.01 ₪	<b>סה"כ לתשלום</b>	<b>לא כולל מע"מ</b>

התפלגות חיוב בש"ח לפי תע"ז

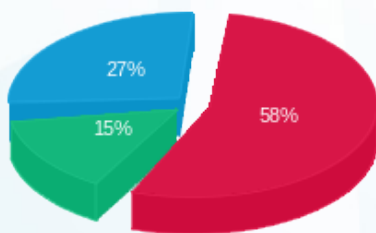

- פסגה (4,567.20 ₪) - 58%
- גבע (1,159.51 ₪) - 15%
- שפל (2,153.42 ₪) - 27%

הסטוריית צריכה בקוט"ש

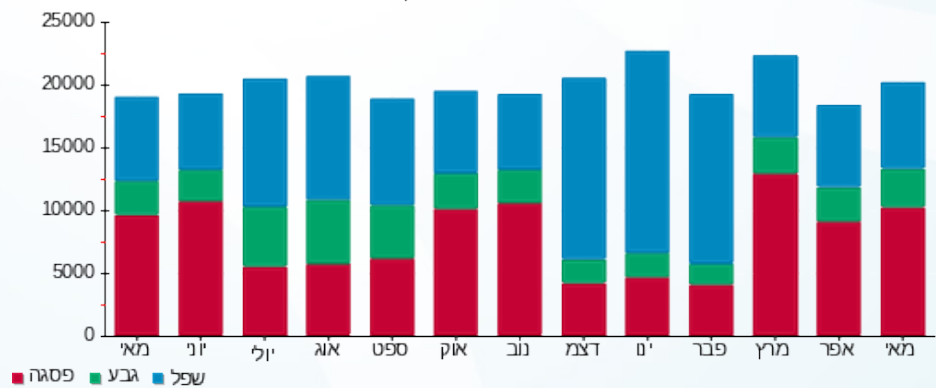



13/06/22

תאריך הפקה:

שם דייר: בניין D - ק.02 - מיסטינג - מחסן  
שם אתר: מרכז עזריאלי חולון

31/05/22

תאריך קריאה נוכחית:

01/05/22

תאריך קריאה קודמת:

לקוח/ה נכבד/ה, אנו מתכבדים להגיש את חישוב צריכת החשמל לתקופה 01/05/22 - 31/05/22:

בניין D מחסן מיסטינג קומה 2 - 1 - 17312575 (3x25)

סה"כ לתשלום	מחיר לקוט"ש בא"ג	סה"כ צריכה בקוט"ש	קריאה נוכחית	קריאה קודמת	סוג צריכה	סוג תעריף
			31/05/22	01/05/22		פרטי חשבון עבור תאריכים:
144.66 ₪	45.49	318.00	10,618.30	10,300.30	פסגה	777
54.39 ₪	37.72	144.20	5,345.70	5,201.50	גבע	778
110.85 ₪	31.20	355.30	16,728.60	16,373.30	שפל	779

סה"כ לדיר:

שיא ביקוש	סה"כ	שפל	גבע	פסגה
3.20	817.50	355.30	144.20	318.00
	309.90 ₪	110.85 ₪	54.39 ₪	144.66 ₪

סה"כ צריכה

סה"כ לתשלום

214.45 ₪	<b>תשלום קבוע</b>	
4.59 ₪	<b>תשלום עבור גודל חיבור בKVA (3x25)</b>	
528.94 ₪	<b>סה"כ לתשלום</b>	<b>לא כולל מע"מ</b>

התפלגות חיוב בש"ח לפי תע"ז

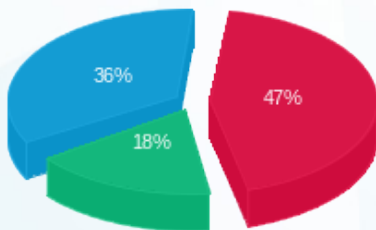

- פסגה (144.66 ₪)
- גבע (54.39 ₪)
- שפל (110.85 ₪)

הסטוריית צריכה בקוט"ש

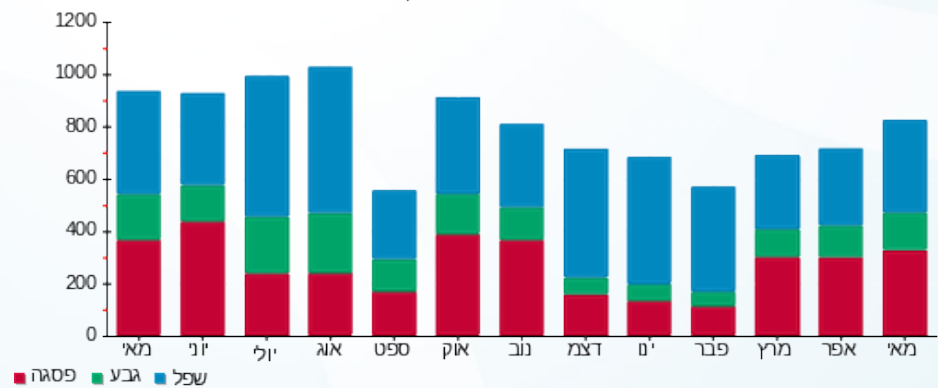



13/06/22 תאריך הפקה:  
 31/05/22 תאריך קריאה נוכחית:  
 01/05/22 תאריך קריאה קודמת:

שם דייר: בנין D - ק.02 - סלופארק  
 שם אתר: מרכז עזריאלי חולון

לקוח/ה נכבד/ה, אנו מתכבדים להגיש את חישוב צריכת החשמל לתקופה 01/05/22 - 31/05/22:

בנין D - ק.02 - סלופארק - 1 - 17312916(3x100)

סוג תעריף	סוג צריכה	קריאה קודמת	קריאה נוכחית	סה"כ צריכה בקוט"ש	מחיר לקוט"ש בא"ג	סה"כ לתשלום
פרטי חשבון עבור תאריכים:						
777	פסגה	01/05/22	31/05/22	1,869.60	45.49	850.48 ₪
778	גבע	5,256.40	5,700.20	443.80	37.72	167.40 ₪
779	שפל	20,939.20	22,094.00	1,154.80	31.20	360.30 ₪

סה"כ לדייר:

פסגה	גבע	שפל	סה"כ	שיא ביקוש
1,869.60	443.80	1,154.80	3,468.20	23.99
850.48 ₪	167.40 ₪	360.30 ₪	1,378.18 ₪	

סה"כ צריכה  
 סה"כ לתשלום

214.45 ₪	תשלום קבוע	
18.34 ₪	תשלום עבור גודל חיבור בKVA (3x100)	
1,610.97 ₪	סה"כ לתשלום	לא כולל מע"מ

התפלגות חיוב בש"ח לפי תע"ז

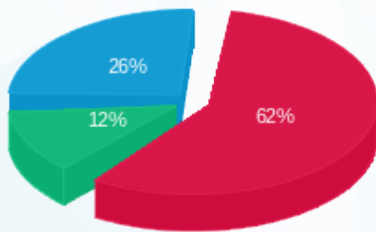

פסגה (850.48 ₪)  
 גבע (167.40 ₪)  
 שפל (360.30 ₪)

הסטוריית צריכה בקוט"ש

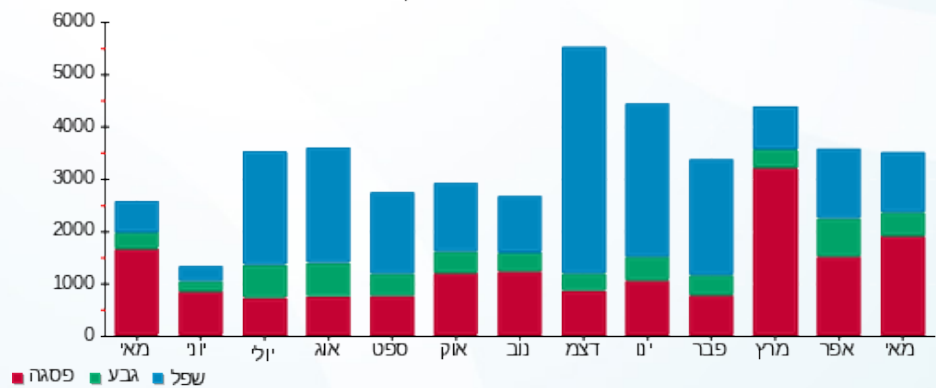

13/06/22 תאריך הפקה:  
 31/05/22 תאריך קריאה נוכחית:  
 01/05/22 תאריך קריאה קודמת:

שם דייר: בנין D - ק.02 - שופרסל  
 שם אתר: מרכז עזריאלי חולון

**לקוח/ה נכבד/ה, אנו מתכבדים להגיש את חישוב צריכת החשמל לתקופה 01/05/22 - 31/05/22:**

בנין D - ק.02 - שופרסל - 1 - 21262584(3x630)

סה"כ לתשלום	מחיר לקוט"ש בא"ג	סה"כ צריכה בקוט"ש	קריאה נוכחית	קריאה קודמת	סוג צריכה	סוג תעריף
			31/05/22	01/05/22		פרטי חשבון עבור תאריכים:
723.20 ₪	45.49	1,589.80	1,678.00	88.20	פסגה	777
246.31 ₪	37.72	653.00	716.10	63.10	גבע	778
505.16 ₪	31.20	1,619.10	1,706.60	87.50	שפל	779

סה"כ לדייר:

שיא ביקוש	סה"כ	שפל	גבע	פסגה
23.22	3,861.90	1,619.10	653.00	1,589.80
	1,474.67 ₪	505.16 ₪	246.31 ₪	723.20 ₪

סה"כ צריכה  
 סה"כ לתשלום

214.45 ₪	<b>תשלום קבוע</b>	
115.56 ₪	<b>תשלום עבור גודל חיבור בKVA (3x630)</b>	
1,804.68 ₪	<b>סה"כ לתשלום</b>	<b>לא כולל מע"מ</b>

התפלגות חיוב בש"ח לפי תעו"ז

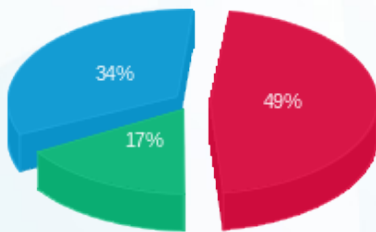

■ פסגה (723.20 ₪)  
 ■ גבע (246.31 ₪)  
 ■ שפל (505.16 ₪)

הסטוריית צריכה בקוט"ש

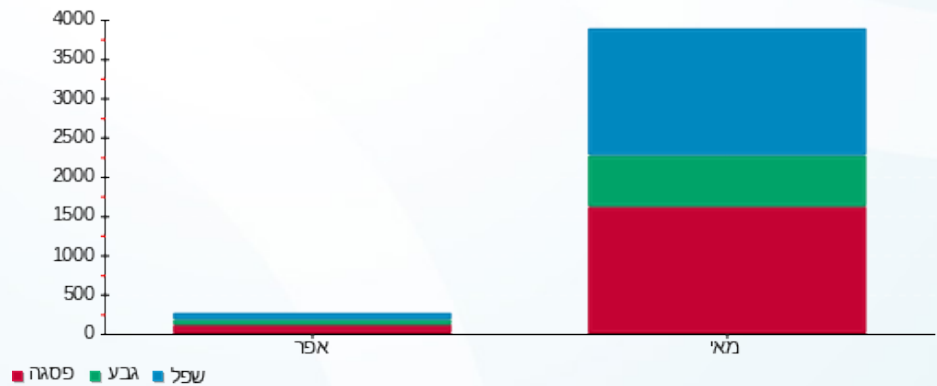



13/06/22

תאריך הפקה:

שם דייר: בניין D - ק.03 - CTV

31/05/22

תאריך קריאה נוכחית:

שם אתר: מרכז עזריאלי חולון

01/05/22

תאריך קריאה קודמת:

לקוח/ה נכבד/ה, אנו מתכבדים להגיש את חישוב צריכת החשמל לתקופה 01/05/22 - 31/05/22:

בניין D - ק.03 - 4 - 18170729 (3x200) - CTV

סוג תעריף	סוג צריכה	קריאה קודמת	קריאה נוכחית	סה"כ צריכה בקוט"ש	מחיר לקוט"ש בא"ג	סה"כ לתשלום
פרטי חשבון עבור תאריכים:						
777	פסגה	01/05/22	31/05/22	3,242.40	45.49	1,474.97 ₪
778	גבע	18,062.60	19,064.80	1,002.20	37.72	378.03 ₪
779	שפל	55,130.40	57,116.00	1,985.60	31.20	619.51 ₪

סה"כ לדייר:

פסגה	גבע	שפל	סה"כ	שיא ביקוש
3,242.40	1,002.20	1,985.60	6,230.20	16.66
1,474.97 ₪	378.03 ₪	619.51 ₪	2,472.50 ₪	

סה"כ צריכה

סה"כ לתשלום

214.45 ₪	תשלום קבוע	
36.69 ₪	תשלום עבור גודל חיבור בKVA (3x200)	
2,723.64 ₪	סה"כ לתשלום	לא כולל מע"מ

התפלגות חיוב בש"ח לפי תע"ז

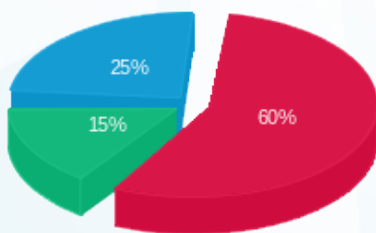

- פסגה (1,474.97 ₪) - 60%
- גבע (378.03 ₪) - 25%
- שפל (619.51 ₪) - 15%

הסטוריית צריכה בקוט"ש

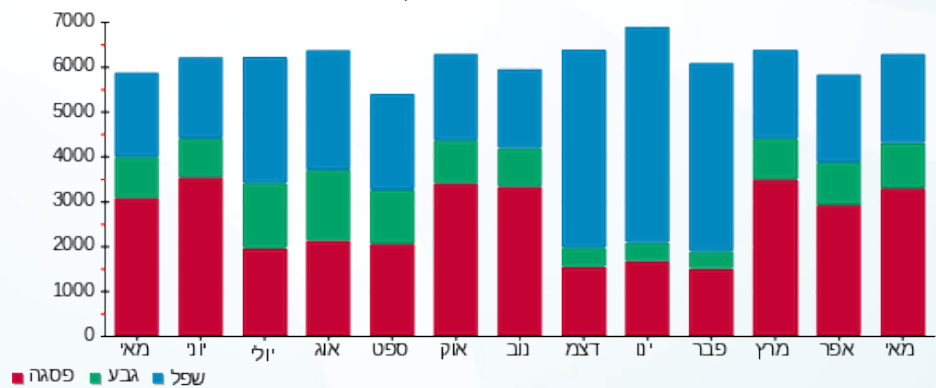



13/06/22

תאריך הפקה:

שם דייר: בנין D - ק.03 - אקספריטוס  
שם אתר: מרכז עזריאלי חולון

31/05/22

תאריך קריאה נוכחית:

01/05/22

תאריך קריאה קודמת:

לקוח/ה נכבד/ה, אנו מתכבדים להגיש את חישוב צריכת החשמל לתקופה 01/05/22 - 31/05/22:

בנין D אקספריטוס ק.3 - 3 - 18170729 (3x100)

סוג תעריף	סוג צריכה	קריאה קודמת	קריאה נוכחית	סה"כ צריכה בקוט"ש	מחיר לקוט"ש בא"ג	סה"כ לתשלום
פרטי חשבון עבור תאריכים:						
777	פסגה	01/05/22	31/05/22	1,150.40	45.49	523.32 ₪
778	גבע	5,890.40	6,096.64	206.24	37.72	77.79 ₪
779	שפל	20,273.92	20,532.00	258.08	31.20	80.52 ₪

סה"כ לדייר:

פסגה	גבע	שפל	סה"כ	שיא ביקוש
1,150.40	206.24	258.08	1,614.72	5.93
₪ 523.32	₪ 77.79	₪ 80.52	₪ 681.63	

סה"כ צריכה

סה"כ לתשלום

214.45 ₪	<b>תשלום קבוע</b>	
18.34 ₪	<b>תשלום עבור גודל חיבור בKVA (3x100)</b>	
914.42 ₪	<b>סה"כ לתשלום</b>	<b>לא כולל מע"מ</b>

התפלגות חיוב בש"ח לפי תעו"ז

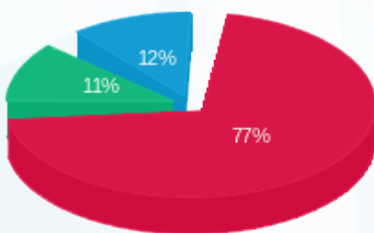

- פסגה (₪ 523.32) 77%
- גבע (₪ 77.79) 11%
- שפל (₪ 80.52) 12%

הסטוריית צריכה בקוט"ש

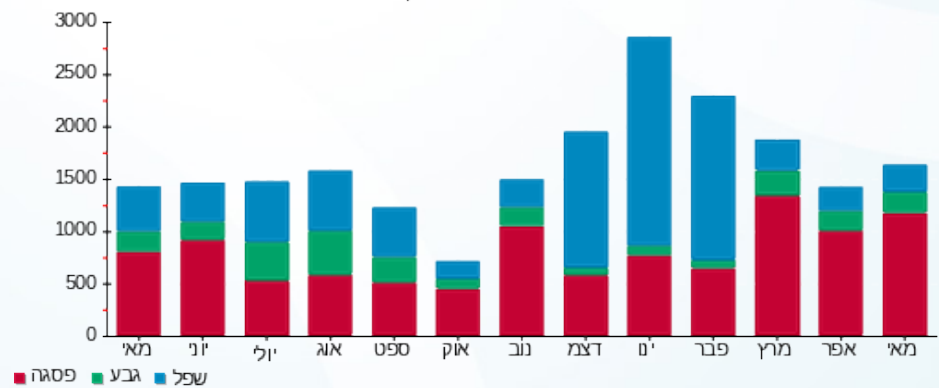



13/06/22

תאריך הפקה:

שם דייר: בניין D - ק.03 - חברת כנס

31/05/22

תאריך קריאה נוכחית:

שם אתר: מרכז עזריאלי חולון

01/05/22

תאריך קריאה קודמת:

לקוח/ה נכבד/ה, אנו מתכבדים להגיש את חישוב צריכת החשמל לתקופה 01/05/22 - 31/05/22:

בניין D חברת כנס ק.3 - 1 - 18170729 (3x400)

סוג תעריף	סוג צריכה	קריאה קודמת	קריאה נוכחית	סה"כ צריכה בקוט"ש	מחיר לקוט"ש בא"ג	סה"כ לתשלום
פרטי חשבון עבור תאריכים:						
777	פסגה	01/05/22	31/05/22	126,848.80	45.49	1,613.99 ₪
778	גבע	39,559.60	40,241.20	681.60	37.72	257.10 ₪
779	שפל	110,910.80	112,515.20	1,604.40	31.20	500.57 ₪

סה"כ לדייר:

פסגה	גבע	שפל	סה"כ	שיא ביקוש
3,548.00	681.60	1,604.40	5,834.00	26.61
1,613.99 ₪	257.10 ₪	500.57 ₪	2,371.66 ₪	

סה"כ צריכה

סה"כ לתשלום

214.45 ₪	<b>תשלום קבוע</b>	
73.37 ₪	<b>תשלום עבור גודל חיבור בKVA (3x400)</b>	
2,659.48 ₪	<b>סה"כ לתשלום</b>	<b>לא כולל מע"מ</b>

התפלגות חיוב בש"ח לפי תעו"ז

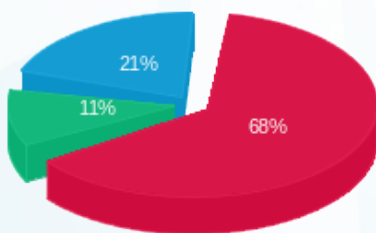

פסגה (1,613.99 ₪) 68%  
 גבע (257.10 ₪) 11%  
 שפל (500.57 ₪) 21%

הסטוריית צריכה בקוט"ש

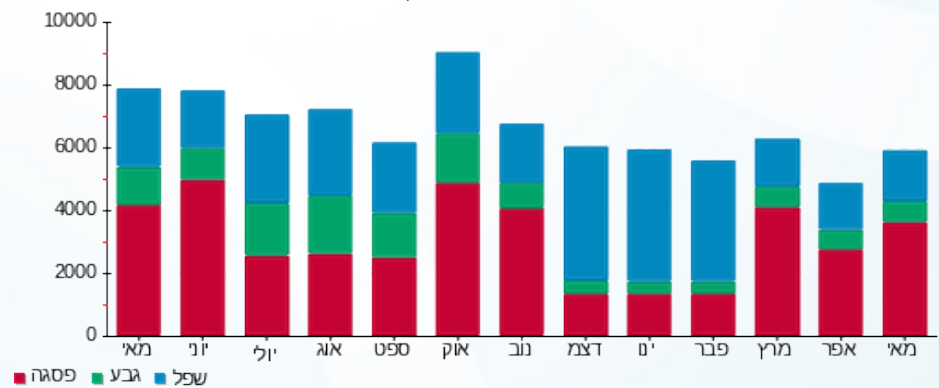



13/06/22

תאריך הפקדה:

שם דייר: בניין D - ק.03 - חברת כנס ממ"ד  
שם אתר: מרכז עזריאלי חולון

31/05/22

תאריך קריאה נוכחית:

01/05/22

תאריך קריאה קודמת:

לקוח/ה נכבד/ה, אנו מתכבדים להגיש את חישוב צריכת החשמל לתקופה 01/05/22 - 31/05/22:

בניין D חברת כנס ממ"ד ק.3 - 1 - 18247613(3x25)

סוג תעריף	סוג צריכה	קריאה קודמת	קריאה נוכחית	סה"כ צריכה בקוט"ש	מחיר לקוט"ש בא"ג	סה"כ לתשלום
פרטי חשבון עבור תאריכים:						
777	פסגה	01/05/22	31/05/22	12.20	45.49	5.55 ₪
778	גבע	301.10	306.00	4.90	37.72	1.85 ₪
779	שפל	918.30	930.70	12.40	31.20	3.87 ₪

סה"כ לדייר:

פסגה	גבע	שפל	סה"כ	שיא ביקוש
12.20	4.90	12.40	29.50	5.25
₪ 5.55	₪ 1.85	₪ 3.87	₪ 11.27	

סה"כ צריכה

סה"כ לתשלום

0.00 ₪	<b>תשלום קבוע</b>	
4.59 ₪	<b>תשלום עבור גודל חיבור בKVA (3x25)</b>	
15.85 ₪	<b>סה"כ לתשלום</b>	<b>לא כולל מע"מ</b>

התפלגות חיוב בש"ח לפי תע"ז

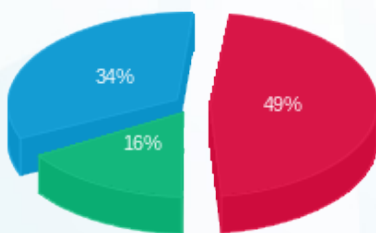

פסגה (₪ 5.55)  
גבע (₪ 1.85)  
שפל (₪ 3.87)

הסטוריית צריכה בקוט"ש

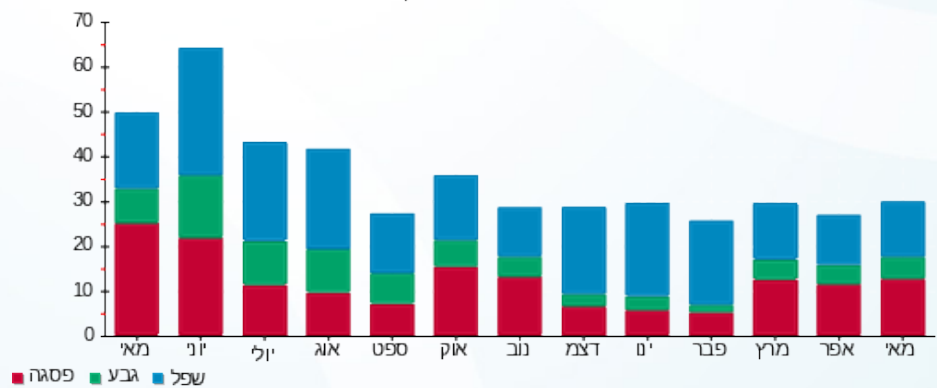



13/06/22

תאריך הפקדה:

שם דייר: בניין D - ק.03 - ליברה

31/05/22

תאריך קריאה נוכחית:

שם אתר: מרכז עזריאלי חולון

01/05/22

תאריך קריאה קודמת:

לקוח/ה נכבד/ה, אנו מתכבדים להגיש את חישוב צריכת החשמל לתקופה 01/05/22 - 31/05/22:

בניין D ליברה ק.3 - 2 - 18170729(3x160)

סוג תעריף	סוג צריכה	קריאה קודמת	קריאה נוכחית	סה"כ צריכה בקוט"ש	מחיר לקוט"ש בא"ג	סה"כ לתשלום
פרטי חשבון עבור תאריכים:						
777	פסגה	01/05/22	31/05/22	2,710.88	45.49	1,233.18 ₪
778	גבע	18,950.72	19,646.56	695.84	37.72	262.47 ₪
779	שפל	44,648.48	45,602.56	954.08	31.20	297.67 ₪

סה"כ לדייר:

פסגה	גבע	שפל	סה"כ	שיא ביקוש
2,710.88	695.84	954.08	4,360.80	15.80
1,233.18 ₪	262.47 ₪	297.67 ₪	1,793.32 ₪	

סה"כ צריכה

סה"כ לתשלום

214.45 ₪	<b>תשלום קבוע</b>	
29.35 ₪	<b>תשלום עבור גודל חיבור בKVA (3x160)</b>	
2,037.12 ₪	<b>סה"כ לתשלום</b>	<b>לא כולל מע"מ</b>

התפלגות חיוב בש"ח לפי תעו"ז

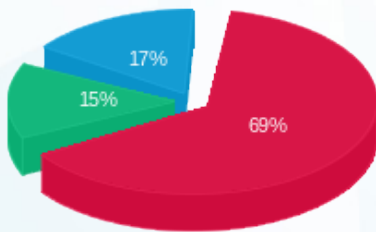

- פסגה (1,233.18 ₪)
- גבע (262.47 ₪)
- שפל (297.67 ₪)

הסטוריית צריכה בקוט"ש

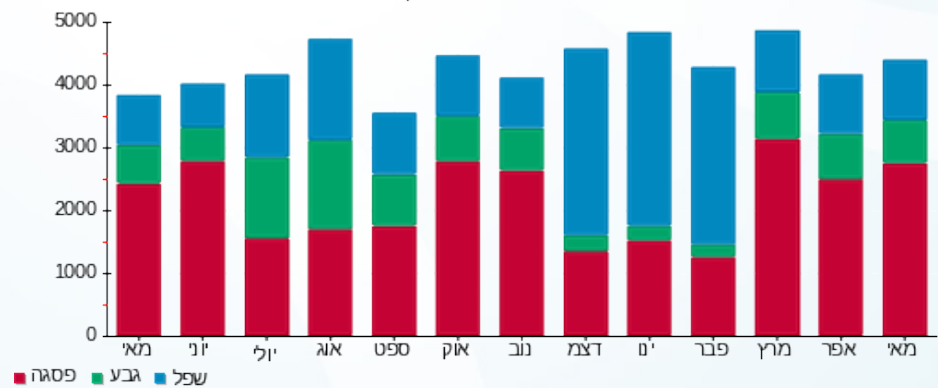



13/06/22

תאריך הפקדה:

שם דייר: בניין D - ק.03 - נת"ע

31/05/22

תאריך קריאה נוכחית:

שם אתר: מרכז עזריאלי חולון

01/05/22

תאריך קריאה קודמת:

לקוח/ה נכבד/ה, אנו מתכבדים להגיש את חישוב צריכת החשמל לתקופה 01/05/22 - 31/05/22:

בניין D - ק.03 - נת"ע - 1 - 20281986 (3x160)

סוג תעריף	סוג צריכה	קריאה קודמת	קריאה נוכחית	סה"כ צריכה בקוט"ש	מחיר לקוט"ש בא"ג	סה"כ לתשלום
		01/05/22	31/05/22			
777	פסגה	7,765.50	9,742.00	1,976.50	45.49	899.11 ₪
778	גבע	3,313.20	4,157.50	844.30	37.72	318.47 ₪
779	שפל	14,403.00	16,500.90	2,097.90	31.20	654.54 ₪

סה"כ לדייר:

פסגה	גבע	שפל	סה"כ	שיא ביקוש
1,976.50	844.30	2,097.90	4,918.70	22.62
₪ 899.11	₪ 318.47	₪ 654.54	₪ 1,872.12	

סה"כ צריכה

סה"כ לתשלום

214.45 ₪	<b>תשלום קבוע</b>	
29.35 ₪	<b>תשלום עבור גודל חיבור בKVA (3x160)</b>	
2,115.92 ₪	<b>סה"כ לתשלום</b>	<b>לא כולל מע"מ</b>

התפלגות חיוב בש"ח לפי תעו"ז

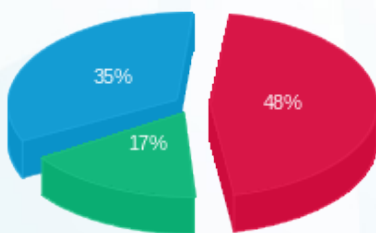

- פסגה (₪ 899.11)
- גבע (₪ 318.47)
- שפל (₪ 654.54)

הסטוריית צריכה בקוט"ש

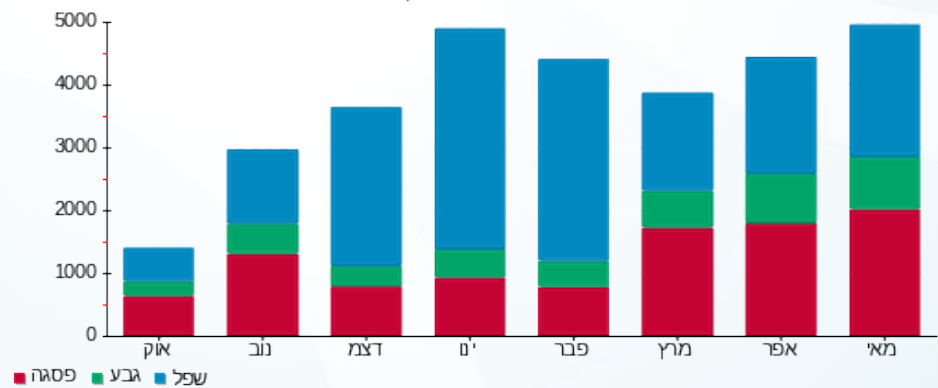



13/06/22 תאריך הפקה:  
 31/05/22 תאריך קריאה נוכחית:  
 01/05/22 תאריך קריאה קודמת:

שם דייר: בניין D - ק.04 - חוצה ישראל  
 שם אתר: מרכז עזריאלי חולון

לקוח/ה נכבד/ה, אנו מתכבדים להגיש את חישוב צריכת החשמל לתקופה 01/05/22 - 31/05/22:

בניין D - חוצה ישראל ק.4 - 1 - 17312903 (3x320)

סוג תעריף	סוג צריכה	קריאה קודמת	קריאה נוכחית	סה"כ צריכה בקוט"ש	מחיר לקוט"ש בא"ג	סה"כ לתשלום
		01/05/22	31/05/22			
777	פסגה	152,453.50	157,175.82	4,722.32	45.49	2,148.19 ₪
778	גבע	49,917.50	51,183.27	1,265.77	37.72	477.45 ₪
779	שפל	164,023.50	169,076.57	5,053.07	31.20	1,576.56 ₪

סה"כ לדייר:

פסגה	גבע	שפל	סה"כ	שיא ביקוש
4,722.32	1,265.77	5,053.07	11,041.17	66.04
2,148.19 ₪	477.45 ₪	1,576.56 ₪	4,202.19 ₪	

סה"כ צריכה  
 סה"כ לתשלום

214.45 ₪	<b>תשלום קבוע</b>	
58.70 ₪	<b>תשלום עבור גודל חיבור בKVA (3x320)</b>	
4,475.34 ₪	<b>סה"כ לתשלום</b>	<b>לא כולל מע"מ</b>

התפלגות חיוב בש"ח לפי תע"ז

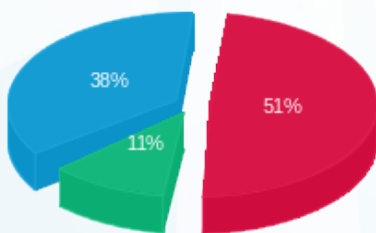

■ פסגה (2,148.19 ₪)  
 ■ גבע (477.45 ₪)  
 ■ שפל (1,576.56 ₪)

הסטוריית צריכה בקוט"ש

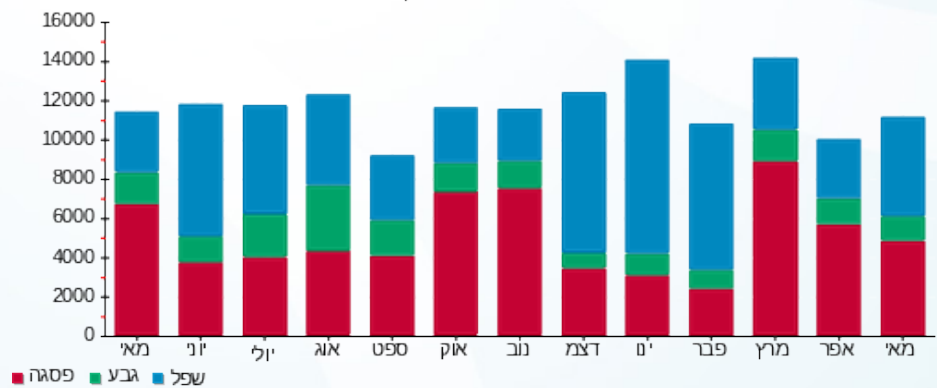

13/06/22 תאריך הפקדה:  
 31/05/22 תאריך קריאה נוכחית:  
 01/05/22 תאריך קריאה קודמת:

שם דייר: בנין D - ק.04 - קווסט  
 שם אתר: מרכז עזריאלי חולון

לקוח/ה נכבד/ה, אנו מתכבדים להגיש את חישוב צריכת החשמל לתקופה 01/05/22 - 31/05/22:

17312864 - 1 - 17312864 (3x200)

סוג תעריף	סוג צריכה	קריאה קודמת	קריאה נוכחית	סה"כ צריכה בקוט"ש	מחיר לקוט"ש בא"ג	סה"כ לתשלום
פרטי חשבון עבור תאריכים:						
777	פסגה	01/05/22	31/05/22	2,945.30	45.49	1,339.82 ₪
778	גבע	47,047.40	47,936.00	888.60	37.72	335.18 ₪
779	שפל	147,511.00	149,687.90	2,176.90	31.20	679.19 ₪

סה"כ לדייר:

פסגה	גבע	שפל	סה"כ	שיא ביקוש
2,945.30	888.60	2,176.90	6,010.80	32.04
1,339.82 ₪	335.18 ₪	679.19 ₪	2,354.19 ₪	

סה"כ צריכה  
 סה"כ לתשלום

214.45 ₪	תשלום קבוע	
36.69 ₪	תשלום עבור גודל חיבור בKVA (3x200)	
2,605.33 ₪	סה"כ לתשלום	לא כולל מע"מ

התפלגות חיוב בש"ח לפי תע"ז

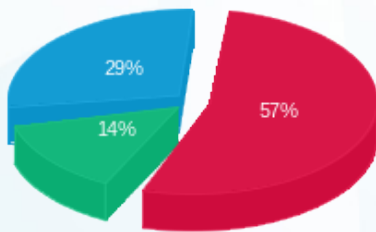

■ פסגה (1,339.82 ₪)  
 ■ גבע (335.18 ₪)  
 ■ שפל (679.19 ₪)

הסטוריית צריכה בקוט"ש

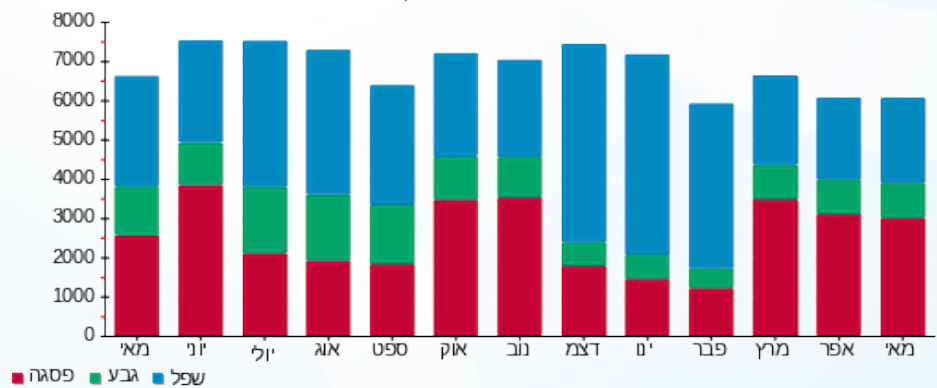



13/06/22

תאריך הפקה:

שם דייר: בניין D - ק.05 - אלדן

31/05/22

תאריך קריאה נוכחית:

שם אתר: מרכז עזריאלי חולון

01/05/22

תאריך קריאה קודמת:

לקוח/ה נכבד/ה, אנו מתכבדים להגיש את חישוב צריכת החשמל לתקופה 01/05/22 - 31/05/22:

בניין D אלדן ק.5 - 3 - 18017330(3x200)

סה"כ לתשלום	מחיר לקוט"ש בא"ג	סה"כ צריכה בקוט"ש	קריאה נוכחית	קריאה קודמת	סוג צריכה	סוג תעריף
			31/05/22	01/05/22		פרטי חשבון עבור תאריכים:
₪ 942.83	45.49	2,072.60	66,539.40	64,466.80	פסגה	777
₪ 175.93	37.72	466.40	21,410.00	20,943.60	גבע	778
₪ 202.24	31.20	648.20	49,756.80	49,108.60	שפל	779

סה"כ לדייר:

שיא ביקוש	סה"כ	שפל	גבע	פסגה
11.34	3,187.20	648.20	466.40	2,072.60
	₪ 1,320.99	₪ 202.24	₪ 175.93	₪ 942.83

סה"כ צריכה

סה"כ לתשלום

₪ 214.45	<b>תשלום קבוע</b>	
₪ 36.69	<b>תשלום עבור גודל חיבור בKVA (3x200)</b>	
₪ 1,572.13	<b>סה"כ לתשלום</b>	<b>לא כולל מע"מ</b>

התפלגות חיוב בש"ח לפי תעו"ז

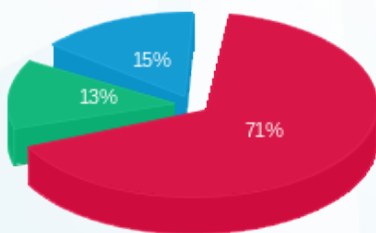

■ פסגה (₪ 942.83)  
 ■ גבע (₪ 175.93)  
 ■ שפל (₪ 202.24)

הסטוריית צריכה בקוט"ש

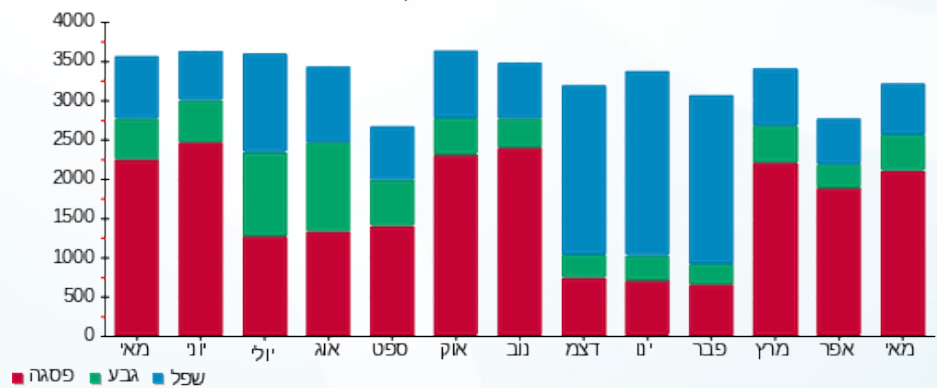



13/06/22

תאריך הפקדה:

שם דייר: בניין D - ק.05 - אלקו מדיה

31/05/22

תאריך קריאה נוכחית:

שם אתר: מרכז עזריאלי חולון

01/05/22

תאריך קריאה קודמת:

לקוח/ה נכבד/ה, אנו מתכבדים להגיש את חישוב צריכת החשמל לתקופה 01/05/22 - 31/05/22:

אלקו מדיה ק. 5 - 2 - 18017330(3x160)

סוג תעריף	סוג צריכה	קריאה קודמת	קריאה נוכחית	סה"כ צריכה בקוט"ש	מחיר לקוט"ש בא"ג	סה"כ לתשלום
פרטי חשבון עבור תאריכים:						
777	פסגה	01/05/22	31/05/22	3,367.40	45.49	1,531.83 ₪
778	גבע	24,603.00	25,192.20	589.20	37.72	222.25 ₪
779	שפל	86,572.00	87,831.20	1,259.20	31.20	392.87 ₪

סה"כ לדייר:

פסגה	גבע	שפל	סה"כ	שיא ביקוש
3,367.40	589.20	1,259.20	5,215.80	15.62
1,531.83 ₪	222.25 ₪	392.87 ₪	2,146.95 ₪	

סה"כ צריכה

סה"כ לתשלום

214.45 ₪	<b>תשלום קבוע</b>	
29.35 ₪	<b>תשלום עבור גודל חיבור בKVA (3x160)</b>	
2,390.75 ₪	<b>סה"כ לתשלום</b>	<b>לא כולל מע"מ</b>

התפלגות חיוב בש"ח לפי תעו"ז

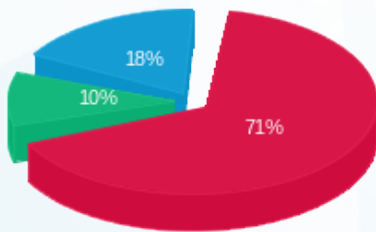

- פסגה (1,531.83 ₪)
- גבע (222.25 ₪)
- שפל (392.87 ₪)

הסטוריית צריכה בקוט"ש

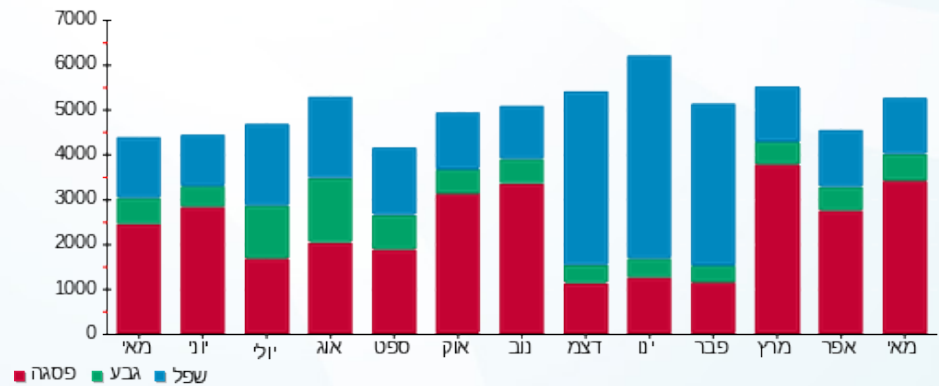

13/06/22 תאריך הפקה:  
 31/05/22 תאריך קריאה נוכחית:  
 01/05/22 תאריך קריאה קודמת:

שם דייר: בנין D - ק.05 - גרינאוד  
 שם אתר: מרכז עזריאלי חולון

**לקוח/ה נכבד/ה, אנו מתכבדים להגיש את חישוב צריכת החשמל לתקופה 01/05/22 - 31/05/22:**

בנין D - ק.05 - גרינאוד - 4 - 18017330(3x250)

סוג תעריף	סוג צריכה	קריאה קודמת	קריאה נוכחית	סה"כ צריכה בקוט"ש	מחיר לקוט"ש בא"ג	סה"כ לתשלום
פרטי חשבון עבור תאריכים:						
777	פסגה	01/05/22	31/05/22	2,879.20	45.49	1,309.75 ₪
778	גבע	16,066.40	16,883.20	816.80	37.72	308.10 ₪
779	שפל	46,018.00	47,586.00	1,568.00	31.20	489.22 ₪

סה"כ לדייר:

פסגה	גבע	שפל	סה"כ	שיא ביקוש
2,879.20	816.80	1,568.00	5,264.00	17.30
1,309.75 ₪	308.10 ₪	489.22 ₪	2,107.06 ₪	

סה"כ צריכה  
 סה"כ לתשלום

214.45 ₪	<b>תשלום קבוע</b>	
45.86 ₪	<b>תשלום עבור גודל חיבור בKVA (3x250)</b>	
2,367.37 ₪	<b>סה"כ לתשלום</b>	<b>לא כולל מע"מ</b>

התפלגות חיוב בש"ח לפי תעו"ז

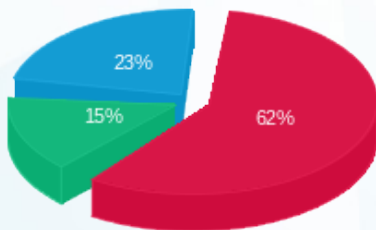

■ פסגה (1,309.75 ₪)  
 ■ גבע (308.10 ₪)  
 ■ שפל (489.22 ₪)

הסטוריית צריכה בקוט"ש

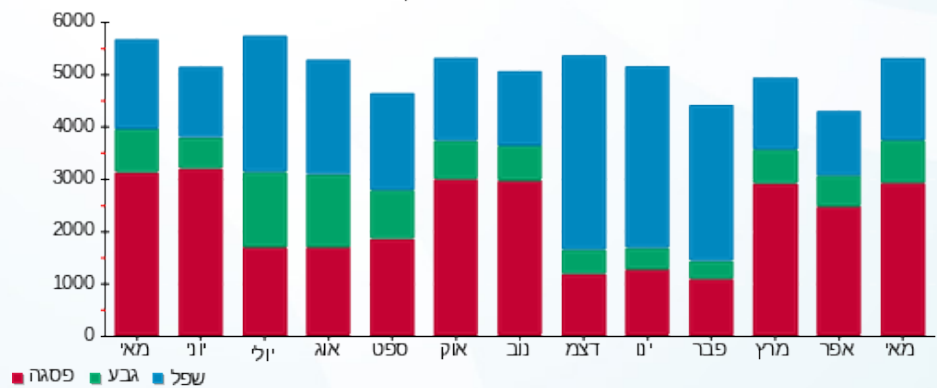



13/06/22

תאריך הפקה:

שם דייר: בניין D - ק.05 - הפניקס

31/05/22

תאריך קריאה נוכחית:

שם אתר: מרכז עזריאלי חולון

01/05/22

תאריך קריאה קודמת:

לקוח/ה נכבד/ה, אנו מתכבדים להגיש את חישוב צריכת החשמל לתקופה 01/05/22 - 31/05/22:

בניין D - ק.05 - הפניקס - 1 - 18017330(3x250)

סה"כ לתשלום	מחיר לקוט"ש בא"ג	סה"כ צריכה בקוט"ש	קריאה נוכחית	קריאה קודמת	סוג צריכה	סוג תעריף
			31/05/22	01/05/22		פרטי חשבון עבור תאריכים:
257.84 ₪	45.49	566.80	21,597.60	21,030.80	פסגה	777
36.06 ₪	37.72	95.60	3,561.60	3,466.00	גבע	778
58.91 ₪	31.20	188.80	10,920.00	10,731.20	שפל	779

סה"כ לדייר:

שיא ביקוש	סה"כ	שפל	גבע	פסגה
6.78	851.20	188.80	95.60	566.80
	352.80 ₪	58.91 ₪	36.06 ₪	257.84 ₪

סה"כ צריכה

סה"כ לתשלום

214.45 ₪	<b>תשלום קבוע</b>	
45.86 ₪	<b>תשלום עבור גודל חיבור בKVA (3x250)</b>	
613.11 ₪	<b>סה"כ לתשלום</b>	<b>לא כולל מע"מ</b>

התפלגות חיוב בש"ח לפי תעו"ז

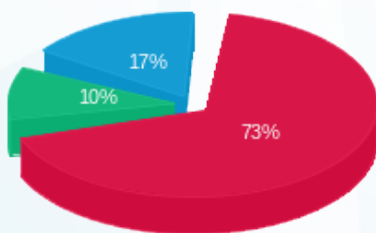

פסגה (257.84 ₪) ■  
 גבע (36.06 ₪) ■  
 שפל (58.91 ₪) ■

הסטוריית צריכה בקוט"ש

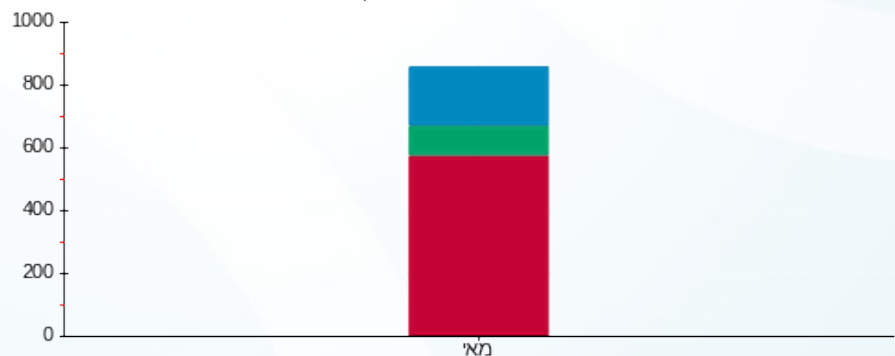

פסגה ■ גבע ■ שפל



13/06/22 תאריך הפקה:  
 31/05/22 תאריך קריאה נוכחית:  
 01/05/22 תאריך קריאה קודמת:

שם דייר: בנין D - ק.05 - חוצה ישראל  
 שם אתר: מרכז עזריאלי חולון

**לקוח/ה נכבד/ה, אנו מתכבדים להגיש את חישוב צריכת החשמל לתקופה 01/05/22 - 31/05/22:**

בנין D - ק.05 - חוצה ישראל - 1 - 20281835 (3x200)

סוג תעריף	סוג צריכה	קריאה קודמת	קריאה נוכחית	סה"כ צריכה בקוט"ש	מחיר לקוט"ש בא"ג	סה"כ לתשלום
פרטי חשבון עבור תאריכים:						
777	פסגה	01/05/22	31/05/22	1,180.90	45.49	537.19 ₪
778	גבע	756.60	933.10	176.50	37.72	66.58 ₪
779	שפל	3,859.60	4,217.60	358.00	31.20	111.70 ₪

סה"כ לדייר:

פסגה	גבע	שפל	סה"כ	שיא ביקוש
1,180.90	176.50	358.00	1,715.40	20.32
₪ 537.19	₪ 66.58	₪ 111.70	₪ 715.46	

סה"כ צריכה  
 סה"כ לתשלום

214.45 ₪	<b>תשלום קבוע</b>	
36.69 ₪	<b>תשלום עבור גודל חיבור בKVA (3x200)</b>	
966.60 ₪	<b>סה"כ לתשלום</b>	<b>לא כולל מע"מ</b>

התפלגות חיוב בש"ח לפי תעו"ז

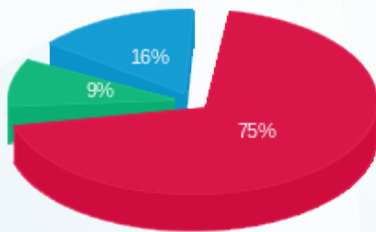

פסגה (537.19 ₪) 75%  
 גבע (66.58 ₪) 9%  
 שפל (111.70 ₪) 16%

הסטוריית צריכה בקוט"ש

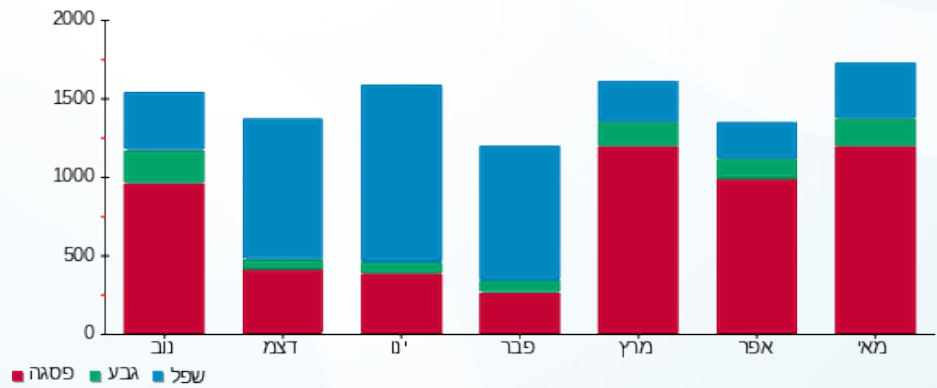



13/06/22

תאריך הפקדה:

שם דייר: בניין D - ק.06 - עמידר

31/05/22

תאריך קריאה נוכחית:

שם אתר: מרכז עזריאלי חולון

01/05/22

תאריך קריאה קודמת:

לקוח/ה נכבד/ה, אנו מתכבדים להגיש את חישוב צריכת החשמל לתקופה 01/05/22 - 31/05/22:

בניין D עמידר ק.6 - 1 - 15091233 (3x1000)

סוג תעריף	סוג צריכה	קריאה קודמת	קריאה נוכחית	סה"כ צריכה בקוט"ש	מחיר לקוט"ש בא"ג	סה"כ לתשלום
		01/05/22	31/05/22			
777	פסגה	482,428.00	494,702.00	12,274.00	45.49	5,583.44 ₪
778	גבע	135,570.00	137,662.00	2,092.00	37.72	789.10 ₪
779	שפל	398,266.00	402,796.00	4,530.00	31.20	1,413.36 ₪

סה"כ לדייר:

פסגה	גבע	שפל	סה"כ	שיא ביקוש
12,274.00	2,092.00	4,530.00	18,896.00	57.20
5,583.44 ₪	789.10 ₪	1,413.36 ₪	7,785.91 ₪	

סה"כ צריכה

סה"כ לתשלום

214.45 ₪	<b>תשלום קבוע</b>	
183.43 ₪	<b>תשלום עבור גודל חיבור בKVA (3x1000)</b>	
8,183.78 ₪	<b>סה"כ לתשלום</b>	<b>לא כולל מע"מ</b>

התפלגות חיוב בש"ח לפי תעו"ז

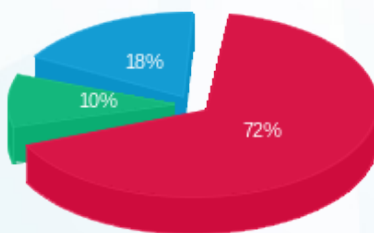

- פסגה (5,583.44 ₪) 72%
- גבע (789.10 ₪) 10%
- שפל (1,413.36 ₪) 18%

הסטוריית צריכה בקוט"ש

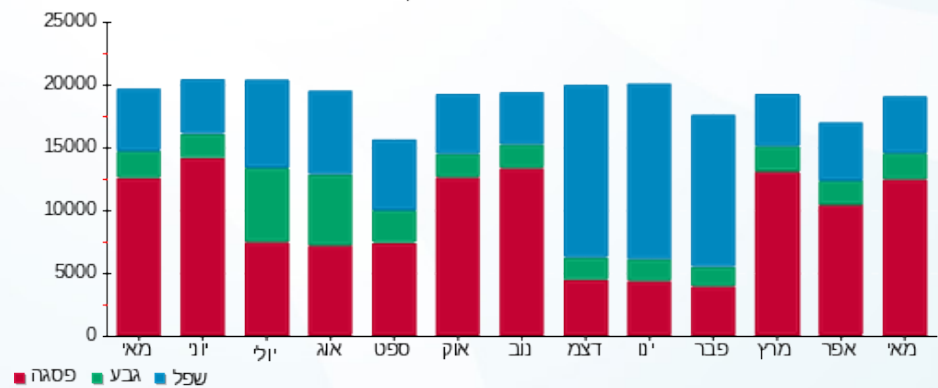



13/06/22

תאריך הפקה:

שם דייר: בנין D - ק.07 - סאפינס - ראשי  
שם אתר: מרכז עזריאלי חולון

31/05/22

תאריך קריאה נוכחית:

01/05/22

תאריך קריאה קודמת:

לקוח/ה נכבד/ה, אנו מתכבדים להגיש את חישוב צריכת החשמל לתקופה 01/05/22 - 31/05/22:

בנין D ראשי סאפינס ק.7 - 1 - 15140044 (3x1600)

סוג תעריף	סוג צריכה	קריאה קודמת	קריאה נוכחית	סה"כ צריכה בקוט"ש	מחיר לקוט"ש בא"ג	סה"כ לתשלום
		01/05/22	31/05/22			
777	פסגה	485,085.55	497,646.25	12,560.70	45.49	5,713.86 ₪
778	גבע	156,156.68	159,397.08	3,240.40	37.72	1,222.28 ₪
779	שפל	388,355.79	393,187.29	4,831.50	31.20	1,507.43 ₪

סה"כ לדייר:

פסגה	גבע	שפל	סה"כ	שיא ביקוש
12,560.70	3,240.40	4,831.50	20,632.60	
₪ 5,713.86	₪ 1,222.28	₪ 1,507.43	₪ 8,443.57	

סה"כ צריכה

סה"כ לתשלום

214.45 ₪	<b>תשלום קבוע</b>	
293.48 ₪	<b>תשלום עבור גודל חיבור בKVA (3x1600)</b>	
8,951.50 ₪	<b>סה"כ לתשלום</b>	<b>לא כולל מע"מ</b>

התפלגות חיוב בש"ח לפי תע"ז

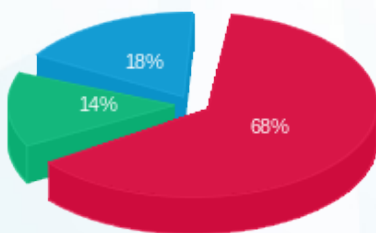

- פסגה (5,713.86 ₪) 68%
- גבע (1,222.28 ₪) 14%
- שפל (1,507.43 ₪) 18%

הסטוריית צריכה בקוט"ש

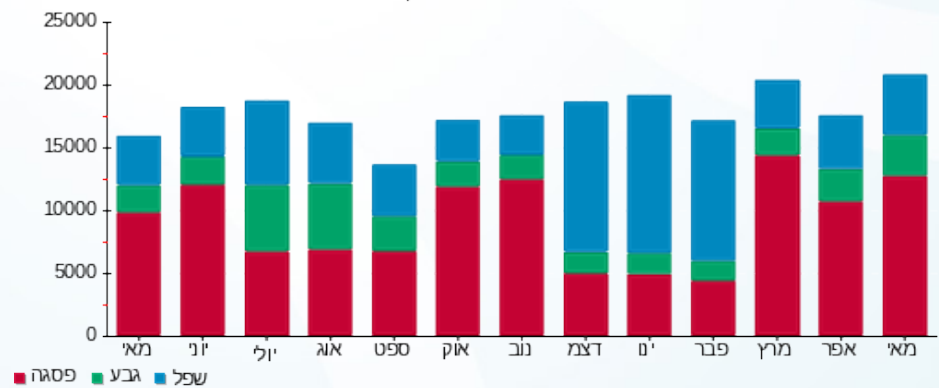

- פסגה
- גבע
- שפל





13/06/22

תאריך הפקדה:

שם דייר: בניין D - ק.08 - אוויה

31/05/22

תאריך קריאה נוכחית:

שם אתר: מרכז עזריאלי חולון

01/05/22

תאריך קריאה קודמת:

לקוח/ה נכבד/ה, אנו מתכבדים להגיש את חישוב צריכת החשמל לתקופה 01/05/22 - 31/05/22:

בניין D - אוויה ק.8 - 2 - 14155699(3x400)

סוג תעריף	סוג צריכה	קריאה קודמת	קריאה נוכחית	סה"כ צריכה בקוט"ש	מחיר לקוט"ש בא"ג	סה"כ לתשלום
פרטי חשבון עבור תאריכים:						
777	פסגה	01/05/22	31/05/22	4,326.40	45.49	1,968.08 ₪
778	גבע	47,479.20	48,676.00	1,196.80	37.72	451.43 ₪
779	שפל	148,728.00	151,244.80	2,516.80	31.20	785.24 ₪

סה"כ לדייר:

פסגה	גבע	שפל	סה"כ	שיא ביקוש
4,326.40	1,196.80	2,516.80	8,040.00	20.53
1,968.08 ₪	451.43 ₪	785.24 ₪	3,204.75 ₪	

סה"כ צריכה

סה"כ לתשלום

0.00 ₪	תשלום קבוע	
73.37 ₪	תשלום עבור גודל חיבור בKVA (3x400)	
3,278.12 ₪	סה"כ לתשלום	לא כולל מע"מ

התפלגות חיוב בש"ח לפי תעו"ז

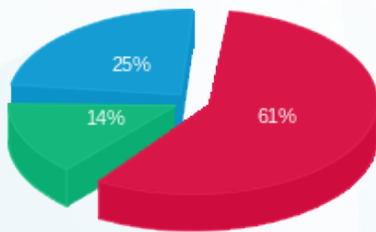

פסגה (1,968.08 ₪) - 61%  
 גבע (451.43 ₪) - 14%  
 שפל (785.24 ₪) - 25%

הסטוריית צריכה בקוט"ש

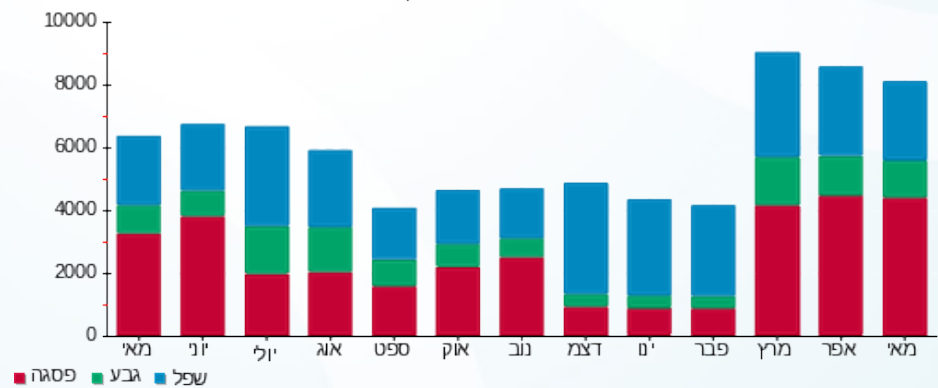



13/06/22

תאריך הפקדה:

שם דייר: בניין D - ק.08 - בקשי

31/05/22

תאריך קריאה נוכחית:

שם אתר: מרכז עזריאלי חולון

01/05/22

תאריך קריאה קודמת:

לקוח/ה נכבד/ה, אנו מתכבדים להגיש את חישוב צריכת החשמל לתקופה 01/05/22 - 31/05/22:

בניין D קומה 8 באקשי - 1 - 16224401 (3x63)

סוג תעריף	סוג צריכה	קריאה קודמת	קריאה נוכחית	סה"כ צריכה בקוט"ש	מחיר לקוט"ש בא"ג	סה"כ לתשלום
פרטי חשבון עבור תאריכים:						
777	פסגה	01/05/22	31/05/22	1,069.60	45.49	486.56 ₪
778	גבע	9,852.39	10,028.29	175.90	37.72	66.35 ₪
779	שפל	29,861.57	30,194.77	333.20	31.20	103.96 ₪

סה"כ לדייר:

פסגה	גבע	שפל	סה"כ	שיא ביקוש
1,069.60	175.90	333.20	1,578.70	
₪ 486.56	₪ 66.35	₪ 103.96	₪ 656.87	

סה"כ צריכה

סה"כ לתשלום

214.45 ₪	<b>תשלום קבוע</b>	
11.56 ₪	<b>תשלום עבור גודל חיבור בKVA (3x63)</b>	
882.87 ₪	<b>סה"כ לתשלום</b>	<b>לא כולל מע"מ</b>

התפלגות חיוב בש"ח לפי תעו"ז

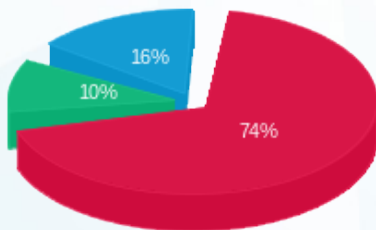

- פסגה (₪ 486.56) 74%
- גבע (₪ 66.35) 10%
- שפל (₪ 103.96) 16%

הסטוריית צריכה בקוט"ש

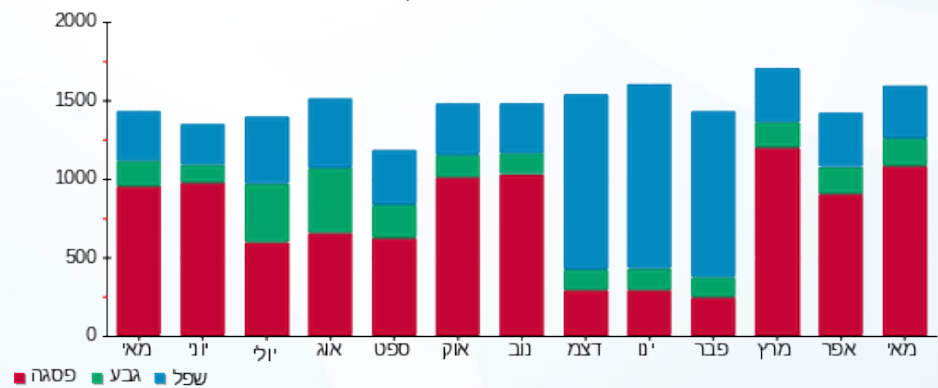



13/06/22

תאריך הפקדה:

שם דייר: בניין D - ק.08 - קלי

31/05/22

תאריך קריאה נוכחית:

שם אתר: מרכז עזריאלי חולון

01/05/22

תאריך קריאה קודמת:

לקוח/ה נכבד/ה, אנו מתכבדים להגיש את חישוב צריכת החשמל לתקופה 01/05/22 - 31/05/22:

בניין D קלי ק.8 - 4 - (3x600)14155699

סוג תעריף	סוג צריכה	קריאה קודמת	קריאה נוכחית	סה"כ צריכה בקוט"ש	מחיר לקוט"ש בא"ג	סה"כ לתשלום
		01/05/22	31/05/22			
777	פסגה	368,312.40	376,837.20	8,524.80	45.49	3,877.93 ₪
778	גבע	125,858.40	128,389.20	2,530.80	37.72	954.62 ₪
779	שפל	336,236.40	341,150.40	4,914.00	31.20	1,533.17 ₪

סה"כ לדייר:

פסגה	גבע	שפל	סה"כ	שיא ביקוש
8,524.80	2,530.80	4,914.00	15,969.60	2,345.06
3,877.93 ₪	954.62 ₪	1,533.17 ₪	6,365.72 ₪	

סה"כ צריכה

סה"כ לתשלום

214.45 ₪	<b>תשלום קבוע</b>	
110.06 ₪	<b>תשלום עבור גודל חיבור בKVA (3x600)</b>	
6,690.22 ₪	<b>סה"כ לתשלום</b>	<b>לא כולל מע"מ</b>

התפלגות חיוב בש"ח לפי תעו"ז

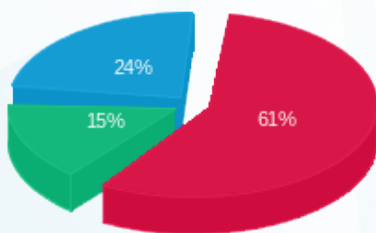

■ פסגה (3,877.93 ₪)  
■ גבע (954.62 ₪)  
■ שפל (1,533.17 ₪)

הסטוריית צריכה בקוט"ש

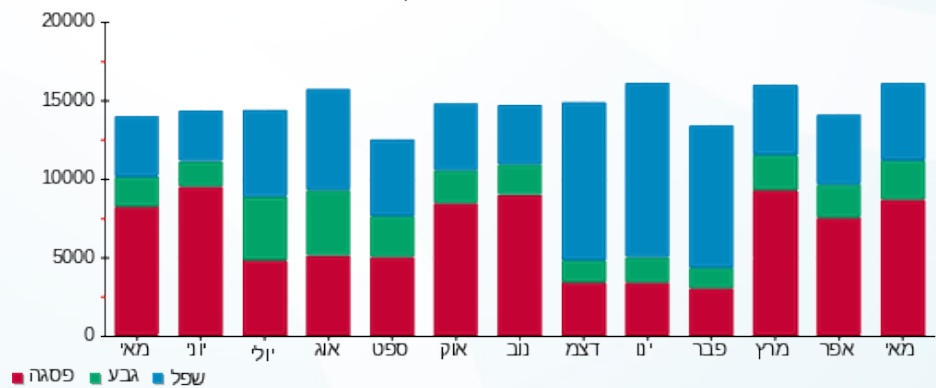

13/06/22 תאריך הפקה:  
 31/05/22 תאריך קריאה נוכחית:  
 01/05/22 תאריך קריאה קודמת:

שם דייר: בנין D - ק.11 - הפניקס  
 שם אתר: מרכז עזריאלי חולון

לקוח/ה נכבד/ה, אנו מתכבדים להגיש את חישוב צריכת החשמל לתקופה 01/05/22 - 31/05/22:

בנין D - ק.11 - הפניקס - 2 - 14155733 (3x1000)

סוג תעריף	סוג צריכה	קריאה קודמת	קריאה נוכחית	סה"כ צריכה בקוט"ש	מחיר לקוט"ש בא"ג	סה"כ לתשלום
פרטי חשבון עבור תאריכים:						
777	פסגה	01/05/22	31/05/22	10,794.00	45.49	4,910.19 ₪
778	גבע	181,072.00	184,374.00	3,302.00	37.72	1,245.51 ₪
779	שפל	526,930.00	533,650.00	6,720.00	31.20	2,096.64 ₪

סה"כ לדייר:

פסגה	גבע	שפל	סה"כ	שיא ביקוש
10,794.00	3,302.00	6,720.00	20,816.00	3,916.90
₪ 4,910.19	₪ 1,245.51	₪ 2,096.64	₪ 8,252.35	

סה"כ צריכה  
 סה"כ לתשלום

214.45 ₪	<b>תשלום קבוע</b>	
183.43 ₪	<b>תשלום עבור גודל חיבור בKVA (3x1000)</b>	
8,650.22 ₪	<b>סה"כ לתשלום</b>	<b>לא כולל מע"מ</b>

התפלגות חיוב בש"ח לפי תעו"ז

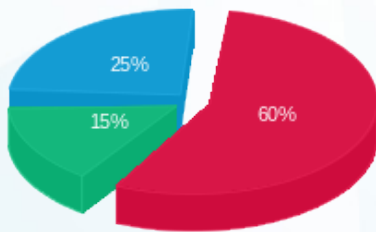

■ פסגה (₪ 4,910.19)  
 ■ גבע (₪ 1,245.51)  
 ■ שפל (₪ 2,096.64)

הסטוריית צריכה בקוט"ש

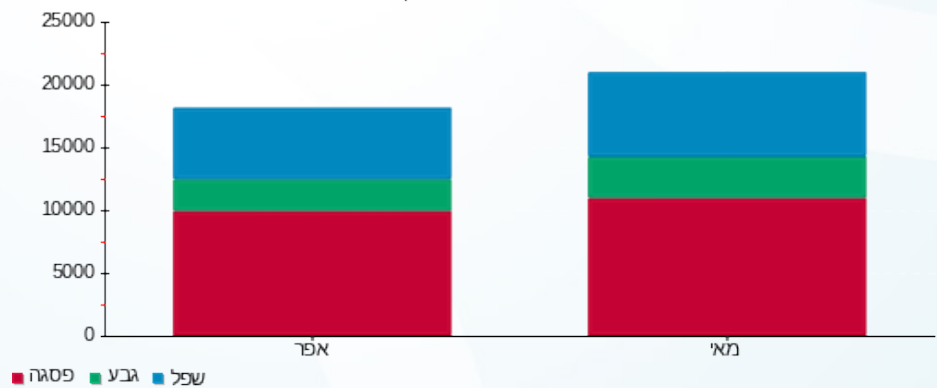

13/06/22 תאריך הפקה:  
 31/05/22 תאריך קריאה נוכחית:  
 01/05/22 תאריך קריאה קודמת:

שם דייר: בניין D - ק.12 - סלופארק  
 שם אתר: מרכז עזריאלי חולון

לקוח/ה נכבד/ה, אנו מתכבדים להגיש את חישוב צריכת החשמל לתקופה 01/05/22 - 31/05/22:

בניין D - ק.12 - סלופארק - 1 - 20281837(3x80)

סוג תעריף	סוג צריכה	קריאה קודמת	קריאה נוכחית	סה"כ צריכה בקוט"ש	מחיר לקוט"ש בא"ג	סה"כ לתשלום
פרטי חשבון עבור תאריכים:						
777	פסגה	01/05/22	31/05/22	1,339.50	45.49	609.34 ₪
778	גבע	2,032.40	2,285.10	252.70	37.72	95.32 ₪
779	שפל	8,566.30	8,956.80	390.50	31.20	121.84 ₪

סה"כ לדייר:

פסגה	גבע	שפל	סה"כ	שיא ביקוש
1,339.50	252.70	390.50	1,982.70	26.17
609.34 ₪	95.32 ₪	121.84 ₪	826.49 ₪	

סה"כ צריכה  
 סה"כ לתשלום

214.45 ₪	תשלום קבוע	
14.67 ₪	תשלום עבור גודל חיבור בKVA (3x80)	
1,055.62 ₪	סה"כ לתשלום	לא כולל מע"מ

התפלגות חיוב בש"ח לפי תע"ז

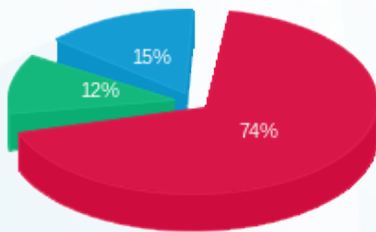

פסגה (609.34 ₪) 74%  
 גבע (95.32 ₪) 12%  
 שפל (121.84 ₪) 15%

הסטוריית צריכה בקוט"ש

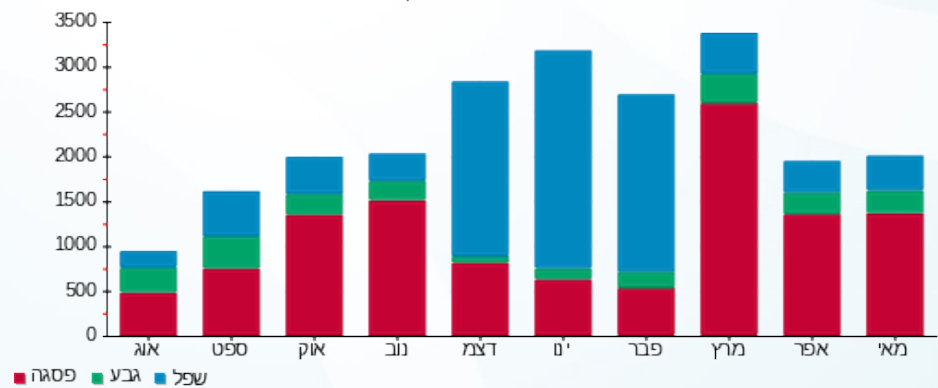

13/06/22 תאריך הפקה:  
 31/05/22 תאריך קריאה נוכחית:  
 01/05/22 תאריך קריאה קודמת:

שם דייר: בנין D - ק.12 - קומפיוג'ן  
 שם אתר: מרכז עזריאלי חולון

**לקוח/ה נכבד/ה, אנו מתכבדים להגיש את חישוב צריכת החשמל לתקופה 01/05/22 - 31/05/22:**

בנין D - קומפיוג'ן ק.12 - 3 - 14155733 (3x1000)

סוג תעריף	סוג צריכה	קריאה קודמת	קריאה נוכחית	סה"כ צריכה בקוט"ש	מחיר לקוט"ש בא"ג	סה"כ לתשלום
		01/05/22	31/05/22			
777	פסגה	724,428.00	740,148.00	15,720.00	45.49	7,151.03 ₪
778	גבע	312,796.00	318,162.00	5,366.00	37.72	2,024.06 ₪
779	שפל	1,069,426.00	1,081,406.00	11,980.00	31.20	3,737.76 ₪

סה"כ לדיר:

פסגה	גבע	שפל	סה"כ	שיא ביקוש
15,720.00	5,366.00	11,980.00	33,066.00	3,900.04
₪ 7,151.03	₪ 2,024.06	₪ 3,737.76	₪ 12,912.84	

סה"כ צריכה  
 סה"כ לתשלום

214.45 ₪	<b>תשלום קבוע</b>	
183.43 ₪	<b>תשלום עבור גודל חיבור בKVA (3x1000)</b>	
13,310.72 ₪	<b>סה"כ לתשלום</b>	<b>לא כולל מע"מ</b>

התפלגות חיוב בש"ח לפי תעו"ז

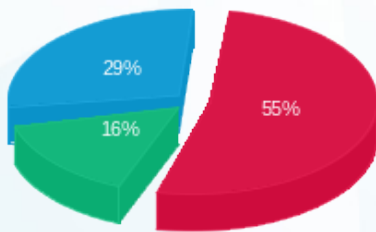

■ פסגה (₪ 7,151.03)  
 ■ גבע (₪ 2,024.06)  
 ■ שפל (₪ 3,737.76)

הסטוריית צריכה בקוט"ש

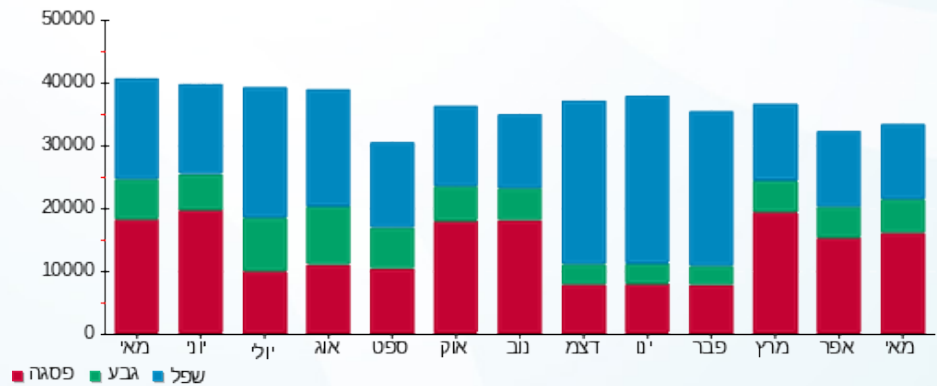



13/06/22

תאריך הפקה:

שם דייר: בניין D - ק.12 - שביד

31/05/22

תאריך קריאה נוכחית:

שם אתר: מרכז עזריאלי חולון

01/05/22

תאריך קריאה קודמת:

לקוח/ה נכבד/ה, אנו מתכבדים להגיש את חישוב צריכת החשמל לתקופה 01/05/22 - 31/05/22:

בניין D - ק.12 - שביד - 1 - 17312727(3x80)

סוג תעריף	סוג צריכה	קריאה קודמת	קריאה נוכחית	סה"כ צריכה בקוט"ש	מחיר לקוט"ש בא"ג	סה"כ לתשלום
פרטי חשבון עבור תאריכים:						
777	פסגה	01/05/22	31/05/22	581.40	45.49	264.48 ₪
778	גבע	3,575.30	3,685.20	109.90	37.72	41.45 ₪
779	שפל	8,155.60	8,249.60	94.00	31.20	29.33 ₪

סה"כ לדייר:

פסגה	גבע	שפל	סה"כ	שיא ביקוש
581.40	109.90	94.00	785.30	19.41
264.48 ₪	41.45 ₪	29.33 ₪	335.26 ₪	

סה"כ צריכה

סה"כ לתשלום

214.45 ₪	<b>תשלום קבוע</b>	
14.67 ₪	<b>תשלום עבור גודל חיבור בKVA (3x80)</b>	
564.39 ₪	<b>סה"כ לתשלום</b>	<b>לא כולל מע"מ</b>

התפלגות חיוב בש"ח לפי תעו"ז

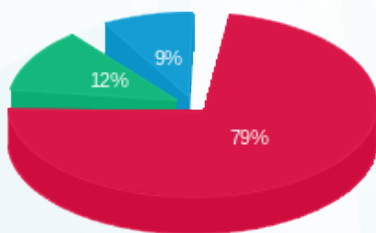

- פסגה (264.48 ₪)
- גבע (41.45 ₪)
- שפל (29.33 ₪)

הסטוריית צריכה בקוט"ש

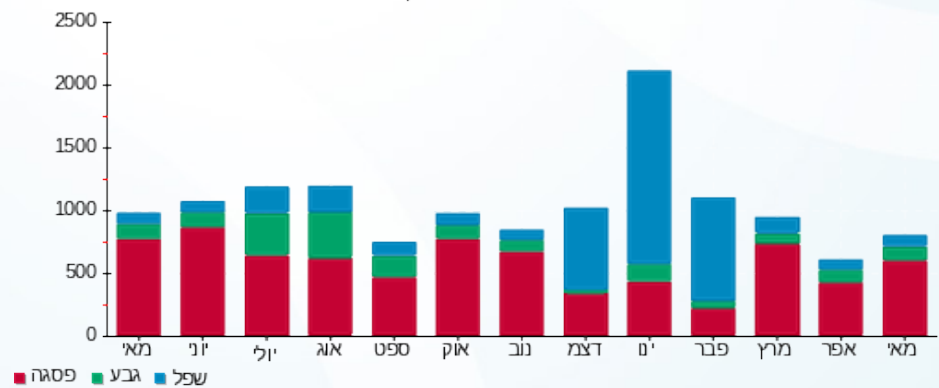



13/06/22

תאריך הפקה:

שם דייר: בנין D - קומפיוג'ן - שלט  
שם אתר: מרכז עזריאלי חולון

31/05/22

תאריך קריאה נוכחית:

01/05/22

תאריך קריאה קודמת:

לקוח/ה נכבד/ה, אנו מתכבדים להגיש את חישוב צריכת החשמל לתקופה 01/05/22 - 31/05/22:

בנין D - קומפיוג'ן - שלט (5 - 15091199) (1x16) S)

סה"כ לתשלום	מחיר לקוט"ש בא"ג	סה"כ צריכה בקוט"ש	קריאה נוכחית	קריאה קודמת	סוג צריכה	סוג תעריף
			31/05/22	01/05/22		פרטי חשבון עבור תאריכים:
₪ 8.89	45.49	19.55	1,045.30	1,025.75	פסגה	777
₪ 3.19	37.72	8.45	700.30	691.85	גבע	778
₪ 42.35	31.20	135.75	9,635.70	9,499.95	שפל	779

סה"כ לדיר:

שיא ביקוש	סה"כ	שפל	גבע	פסגה
0.53	163.75	135.75	8.45	19.55
	₪ 54.43	₪ 42.35	₪ 3.19	₪ 8.89

סה"כ צריכה

סה"כ לתשלום

₪ 0.00	<b>תשלום קבוע</b>	
₪ 0.98	<b>תשלום עבור גודל חיבור בKVA (1x16)</b>	
₪ 55.41	<b>סה"כ לתשלום</b>	<b>לא כולל מע"מ</b>

התפלגות חיוב בש"ח לפי תעו"ז

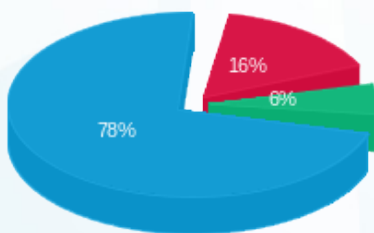

- פסגה (₪ 8.89)
- גבע (₪ 3.19)
- שפל (₪ 42.35)

הסטוריית צריכה בקוט"ש

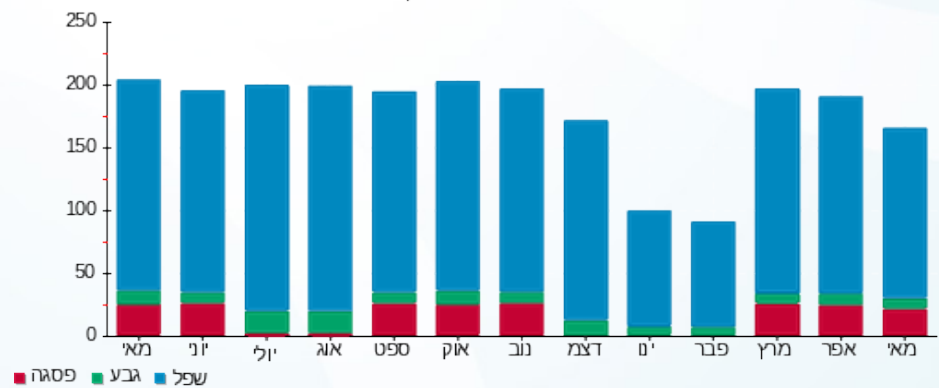

- פסגה
- גבע
- שפל





13/06/22

תאריך הפקה:

שם דייר: בנין D - קומפיוג'ן מחסן

31/05/22

תאריך קריאה נוכחית:

שם אתר: מרכז עזריאלי חולון

01/05/22

תאריך קריאה קודמת:

לקוח/ה נכבד/ה, אנו מתכבדים להגיש את חישוב צריכת החשמל לתקופה 01/05/22 - 31/05/22:

בנין D - קומפיוג'ן מחסן - 10 - (3x63)13044090

סוג תעריף	סוג צריכה	קריאה קודמת	קריאה נוכחית	סה"כ צריכה בקוט"ש	מחיר לקוט"ש בא"ג	סה"כ לתשלום
פרטי חשבון עבור תאריכים:						
777	פסגה	01/05/22	31/05/22	985.00	45.49	448.08 ₪
778	גבע	22,051.00	22,505.20	454.20	37.72	171.32 ₪
779	שפל	71,845.50	72,968.40	1,122.90	31.20	350.34 ₪

סה"כ לדייר:

פסגה	גבע	שפל	סה"כ	שיא ביקוש
985.00	454.20	1,122.90	2,562.10	5.48
₪ 448.08	₪ 171.32	₪ 350.34	₪ 969.75	

סה"כ צריכה

סה"כ לתשלום

214.45 ₪	<b>תשלום קבוע</b>	
11.56 ₪	<b>תשלום עבור גודל חיבור בKVA (3x63)</b>	
1,195.75 ₪	<b>סה"כ לתשלום</b>	<b>לא כולל מע"מ</b>

התפלגות חיוב בש"ח לפי תע"ז

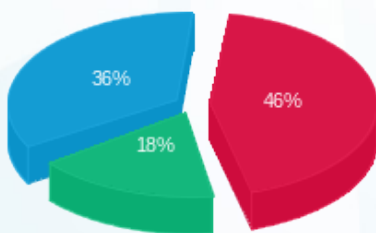

- פסגה (₪ 448.08) - 46%
- גבע (₪ 171.32) - 18%
- שפל (₪ 350.34) - 36%

הסטוריית צריכה בקוט"ש

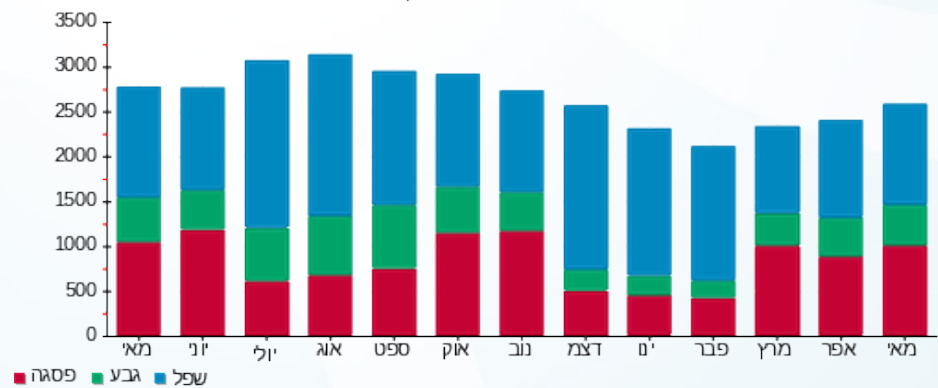



13/06/22

תאריך הפקדה:

שם דייר: בנין D - קלי - שלט  
שם אתר: מרכז עזריאלי חולון

31/05/22

תאריך קריאה נוכחית:

01/05/22

תאריך קריאה קודמת:

לקוח/ה נכבד/ה, אנו מתכבדים להגיש את חישוב צריכת החשמל לתקופה 01/05/22 - 31/05/22:

בנין D - קלי - שלט (9 - 15091199) (1x16) - T)

סוג תעריף	סוג צריכה	קריאה קודמת	קריאה נוכחית	סה"כ צריכה בקוט"ש	מחיר לקוט"ש בא"ג	סה"כ לתשלום
פרטי חשבון עבור תאריכים:						
777	פסגה	01/05/22	31/05/22	11.15	45.49	5.07 ₪
778	גבע	290.05	294.60	4.55	37.72	1.72 ₪
779	שפל	4,029.45	4,107.05	77.60	31.20	24.21 ₪

סה"כ לדייר:

פסגה	גבע	שפל	סה"כ	שיא ביקוש
11.15	4.55	77.60	93.30	0.26
₪ 5.07	₪ 1.72	₪ 24.21	₪ 31.00	

סה"כ צריכה

סה"כ לתשלום

₪ 0.00	<b>תשלום קבוע</b>	
₪ 0.98	<b>תשלום עבור גודל חיבור בKVA (1x16)</b>	
₪ 31.98	<b>סה"כ לתשלום</b>	<b>לא כולל מע"מ</b>

התפלגות חיוב בש"ח לפי תעו"ז

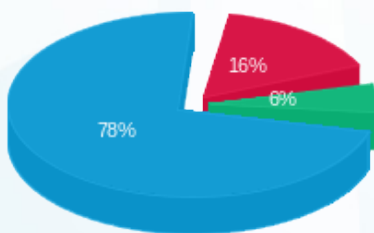

- פסגה (₪ 5.07)
- גבע (₪ 1.72)
- שפל (₪ 24.21)

הסטוריית צריכה בקוט"ש

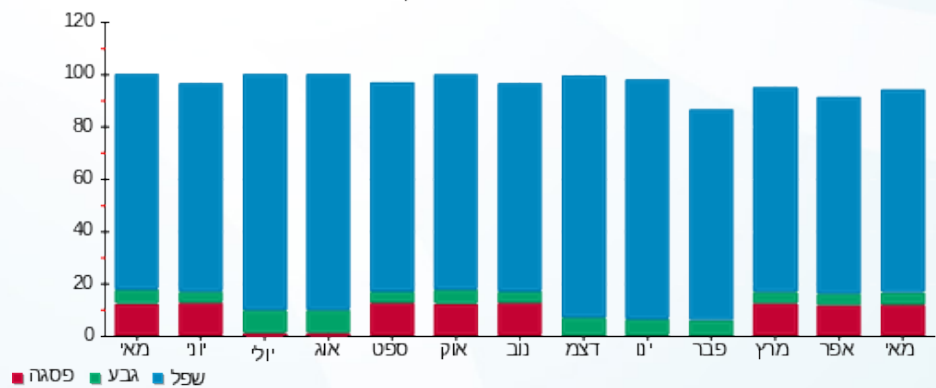



13/06/22

תאריך הפקה:

31/05/22

תאריך קריאה נוכחית:

01/05/22

תאריך קריאה קודמת:

שם דייר: בנין D - קרני  
שם אתר: מרכז עזריאלי חולון

לקוח/ה נכבד/ה, אנו מתכבדים להגיש את חישוב צריכת החשמל לתקופה 01/05/22 - 31/05/22:

בנין D - קרני - 6 - 13044090 (3x400)

סוג תעריף	סוג צריכה	קריאה קודמת	קריאה נוכחית	סה"כ צריכה בקוט"ש	מחיר לקוט"ש בא"ג	סה"כ לתשלום
		01/05/22	31/05/22			
777	פסגה	200,040.80	203,589.20	3,548.40	45.49	1,614.17 ₪
778	גבע	68,794.40	69,945.60	1,151.20	37.72	434.23 ₪
779	שפל	188,123.60	190,129.60	2,006.00	31.20	625.87 ₪

סה"כ לדייר:

פסגה	גבע	שפל	סה"כ	שיא ביקוש
3,548.40	1,151.20	2,006.00	6,705.60	25.50
1,614.17 ₪	434.23 ₪	625.87 ₪	2,674.27 ₪	

סה"כ צריכה

סה"כ לתשלום

214.45 ₪	תשלום קבוע	
73.37 ₪	תשלום עבור גודל חיבור בKVA (3x400)	
2,962.09 ₪	סה"כ לתשלום	לא כולל מע"מ

התפלגות חיוב בש"ח לפי תעו"ז

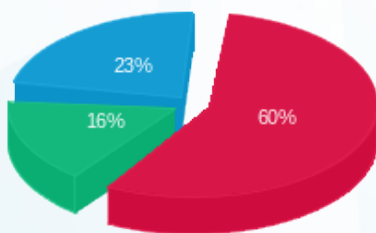

- פסגה (1,614.17 ₪)
- גבע (434.23 ₪)
- שפל (625.87 ₪)

הסטוריית צריכה בקוט"ש

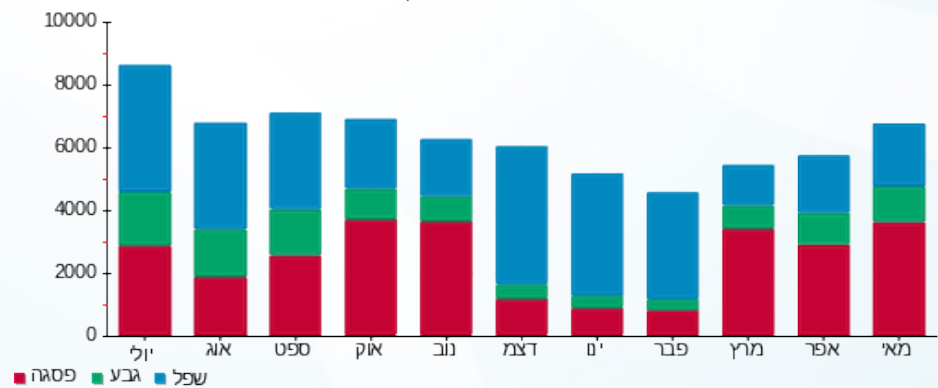



13/06/22

תאריך הפקה:

שם דייר: בנין D - ריבר  
שם אתר: מרכז עזריאלי חולון

31/05/22

תאריך קריאה נוכחית:

01/05/22

תאריך קריאה קודמת:

לקוח/ה נכבד/ה, אנו מתכבדים להגיש את חישוב צריכת החשמל לתקופה 01/05/22 - 31/05/22:

בנין D ריבר - 5 - 13044090(3x400)

סוג תעריף	סוג צריכה	קריאה קודמת	קריאה נוכחית	סה"כ צריכה בקוט"ש	מחיר לקוט"ש בא"ג	סה"כ לתשלום
		01/05/22	31/05/22			
777	פסגה	312,878.80	321,016.80	8,138.00	45.49	3,701.98 ₪
778	גבע	152,430.40	156,388.40	3,958.00	37.72	1,492.96 ₪
779	שפל	414,494.40	420,516.00	6,021.60	31.20	1,878.74 ₪

סה"כ לדייר:

פסגה	גבע	שפל	סה"כ	שיא ביקוש
8,138.00	3,958.00	6,021.60	18,117.60	50.22
3,701.98 ₪	1,492.96 ₪	1,878.74 ₪	7,073.67 ₪	

סה"כ צריכה

סה"כ לתשלום

214.45 ₪	<b>תשלום קבוע</b>	
73.37 ₪	<b>תשלום עבור גודל חיבור בKVA (3x400)</b>	
7,361.49 ₪	<b>סה"כ לתשלום</b>	<b>לא כולל מע"מ</b>

התפלגות חיוב בש"ח לפי תעו"ז

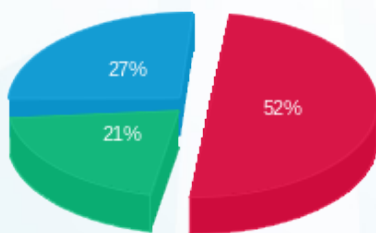

- פסגה (3,701.98 ₪) - 27%
- גבע (1,492.96 ₪) - 21%
- שפל (1,878.74 ₪) - 52%

הסטוריית צריכה בקוט"ש

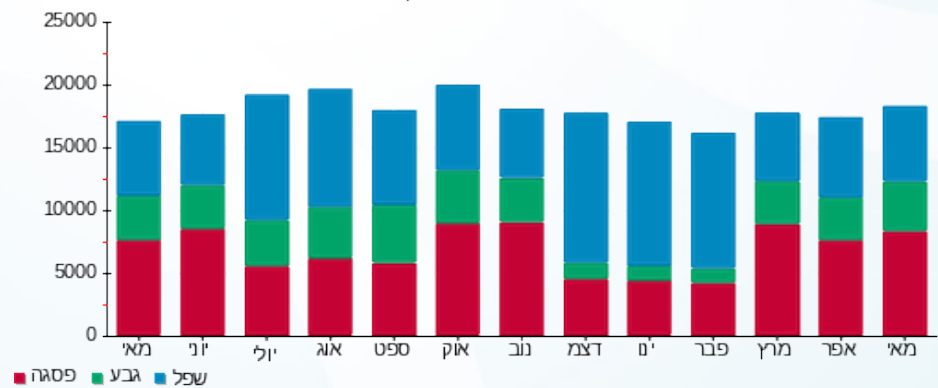



13/06/22

תאריך הפקה:

**שם דייר:** בנין D מיזוג אוויר  
**שם אתר:** מרכז עזריאלי חולון

31/05/22

תאריך קריאה נוכחית:

01/05/22

תאריך קריאה קודמת:

**לקוח/ה נכבד/ה, אנו מתכבדים להגיש את חישוב צריכת החשמל לתקופה 01/05/22 - 31/05/22:**
**בנין D צילר 1 (1) - 9 - 13044090**

סוג תעריף	סוג צריכה	קריאה קודמת	קריאה נוכחית	סה"כ צריכה בקוט"ש	מחיר לקוט"ש בא"ג	סה"כ לתשלום
פרטי חשבון עבור תאריכים:						
777	פסגה	01/05/22	31/05/22	0.00	45.49	0.00 ₪
778	גבע	0.00	0.00	0.00	37.72	0.00 ₪
779	שפל	0.00	0.00	0.00	31.20	0.00 ₪

**בנין D צילר 3 - 2 - 14155666**

סוג תעריף	סוג צריכה	קריאה קודמת	קריאה נוכחית	סה"כ צריכה בקוט"ש	מחיר לקוט"ש בא"ג	סה"כ לתשלום
פרטי חשבון עבור תאריכים:						
777	פסגה	01/05/22	31/05/22	22,260.00	45.49	10,126.07 ₪
778	גבע	86,522.00	91,070.00	4,548.00	37.72	1,715.51 ₪
779	שפל	179,726.00	193,314.00	13,588.00	31.20	4,239.46 ₪

**בנין D צילר 1 (2) - 2 - 14155670**

סוג תעריף	סוג צריכה	קריאה קודמת	קריאה נוכחית	סה"כ צריכה בקוט"ש	מחיר לקוט"ש בא"ג	סה"כ לתשלום
פרטי חשבון עבור תאריכים:						
777	פסגה	01/05/22	31/05/22	35,162.00	45.49	15,995.19 ₪
778	גבע	297,698.00	300,906.00	3,208.00	37.72	1,210.06 ₪
779	שפל	751,350.00	758,728.00	7,378.00	31.20	2,301.94 ₪

**בנין D צילר 5 - 2 - 14155671**

סוג תעריף	סוג צריכה	קריאה קודמת	קריאה נוכחית	סה"כ צריכה בקוט"ש	מחיר לקוט"ש בא"ג	סה"כ לתשלום
פרטי חשבון עבור תאריכים:						
777	פסגה	01/05/22	31/05/22	0.00	45.49	0.00 ₪
778	גבע	0.00	0.00	0.00	37.72	0.00 ₪
779	שפל	0.00	0.00	0.00	31.20	0.00 ₪



**בניין D צילר 2 - 2 - 14155703**

סוג תעריף	סוג צריכה	קריאה קודמת	קריאה נוכחית	סה"כ צריכה בקוט"ש	מחיר לקוט"ש בא"ג	סה"כ לתשלום
פרטי חשבון עבור תאריכים:			31/05/22	01/05/22		
777	פסגה	1,170,006.00	1,194,438.00	24,432.00	45.49	11,114.12 ₪
778	גבע	414,484.00	425,618.00	11,134.00	37.72	4,199.74 ₪
779	שפל	854,094.00	871,686.00	17,592.00	31.20	5,488.70 ₪

**בניין D צילר 6 - 6 - 14155706**

סוג תעריף	סוג צריכה	קריאה קודמת	קריאה נוכחית	סה"כ צריכה בקוט"ש	מחיר לקוט"ש בא"ג	סה"כ לתשלום
פרטי חשבון עבור תאריכים:			31/05/22	01/05/22		
777	פסגה	668,692.00	690,763.22	22,071.22	45.49	10,040.20 ₪
778	גבע	162,906.00	166,846.02	3,940.02	37.72	1,486.18 ₪
779	שפל	295,182.00	299,979.06	4,797.06	31.20	1,496.68 ₪

**בניין D צילר 7 - 3 - 14155706**

סוג תעריף	סוג צריכה	קריאה קודמת	קריאה נוכחית	סה"כ צריכה בקוט"ש	מחיר לקוט"ש בא"ג	סה"כ לתשלום
פרטי חשבון עבור תאריכים:			31/05/22	01/05/22		
777	פסגה	893,692.00	895,637.20	1,945.20	45.49	884.87 ₪
778	גבע	295,782.00	295,938.50	156.50	37.72	59.03 ₪
779	שפל	488,114.00	488,600.90	486.90	31.20	151.91 ₪

**בניין D צילר 8 - 4 - 14155706**

סוג תעריף	סוג צריכה	קריאה קודמת	קריאה נוכחית	סה"כ צריכה בקוט"ש	מחיר לקוט"ש בא"ג	סה"כ לתשלום
פרטי חשבון עבור תאריכים:			31/05/22	01/05/22		
777	פסגה	125,113.60	125,115.16	1.56	45.49	0.71 ₪
778	גבע	81,585.60	81,585.60	0.00	37.72	0.00 ₪
779	שפל	212,020.80	212,062.92	42.12	31.20	13.14 ₪

**בניין D - צילר 4 - 1 - 15091198**

סוג תעריף	סוג צריכה	קריאה קודמת	קריאה נוכחית	סה"כ צריכה בקוט"ש	מחיר לקוט"ש בא"ג	סה"כ לתשלום
פרטי חשבון עבור תאריכים:			31/05/22	01/05/22		
777	פסגה	57,182.40	57,206.40	24.00	45.49	10.92 ₪
778	גבע	30,894.40	31,046.40	152.00	37.72	57.33 ₪
779	שפל	269,880.80	269,880.80	0.00	31.20	0.00 ₪





**בנין D ראשי לוח D1 ACFP יטאות ומשאבות - 2 - 15091594**

סה"כ לתשלום	מחיר לקוט"ש בא"ג	סה"כ צריכה בקוט"ש	קריאה נוכחית	קריאה קודמת	סוג צריכה	סוג תעריף
			31/05/22	01/05/22	פרטי חשבון עבור תאריכים:	
14,730.03 ₪	45.49	32,380.80	1,003,939.20	971,558.40	פסגה	777
3,849.25 ₪	37.72	10,204.80	343,414.40	333,209.60	גבע	778
6,243.00 ₪	31.20	20,009.60	995,472.00	975,462.40	שפל	779

**בנין D ראשי לוח ACFP D2 יטאות ומשאבות - 3 - 15091594**

סה"כ לתשלום	מחיר לקוט"ש בא"ג	סה"כ צריכה בקוט"ש	קריאה נוכחית	קריאה קודמת	סוג צריכה	סוג תעריף
			31/05/22	01/05/22	פרטי חשבון עבור תאריכים:	
4,307.36 ₪	45.49	9,468.80	253,660.00	244,191.20	פסגה	777
1,212.47 ₪	37.72	3,214.40	158,874.40	155,660.00	גבע	778
2,151.80 ₪	31.20	6,896.80	461,237.60	454,340.80	שפל	779

**סה"כ לדירה:**

שיא ביקוש	סה"כ	שפל	גבע	פסגה	
3,930.06	255,093.78	70,790.48	36,557.72	147,745.58	סה"כ צריכה
	103,085.67 ₪	22,086.63 ₪	13,789.57 ₪	67,209.46 ₪	סה"כ לתשלום

0.00 ₪	<b>תשלום קבוע</b>	
103,085.67 ₪	<b>סה"כ לתשלום</b>	<b>לא כולל מע"מ</b>

התפלגות חיוב בש"ח לפי תעו"ז

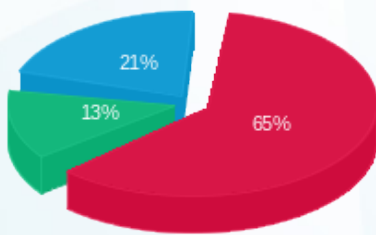

- פסגה (₪ 67,209.46)
- גבע (₪ 13,789.57)
- שפל (₪ 22,086.63)

הסטוריית צריכה בקוט"ש

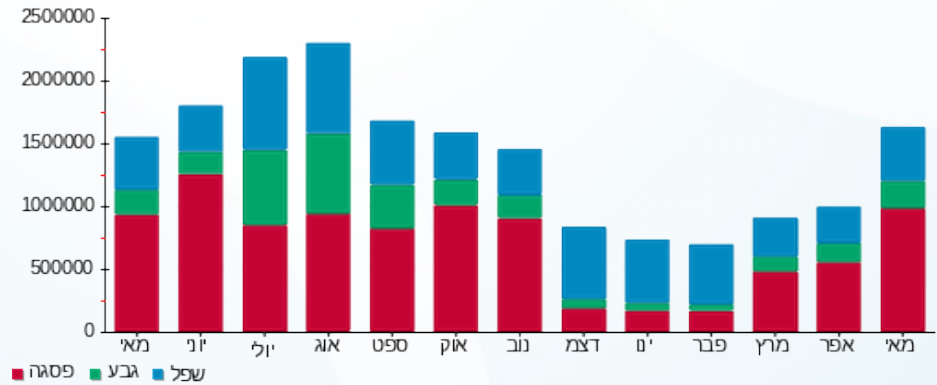



13/06/22 תאריך הפקה:  
 31/05/22 תאריך קריאה נוכחית:  
 01/05/22 תאריך קריאה קודמת:

**שם דייר:** בנין D ציבורי  
**שם אתר:** מרכז עזריאלי חולון

**לקוח/ה נכבד/ה, אנו מתכבדים להגיש את חישוב צריכת החשמל לתקופה 01/05/22 - 31/05/22:**

**בנין D טיב טעם - 1 - 13044090**

סוג תעריף	סוג צריכה	קריאה קודמת	קריאה נוכחית	סה"כ צריכה בקוט"ש	מחיר לקוט"ש בא"ג	סה"כ לתשלום
			31/05/22	01/05/22	פרטי חשבון עבור תאריכים:	
777	פסגה	698,231.20	715,871.60	-17,640.40	45.49	₪ -8,024.62
778	גבע	361,996.00	369,651.20	-7,655.20	37.72	₪ -2,887.54
779	שפל	996,121.20	1,010,409.60	-14,288.40	31.20	₪ -4,457.98

**בנין D מקדונלדס - 2 - 13044090**

סוג תעריף	סוג צריכה	קריאה קודמת	קריאה נוכחית	סה"כ צריכה בקוט"ש	מחיר לקוט"ש בא"ג	סה"כ לתשלום
			31/05/22	01/05/22	פרטי חשבון עבור תאריכים:	
777	פסגה	181,041.20	185,462.80	-4,421.60	45.49	₪ -2,011.39
778	גבע	71,507.20	73,178.00	-1,670.80	37.72	₪ -630.23
779	שפל	158,064.80	160,013.20	-1,948.40	31.20	₪ -607.90

**בנין D בר סלטים - 4 - 13044090**

סוג תעריף	סוג צריכה	קריאה קודמת	קריאה נוכחית	סה"כ צריכה בקוט"ש	מחיר לקוט"ש בא"ג	סה"כ לתשלום
			31/05/22	01/05/22	פרטי חשבון עבור תאריכים:	
777	פסגה	30,939.50	31,948.50	-1,009.00	45.49	₪ -458.99
778	גבע	8,970.50	9,164.60	-194.10	37.72	₪ -73.21
779	שפל	29,965.30	30,389.70	-424.40	31.20	₪ -132.41

**בנין D ריבר - 5 - 13044090**

סוג תעריף	סוג צריכה	קריאה קודמת	קריאה נוכחית	סה"כ צריכה בקוט"ש	מחיר לקוט"ש בא"ג	סה"כ לתשלום
			31/05/22	01/05/22	פרטי חשבון עבור תאריכים:	
777	פסגה	312,878.80	321,016.80	-8,138.00	45.49	₪ -3,701.98
778	גבע	152,430.40	156,388.40	-3,958.00	37.72	₪ -1,492.96
779	שפל	414,494.40	420,516.00	-6,021.60	31.20	₪ -1,878.74



**בניין D - קרני - 6 - 13044090**

סוג תעריף	סוג צריכה	קריאה קודמת	קריאה נוכחית	סה"כ צריכה בקוט"ש	מחיר לקוט"ש בא"ג	סה"כ לתשלום
פרטי חשבון עבור תאריכים:						
777	פסגה	01/05/22	31/05/22	-3,548.40	45.49	₪ -1,614.17
778	גבע	68,794.40	69,945.60	-1,151.20	37.72	₪ -434.23
779	שפל	188,123.60	190,129.60	-2,006.00	31.20	₪ -625.87

**בניין D אייברג - 7 - 13044090**

סוג תעריף	סוג צריכה	קריאה קודמת	קריאה נוכחית	סה"כ צריכה בקוט"ש	מחיר לקוט"ש בא"ג	סה"כ לתשלום
פרטי חשבון עבור תאריכים:						
777	פסגה	01/05/22	31/05/22	-4,577.00	45.49	₪ -2,082.08
778	גבע	28,145.20	28,519.20	-374.00	37.72	₪ -141.07
779	שפל	88,431.20	89,081.40	-650.20	31.20	₪ -202.86

**בניין D מונה 8 - 13044090 - 8 - 13044090**

סוג תעריף	סוג צריכה	קריאה קודמת	קריאה נוכחית	סה"כ צריכה בקוט"ש	מחיר לקוט"ש בא"ג	סה"כ לתשלום
פרטי חשבון עבור תאריכים:						
777	פסגה	01/05/22	31/05/22	-252.10	45.49	₪ -114.68
778	גבע	2,102.40	2,140.30	-37.90	37.72	₪ -14.30
779	שפל	7,505.70	7,583.10	-77.40	31.20	₪ -24.15

**מיזוג אוויר בניין 9 - 13044090 - D**

סוג תעריף	סוג צריכה	קריאה קודמת	קריאה נוכחית	סה"כ צריכה בקוט"ש	מחיר לקוט"ש בא"ג	סה"כ לתשלום
פרטי חשבון עבור תאריכים:						
777	פסגה	01/05/22	31/05/22	0.00	45.49	₪ 0.00
778	גבע	0.00	0.00	0.00	37.72	₪ 0.00
779	שפל	0.00	0.00	0.00	31.20	₪ 0.00

**בניין D מחסן קומפיון - 10 - 13044090**

סוג תעריף	סוג צריכה	קריאה קודמת	קריאה נוכחית	סה"כ צריכה בקוט"ש	מחיר לקוט"ש בא"ג	סה"כ לתשלום
פרטי חשבון עבור תאריכים:						
777	פסגה	01/05/22	31/05/22	-985.00	45.49	₪ -448.08
778	גבע	22,051.00	22,505.20	-454.20	37.72	₪ -171.32
779	שפל	71,845.50	72,968.40	-1,122.90	31.20	₪ -350.34



**בניין D מכון העתקות - 11 - 13044090**

סוג תעריף	סוג צריכה	קריאה קודמת	קריאה נוכחית	סה"כ צריכה בקוט"ש	מחיר לקוט"ש בא"ג	סה"כ לתשלום
פרטי חשבון עבור תאריכים:						
777	פסגה	01/05/22	31/05/22	-337.15	45.49	₪ -153.37
778	גבע	1,252.90	1,294.15	-41.25	37.72	₪ -15.56
779	שפל	4,261.75	4,347.40	-85.65	31.20	₪ -26.72

**בניין D פטיפוריה - 12 - 13044090**

סוג תעריף	סוג צריכה	קריאה קודמת	קריאה נוכחית	סה"כ צריכה בקוט"ש	מחיר לקוט"ש בא"ג	סה"כ לתשלום
פרטי חשבון עבור תאריכים:						
777	פסגה	01/05/22	31/05/22	-1,476.40	45.49	₪ -671.61
778	גבע	8,873.40	9,241.20	-367.80	37.72	₪ -138.73
779	שפל	25,441.80	26,304.80	-863.00	31.20	₪ -269.26

**בניין D - חניות הכישור - 13 - 13044090**

סוג תעריף	סוג צריכה	קריאה קודמת	קריאה נוכחית	סה"כ צריכה בקוט"ש	מחיר לקוט"ש בא"ג	סה"כ לתשלום
פרטי חשבון עבור תאריכים:						
777	פסגה	01/05/22	31/05/22	-221.80	45.49	₪ -100.90
778	גבע	3,378.50	3,435.70	-57.20	37.72	₪ -21.58
779	שפל	8,486.10	8,577.20	-91.10	31.20	₪ -28.42

**בניין D ראשי שגאי 1 - 14155666 - T3**

סוג תעריף	סוג צריכה	קריאה קודמת	קריאה נוכחית	סה"כ צריכה בקוט"ש	מחיר לקוט"ש בא"ג	סה"כ לתשלום
פרטי חשבון עבור תאריכים:						
777	פסגה	01/05/22	31/05/22	0.00	45.49	₪ 0.00
778	גבע	693,523.20	693,523.20	0.00	37.72	₪ 0.00
779	שפל	2,073,964.80	2,073,964.80	0.00	31.20	₪ 0.00

**מיוזג אוויר בניין 2 - 14155666 - D**

סוג תעריף	סוג צריכה	קריאה קודמת	קריאה נוכחית	סה"כ צריכה בקוט"ש	מחיר לקוט"ש בא"ג	סה"כ לתשלום
פרטי חשבון עבור תאריכים:						
777	פסגה	01/05/22	31/05/22	-22,260.00	45.49	₪ -10,126.07
778	גבע	86,522.00	91,070.00	-4,548.00	37.72	₪ -1,715.51
779	שפל	179,726.00	193,314.00	-13,588.00	31.20	₪ -4,239.46



**בניין D ראשי שגאי 1 - 14155670 - T1**

סה"כ לתשלום	מחיר לקוט"ש בא"ג	סה"כ צריכה בקוט"ש	קריאה נוכחית	קריאה קודמת	סוג צריכה	סוג תעריף
			31/05/22	01/05/22	פרטי חשבון עבור תאריכים:	
0.00 ₪	45.49	0.00	1,812,550.40	1,812,550.40	פסגה	777
0.00 ₪	37.72	0.00	737,344.00	737,344.00	גבע	778
0.00 ₪	31.20	0.00	2,279,590.40	2,279,590.40	שפל	779

**מיזוג אוויר בניין 2 - 14155670 - D**

סה"כ לתשלום	מחיר לקוט"ש בא"ג	סה"כ צריכה בקוט"ש	קריאה נוכחית	קריאה קודמת	סוג צריכה	סוג תעריף
			31/05/22	01/05/22	פרטי חשבון עבור תאריכים:	
-15,995.19 ₪	45.49	-35,162.00	886,402.00	851,240.00	פסגה	777
-1,210.06 ₪	37.72	-3,208.00	300,906.00	297,698.00	גבע	778
-2,301.94 ₪	31.20	-7,378.00	758,728.00	751,350.00	שפל	779

**בניין D ראשי שגאי 1 - 14155671 - T4**

סה"כ לתשלום	מחיר לקוט"ש בא"ג	סה"כ צריכה בקוט"ש	קריאה נוכחית	קריאה קודמת	סוג צריכה	סוג תעריף
			31/05/22	01/05/22	פרטי חשבון עבור תאריכים:	
0.00 ₪	45.49	0.00	0.00	0.00	פסגה	777
0.00 ₪	37.72	0.00	0.00	0.00	גבע	778
0.00 ₪	31.20	0.00	0.00	0.00	שפל	779

**מיזוג אוויר בניין 2 - 14155671 - D**

סה"כ לתשלום	מחיר לקוט"ש בא"ג	סה"כ צריכה בקוט"ש	קריאה נוכחית	קריאה קודמת	סוג צריכה	סוג תעריף
			31/05/22	01/05/22	פרטי חשבון עבור תאריכים:	
0.00 ₪	45.49	0.00	0.00	0.00	פסגה	777
0.00 ₪	37.72	0.00	0.00	0.00	גבע	778
0.00 ₪	31.20	0.00	0.00	0.00	שפל	779

**בניין AVAYA D ק.1 שרתים - 1 - 14155699**

סה"כ לתשלום	מחיר לקוט"ש בא"ג	סה"כ צריכה בקוט"ש	קריאה נוכחית	קריאה קודמת	סוג צריכה	סוג תעריף
			31/05/22	01/05/22	פרטי חשבון עבור תאריכים:	
-6,079.74 ₪	45.49	-13,365.00	671,043.60	657,678.60	פסגה	777
-2,275.87 ₪	37.72	-6,033.60	356,590.80	350,557.20	גבע	778
-4,536.98 ₪	31.20	-14,541.60	1,190,631.60	1,176,090.00	שפל	779



**בניין D AVAYA ק. 8 - 2 - 14155699**

סוג תעריף	סוג צריכה	קריאה קודמת	קריאה נוכחית	סה"כ צריכה בקוט"ש	מחיר לקוט"ש בא"ג	סה"כ לתשלום
פרטי חשבון עבור תאריכים:						
777	פסגה	01/05/22	31/05/22	-4,326.40	45.49	1,968.08 ₪
778	גבע	47,479.20	48,676.00	-1,196.80	37.72	451.43 ₪
779	שפל	148,728.00	151,244.80	-2,516.80	31.20	785.24 ₪

**בניין D קלי ק. 8 - 4 - 14155699**

סוג תעריף	סוג צריכה	קריאה קודמת	קריאה נוכחית	סה"כ צריכה בקוט"ש	מחיר לקוט"ש בא"ג	סה"כ לתשלום
פרטי חשבון עבור תאריכים:						
777	פסגה	01/05/22	31/05/22	-8,524.80	45.49	3,877.93 ₪
778	גבע	125,858.40	128,389.20	-2,530.80	37.72	954.62 ₪
779	שפל	336,236.40	341,150.40	-4,914.00	31.20	1,533.17 ₪

**בניין D ראשי שנאי 1 - 14155703 T2**

סוג תעריף	סוג צריכה	קריאה קודמת	קריאה נוכחית	סה"כ צריכה בקוט"ש	מחיר לקוט"ש בא"ג	סה"כ לתשלום
פרטי חשבון עבור תאריכים:						
777	פסגה	01/05/22	31/05/22	153,190.40	45.49	69,686.31 ₪
778	גבע	1,854,771.20	1,898,905.60	44,134.40	37.72	16,647.50 ₪
779	שפל	5,145,171.20	5,234,566.40	89,395.20	31.20	27,891.30 ₪

**מיזוג אוויר בניין 2 - 14155703 D**

סוג תעריף	סוג צריכה	קריאה קודמת	קריאה נוכחית	סה"כ צריכה בקוט"ש	מחיר לקוט"ש בא"ג	סה"כ לתשלום
פרטי חשבון עבור תאריכים:						
777	פסגה	01/05/22	31/05/22	-24,432.00	45.49	11,114.12 ₪
778	גבע	414,484.00	425,618.00	-11,134.00	37.72	4,199.74 ₪
779	שפל	854,094.00	871,686.00	-17,592.00	31.20	5,488.70 ₪

**בניין D ראשי שנאי 1 - 14155706 T5**

סוג תעריף	סוג צריכה	קריאה קודמת	קריאה נוכחית	סה"כ צריכה בקוט"ש	מחיר לקוט"ש בא"ג	סה"כ לתשלום
פרטי חשבון עבור תאריכים:						
777	פסגה	01/05/22	31/05/22	188,599.49	45.49	85,793.91 ₪
778	גבע	2,155,641.60	2,213,430.02	57,788.42	37.72	21,797.79 ₪
779	שפל	5,433,062.40	5,542,872.19	109,809.79	31.20	34,260.66 ₪





**D - 14155706 - 2** מיזוג אוויר בניין 2

סוג תעריף	סוג צריכה	קריאה קודמת	קריאה נוכחית	סה"כ צריכה בקוט"ש	מחיר לקוט"ש בא"ג	סה"כ לתשלום
פרטי חשבון עבור תאריכים:						
777	פסגה	01/05/22	31/05/22	-22,071.22	45.49	10,040.20 ₪
778	גבע	162,906.00	166,846.02	-3,940.02	37.72	1,486.18 ₪
779	שפל	295,182.00	299,979.06	-4,797.06	31.20	1,496.68 ₪

**D - 14155706 - 3** מיזוג אוויר בניין 3

סוג תעריף	סוג צריכה	קריאה קודמת	קריאה נוכחית	סה"כ צריכה בקוט"ש	מחיר לקוט"ש בא"ג	סה"כ לתשלום
פרטי חשבון עבור תאריכים:						
777	פסגה	01/05/22	31/05/22	-1,945.20	45.49	884.87 ₪
778	גבע	295,782.00	295,938.50	-156.50	37.72	59.03 ₪
779	שפל	488,114.00	488,600.90	-486.90	31.20	151.91 ₪

**D - 14155706 - 4** מיזוג אוויר בניין 4

סוג תעריף	סוג צריכה	קריאה קודמת	קריאה נוכחית	סה"כ צריכה בקוט"ש	מחיר לקוט"ש בא"ג	סה"כ לתשלום
פרטי חשבון עבור תאריכים:						
777	פסגה	01/05/22	31/05/22	-1.56	45.49	0.71 ₪
778	גבע	81,585.60	81,585.60	0.00	37.72	0.00 ₪
779	שפל	212,020.80	212,062.92	-42.12	31.20	13.14 ₪

**14155727 - 1 - 1** בניין D עמידר ק.1

סוג תעריף	סוג צריכה	קריאה קודמת	קריאה נוכחית	סה"כ צריכה בקוט"ש	מחיר לקוט"ש בא"ג	סה"כ לתשלום
פרטי חשבון עבור תאריכים:						
777	פסגה	01/05/22	31/05/22	-10,040.00	45.49	4,567.20 ₪
778	גבע	156,900.00	159,974.00	-3,074.00	37.72	1,159.51 ₪
779	שפל	493,224.00	500,126.00	-6,902.00	31.20	2,153.42 ₪

**14155733 - 2 - 11** בניין D הלמן אלדובי ק.11

סוג תעריף	סוג צריכה	קריאה קודמת	קריאה נוכחית	סה"כ צריכה בקוט"ש	מחיר לקוט"ש בא"ג	סה"כ לתשלום
פרטי חשבון עבור תאריכים:						
777	פסגה	01/05/22	31/05/22	-10,794.00	45.49	4,910.19 ₪
778	גבע	181,072.00	184,374.00	-3,302.00	37.72	1,245.51 ₪
779	שפל	526,930.00	533,650.00	-6,720.00	31.20	2,096.64 ₪



**בנין D קומפיון ק.12 - 3 - 14155733**

סוג תעריף	סוג צריכה	קריאה קודמת	קריאה נוכחית	סה"כ צריכה בקוט"ש	מחיר לקוט"ש בא"ג	סה"כ לתשלום
פרטי חשבון עבור תאריכים:						
777	פסגה	01/05/22	31/05/22	-15,720.00	45.49	₪ -7,151.03
778	גבע	312,796.00	318,162.00	-5,366.00	37.72	₪ -2,024.06
779	שפל	1,069,426.00	1,081,406.00	-11,980.00	31.20	₪ -3,737.76

**בנין D - צ'ילר 4 - 1 - 15091198**

סוג תעריף	סוג צריכה	קריאה קודמת	קריאה נוכחית	סה"כ צריכה בקוט"ש	מחיר לקוט"ש בא"ג	סה"כ לתשלום
פרטי חשבון עבור תאריכים:						
777	פסגה	01/05/22	31/05/22	-24.00	45.49	₪ -10.92
778	גבע	30,894.40	31,046.40	-152.00	37.72	₪ -57.33
779	שפל	269,880.80	269,880.80	0.00	31.20	₪ 0.00

**בנין D - עמידר - שלט - 3 - 15091198**

סוג תעריף	סוג צריכה	קריאה קודמת	קריאה נוכחית	סה"כ צריכה בקוט"ש	מחיר לקוט"ש בא"ג	סה"כ לתשלום
פרטי חשבון עבור תאריכים:						
777	פסגה	01/05/22	31/05/22	-25.65	45.49	₪ -11.67
778	גבע	634.50	644.95	-10.45	37.72	₪ -3.94
779	שפל	8,852.95	9,034.25	-181.30	31.20	₪ -56.57

**בנין D - חברת כנס - שלט - 4 - 15091198**

סוג תעריף	סוג צריכה	קריאה קודמת	קריאה נוכחית	סה"כ צריכה בקוט"ש	מחיר לקוט"ש בא"ג	סה"כ לתשלום
פרטי חשבון עבור תאריכים:						
777	פסגה	01/05/22	31/05/22	-17.50	45.49	₪ -7.96
778	גבע	296.60	303.75	-7.15	37.72	₪ -2.70
779	שפל	4,398.15	4,522.90	-124.75	31.20	₪ -38.92

**בנין D - אוויה - שלט - 1 - 15091199**

סוג תעריף	סוג צריכה	קריאה קודמת	קריאה נוכחית	סה"כ צריכה בקוט"ש	מחיר לקוט"ש בא"ג	סה"כ לתשלום
פרטי חשבון עבור תאריכים:						
777	פסגה	01/05/22	31/05/22	-9.10	45.49	₪ -4.14
778	גבע	234.85	238.60	-3.75	37.72	₪ -1.41
779	שפל	3,224.65	3,287.90	-63.25	31.20	₪ -19.73



**בניין D - קומפיוג'ן - שלט - 5 - 15091199**

סוג תעריף	סוג צריכה	קריאה קודמת	קריאה נוכחית	סה"כ צריכה בקוט"ש	מחיר לקוט"ש בא"ג	סה"כ לתשלום
פרטי חשבון עבור תאריכים:						
777	פסגה	01/05/22	31/05/22	-19.55	45.49	₪ -8.89
778	גבע	691.85	700.30	-8.45	37.72	₪ -3.19
779	שפל	9,499.95	9,635.70	-135.75	31.20	₪ -42.35

**בניין D - קלי - שלט - 9 - 15091199**

סוג תעריף	סוג צריכה	קריאה קודמת	קריאה נוכחית	סה"כ צריכה בקוט"ש	מחיר לקוט"ש בא"ג	סה"כ לתשלום
פרטי חשבון עבור תאריכים:						
777	פסגה	01/05/22	31/05/22	-11.15	45.49	₪ -5.07
778	גבע	290.05	294.60	-4.55	37.72	₪ -1.72
779	שפל	4,029.45	4,107.05	-77.60	31.20	₪ -24.21

**בניין D - הלמן אלדובי - שלט - 10 - 15091199**

סוג תעריף	סוג צריכה	קריאה קודמת	קריאה נוכחית	סה"כ צריכה בקוט"ש	מחיר לקוט"ש בא"ג	סה"כ לתשלום
פרטי חשבון עבור תאריכים:						
777	פסגה	01/05/22	31/05/22	-13.45	45.49	₪ -6.12
778	גבע	398.30	403.75	-5.45	37.72	₪ -2.06
779	שפל	5,522.90	5,615.90	-93.00	31.20	₪ -29.02

**בניין D - חוצה ישראל - שלט - 12 - 15091199**

סוג תעריף	סוג צריכה	קריאה קודמת	קריאה נוכחית	סה"כ צריכה בקוט"ש	מחיר לקוט"ש בא"ג	סה"כ לתשלום
פרטי חשבון עבור תאריכים:						
777	פסגה	01/05/22	31/05/22	-45.20	45.49	₪ -20.56
778	גבע	376.30	394.70	-18.40	37.72	₪ -6.94
779	שפל	5,789.95	6,098.20	-308.25	31.20	₪ -96.17

**בניין D עמידר ק. 6 - 1 - 15091233**

סוג תעריף	סוג צריכה	קריאה קודמת	קריאה נוכחית	סה"כ צריכה בקוט"ש	מחיר לקוט"ש בא"ג	סה"כ לתשלום
פרטי חשבון עבור תאריכים:						
777	פסגה	01/05/22	31/05/22	-12,274.00	45.49	₪ -5,583.44
778	גבע	135,570.00	137,662.00	-2,092.00	37.72	₪ -789.10
779	שפל	398,266.00	402,796.00	-4,530.00	31.20	₪ -1,413.36



**מיזוג אוויר בניין 2 - 15091594 - D**

סוג תעריף	סוג צריכה	קריאה קודמת	קריאה נוכחית	סה"כ צריכה בקוט"ש	מחיר לקוט"ש בא"ג	סה"כ לתשלום
פרטי חשבון עבור תאריכים:						
777	פסגה	01/05/22	31/05/22	1,003,939.20	45.49	14,730.03 ₪
778	גבע	333,209.60	343,414.40	-10,204.80	37.72	3,849.25 ₪
779	שפל	975,462.40	995,472.00	-20,009.60	31.20	6,243.00 ₪

**מיזוג אוויר בניין 3 - 15091594 - D**

סוג תעריף	סוג צריכה	קריאה קודמת	קריאה נוכחית	סה"כ צריכה בקוט"ש	מחיר לקוט"ש בא"ג	סה"כ לתשלום
פרטי חשבון עבור תאריכים:						
777	פסגה	01/05/22	31/05/22	253,660.00	45.49	4,307.36 ₪
778	גבע	155,660.00	158,874.40	-3,214.40	37.72	1,212.47 ₪
779	שפל	454,340.80	461,237.60	-6,896.80	31.20	2,151.80 ₪

**בניין D ראשי סאפינוס ק.7 - 1 - 15140044**

סוג תעריף	סוג צריכה	קריאה קודמת	קריאה נוכחית	סה"כ צריכה בקוט"ש	מחיר לקוט"ש בא"ג	סה"כ לתשלום
פרטי חשבון עבור תאריכים:						
777	פסגה	01/05/22	31/05/22	497,646.25	45.49	5,713.86 ₪
778	גבע	156,156.68	159,397.08	-3,240.40	37.72	1,222.28 ₪
779	שפל	388,355.79	393,187.29	-4,831.50	31.20	1,507.43 ₪

**בניין D בקשי קומה 8 - 1 - 16224401**

סוג תעריף	סוג צריכה	קריאה קודמת	קריאה נוכחית	סה"כ צריכה בקוט"ש	מחיר לקוט"ש בא"ג	סה"כ לתשלום
פרטי חשבון עבור תאריכים:						
777	פסגה	01/05/22	31/05/22	39,301.48	45.49	486.56 ₪
778	גבע	9,852.39	10,028.29	-175.90	37.72	66.35 ₪
779	שפל	29,861.57	30,194.77	-333.20	31.20	103.96 ₪

**בניין D מחסן מיסטינג קומה 2 - 1 - 17312575**

סוג תעריף	סוג צריכה	קריאה קודמת	קריאה נוכחית	סה"כ צריכה בקוט"ש	מחיר לקוט"ש בא"ג	סה"כ לתשלום
פרטי חשבון עבור תאריכים:						
777	פסגה	01/05/22	31/05/22	10,618.30	45.49	144.66 ₪
778	גבע	5,201.50	5,345.70	-144.20	37.72	54.39 ₪
779	שפל	16,373.30	16,728.60	-355.30	31.20	110.85 ₪



**17312727 - 1 - 17312727-1**

סה"כ לתשלום	מחיר לקוט"ש בא"ג	סה"כ צריכה בקוט"ש	קריאה נוכחית	קריאה קודמת	סוג צריכה	סוג תעריף
			31/05/22	01/05/22	פרטי חשבון עבור תאריכים:	
₪ -264.48	45.49	-581.40	15,911.80	15,330.40	פסגה	777
₪ -41.45	37.72	-109.90	3,685.20	3,575.30	גבע	778
₪ -29.33	31.20	-94.00	8,249.60	8,155.60	שפל	779

**17312864 - 1 - 4. בנין D קוטס ק.1 - 17312864**

סה"כ לתשלום	מחיר לקוט"ש בא"ג	סה"כ צריכה בקוט"ש	קריאה נוכחית	קריאה קודמת	סוג צריכה	סוג תעריף
			31/05/22	01/05/22	פרטי חשבון עבור תאריכים:	
₪ -1,339.82	45.49	-2,945.30	105,198.20	102,252.90	פסגה	777
₪ -335.18	37.72	-888.60	47,936.00	47,047.40	גבע	778
₪ -679.19	31.20	-2,176.90	149,687.90	147,511.00	שפל	779

**17312903 - 1 - 17312903**

סה"כ לתשלום	מחיר לקוט"ש בא"ג	סה"כ צריכה בקוט"ש	קריאה נוכחית	קריאה קודמת	סוג צריכה	סוג תעריף
			31/05/22	01/05/22	פרטי חשבון עבור תאריכים:	
₪ -2,148.19	45.49	-4,722.32	157,175.82	152,453.50	פסגה	777
₪ -477.45	37.72	-1,265.77	51,183.27	49,917.50	גבע	778
₪ -1,576.56	31.20	-5,053.07	169,076.57	164,023.50	שפל	779

**17312916 - 1 - 02. בנין D - סלופארק - 17312916**

סה"כ לתשלום	מחיר לקוט"ש בא"ג	סה"כ צריכה בקוט"ש	קריאה נוכחית	קריאה קודמת	סוג צריכה	סוג תעריף
			31/05/22	01/05/22	פרטי חשבון עבור תאריכים:	
₪ -850.48	45.49	-1,869.60	16,241.00	14,371.40	פסגה	777
₪ -167.40	37.72	-443.80	5,700.20	5,256.40	גבע	778
₪ -360.30	31.20	-1,154.80	22,094.00	20,939.20	שפל	779

**17313224 - 1 - פררו - 17313224**

סה"כ לתשלום	מחיר לקוט"ש בא"ג	סה"כ צריכה בקוט"ש	קריאה נוכחית	קריאה קודמת	סוג צריכה	סוג תעריף
			31/05/22	01/05/22	פרטי חשבון עבור תאריכים:	
₪ -1,788.12	45.49	-3,930.80	78,752.40	74,821.60	פסגה	777
₪ -399.38	37.72	-1,058.80	22,520.60	21,461.80	גבע	778
₪ -452.84	31.20	-1,451.40	53,874.30	52,422.90	שפל	779





**בניין D הלבנת אלדובי ק. 5 - 1 - 18017330**

סוג תעריף	סוג צריכה	קריאה קודמת	קריאה נוכחית	סה"כ צריכה בקוט"ש	מחיר לקוט"ש בא"ג	סה"כ לתשלום
פרטי חשבון עבור תאריכים:						
777	פסגה	01/05/22	31/05/22	-566.80	45.49	21,597.60
778	גבע	3,466.00	3,561.60	-95.60	37.72	21,030.80
779	שפל	10,731.20	10,920.00	-188.80	31.20	3,561.60
						-257.84
						-36.06
						-58.91

**בניין D אלקו מדיה ק. 5 - 2 - 18017330**

סוג תעריף	סוג צריכה	קריאה קודמת	קריאה נוכחית	סה"כ צריכה בקוט"ש	מחיר לקוט"ש בא"ג	סה"כ לתשלום
פרטי חשבון עבור תאריכים:						
777	פסגה	01/05/22	31/05/22	-3,367.40	45.49	93,750.40
778	גבע	24,603.00	25,192.20	-589.20	37.72	90,383.00
779	שפל	86,572.00	87,831.20	-1,259.20	31.20	24,603.00
						-1,531.83
						-222.25
						-392.87

**בניין D אלדן ק. 5 - 3 - 18017330**

סוג תעריף	סוג צריכה	קריאה קודמת	קריאה נוכחית	סה"כ צריכה בקוט"ש	מחיר לקוט"ש בא"ג	סה"כ לתשלום
פרטי חשבון עבור תאריכים:						
777	פסגה	01/05/22	31/05/22	-2,072.60	45.49	66,539.40
778	גבע	20,943.60	21,410.00	-466.40	37.72	64,466.80
779	שפל	49,108.60	49,756.80	-648.20	31.20	20,943.60
						-942.83
						-175.93
						-202.24

**18017330-4 - 18017330-4**

סוג תעריף	סוג צריכה	קריאה קודמת	קריאה נוכחית	סה"כ צריכה בקוט"ש	מחיר לקוט"ש בא"ג	סה"כ לתשלום
פרטי חשבון עבור תאריכים:						
777	פסגה	01/05/22	31/05/22	-2,879.20	45.49	49,964.80
778	גבע	16,066.40	16,883.20	-816.80	37.72	47,085.60
779	שפל	46,018.00	47,586.00	-1,568.00	31.20	16,883.20
						-1,309.75
						-308.10
						-489.22

**בניין D כביש 6 ק. 4 - 1 - 18170729**

סוג תעריף	סוג צריכה	קריאה קודמת	קריאה נוכחית	סה"כ צריכה בקוט"ש	מחיר לקוט"ש בא"ג	סה"כ לתשלום
פרטי חשבון עבור תאריכים:						
777	פסגה	01/05/22	31/05/22	-3,548.00	45.49	126,848.80
778	גבע	39,559.60	40,241.20	-681.60	37.72	123,300.80
779	שפל	110,910.80	112,515.20	-1,604.40	31.20	40,241.20
						-1,613.99
						-257.10
						-500.57



**בניין D ליברה ק.3 - 2 - 18170729**

סוג תעריף	סוג צריכה	קריאה קודמת	קריאה נוכחית	סה"כ צריכה בקוט"ש	מחיר לקוט"ש בא"ג	סה"כ לתשלום
פרטי חשבון עבור תאריכים:						
777	פסגה	01/05/22	31/05/22	-2,710.88	45.49	1,233.18 ₪
778	גבע	18,950.72	19,646.56	-695.84	37.72	262.47 ₪
779	שפל	44,648.48	45,602.56	-954.08	31.20	297.67 ₪

**בניין D אקספריטוס ק.3 - 3 - 18170729**

סוג תעריף	סוג צריכה	קריאה קודמת	קריאה נוכחית	סה"כ צריכה בקוט"ש	מחיר לקוט"ש בא"ג	סה"כ לתשלום
פרטי חשבון עבור תאריכים:						
777	פסגה	01/05/22	31/05/22	-1,150.40	45.49	523.32 ₪
778	גבע	5,890.40	6,096.64	-206.24	37.72	77.79 ₪
779	שפל	20,273.92	20,532.00	-258.08	31.20	80.52 ₪

**בניין D - 03 - 4 - 18170729 - CTV**

סוג תעריף	סוג צריכה	קריאה קודמת	קריאה נוכחית	סה"כ צריכה בקוט"ש	מחיר לקוט"ש בא"ג	סה"כ לתשלום
פרטי חשבון עבור תאריכים:						
777	פסגה	01/05/22	31/05/22	-3,242.40	45.49	1,474.97 ₪
778	גבע	18,062.60	19,064.80	-1,002.20	37.72	378.03 ₪
779	שפל	55,130.40	57,116.00	-1,985.60	31.20	619.51 ₪

**בניין D חברת כנס ממ"ד ק.3 - 1 - 18247613**

סוג תעריף	סוג צריכה	קריאה קודמת	קריאה נוכחית	סה"כ צריכה בקוט"ש	מחיר לקוט"ש בא"ג	סה"כ לתשלום
פרטי חשבון עבור תאריכים:						
777	פסגה	01/05/22	31/05/22	-12.20	45.49	5.55 ₪
778	גבע	301.10	306.00	-4.90	37.72	1.85 ₪
779	שפל	918.30	930.70	-12.40	31.20	3.87 ₪

**בניין D - 05 - חוצה ישראל - 1 - 20281835**

סוג תעריף	סוג צריכה	קריאה קודמת	קריאה נוכחית	סה"כ צריכה בקוט"ש	מחיר לקוט"ש בא"ג	סה"כ לתשלום
פרטי חשבון עבור תאריכים:						
777	פסגה	01/05/22	31/05/22	-1,180.90	45.49	537.19 ₪
778	גבע	756.60	933.10	-176.50	37.72	66.58 ₪
779	שפל	3,859.60	4,217.60	-358.00	31.20	111.70 ₪





**בניין D - ק.12 - סלופארק - 1 - 20281837**

סוג תעריף	סוג צריכה	קריאה קודמת	קריאה נוכחית	סה"כ צריכה בקוט"ש	מחיר לקוט"ש בא"ג	סה"כ לתשלום
פרטי חשבון עבור תאריכים:						
		01/05/22	31/05/22			
777	פסגה	9,802.20	11,141.70	-1,339.50	45.49	₪ -609.34
778	גבע	2,032.40	2,285.10	-252.70	37.72	₪ -95.32
779	שפל	8,566.30	8,956.80	-390.50	31.20	₪ -121.84

**בניין D - ק.03 - נת"ע - 1 - 20281986**

סוג תעריף	סוג צריכה	קריאה קודמת	קריאה נוכחית	סה"כ צריכה בקוט"ש	מחיר לקוט"ש בא"ג	סה"כ לתשלום
פרטי חשבון עבור תאריכים:						
		01/05/22	31/05/22			
777	פסגה	7,765.50	9,742.00	-1,976.50	45.49	₪ -899.11
778	גבע	3,313.20	4,157.50	-844.30	37.72	₪ -318.47
779	שפל	14,403.00	16,500.90	-2,097.90	31.20	₪ -654.54

**בניין D - ק.02 - שופרסל - 1 - 21262584**

סוג תעריף	סוג צריכה	קריאה קודמת	קריאה נוכחית	סה"כ צריכה בקוט"ש	מחיר לקוט"ש בא"ג	סה"כ לתשלום
פרטי חשבון עבור תאריכים:						
		01/05/22	31/05/22			
777	פסגה	88.20	1,678.00	-1,589.80	45.49	₪ -723.20
778	גבע	63.10	716.10	-653.00	37.72	₪ -246.31
779	שפל	87.50	1,706.60	-1,619.10	31.20	₪ -505.16

**סה"כ לדייר:**

פסגה	גבע	שפל	סה"כ	שיא ביקוש
22,617.35	11,937.39	19,352.73	53,907.48	12,289.66
₪ 10,288.63	₪ 4,502.79	₪ 6,038.05	₪ 20,829.47	

סה"כ צריכה  
סה"כ לתשלום

0.00 ₪	<b>תשלום קבוע</b>	
20,829.47 ₪	<b>סה"כ לתשלום</b>	<b>לא כולל מע"מ</b>

התפלגות חיוב בש"ח לפי תעו"ז

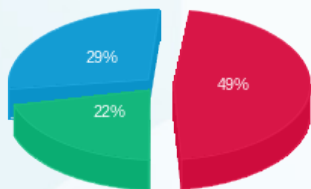

פסגה (10,288.63 ₪)  
גבע (4,502.79 ₪)  
שפל (6,038.05 ₪)

הסטוריית צריכה בקוט"ש

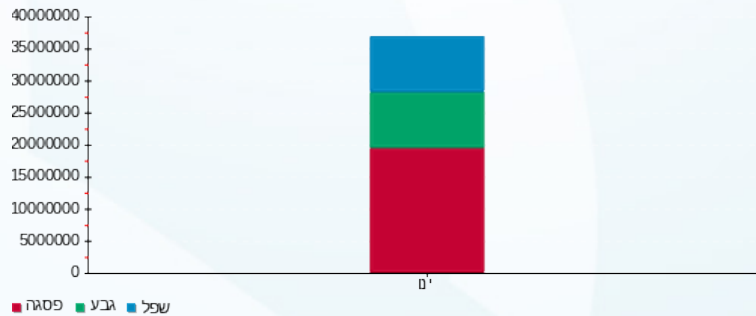



13/06/22

תאריך הפקה:

שם דייר: בניין D ראשי חיוני שנאי T5

31/05/22

תאריך קריאה נוכחית:

שם אתר: מרכז עזריאלי חולון

01/05/22

תאריך קריאה קודמת:

לקוח/ה נכבד/ה, אנו מתכבדים להגיש את חישוב צריכת החשמל לתקופה 01/05/22 - 31/05/22:

ראשי חיוני שנאי 1 - 15091594 - T5

סה"כ לתשלום	מחיר לקוט"ש בא"ג	סה"כ צריכה בקוט"ש	קריאה נוכחית	קריאה קודמת	סוג צריכה	סוג תעריף
			31/05/22	01/05/22		פרטי חשבון עבור תאריכים:
₪ 5,420.22	45.49	11,915.20	₪ 543,908.80	₪ 531,993.60	פסגה	777
₪ 1,506.39	37.72	3,993.60	₪ 324,126.40	₪ 320,132.80	גבע	778
₪ 2,723.14	31.20	8,728.00	₪ 919,097.60	₪ 910,369.60	שפל	779

סה"כ לדייר:

שיא ביקוש	סה"כ	שפל	גבע	פסגה
52.72	24,636.80	8,728.00	3,993.60	11,915.20
	₪ 9,649.75	₪ 2,723.14	₪ 1,506.39	₪ 5,420.22

סה"כ צריכה

סה"כ לתשלום

₪ 0.00	<b>תשלום קבוע</b>	
₪ 9,649.75	<b>סה"כ לתשלום</b>	<b>לא כולל מע"מ</b>

התפלגות חיוב בש"ח לפי תעו"ז

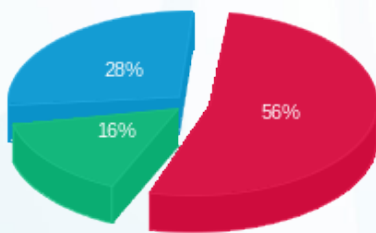

- פסגה (₪ 5,420.22) 56%
- גבע (₪ 1,506.39) 28%
- שפל (₪ 2,723.14) 16%

הסטוריית צריכה בקוט"ש

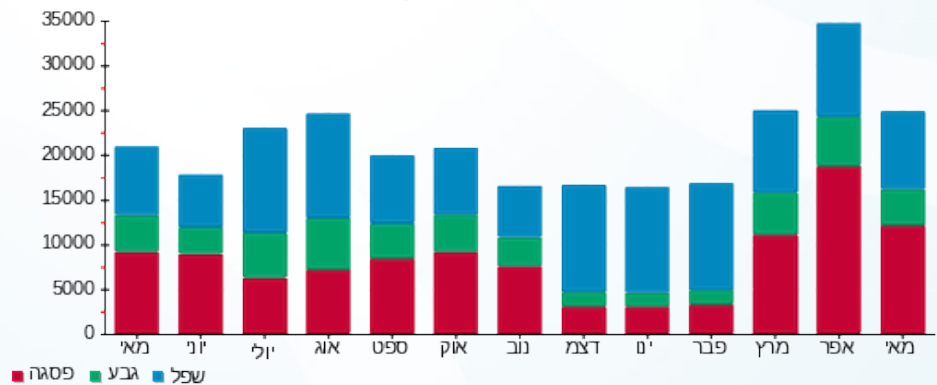



13/06/22 תאריך הפקדה:  
 31/05/22 תאריך קריאה נוכחית:  
 01/05/22 תאריך קריאה קודמת:

שם דייר: בניין D ראשי שגאי T2  
 שם אתר: מרכז עזריאלי חולון

לקוח/ה נכבד/ה, אנו מתכבדים להגיש את חישוב צריכת החשמל לתקופה 01/05/22 - 31/05/22:

בניין D ראשי שגאי 1 - 14155703 - T2

סוג תעריף	סוג צריכה	קריאה קודמת	קריאה נוכחית	סה"כ צריכה בקוט"ש	מחיר לקוט"ש בא"ג	סה"כ לתשלום
		01/05/22	31/05/22			
777	פסגה	4,744,166.40	4,897,356.80	153,190.40	45.49	69,686.31 ₪
778	גבע	1,854,771.20	1,898,905.60	44,134.40	37.72	16,647.50 ₪
779	שפל	5,145,171.20	5,234,566.40	89,395.20	31.20	27,891.30 ₪

סה"כ לדייר:

פסגה	גבע	שפל	סה"כ	שיא ביקוש
153,190.40	44,134.40	89,395.20	286,720.00	845.63
69,686.31 ₪	16,647.50 ₪	27,891.30 ₪	114,225.11 ₪	

סה"כ צריכה

סה"כ לתשלום

0.00 ₪	תשלום קבוע	
114,225.11 ₪	סה"כ לתשלום	לא כולל מע"מ

התפלגות חיוב בש"ח לפי תעו"ז

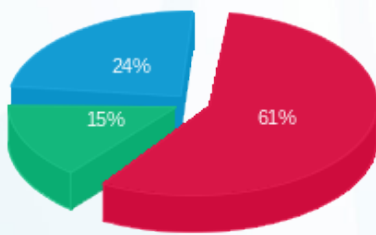

פסגה (69,686.31 ₪) 61%  
 גבע (16,647.50 ₪) 24%  
 שפל (27,891.30 ₪) 15%

הסטוריית צריכה בקוט"ש

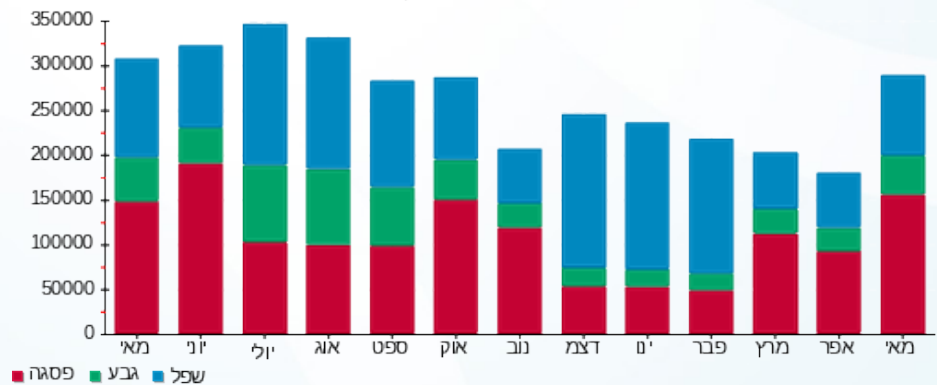



13/06/22 תאריך הפקה:  
 31/05/22 תאריך קריאה נוכחית:  
 01/05/22 תאריך קריאה קודמת:

**שם דייר:** בניין D ראשי שגאי T3  
**שם אתר:** מרכז עזריאלי חולון

**לקוח/ה נכבד/ה, אנו מתכבדים להגיש את חישוב צריכת החשמל לתקופה 01/05/22 - 31/05/22:**

**בניין D ראשי שגאי 1 - 14155666 - T3**

סה"כ לתשלום	מחיר לקוט"ש בא"ג	סה"כ צריכה בקוט"ש	קריאה נוכחית	קריאה קודמת	סוג צריכה	סוג תעריף
			31/05/22	01/05/22	פרטי חשבון עבור תאריכים:	
0.00 ₪	45.49	0.00	1,700,083.20	1,700,083.20	פסגה	777
0.00 ₪	37.72	0.00	693,523.20	693,523.20	גבע	778
0.00 ₪	31.20	0.00	2,073,964.80	2,073,964.80	שפל	779

**סה"כ לדייר:**

שיא ביקוש	סה"כ	שפל	גבע	פסגה
	0.00	0.00	0.00	0.00
	0.00 ₪	0.00 ₪	0.00 ₪	0.00 ₪

סה"כ צריכה  
 סה"כ לתשלום

0.00 ₪	<b>תשלום קבוע</b>	
0.00 ₪	<b>סה"כ לתשלום</b>	<b>לא כולל מע"מ</b>





13/06/22

תאריך הפקה:

שם דייר: בניין D ראשי שגאי T4

31/05/22

תאריך קריאה נוכחית:

שם אתר: מרכז עזריאלי חולון

01/05/22

תאריך קריאה קודמת:

לקוח/ה נכבד/ה, אנו מתכבדים להגיש את חישוב צריכת החשמל לתקופה 01/05/22 - 31/05/22:

בניין D ראשי שגאי 1 - 14155671 - T4

סה"כ לתשלום	מחיר לקוט"ש בא"ג	סה"כ צריכה בקוט"ש	קריאה נוכחית	קריאה קודמת	סוג צריכה	סוג תעריף
			31/05/22	01/05/22	פרטי חשבון עבור תאריכים:	
0.00 ₪	45.49	0.00	0.00	0.00	פסגה	777
0.00 ₪	37.72	0.00	0.00	0.00	גבע	778
0.00 ₪	31.20	0.00	0.00	0.00	שפל	779

סה"כ לדייר:

שיא ביקוש	סה"כ	שפל	גבע	פסגה
	0.00	0.00	0.00	0.00
	0.00 ₪	0.00 ₪	0.00 ₪	0.00 ₪

סה"כ צריכה

סה"כ לתשלום

0.00 ₪	תשלום קבוע	
0.00 ₪	סה"כ לתשלום	לא כולל מע"מ





13/06/22

תאריך הפקה:

שם דייר: בניין D ראשי שנאי T5

31/05/22

תאריך קריאה נוכחית:

שם אתר: מרכז עזריאלי חולון

01/05/22

תאריך קריאה קודמת:

לקוח/ה נכבד/ה, אנו מתכבדים להגיש את חישוב צריכת החשמל לתקופה 01/05/22 - 31/05/22:

בניין D ראשי שנאי 1 - 14155706 - T5

סוג תעריף	סוג צריכה	קריאה קודמת	קריאה נוכחית	סה"כ צריכה בקוט"ש	מחיר לקוט"ש בא"ג	סה"כ לתשלום
		01/05/22	31/05/22	פרטי חשבון עבור תאריכים:		
777	פסגה	5,847,609.60	6,036,209.09	188,599.49	45.49	85,793.91 ₪
778	גבע	2,155,641.60	2,213,430.02	57,788.42	37.72	21,797.79 ₪
779	שפל	5,433,062.40	5,542,872.19	109,809.79	31.20	34,260.66 ₪

סה"כ לדייר:

פסגה	גבע	שפל	סה"כ	שיא ביקוש
188,599.49	57,788.42	109,809.79	356,197.70	12,289.66
85,793.91 ₪	21,797.79 ₪	34,260.66 ₪	141,852.35 ₪	

סה"כ צריכה

סה"כ לתשלום

0.00 ₪	תשלום קבוע	
141,852.35 ₪	סה"כ לתשלום	לא כולל מע"מ

התפלגות חיוב בש"ח לפי תעו"ז

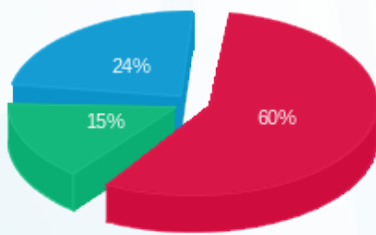

- פסגה (85,793.91 ₪)
- גבע (21,797.79 ₪)
- שפל (34,260.66 ₪)

הסטוריית צריכה בקוט"ש

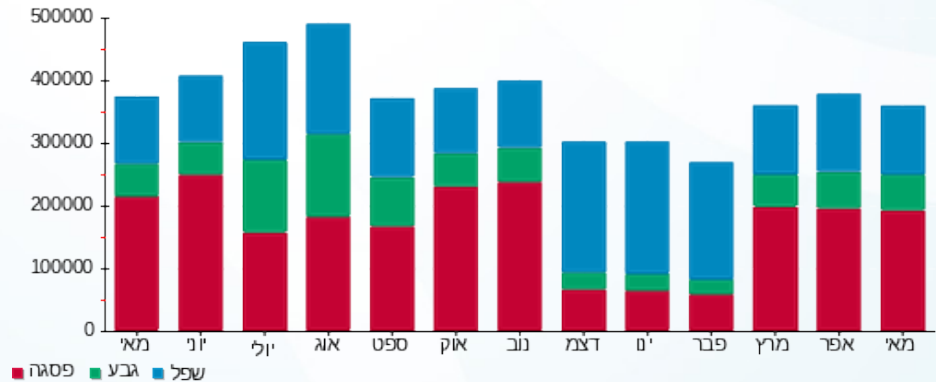

13/06/22 תאריך הפקה:  
 31/05/22 תאריך קריאה נוכחית:  
 01/05/22 תאריך קריאה קודמת:

שם דייר: חניון - בי.בי.בי - טעינת אופנועים  
 שם אתר: מרכז עזריאלי חולון

לקוח/ה נכבד/ה, אנו מתכבדים להגיש את חישוב צריכת החשמל לתקופה 01/05/22 - 31/05/22:

חניון בניין A - בי.בי.בי - טעינת אופנועים - 1 - 18247404 (3x16)

סוג תעריף	סוג צריכה	קריאה קודמת	קריאה נוכחית	סה"כ צריכה בקוט"ש	מחיר לקוט"ש בא"ג	סה"כ לתשלום
		01/05/22	31/05/22			
777	פסגה	3,263.60	3,375.20	111.60	45.49	50.77 ₪
778	גבע	1,942.50	2,062.20	119.70	37.72	45.15 ₪
779	שפל	8,177.60	8,399.30	221.70	31.20	69.17 ₪

סה"כ לדייר:

פסגה	גבע	שפל	סה"כ	שיא ביקוש
111.60	119.70	221.70	453.00	6.18
₪ 50.77	₪ 45.15	₪ 69.17	₪ 165.09	

סה"כ צריכה  
 סה"כ לתשלום

214.45 ₪	<b>תשלום קבוע</b>	
2.93 ₪	<b>תשלום עבור גודל חיבור בKVA (3x16)</b>	
382.47 ₪	<b>סה"כ לתשלום</b>	<b>לא כולל מע"מ</b>

התפלגות חיוב בש"ח לפי תעו"ז

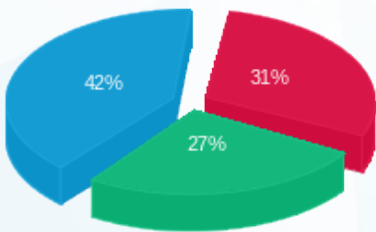

פסגה (₪ 50.77)  
 גבע (₪ 45.15)  
 שפל (₪ 69.17)

הסטוריית צריכה בקוט"ש

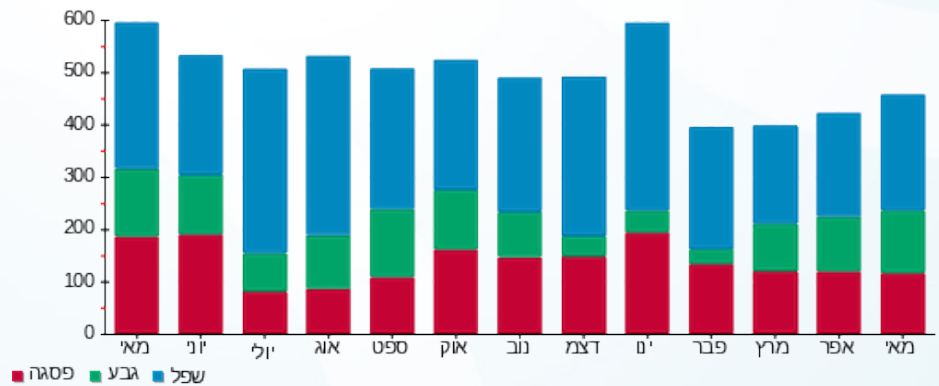



13/06/22

תאריך הפקה:

שם דייר: חניון - ראשי שנאי חניון 6 (B)

31/05/22

תאריך קריאה נוכחית:

שם אתר: מרכז עזריאלי חולון

01/05/22

תאריך קריאה קודמת:

לקוח/ה נכבד/ה, אנו מתכבדים להגיש את חישוב צריכת החשמל לתקופה 01/05/22 - 31/05/22:

חניון - ראשי שנאי חניון 6 - 15 - 13044120

סוג תעריף	סוג צריכה	קריאה קודמת	קריאה נוכחית	סה"כ צריכה בקוט"ש	מחיר לקוט"ש בא"ג	סה"כ לתשלום
		01/05/22	31/05/22			
777	פסגה	938,144.00	959,776.00	21,632.00	45.49	9,840.40 ₪
778	גבע	462,144.00	469,408.00	7,264.00	37.72	2,739.98 ₪
779	שפל	1,476,512.00	1,492,896.00	16,384.00	31.20	5,111.81 ₪

סה"כ לדייר:

פסגה	גבע	שפל	סה"כ	שיא ביקוש
21,632.00	7,264.00	16,384.00	45,280.00	855.36
9,840.40 ₪	2,739.98 ₪	5,111.81 ₪	17,692.19 ₪	

סה"כ צריכה

סה"כ לתשלום

0.00 ₪	תשלום קבוע	
17,692.19 ₪	סה"כ לתשלום	לא כולל מע"מ

התפלגות חיוב בש"ח לפי תעו"ז

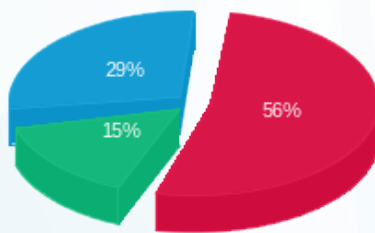

- פסגה (9,840.40 ₪) 29%
- גבע (2,739.98 ₪) 15%
- שפל (5,111.81 ₪) 56%

הסטוריית צריכה בקוט"ש

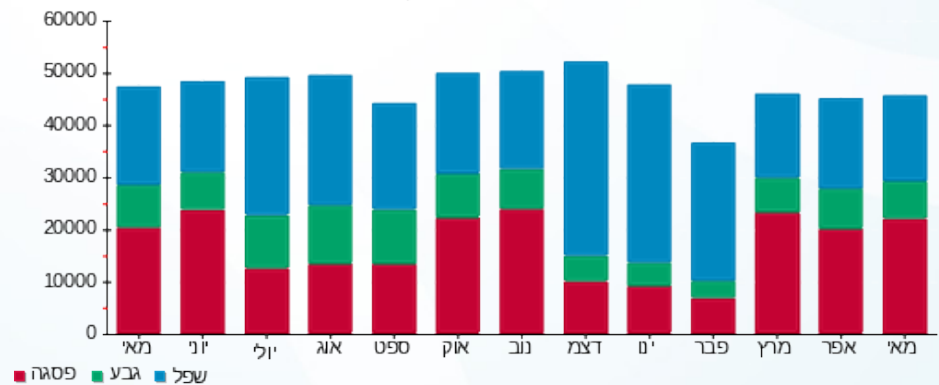

13/06/22 תאריך הפקה:  
 31/05/22 תאריך קריאה נוכחית:  
 01/05/22 תאריך קריאה קודמת:

שם דייר: חניון - ראשי שנאי חניון 7 (B)  
 שם אתר: מרכז עזריאלי חולון

**לקוח/ה נכבד/ה, אנו מתכבדים להגיש את חישוב צריכת החשמל לתקופה 01/05/22 - 31/05/22:**

**חניון - ראשי שנאי חניון 7 - 15 - 13044082**

סוג תעריף	סוג צריכה	קריאה קודמת	קריאה נוכחית	סה"כ צריכה בקוט"ש	מחיר לקוט"ש בא"ג	סה"כ לתשלום
		01/05/22	31/05/22			
777	פסגה	1,052,480.00	1,075,648.00	23,168.00	45.49	10,539.12 ₪
778	גבע	560,512.00	571,008.00	10,496.00	37.72	3,959.09 ₪
779	שפל	1,887,232.00	1,912,768.00	25,536.00	31.20	7,967.23 ₪

סה"כ לדייר:

פסגה	גבע	שפל	סה"כ	שיא ביקוש
23,168.00	10,496.00	25,536.00	59,200.00	774.72
10,539.12 ₪	3,959.09 ₪	7,967.23 ₪	22,465.45 ₪	

סה"כ צריכה  
 סה"כ לתשלום

0.00 ₪	<b>תשלום קבוע</b>	
22,465.45 ₪	<b>סה"כ לתשלום</b>	<b>לא כולל מע"מ</b>

התפלגות חיוב בש"ח לפי תעו"ז

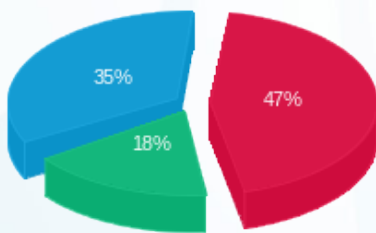

פסגה (10,539.12 ₪) 35%  
 גבע (3,959.09 ₪) 18%  
 שפל (7,967.23 ₪) 47%

הסטוריית צריכה בקוט"ש

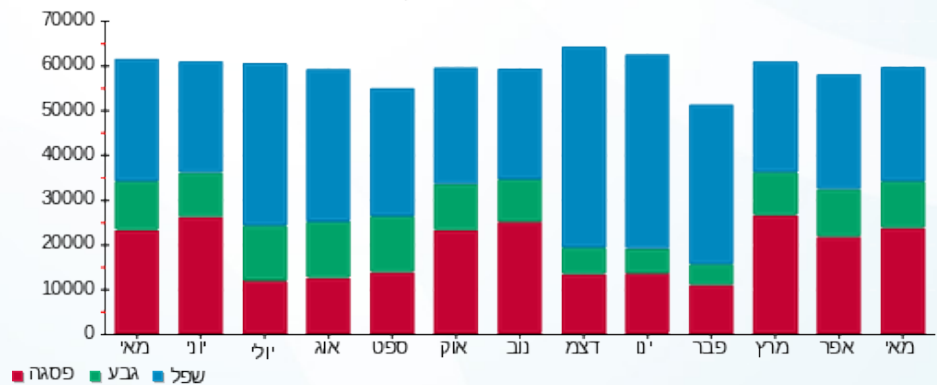



13/06/22

תאריך הפקדה:

שם דייר: חניון לוח קומתי EP1

31/05/22

תאריך קריאה נוכחית:

שם אתר: מרכז עזריאלי חולון

01/05/22

תאריך קריאה קודמת:

לקוח/ה נכבד/ה, אנו מתכבדים להגיש את חישוב צריכת החשמל לתקופה 01/05/22 - 31/05/22:

חניון לוח קומתי 2 - EP1 - (3x400)13044120

סה"כ לתשלום	מחיר לקוט"ש בא"ג	סה"כ צריכה בקוט"ש	קריאה נוכחית	קריאה קודמת	סוג צריכה	סוג תעריף
			31/05/22	01/05/22		פרטי חשבון עבור תאריכים:
₪ 4,594.49	45.49	10,100.00	370,102.00	360,002.00	פסגה	777
₪ 1,345.10	37.72	3,566.00	166,576.00	163,010.00	גבע	778
₪ 2,427.67	31.20	7,781.00	500,637.00	492,856.00	שפל	779

סה"כ לדייר:

שיא ביקוש	סה"כ	שפל	גבע	פסגה
53.87	21,447.00	7,781.00	3,566.00	10,100.00
	₪ 8,367.26	₪ 2,427.67	₪ 1,345.10	₪ 4,594.49

סה"כ צריכה

סה"כ לתשלום

₪ 0.00	<b>תשלום קבוע</b>	
₪ 73.37	<b>תשלום עבור גודל חיבור בKVA (3x400)</b>	
₪ 8,440.63	<b>סה"כ לתשלום</b>	<b>לא כולל מע"מ</b>

התפלגות חיוב בש"ח לפי תעו"ז

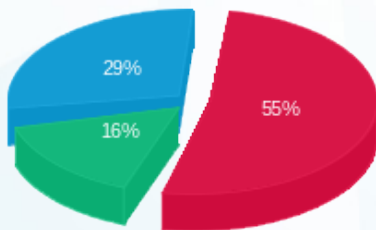

- פסגה (₪ 4,594.49) 29%
- גבע (₪ 1,345.10) 16%
- שפל (₪ 2,427.67) 55%

הסטוריית צריכה בקוט"ש

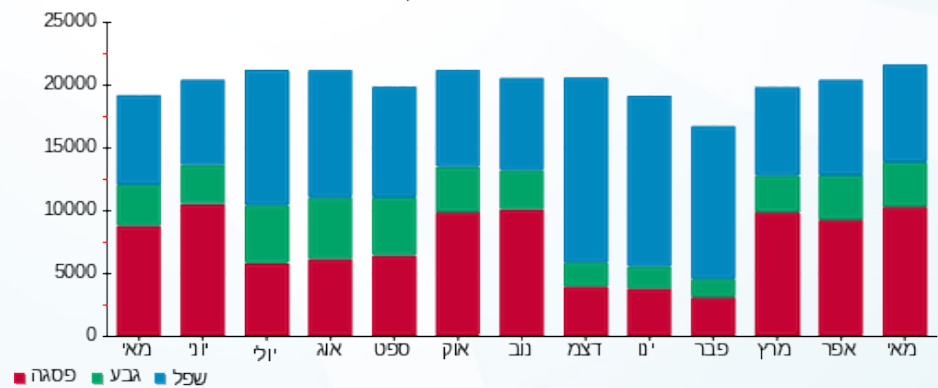

- פסגה
- גבע
- שפל





13/06/22

תאריך הפקדה:

שם דייר: חניון לוח קומתי EP2

31/05/22

תאריך קריאה נוכחית:

שם אתר: מרכז עזריאלי חולון

01/05/22

תאריך קריאה קודמת:

לקוח/ה נכבד/ה, אנו מתכבדים להגיש את חישוב צריכת החשמל לתקופה 01/05/22 - 31/05/22:

חניון לוח קומתי 3 - EP2 - (3x400)13044120

סה"כ לתשלום	מחיר לקוט"ש בא"ג	סה"כ צריכה בקוט"ש	קריאה נוכחית	קריאה קודמת	סוג צריכה	סוג תעריף
			31/05/22	01/05/22		פרטי חשבון עבור תאריכים:
2,374.12 ₪	45.49	5,219.00	166,625.00	161,406.00	פסגה	777
447.74 ₪	37.72	1,187.00	79,936.00	78,749.00	גבע	778
822.12 ₪	31.20	2,635.00	266,322.00	263,687.00	שפל	779

סה"כ לדייר:

שיא ביקוש	סה"כ	שפל	גבע	פסגה
54.29	9,041.00	2,635.00	1,187.00	5,219.00
	3,643.98 ₪	822.12 ₪	447.74 ₪	2,374.12 ₪

סה"כ צריכה

סה"כ לתשלום

0.00 ₪	<b>תשלום קבוע</b>	
73.37 ₪	<b>תשלום עבור גודל חיבור בKVA (3x400)</b>	
3,717.35 ₪	<b>סה"כ לתשלום</b>	<b>לא כולל מע"מ</b>

התפלגות חיוב בש"ח לפי תעו"ז

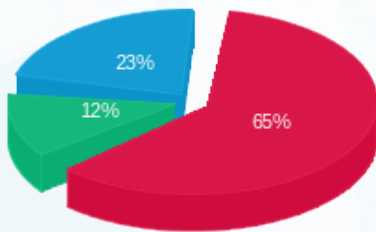

- פסגה (2,374.12 ₪) 65%
- גבע (447.74 ₪) 12%
- שפל (822.12 ₪) 23%

הסטוריית צריכה בקוט"ש

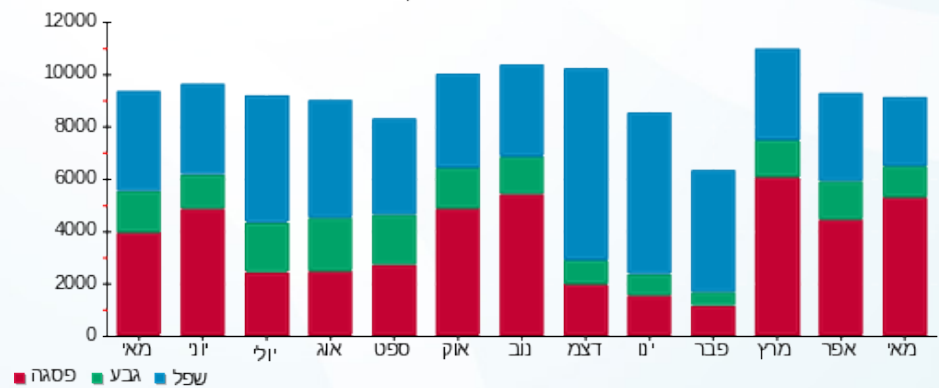



13/06/22

תאריך הפקדה:

שם דייר: חניון לוח קומתי EP3

31/05/22

תאריך קריאה נוכחית:

שם אתר: מרכז עזריאלי חולון

01/05/22

תאריך קריאה קודמת:

לקוח/ה נכבד/ה, אנו מתכבדים להגיש את חישוב צריכת החשמל לתקופה 01/05/22 - 31/05/22:

חניון לוח קומתי 4 - (3x400) EP3

סוג תעריף	סוג צריכה	קריאה קודמת	קריאה נוכחית	סה"כ צריכה בקוט"ש	מחיר לקוט"ש בא"ג	סה"כ לתשלום
		01/05/22	31/05/22			
777	פסגה	169,324.00	172,211.00	2,887.00	45.49	1,313.30 ₪
778	גבע	88,724.00	89,869.00	1,145.00	37.72	431.89 ₪
779	שפל	299,686.00	302,386.00	2,700.00	31.20	842.40 ₪

סה"כ לדייר:

פסגה	גבע	שפל	סה"כ	שיא ביקוש
2,887.00	1,145.00	2,700.00	6,732.00	21.44
1,313.30 ₪	431.89 ₪	842.40 ₪	2,587.59 ₪	

סה"כ צריכה

סה"כ לתשלום

0.00 ₪	תשלום קבוע	
73.37 ₪	תשלום עבור גודל חיבור בKVA (3x400)	
2,660.96 ₪	סה"כ לתשלום	לא כולל מע"מ

התפלגות חיוב בש"ח לפי תעו"ז

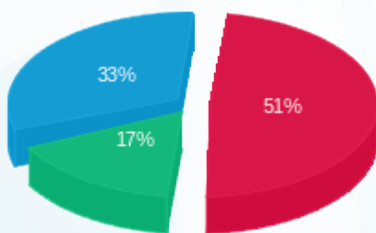

- פסגה (1,313.30 ₪) 17%
- גבע (431.89 ₪) 33%
- שפל (842.40 ₪) 51%

הסטוריית צריכה בקוט"ש

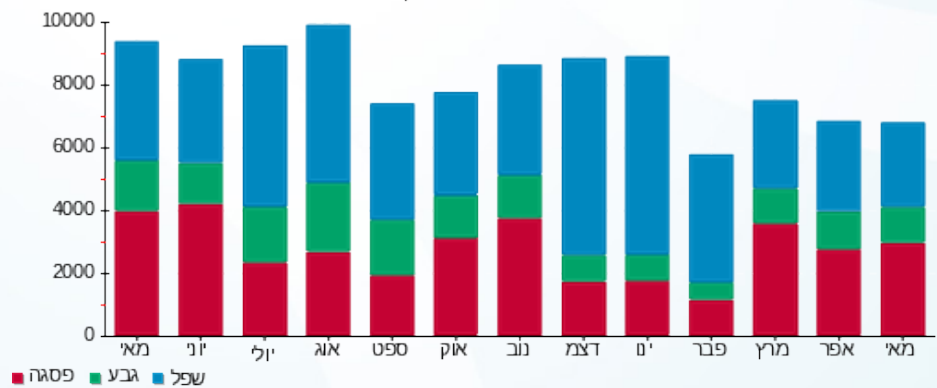



13/06/22

תאריך הפקדה:

שם דייר: חניון לוח קומתי EP4

31/05/22

תאריך קריאה נוכחית:

שם אתר: מרכז עזריאלי חולון

01/05/22

תאריך קריאה קודמת:

לקוח/ה נכבד/ה, אנו מתכבדים להגיש את חישוב צריכת החשמל לתקופה 01/05/22 - 31/05/22:

חניון לוח קומתי 1 - EP4 - (3x400)13044120

סוג תעריף	סוג צריכה	קריאה קודמת	קריאה נוכחית	סה"כ צריכה בקוט"ש	מחיר לקוט"ש בא"ג	סה"כ לתשלום
			31/05/22	01/05/22	פרטי חשבון עבור תאריכים:	
777	פסגה	234,609.00	237,734.00	3,125.00	45.49	1,421.56 ₪
778	גבע	124,808.00	125,974.00	1,166.00	37.72	439.82 ₪
779	שפל	396,201.00	398,832.00	2,631.00	31.20	820.87 ₪

סה"כ לדיר:

פסגה	גבע	שפל	סה"כ	שיא ביקוש
3,125.00	1,166.00	2,631.00	6,922.00	18.82
1,421.56 ₪	439.82 ₪	820.87 ₪	2,682.25 ₪	

סה"כ צריכה

סה"כ לתשלום

0.00 ₪	תשלום קבוע	
73.37 ₪	תשלום עבור גודל חיבור בKVA (3x400)	
2,755.62 ₪	סה"כ לתשלום	לא כולל מע"מ

התפלגות חיוב בש"ח לפי תע"ז

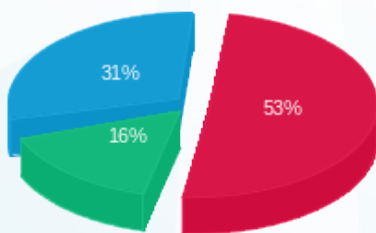

- פסגה (1,421.56 ₪) 53%
- גבע (439.82 ₪) 16%
- שפל (820.87 ₪) 31%

הסטוריית צריכה בקוט"ש

