



15/06/22

תאריך הפקדה:

שם דייר: יופי של ריהוט

31/05/22

תאריך קריאה נוכחית:

שם אתר: קניון רמות

01/05/22

תאריך קריאה קודמת:

לקוח/ה נכבד/ה, אנו מתכבדים להגיש את חישוב צריכת החשמל לתקופה 01/05/22 - 31/05/22:

יופי של ריהוט - 10 - 15114177(0x0)

סוג תעריף	סוג צריכה	קריאה קודמת	קריאה נוכחית	סה"כ צריכה בקוט"ש	מחיר לקוט"ש בא"ג	סה"כ לתשלום
		01/05/22	31/05/22			
777	פסגה	47,856.00	48,609.60	753.60	45.49	342.81 ₪
778	גבע	23,510.40	23,888.00	377.60	37.72	142.43 ₪
779	שפל	67,513.60	68,428.80	915.20	31.20	285.54 ₪

סה"כ לדייר:

פסגה	גבע	שפל	סה"כ	שיא ביקוש
753.60	377.60	915.20	2,046.40	6.35
342.81 ₪	142.43 ₪	285.54 ₪	770.79 ₪	

סה"כ צריכה

סה"כ לתשלום

214.45 ₪	תשלום קבוע	
0.00 ₪	תשלום עבור גודל חיבור בKVA (0x0)	
985.24 ₪	סה"כ לתשלום	לא כולל מע"מ

התפלגות חיוב בש"ח לפי תע"ז

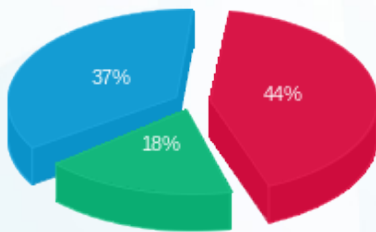

- פסגה (342.81 ₪)
- גבע (142.43 ₪)
- שפל (285.54 ₪)

הסטוריית צריכה בקוט"ש

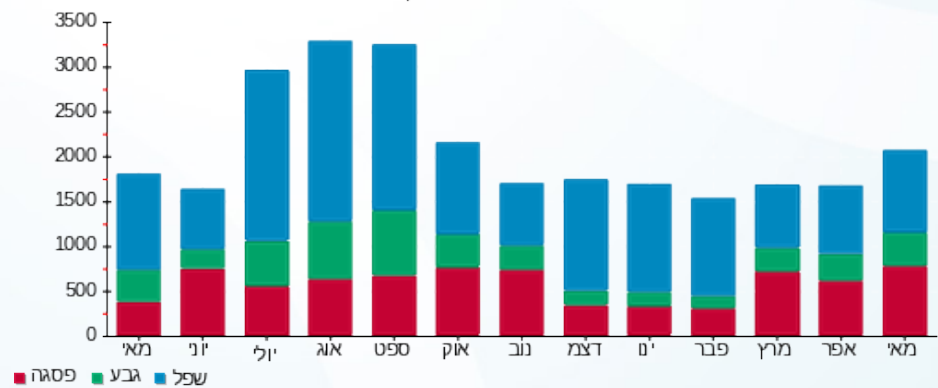

- פסגה
- גבע
- שפל

