



15/06/22

תאריך הפקה:

שם דייר: בשר דרום אמריקאי

06/06/22

תאריך קריאה נוכחית:

שם אתר: העוף המעולה

04/05/22

תאריך קריאה קודמת:

לקוח/ה נכבד/ה, אנו מתכבדים להגיש את חישוב צריכת החשמל לתקופה 06/06/22 - 04/05/22:

בשר דרום אמריקאי - 3 - 15091602(0x0)

סוג תעריף	סוג צריכה	קריאה קודמת	קריאה נוכחית	סה"כ צריכה בקוט"ש	מחיר לקוט"ש בא"ג	סה"כ לתשלום
		04/05/22	06/06/22			
777	פסגה	436,906.80	447,142.58	10,235.78	45.49	4,656.25 ₪
778	גבע	173,847.40	177,512.57	3,665.17	37.72	1,382.50 ₪
779	שפל	457,006.80	463,807.67	6,800.87	31.20	2,121.87 ₪

סה"כ לדייר:

פסגה	גבע	שפל	סה"כ	שיא ביקוש
10,235.78	3,665.17	6,800.87	20,701.82	31.76
₪ 4,656.25	₪ 1,382.50	₪ 2,121.87	₪ 8,160.63	

סה"כ צריכה

סה"כ לתשלום

214.45 ₪	תשלום קבוע	
0.00 ₪	תשלום עבור גודל חיבור בKVA (0x0)	
8,375.08 ₪	סה"כ לתשלום	לא כולל מע"מ

התפלגות חיוב בש"ח לפי תעו"ז

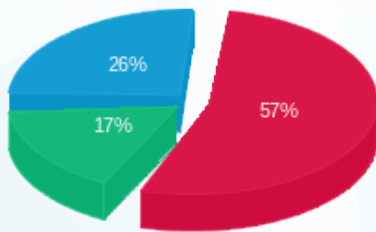

- פסגה (₪ 4,656.25) 57%
- גבע (₪ 1,382.50) 17%
- שפל (₪ 2,121.87) 26%

הסטוריית צריכה בקוט"ש

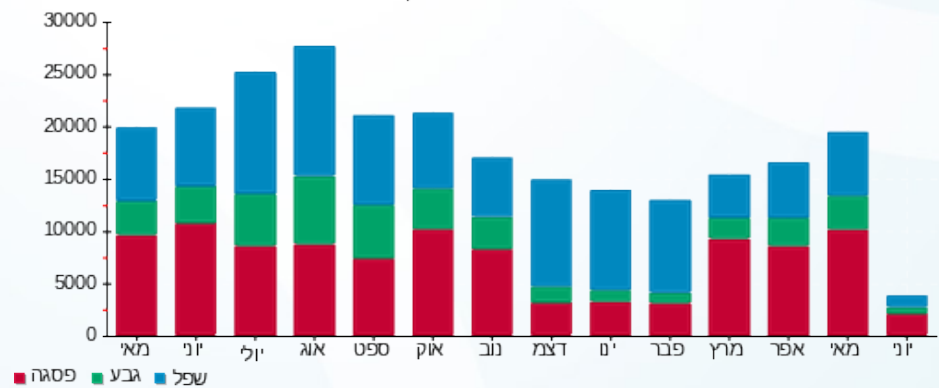



15/06/22

תאריך הפקה:

שם דייר: דורו מוצרים אטלקיים

06/06/22

תאריך קריאה נוכחית:

שם אתר: העוף המעולה

04/05/22

תאריך קריאה קודמת:

לקוח/ה נכבד/ה, אנו מתכבדים להגיש את חישוב צריכת החשמל לתקופה 06/06/22 - 04/05/22:

דורו מוצרים אטלקיים - 1 - 16045587(0x0)

סוג תעריף	סוג צריכה	קריאה קודמת	קריאה נוכחית	סה"כ צריכה בקוט"ש	מחיר לקוט"ש בא"ג	סה"כ לתשלום
פרטי חשבון עבור תאריכים:						
777	פסגה	04/05/22	06/06/22	47,666.40	45.49	21,683.45 ₪
778	גבע	123,576.00	136,471.20	12,895.20	37.72	4,864.07 ₪
779	שפל	302,370.00	322,674.00	20,304.00	31.20	6,334.85 ₪

סה"כ לדייר:

פסגה	גבע	שפל	סה"כ	שיא ביקוש
47,666.40	12,895.20	20,304.00	80,865.60	278.59
21,683.45 ₪	4,864.07 ₪	6,334.85 ₪	32,882.36 ₪	

סה"כ צריכה

סה"כ לתשלום

214.45 ₪	תשלום קבוע	
0.00 ₪	תשלום עבור גודל חיבור בKVA (0x0)	
33,096.81 ₪	סה"כ לתשלום	לא כולל מע"מ

התפלגות חיוב בש"ח לפי תעו"ז

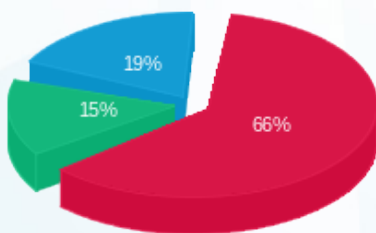

- פסגה (21,683.45 ₪) 66%
- גבע (4,864.07 ₪) 15%
- שפל (6,334.85 ₪) 19%

הסטוריית צריכה בקוט"ש

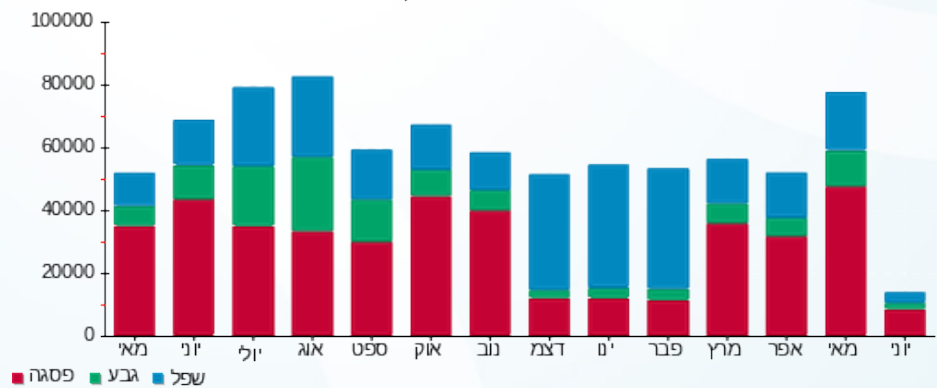



15/06/22 תאריך הפקה:
 06/06/22 תאריך קריאה נוכחית:
 04/05/22 תאריך קריאה קודמת:

שם דייר: חיים בכר
שם אתר: העוף המעולה

לקוח/ה נכבד/ה, אנו מתכבדים להגיש את חישוב צריכת החשמל לתקופה 06/06/22 - 04/05/22:

משרדי פסטה פיורי - 1 - 15112858(0x0)

סוג תעריף	סוג צריכה	קריאה קודמת	קריאה נוכחית	סה"כ צריכה בקוט"ש	מחיר לקוט"ש בא"ג	סה"כ לתשלום
			06/06/22	04/05/22	פרטי חשבון עבור תאריכים:	
777	פסגה	22,946.30	23,741.10	-794.80	45.49	₪ -361.55
778	גבע	9,918.70	10,079.70	-161.00	37.72	₪ -60.73
779	שפל	24,906.80	25,214.10	-307.30	31.20	₪ -95.88

חיים בכר - 4 - 16045587(0x0)

סוג תעריף	סוג צריכה	קריאה קודמת	קריאה נוכחית	סה"כ צריכה בקוט"ש	מחיר לקוט"ש בא"ג	סה"כ לתשלום
			06/06/22	04/05/22	פרטי חשבון עבור תאריכים:	
777	פסגה	22,448.80	25,004.10	2,555.30	45.49	₪ 1,162.41
778	גבע	8,571.80	9,274.80	703.00	37.72	₪ 265.17
779	שפל	23,696.70	25,213.90	1,517.20	31.20	₪ 473.37

סה"כ לדייר:

פסגה	גבע	שפל	סה"כ	שיא ביקוש
1,760.50	542.00	1,209.90	3,512.40	22.27
₪ 800.85	₪ 204.44	₪ 377.49	₪ 1,382.78	

סה"כ צריכה
 סה"כ לתשלום

₪ 38.53	תשלום קבוע	
₪ 0.00	תשלום עבור גודל חיבור בKVA (0x0)	
₪ 1,421.31	סה"כ לתשלום	לא כולל מע"מ





15/06/22

תאריך הפקה:

שם דייר: חן שטרבינסקי
שם אתר: העוף המעולה

06/06/22

תאריך קריאה נוכחית:

04/05/22

תאריך קריאה קודמת:

לקוח/ה נכבד/ה, אנו מתכבדים להגיש את חישוב צריכת החשמל לתקופה 06/06/22 - 04/05/22:

חן שטרבינסקי - 2 - 15091602(0x0)

סוג תעריף	סוג צריכה	קריאה קודמת	קריאה נוכחית	סה"כ צריכה בקוט"ש	מחיר לקוט"ש בא"ג	סה"כ לתשלום
		04/05/22	06/06/22			
777	פסגה	62,162.25	62,828.30	666.05	45.49	302.99 ₪
778	גבע	40,048.00	40,730.74	682.74	37.72	257.53 ₪
779	שפל	110,814.35	111,808.62	994.27	31.20	310.21 ₪

סה"כ לדיר:

פסגה	גבע	שפל	סה"כ	שיא ביקוש
666.05	682.74	994.27	2,343.05	10.46
302.99 ₪	257.53 ₪	310.21 ₪	870.73 ₪	

סה"כ צריכה
סה"כ לתשלום

38.53 ₪	תשלום קבוע	
0.00 ₪	תשלום עבור גודל חיבור בKVA (0x0)	
909.26 ₪	סה"כ לתשלום	לא כולל מע"מ

התפלגות חיוב בש"ח לפי תעו"ז

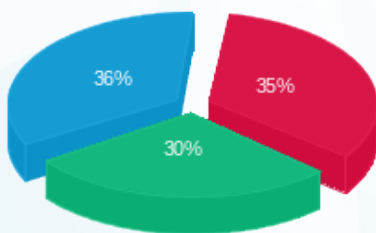

■ פסגה (302.99 ₪)
■ גבע (257.53 ₪)
■ שפל (310.21 ₪)

הסטוריית צריכה בקוט"ש

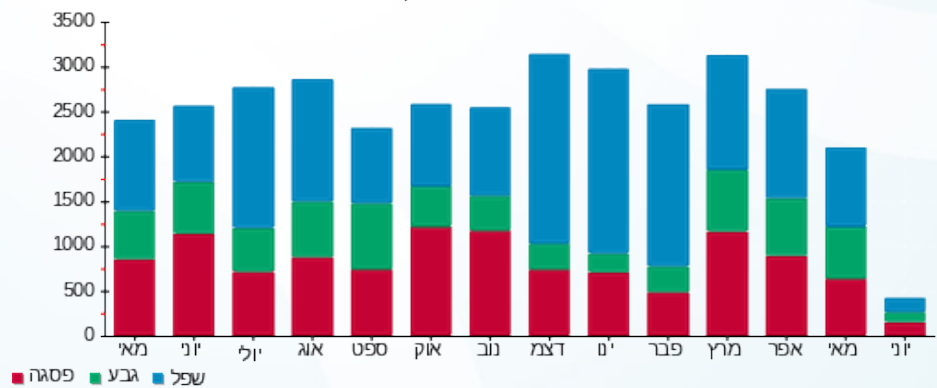

■ פסגה ■ גבע ■ שפל





15/06/22

תאריך הפקדה:

שם דייר: סלטי גן בע"מ
שם אתר: העוף המעולה

06/06/22

תאריך קריאה נוכחית:

04/05/22

תאריך קריאה קודמת:

לקוח/ה נכבד/ה, אנו מתכבדים להגיש את חישוב צריכת החשמל לתקופה 06/06/22 - 04/05/22:

סלטי גן - 2 - 16045587(0x0)

סוג תעריף	סוג צריכה	קריאה קודמת	קריאה נוכחית	סה"כ צריכה בקוט"ש	מחיר לקוט"ש בא"ג	סה"כ לתשלום
פרטי חשבון עבור תאריכים:						
777	פסגה	04/05/22	06/06/22	25,219.20	45.49	11,472.21 ₪
778	גבע	78,205.20	82,920.60	4,715.40	37.72	1,778.65 ₪
779	שפל	247,807.20	258,085.20	10,278.00	31.20	3,206.74 ₪

סה"כ לדייר:

פסגה	גבע	שפל	סה"כ	שיא ביקוש
25,219.20	4,715.40	10,278.00	40,212.60	188.54
11,472.21 ₪	1,778.65 ₪	3,206.74 ₪	16,457.60 ₪	

סה"כ צריכה

סה"כ לתשלום

214.45 ₪	תשלום קבוע	
0.00 ₪	תשלום עבור גודל חיבור בKVA (0x0)	
16,672.05 ₪	סה"כ לתשלום	לא כולל מע"מ

התפלגות חיוב בש"ח לפי תע"ז

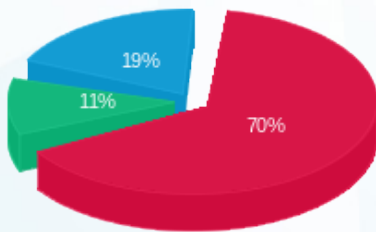

פסגה (11,472.21 ₪) 70%
גבע (1,778.65 ₪) 11%
שפל (3,206.74 ₪) 19%

הסטוריית צריכה בקוט"ש

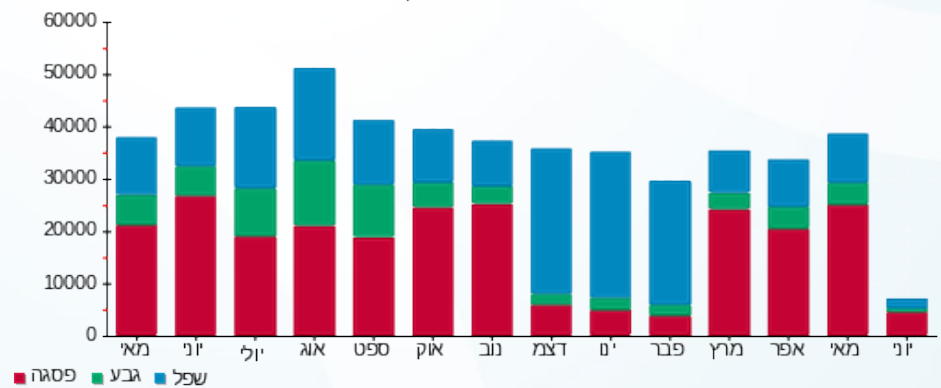

15/06/22 תאריך הפקדה:
 06/06/22 תאריך קריאה נוכחית:
 04/05/22 תאריך קריאה קודמת:

שם דייר: פאסטה פיורי חדרי קירור
 שם אתר: העוף המעולה

לקוח/ה נכבד/ה, אנו מתכבדים להגיש את חישוב צריכת החשמל לתקופה 06/06/22 - 04/05/22:

פאסטה פיורי - 4 - 15091602(0x0)

סוג תעריף	סוג צריכה	קריאה קודמת	קריאה נוכחית	סה"כ צריכה בקוט"ש	מחיר לקוט"ש בא"ג	סה"כ לתשלום
פרטי חשבון עבור תאריכים:						
777	פסגה	04/05/22	06/06/22	11,357.70	45.49	5,166.62 ₪
778	גבע	178,912.80	183,262.82	4,350.02	37.72	1,640.83 ₪
779	שפל	528,987.20	538,267.50	9,280.30	31.20	2,895.45 ₪

סה"כ לדייר:

פסגה	גבע	שפל	סה"כ	שיא ביקוש
11,357.70	4,350.02	9,280.30	24,988.02	35.14
₪ 5,166.62	₪ 1,640.83	₪ 2,895.45	₪ 9,702.90	

סה"כ צריכה
 סה"כ לתשלום

38.53 ₪	תשלום קבוע	
0.00 ₪	תשלום עבור גודל חיבור בKVA (0x0)	
9,741.43 ₪	סה"כ לתשלום	לא כולל מע"מ

התפלגות חיוב בש"ח לפי תע"ז

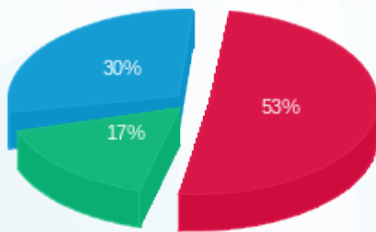

■ פסגה (₪ 5,166.62)
 ■ גבע (₪ 1,640.83)
 ■ שפל (₪ 2,895.45)

הסטוריית צריכה בקוט"ש

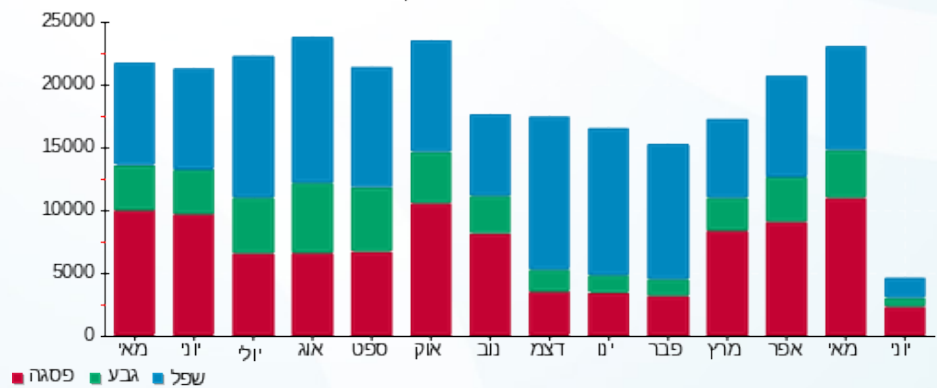



15/06/22 תאריך הפקה:
 06/06/22 תאריך קריאה נוכחית:
 04/05/22 תאריך קריאה קודמת:

שם דייר: פאסטה פיורי משרדים קומה 1
 שם אתר: העוף המעולה

לקוח/ה נכבד/ה, אנו מתכבדים להגיש את חישוב צריכת החשמל לתקופה 06/06/22 - 04/05/22:

ראשי קומה 1 - 15112858 (0x0)

סוג תעריף	סוג צריכה	קריאה קודמת	קריאה נוכחית	סה"כ צריכה בקוט"ש	מחיר לקוט"ש בא"ג	סה"כ לתשלום
פרטי חשבון עבור תאריכים:						
777	פסגה	04/05/22	06/06/22	794.80	45.49	361.55 ₪
778	גבע	9,918.70	10,079.70	161.00	37.72	60.73 ₪
779	שפל	24,906.80	25,214.10	307.30	31.20	95.88 ₪

סה"כ לדייר:

פסגה	גבע	שפל	סה"כ	שיא ביקוש
794.80	161.00	307.30	1,263.10	
361.55 ₪	60.73 ₪	95.88 ₪	518.16 ₪	

סה"כ צריכה
 סה"כ לתשלום

38.53 ₪	תשלום קבוע	
0.00 ₪	תשלום עבור גודל חיבור בKVA (0x0)	
556.69 ₪	סה"כ לתשלום	לא כולל מע"מ

התפלגות חיוב בש"ח לפי תעו"ז

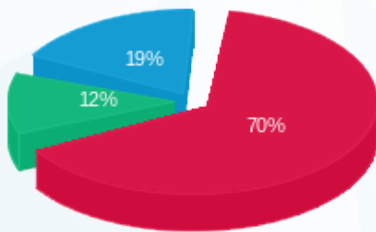

פסגה (361.55 ₪) 70%
 גבע (60.73 ₪) 12%
 שפל (95.88 ₪) 19%

הסטוריית צריכה בקוט"ש

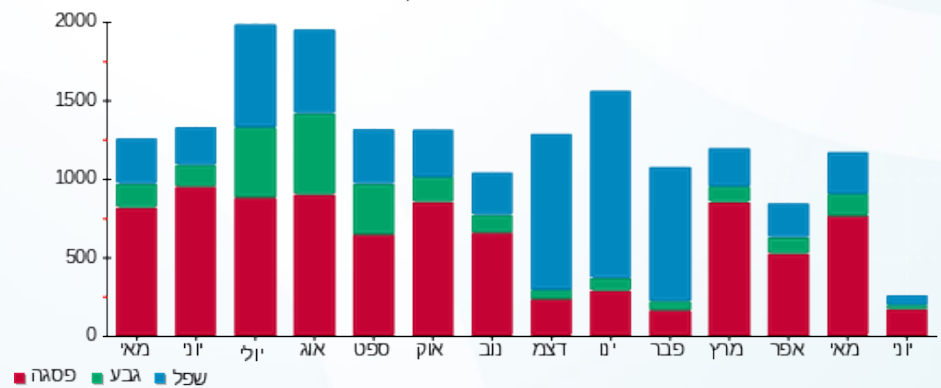



15/06/22

תאריך הפקדה:

שם דייר: פלינט שלמה
שם אתר: העוף המעולה

06/06/22

תאריך קריאה נוכחית:

04/05/22

תאריך קריאה קודמת:

לקוח/ה נכבד/ה, אנו מתכבדים להגיש את חישוב צריכת החשמל לתקופה 06/06/22 - 04/05/22:

פלינט שלמה - 3 - 16045587(0x0)

סוג תעריף	סוג צריכה	קריאה קודמת	קריאה נוכחית	סה"כ צריכה בקוט"ש	מחיר לקוט"ש בא"ג	סה"כ לתשלום
פרטי חשבון עבור תאריכים:						
777	פסגה	04/05/22	06/06/22	524.00	45.49	238.37 ₪
778	גבע	4,474.90	4,607.40	132.50	37.72	49.98 ₪
779	שפל	15,616.20	15,910.90	294.70	31.20	91.95 ₪

סה"כ לדייר:

פסגה	גבע	שפל	סה"כ	שיא ביקוש
524.00	132.50	294.70	951.20	5.77
238.37 ₪	49.98 ₪	91.95 ₪	380.29 ₪	

סה"כ צריכה

סה"כ לתשלום

214.45 ₪	תשלום קבוע	
0.00 ₪	תשלום עבור גודל חיבור בKVA (0x0)	
594.74 ₪	סה"כ לתשלום	לא כולל מע"מ

התפלגות חיוב בש"ח לפי תעו"ז

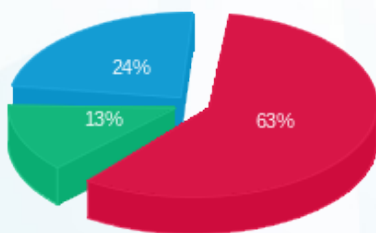

- פסגה (238.37 ₪) - 63%
- גבע (49.98 ₪) - 13%
- שפל (91.95 ₪) - 24%

הסטוריית צריכה בקוט"ש

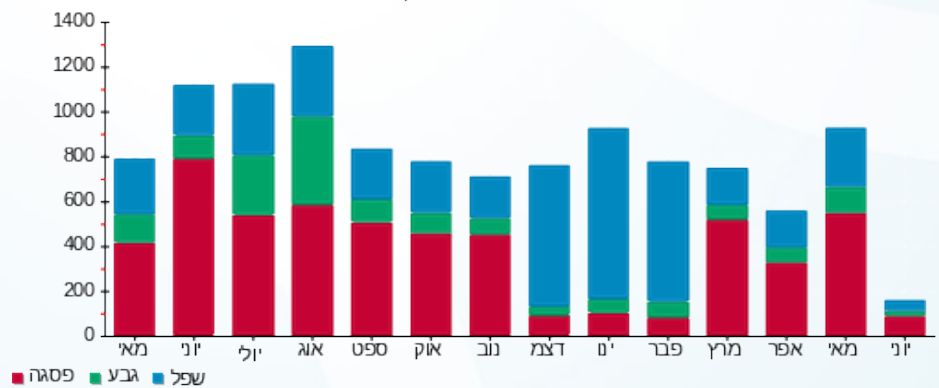



15/06/22

תאריך הפקה:

שם דייר: פרוז אנד סוויט בע"מ

06/06/22

תאריך קריאה נוכחית:

שם אתר: העוף המעולה

04/05/22

תאריך קריאה קודמת:

לקוח/ה נכבד/ה, אנו מתכבדים להגיש את חישוב צריכת החשמל לתקופה 06/06/22 - 04/05/22:

פרוז אנד סוויט בע"מ - 1 - 15091602(0x0)

סוג תעריף	סוג צריכה	קריאה קודמת	קריאה נוכחית	סה"כ צריכה בקוט"ש	מחיר לקוט"ש בא"ג	סה"כ לתשלום
		04/05/22	06/06/22			
777	פסגה	449,362.00	457,076.56	7,714.56	45.49	3,509.35 ₪
778	גבע	227,808.00	230,959.68	3,151.68	37.72	1,188.81 ₪
779	שפל	673,584.00	680,654.80	7,070.80	31.20	2,206.09 ₪

סה"כ לדייר:

פסגה	גבע	שפל	סה"כ	שיא ביקוש
7,714.56	3,151.68	7,070.80	17,937.04	32.51
3,509.35 ₪	1,188.81 ₪	2,206.09 ₪	6,904.26 ₪	

סה"כ צריכה

סה"כ לתשלום

214.45 ₪	תשלום קבוע	
0.00 ₪	תשלום עבור גודל חיבור בKVA (0x0)	
7,118.71 ₪	סה"כ לתשלום	לא כולל מע"מ

התפלגות חיוב בש"ח לפי תעו"ז

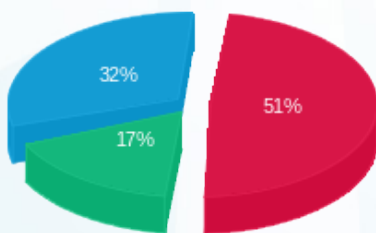

- פסגה (3,509.35 ₪) 17%
- גבע (1,188.81 ₪) 32%
- שפל (2,206.09 ₪) 51%

הסטוריית צריכה בקוט"ש

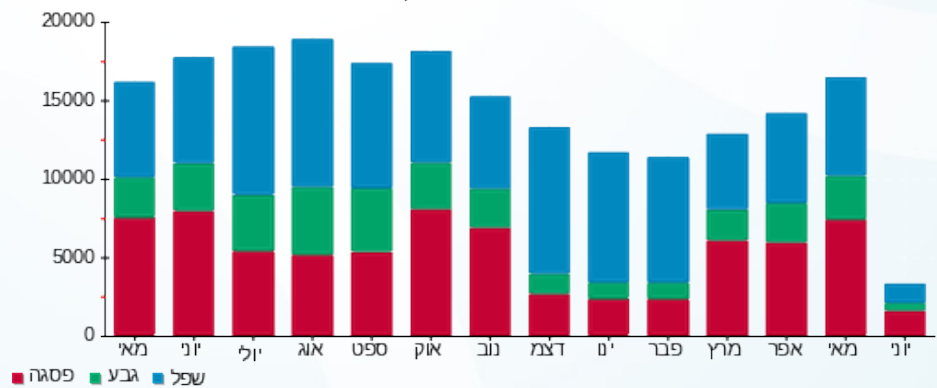

15/06/22 תאריך הפקה:
 06/06/22 תאריך קריאה נוכחית:
 04/05/22 תאריך קריאה קודמת:

שם דייר: פרז אנד סוויט בע"מ משרדים
 שם אתר: העוף המעולה

לקוח/ה נכבד/ה, אנו מתכבדים להגיש את חישוב צריכת החשמל לתקופה 06/06/22 - 04/05/22:

פרז אנד סוויט בע"מ משרדים - 3 - 19051861(0x0)

סוג תעריף	סוג צריכה	קריאה קודמת	קריאה נוכחית	סה"כ צריכה בקוט"ש	מחיר לקוט"ש בא"ג	סה"כ לתשלום
פרטי חשבון עבור תאריכים:						
777	פסגה	04/05/22	06/06/22	5,293.00	45.49	2,407.79 ₪
778	גבע	27,230.90	29,316.00	2,085.10	37.72	786.50 ₪
779	שפל	85,692.90	90,153.00	4,460.10	31.20	1,391.55 ₪

סה"כ לדייר:

פסגה	גבע	שפל	סה"כ	שיא ביקוש
5,293.00	2,085.10	4,460.10	11,838.20	30.26
2,407.79 ₪	786.50 ₪	1,391.55 ₪	4,585.84 ₪	

סה"כ צריכה
 סה"כ לתשלום

214.45 ₪	תשלום קבוע	
0.00 ₪	תשלום עבור גודל חיבור בKVA (0x0)	
4,800.29 ₪	סה"כ לתשלום	לא כולל מע"מ

התפלגות חיוב בש"ח לפי תע"ז

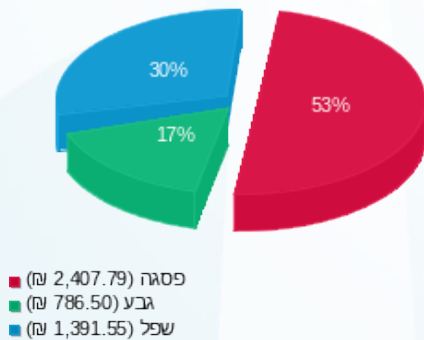

הסטוריית צריכה בקוט"ש

