



15/06/22 תאריך הפקה:
 23/05/22 תאריך קריאה נוכחית:
 22/04/22 תאריך קריאה קודמת:

שם דייר: מיזוג
 שם אתר: סלע בינוי צק פוסט

לקוח/ה נכבד/ה, אנו מתכבדים להגיש את חישוב צריכת החשמל לתקופה 22/04/22 - 23/05/22:

צילר - 2 - 19093262 (3x125)

סוג תעריף	סוג צריכה	קריאה קודמת	קריאה נוכחית	סה"כ צריכה בקוט"ש	מחיר לקוט"ש בא"ג	סה"כ לתשלום
פרטי חשבון עבור תאריכים:						
777	פסגה	22/04/22	30/04/22	381.00	46.64	177.70 ₪
778	גבע	7,109.60	935.40	53.00	38.61	20.46 ₪
779	שפל	7,167.00	7,233.20	66.20	31.90	21.12 ₪
פרטי חשבון עבור תאריכים:						
777	פסגה	01/05/22	23/05/22	1,225.60	45.49	557.53 ₪
778	גבע	7,490.60	1,177.40	242.00	37.72	91.28 ₪
779	שפל	7,233.20	7,329.40	96.20	31.20	30.01 ₪

לוח מ"א גג - 3 - 19093490 (3x2000)

סוג תעריף	סוג צריכה	קריאה קודמת	קריאה נוכחית	סה"כ צריכה בקוט"ש	מחיר לקוט"ש בא"ג	סה"כ לתשלום
פרטי חשבון עבור תאריכים:						
777	פסגה	22/04/22	30/04/22	8,262.00	46.64	3,853.40 ₪
778	גבע	258,824.00	120,194.00	2,696.00	38.61	1,040.93 ₪
779	שפל	196,258.00	203,806.00	7,548.00	31.90	2,407.81 ₪
פרטי חשבון עבור תאריכים:						
777	פסגה	01/05/22	23/05/22	26,710.00	45.49	12,150.38 ₪
778	גבע	267,086.00	128,876.00	8,682.00	37.72	3,274.85 ₪
779	שפל	203,806.00	221,258.00	17,452.00	31.20	5,445.02 ₪

סה"כ לדייר:

פסגה	גבע	שפל	סה"כ	שיא ביקוש
36,578.60	11,673.00	25,162.40	73,414.00	5,195.46
16,739.00 ₪	4,427.52 ₪	7,903.97 ₪	29,070.49 ₪	

סה"כ צריכה
 סה"כ לתשלום

0.00 ₪	תשלום קבוע	
402.36 ₪	תשלום עבור גודל חיבור בKVA (3x2125)	
29,472.84 ₪	סה"כ לתשלום	לא כולל מע"מ





התפלגות חיוב בש"ח לפי תעו"ז

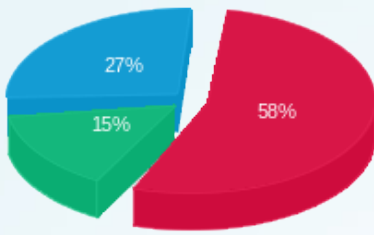

■ פסגה (16,739.00 ש"ח)
■ גבע (4,427.52 ש"ח)
■ שפל (7,903.97 ש"ח)

הסטוריית צריכה בקוט"ש

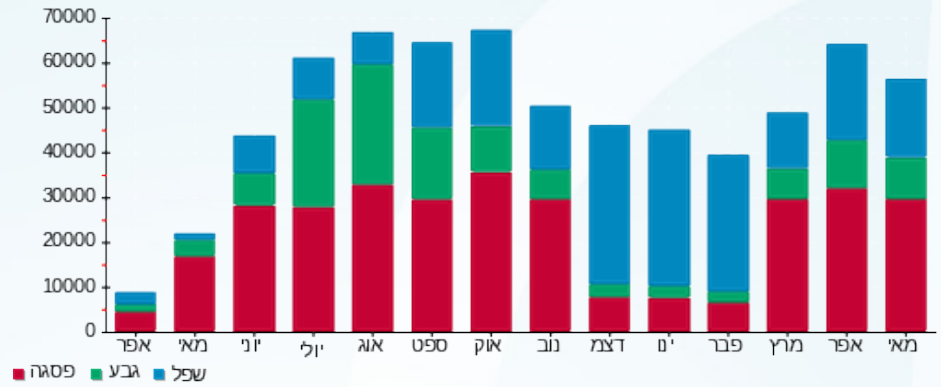

15/06/22 תאריך הפקה:
 23/05/22 תאריך קריאה נוכחית:
 22/04/22 תאריך קריאה קודמת:

שם דייר: ציבורי מחושב
 שם אתר: סלע בינוי צק פוסט

לקוח/ה נכבד/ה, אנו מתכבדים להגיש את חישוב צריכת החשמל לתקופה 23/05/22 - 22/04/22:

ציבורי מחושב - 1 - 11111(0x0)

סוג תעריף	סוג צריכה	קריאה קודמת	קריאה נוכחית	סה"כ צריכה בקוט"ש	מחיר לקוט"ש בא"ג	סה"כ לתשלום
פרטי חשבון עבור תאריכים:						
777	פסגה	22/04/22	30/04/22	1,763.33	46.64	822.42 ₪
778	גבע	0.00	1,357.27	1,357.27	38.61	524.04 ₪
779	שפל	0.00	3,809.93	3,809.93	31.90	1,215.37 ₪
פרטי חשבון עבור תאריכים:						
777	פסגה	01/05/22	23/05/22	15,915.68	45.49	6,437.90 ₪
778	גבע	1,357.27	5,745.39	4,388.12	37.72	1,655.20 ₪
779	שפל	3,809.93	12,418.73	8,608.80	31.20	2,685.95 ₪

סה"כ לדייר:

שיא ביקוש	סה"כ	שפל	גבע	פסגה	סה"כ צריכה
	34,079.80	12,418.73	5,745.39	15,915.68	סה"כ לתשלום
	13,340.88 ₪	3,901.31 ₪	2,179.24 ₪	7,260.32 ₪	

0.00 ₪	תשלום קבוע	
0.00 ₪	תשלום עבור גודל חיבור בKVA (0x0)	
13,340.88 ₪	סה"כ לתשלום	לא כולל מע"מ

התפלגות חיוב בש"ח לפי תעו"ז

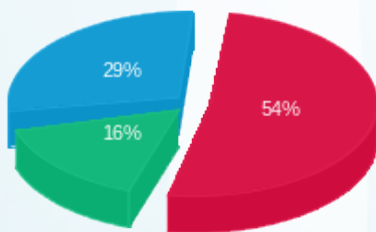

פסגה (7,260.32 ₪)
 גבע (2,179.24 ₪)
 שפל (3,901.31 ₪)

הסטוריית צריכה בקוט"ש

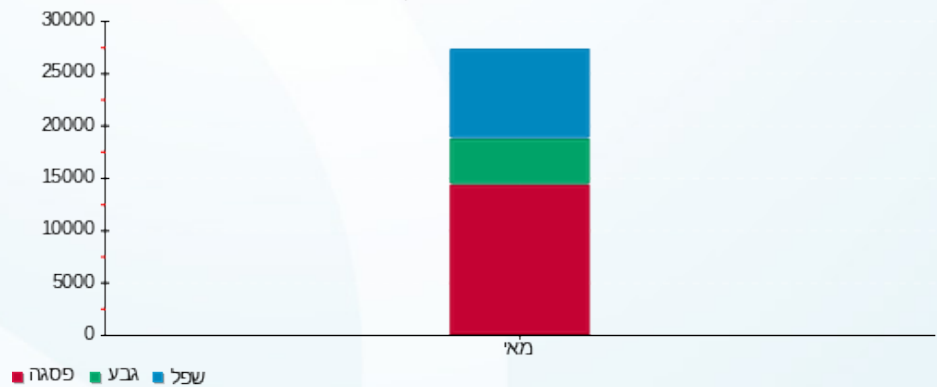

15/06/22 תאריך הפקה:
 23/05/22 תאריך קריאה נוכחית:
 22/04/22 תאריך קריאה קודמת:

שם דייר: ציבורי קומה 01
 שם אתר: סלע בינוי צק פוסט

לקוח/ה נכבד/ה, אנו מתכבדים להגיש את חישוב צריכת החשמל לתקופה 22/04/22 - 23/05/22:

ציבורי קומה 01 - 2 - 19093264(0x0)

סוג תעריף	סוג צריכה	קריאה קודמת	קריאה נוכחית	סה"כ צריכה בקוט"ש	מחיר לקוט"ש בא"ג	סה"כ לתשלום
פרטי חשבון עבור תאריכים:						
777	פסגה	22/04/22	30/04/22	160.80	46.64	75.00 ₪
778	גבע	8,719.50	8,792.50	73.00	38.61	28.19 ₪
779	שפל	36,887.30	37,118.80	231.50	31.90	73.85 ₪
פרטי חשבון עבור תאריכים:						
777	פסגה	17,965.50	18,434.00	468.50	45.49	213.12 ₪
778	גבע	8,792.50	8,995.20	202.70	37.72	76.46 ₪
779	שפל	37,118.80	37,594.60	475.80	31.20	148.45 ₪

סה"כ לדייר:

פסגה	גבע	שפל	סה"כ	שיא ביקוש
629.30	275.70	707.30	1,612.30	258.86
₪ 288.12	₪ 104.64	₪ 222.30	₪ 615.06	

סה"כ צריכה
 סה"כ לתשלום

₪ 0.00	תשלום קבוע	
₪ 0.00	תשלום עבור גודל חיבור בKVA (0x0)	
₪ 615.06	סה"כ לתשלום	לא כולל מע"מ

התפלגות חיוב בש"ח לפי תעו"ז

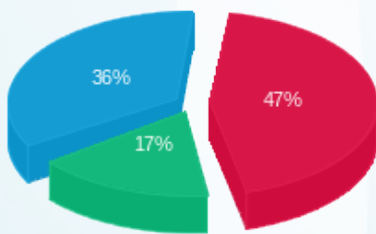

פסגה (₪ 288.12) ■
 גבע (₪ 104.64) ■
 שפל (₪ 222.30) ■

הסטוריית צריכה בקוט"ש

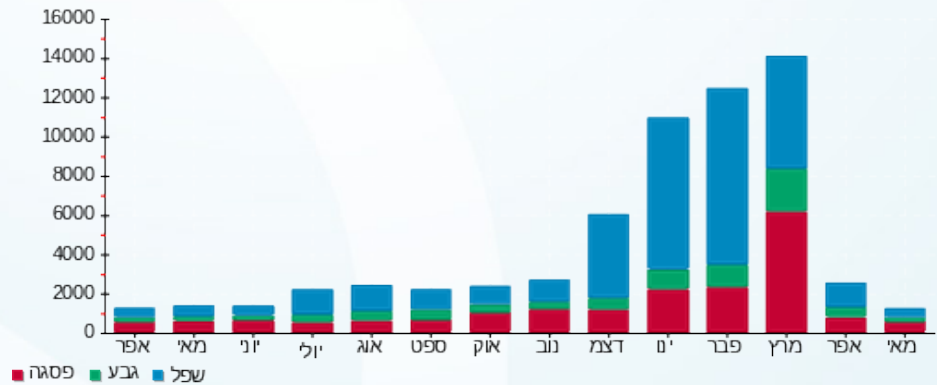



15/06/22

תאריך הפקה:

שם דייר: ציבורי קומה 02
שם אתר: סלע בינוי צק פוסט

23/05/22

תאריך קריאה נוכחית:

22/04/22

תאריך קריאה קודמת:

לקוח/ה נכבד/ה, אנו מתכבדים להגיש את חישוב צריכת החשמל לתקופה 22/04/22 - 23/05/22:

ציבורי קומה 02 - 3 - 19093264(0x0)

סוג תעריף	סוג צריכה	קריאה קודמת	קריאה נוכחית	סה"כ צריכה בקוט"ש	מחיר לקוט"ש בא"ג	סה"כ לתשלום
פרטי חשבון עבור תאריכים:						
777	פסגה	22/04/22	30/04/22	121.05	46.64	56.46
778	גבע	4,170.10	4,223.15	53.05	38.61	20.48
779	שפל	14,481.35	14,640.25	158.90	31.90	50.69
פרטי חשבון עבור תאריכים:						
777	פסגה	01/05/22	23/05/22	366.75	45.49	166.83
778	גבע	4,223.15	4,375.20	152.05	37.72	57.35
779	שפל	14,640.25	14,986.15	345.90	31.20	107.92

סה"כ לדייר:

פסגה	גבע	שפל	סה"כ	שיא ביקוש
487.80	205.10	504.80	1,197.70	193.77
223.29	77.84	158.61	459.74	

סה"כ צריכה
סה"כ לתשלום

0.00	תשלום קבוע	
0.00	תשלום עבור גודל חיבור בKVA (0x0)	
459.74	סה"כ לתשלום	לא כולל מע"מ

התפלגות חיוב בש"ח לפי תעו"ז

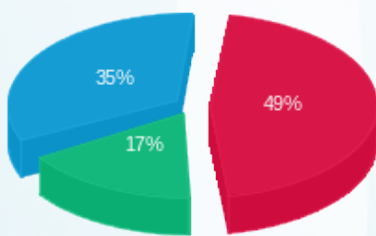

פסגה (223.29 ש"ח)
גבע (77.84 ש"ח)
שפל (158.61 ש"ח)

הסטוריית צריכה בקוט"ש

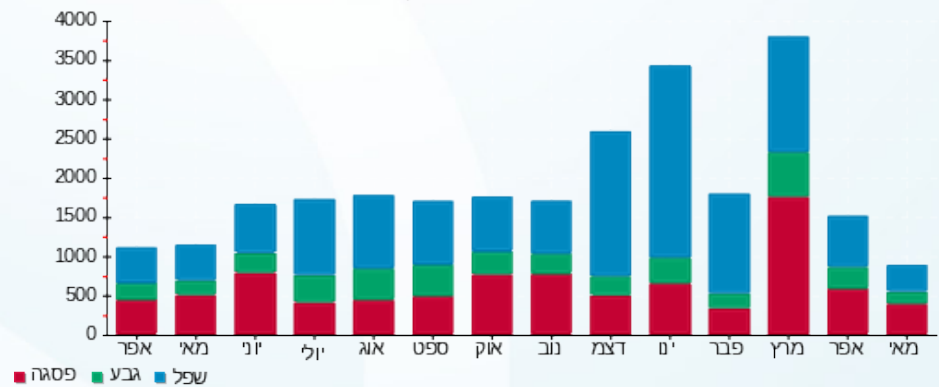



15/06/22

תאריך הפקה:

שם דייר: ציבורי קומה 03
שם אתר: סלע בינוי צק פוסט

23/05/22

תאריך קריאה נוכחית:

22/04/22

תאריך קריאה קודמת:

לקוח/ה נכבד/ה, אנו מתכבדים להגיש את חישוב צריכת החשמל לתקופה 22/04/22 - 23/05/22:

ציבורי קומה 03 - 4 - 19093264(0x0)

סה"כ לתשלום	מחיר לקוט"ש בא"ג	סה"כ צריכה בקוט"ש	קריאה נוכחית	קריאה קודמת	סוג צריכה	סוג תעריף
			30/04/22	22/04/22	פרטי חשבון עבור תאריכים:	
₪ 61.47	46.64	131.80	5,775.15	5,643.35	פסגה	777
₪ 21.64	38.61	56.05	2,796.45	2,740.40	גבע	778
₪ 54.12	31.90	169.65	9,068.00	8,898.35	שפל	779
			23/05/22	01/05/22	פרטי חשבון עבור תאריכים:	
₪ 170.59	45.49	375.00	6,150.15	5,775.15	פסגה	777
₪ 58.94	37.72	156.25	2,952.70	2,796.45	גבע	778
₪ 113.85	31.20	364.90	9,432.90	9,068.00	שפל	779

סה"כ לדייר:

שיא ביקוש	סה"כ	שפל	גבע	פסגה
128.44	1,253.65	534.55	212.30	506.80
	₪ 480.60	₪ 167.97	₪ 80.58	₪ 232.06

סה"כ צריכה
סה"כ לתשלום

₪ 0.00	תשלום קבוע	
₪ 0.00	תשלום עבור גודל חיבור בKVA (0x0)	
₪ 480.60	סה"כ לתשלום	לא כולל מע"מ

התפלגות חיוב בש"ח לפי תעו"ז

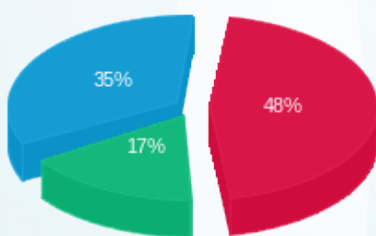

פסגה (₪ 232.06) ■
גבע (₪ 80.58) ■
שפל (₪ 167.97) ■

הסטוריית צריכה בקוט"ש

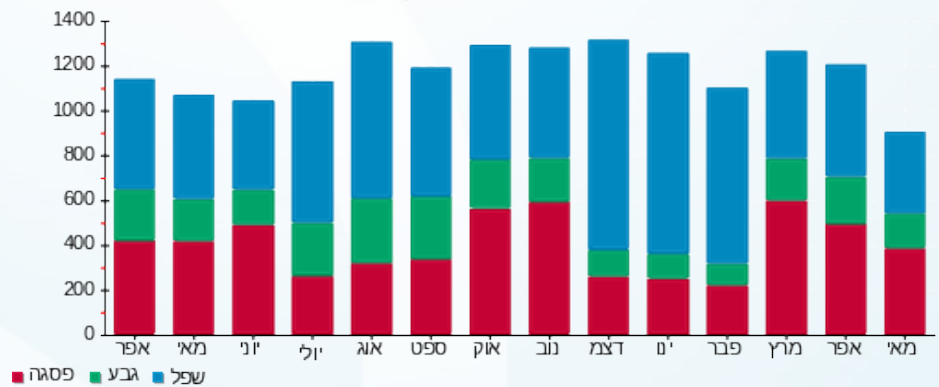

15/06/22 תאריך הפקה:
 23/05/22 תאריך קריאה נוכחית:
 22/04/22 תאריך קריאה קודמת:

שם דייר: ציבורי קומה 04
 שם אתר: סלע בינוי צק פוסט

לקוח/ה נכבד/ה, אנו מתכבדים להגיש את חישוב צריכת החשמל לתקופה 22/04/22 - 23/05/22:

ציבורי קומה 04 - 1 - 19093267(3x40)

סוג תעריף	סוג צריכה	קריאה קודמת	קריאה נוכחית	סה"כ צריכה בקוט"ש	מחיר לקוט"ש בא"ג	סה"כ לתשלום
פרטי חשבון עבור תאריכים:						
777	פסגה	22/04/22	30/04/22	121.30	46.64	56.57 ₪
778	גבע	2,160.35	2,203.90	43.55	38.61	16.81 ₪
779	שפל	7,234.80	7,366.60	131.80	31.90	42.04 ₪
פרטי חשבון עבור תאריכים:						
777	פסגה	01/05/22	23/05/22	365.15	45.49	166.11 ₪
778	גבע	2,203.90	2,348.15	144.25	37.72	54.41 ₪
779	שפל	7,366.60	7,693.15	326.55	31.20	101.88 ₪

סה"כ לדייר:

שיא ביקוש	סה"כ	שפל	גבע	פסגה
129.27	1,132.60	458.35	187.80	486.45
	₪ 437.83	₪ 143.93	₪ 71.23	₪ 222.68

סה"כ צריכה
 סה"כ לתשלום

0.00 ₪	תשלום קבוע	
7.57 ₪	תשלום עבור גודל חיבור בKVA (3x40)	
445.41 ₪	סה"כ לתשלום	לא כולל מע"מ

התפלגות חיוב בש"ח לפי תעו"ז

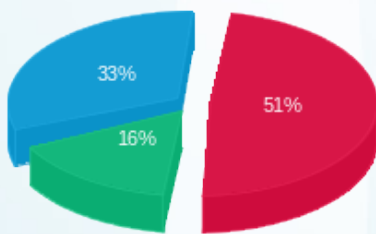

פסגה (222.68 ₪) ■
 גבע (71.23 ₪) ■
 שפל (143.93 ₪) ■

הסטוריית צריכה בקוט"ש

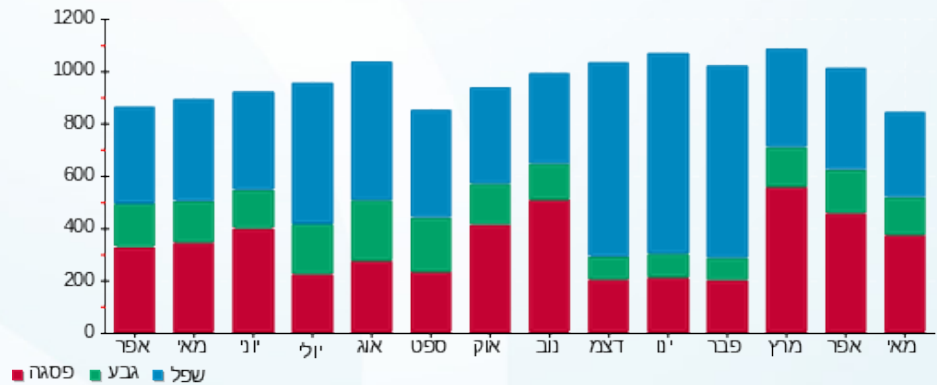

15/06/22 תאריך הפקדה:
 23/05/22 תאריך קריאה נוכחית:
 22/04/22 תאריך קריאה קודמת:

שם דייר: ציבורי קומה 05
 שם אתר: סלע בינוי צק פוסט

לקוח/ה נכבד/ה, אנו מתכבדים להגיש את חישוב צריכת החשמל לתקופה 22/04/22 - 23/05/22:

ציבורי קומה 05 - 2 - 19093267(3x40)

סוג תעריף	סוג צריכה	קריאה קודמת	קריאה נוכחית	סה"כ צריכה בקוט"ש	מחיר לקוט"ש בא"ג	סה"כ לתשלום
פרטי חשבון עבור תאריכים:						
777	פסגה	22/04/22	30/04/22	119.15	46.64	55.57 ₪
778	גבע	2,212.65	2,253.70	41.05	38.61	15.85 ₪
779	שפל	7,076.45	7,200.55	124.10	31.90	39.59 ₪
פרטי חשבון עבור תאריכים:						
777	פסגה	01/05/22	23/05/22	358.80	45.49	163.22 ₪
778	גבע	2,253.70	2,378.55	124.85	37.72	47.09 ₪
779	שפל	7,200.55	7,476.45	275.90	31.20	86.08 ₪

סה"כ לדייר:

שיא ביקוש	סה"כ	שפל	גבע	פסגה
129.21	1,043.85	400.00	165.90	477.95
	₪ 407.40	₪ 125.67	₪ 62.94	₪ 218.79

סה"כ צריכה
סה"כ לתשלום

₪ 0.00	תשלום קבוע	
₪ 7.57	תשלום עבור גודל חיבור בKVA (3x40)	
₪ 414.97	סה"כ לתשלום	לא כולל מע"מ

התפלגות חיוב בש"ח לפי תעו"ז

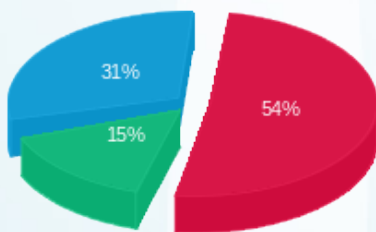

פסגה (218.79 ₪) ■
 גבע (62.94 ₪) ■
 שפל (125.67 ₪) ■

הסטוריית צריכה בקוט"ש

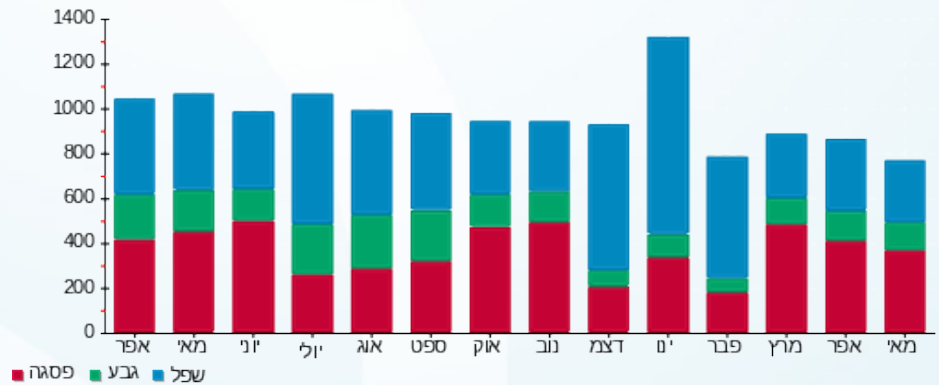

15/06/22 תאריך הפקדה:
 23/05/22 תאריך קריאה נוכחית:
 22/04/22 תאריך קריאה קודמת:

שם דייר: ציבורי קומה 06
 שם אתר: סלע בינוי צק פוסט

לקוח/ה נכבד/ה, אנו מתכבדים להגיש את חישוב צריכת החשמל לתקופה 22/04/22 - 23/05/22:

ציבורי קומה 06 - 3 - 19093267(3x125)

סוג תעריף	סוג צריכה	קריאה קודמת	קריאה נוכחית	סה"כ צריכה בקוט"ש	מחיר לקוט"ש בא"ג	סה"כ לתשלום
פרטי חשבון עבור תאריכים:						
777	פסגה	22/04/22	30/04/22	300.32	46.64	140.07 ₪
778	גבע	157.76	157.76	0.00	38.61	0.00 ₪
779	שפל	2,152.80	2,152.80	0.00	31.90	0.00 ₪
פרטי חשבון עבור תאריכים:						
777	פסגה	01/05/22	23/05/22	736.48	45.49	335.02 ₪
778	גבע	157.76	288.48	130.72	37.72	49.31 ₪
779	שפל	2,152.80	2,152.80	0.00	31.20	0.00 ₪

סה"כ לדייר:

פסגה	גבע	שפל	סה"כ	שיא ביקוש
1,036.80	130.72	0.00	1,167.52	411.87
₪ 475.09	₪ 49.31	₪ 0.00	₪ 524.40	

סה"כ צריכה
 סה"כ לתשלום

₪ 0.00	תשלום קבוע	
₪ 23.67	תשלום עבור גודל חיבור ב KVA (3x125)	
₪ 548.07	סה"כ לתשלום	לא כולל מע"מ

התפלגות חיוב בש"ח לפי תעו"ז

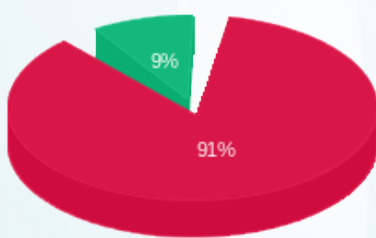

פסגה (₪ 475.09) 91%
 גבע (₪ 49.31) 9%
 שפל (₪ 0.00)

הסטוריית צריכה בקוט"ש

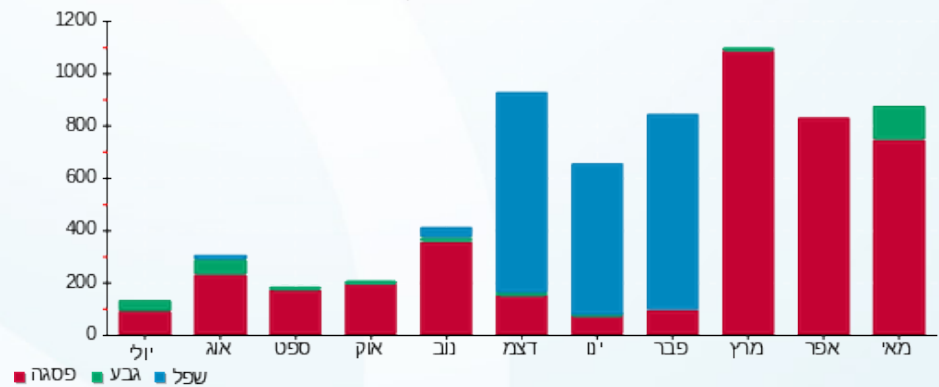

15/06/22 תאריך הפקה:
 23/05/22 תאריך קריאה נוכחית:
 22/04/22 תאריך קריאה קודמת:

שם דייר: ציבורי קומה 07
 שם אתר: סלע בינוי צק פוסט

לקוח/ה נכבד/ה, אנו מתכבדים להגיש את חישוב צריכת החשמל לתקופה 22/04/22 - 23/05/22:

ציבורי קומה 07 - 4 - 19093267(3x40)

סוג תעריף	סוג צריכה	קריאה קודמת	קריאה נוכחית	סה"כ צריכה בקוט"ש	מחיר לקוט"ש בא"ג	סה"כ לתשלום
פרטי חשבון עבור תאריכים:						
777	פסגה	22/04/22	30/04/22	136.80	46.64	63.80 ₪
778	גבע	9,031.35	9,168.15	58.75	38.61	22.68 ₪
779	שפל	4,395.45	4,454.20	173.75	31.90	55.43 ₪
פרטי חשבון עבור תאריכים:						
777	פסגה	01/05/22	23/05/22	400.25	45.49	182.07 ₪
778	גבע	9,168.15	9,568.40	154.65	37.72	58.33 ₪
779	שפל	4,454.20	4,608.85	351.95	31.20	109.81 ₪

סה"כ לדייר:

שיא ביקוש	סה"כ	שפל	גבע	פסגה
128.88	1,276.15	525.70	213.40	537.05
	₪ 492.13	₪ 165.23	₪ 81.02	₪ 245.88

סה"כ צריכה
 סה"כ לתשלום

0.00 ₪	תשלום קבוע	
7.57 ₪	תשלום עבור גודל חיבור בKVA (3x40)	
499.70 ₪	סה"כ לתשלום	לא כולל מע"מ

התפלגות חיוב בש"ח לפי תעו"ז

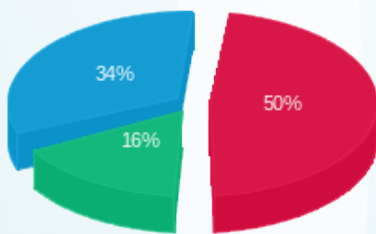

פסגה (245.88 ₪)
 גבע (81.02 ₪)
 שפל (165.23 ₪)

הסטוריית צריכה בקוט"ש

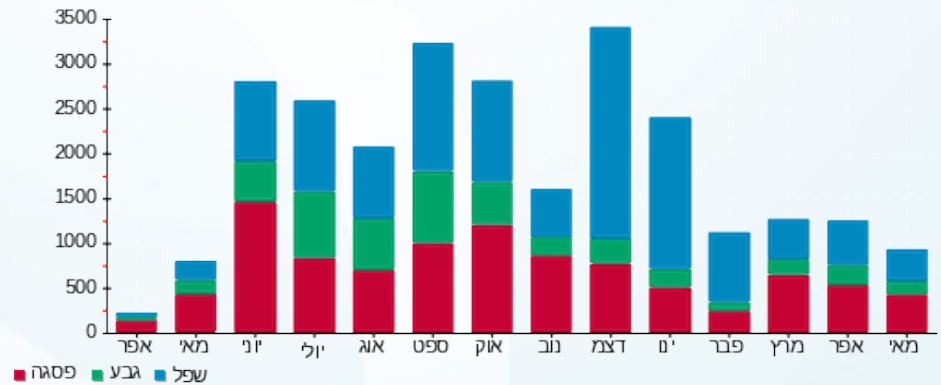

15/06/22 תאריך הפקדה:
 23/05/22 תאריך קריאה נוכחית:
 22/04/22 תאריך קריאה קודמת:

שם דייר: קומה 01 - אורן אוזן
 שם אתר: סלע בינוי צק פוסט

לקוח/ה נכבד/ה, אנו מתכבדים להגיש את חישוב צריכת החשמל לתקופה 22/04/22 - 23/05/22:

קומה 01 עו"ד אורן אוזן - 1 - 19093194(0x0)

סה"כ לתשלום	מחיר לקוט"ש בא"ג	סה"כ צריכה בקוט"ש	קריאה נוכחית	קריאה קודמת	סוג צריכה	סוג תעריף
			30/04/22	22/04/22	פרטי חשבון עבור תאריכים:	
₪ 31.65	46.64	67.85	241.10	173.25	פסגה	777
₪ 4.50	38.61	11.65	39.80	28.15	גבע	778
₪ 12.14	31.90	38.05	79.00	40.95	שפל	779
			23/05/22	01/05/22	פרטי חשבון עבור תאריכים:	
₪ 86.61	45.49	190.40	431.50	241.10	פסגה	777
₪ 10.75	37.72	28.50	68.30	39.80	גבע	778
₪ 18.77	31.20	60.15	139.15	79.00	שפל	779

סה"כ לדייר:

שיא ביקוש	סה"כ	שפל	גבע	פסגה	סה"כ צריכה
3.92	396.60	98.20	40.15	258.25	סה"כ לתשלום
	₪ 164.41	₪ 30.90	₪ 15.25	₪ 118.26	

₪ 211.60	תשלום קבוע	
₪ 0.00	תשלום עבור גודל חיבור בKVA (0x0)	
₪ 376.01	סה"כ לתשלום	לא כולל מע"מ

התפלגות חיוב בש"ח לפי תעו"ז

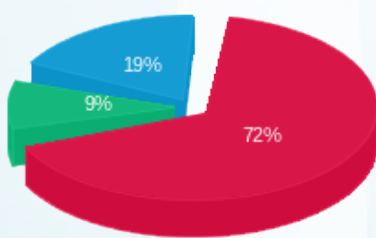

■ פסגה (₪ 118.26)
 ■ גבע (₪ 15.25)
 ■ שפל (₪ 30.90)

הסטוריית צריכה בקוט"ש

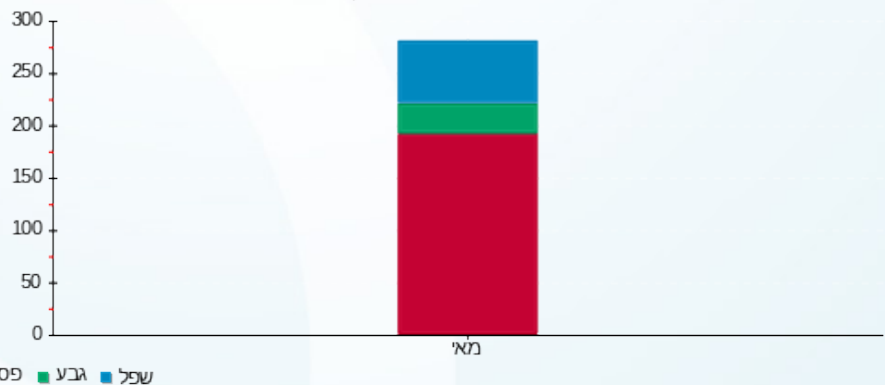

15/06/22 תאריך הפקה:
 23/05/22 תאריך קריאה נוכחי:
 22/04/22 תאריך קריאה קודמת:

שם דייר: קומה 01 - ב.ש. ווגה פיננסיים
 שם אתר: סלע בינוי צק פוסט

לקוח/ה נכבד/ה, אנו מתכבדים להגיש את חישוב צריכת החשמל לתקופה 22/04/22 - 23/05/22:

קומה 01 - ב.ש. ווגה פיננסיים - 4 - 19093308(3x50)

סוג תעריף	סוג צריכה	קריאה קודמת	קריאה נוכחית	סה"כ צריכה בקוט"ש	מחיר לקוט"ש בא"ג	סה"כ לתשלום
פרטי חשבון עבור תאריכים:						
777	פסגה	22/04/22	30/04/22	139.60	46.64	65.11 ₪
778	גבע	4,239.25	870.50	25.95	38.61	10.02 ₪
779	שפל	5,539.95	5,611.95	72.00	31.90	22.97 ₪
פרטי חשבון עבור תאריכים:						
777	פסגה	01/05/22	23/05/22	405.20	45.49	184.33 ₪
778	גבע	4,378.85	941.95	71.45	37.72	26.95 ₪
779	שפל	5,611.95	5,752.75	140.80	31.20	43.93 ₪

סה"כ לדייר:

פסגה	גבע	שפל	סה"כ	שיא ביקוש
544.80	97.40	212.80	855.00	16.01
₪ 249.43	₪ 36.97	₪ 66.90	₪ 353.30	

סה"כ צריכה
 סה"כ לתשלום

211.60 ₪	תשלום קבוע	
9.47 ₪	תשלום עבור גודל חיבור בKVA (3x50)	
574.37 ₪	סה"כ לתשלום	לא כולל מע"מ

התפלגות חיוב בש"ח לפי תעו"ז

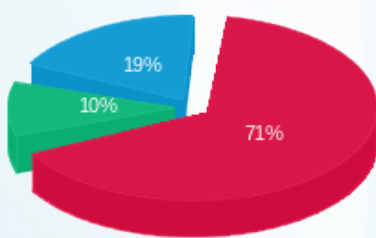

פסגה (249.43 ₪) 71%
 גבע (36.97 ₪) 10%
 שפל (66.90 ₪) 19%

הסטוריית צריכה בקוט"ש

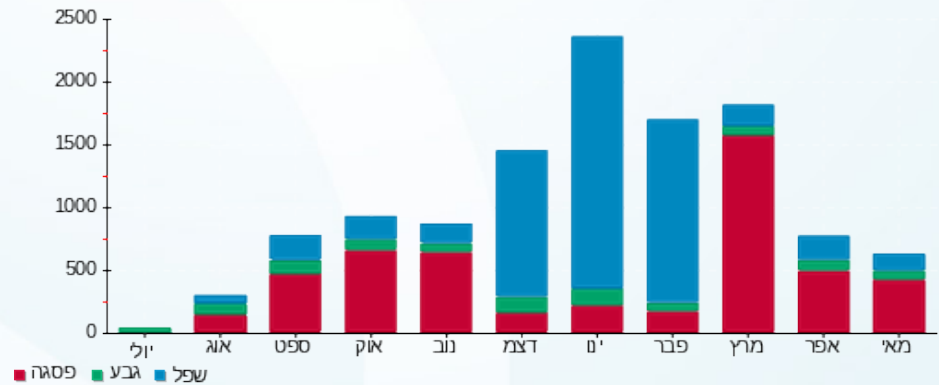

15/06/22 תאריך הפקדה:
 23/05/22 תאריך קריאה נוכחית:
 22/04/22 תאריך קריאה קודמת:

שם דייר: קומה 01 - מ.א.י אביבי יזום ובנייה בע"מ
 שם אתר: סלע בינוי צק פוסט

לקוח/ה נכבד/ה, אנו מתכבדים להגיש את חישוב צריכת החשמל לתקופה 22/04/22 - 23/05/22:

קומה 01 - מ.א.י אביבי יזום ובנייה בע"מ - 4 - 19093266(3x40)

סוג תעריף	סוג צריכה	קריאה קודמת	קריאה נוכחית	סה"כ צריכה בקוט"ש	מחיר לקוט"ש בא"ג	סה"כ לתשלום
פרטי חשבון עבור תאריכים:						
777	פסגה	22/04/22	30/04/22	51.05	46.64	23.81 ₪
778	גבע	289.10	309.15	20.05	38.61	7.74 ₪
779	שפל	1,245.25	1,289.70	44.45	31.90	14.18 ₪
פרטי חשבון עבור תאריכים:						
777	פסגה	01/05/22	23/05/22	177.15	45.49	80.59 ₪
778	גבע	309.15	330.25	21.10	37.72	7.96 ₪
779	שפל	1,289.70	1,340.45	50.75	31.20	15.83 ₪

סה"כ לדיר:

פסגה	גבע	שפל	סה"כ	שיא ביקוש
228.20	41.15	95.20	364.55	4.73
104.40 ₪	15.70 ₪	30.01 ₪	150.11 ₪	

סה"כ צריכה
 סה"כ לתשלום

211.60 ₪	תשלום קבוע	
7.57 ₪	תשלום עבור גודל חיבור בKVA (3x40)	
369.28 ₪	סה"כ לתשלום	לא כולל מע"מ

התפלגות חיוב בש"ח לפי תעו"ז

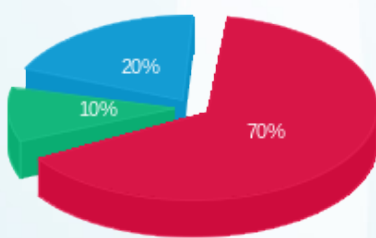

פסגה (104.40 ₪) 70%
 גבע (15.70 ₪) 10%
 שפל (30.01 ₪) 20%

הסטוריית צריכה בקוט"ש

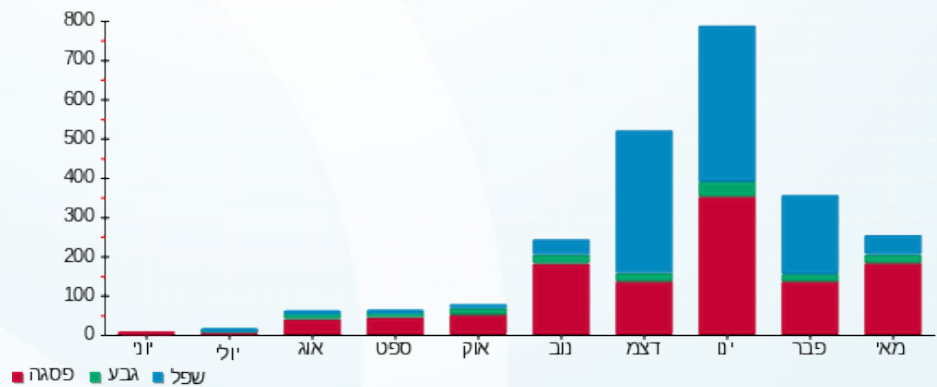

15/06/22 תאריך הפקה:
 23/05/22 תאריך קריאה נוכחית:
 22/04/22 תאריך קריאה קודמת:

שם דייר: קומה 01 - מרטין קסלר
 שם אתר: סלע בינוי צק פוסט

לקוח/ה נכבד/ה, אנו מתכבדים להגיש את חישוב צריכת החשמל לתקופה 22/04/22 - 23/05/22:

קומה 01 - מרטין קסלר - 3 - 19093308(3x40)

סוג תעריף	סוג צריכה	קריאה קודמת	קריאה נוכחית	סה"כ צריכה בקוט"ש	מחיר לקוט"ש בא"ג	סה"כ לתשלום
פרטי חשבון עבור תאריכים:						
777	פסגה	22/04/22	30/04/22	14.20	46.64	6.62 ₪
778	גבע	84.30	88.15	3.85	38.61	1.49 ₪
779	שפל	182.85	189.00	6.15	31.90	1.96 ₪
פרטי חשבון עבור תאריכים:						
777	פסגה	01/05/22	23/05/22	29.25	45.49	13.31 ₪
778	גבע	88.15	94.10	5.95	37.72	2.24 ₪
779	שפל	189.00	201.50	12.50	31.20	3.90 ₪

סה"כ לדייר:

פסגה	גבע	שפל	סה"כ	שיא ביקוש
43.45	9.80	18.65	71.90	2.74
₪ 19.93	₪ 3.73	₪ 5.86	₪ 29.52	

סה"כ צריכה
 סה"כ לתשלום

211.60 ₪	תשלום קבוע	
7.57 ₪	תשלום עבור גודל חיבור בKVA (3x40)	
248.70 ₪	סה"כ לתשלום	לא כולל מע"מ

התפלגות חיוב בש"ח לפי תעו"ז

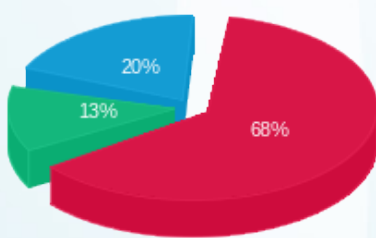

פסגה (19.93 ₪) ■
 גבע (3.73 ₪) ■
 שפל (5.86 ₪) ■

הסטוריית צריכה בקוט"ש

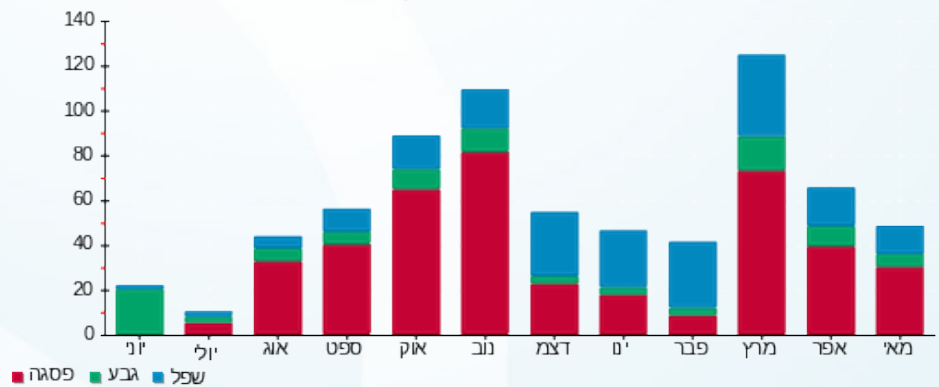

15/06/22 תאריך הפקדה:
 23/05/22 תאריך קריאה נוכחית:
 22/04/22 תאריך קריאה קודמת:

שם דייר: קומה 01 - שירן יפרח ואלעד כהן
 שם אתר: סלע בינוי צק פוסט

לקוח/ה נכבד/ה, אנו מתכבדים להגיש את חישוב צריכת החשמל לתקופה 22/04/22 - 23/05/22:

קומה 01 - שירן יפרח ואלעד כהן - 1 - 19093308(3x40)

סוג תעריף	סוג צריכה	קריאה קודמת	קריאה נוכחית	סה"כ צריכה בקוט"ש	מחיר לקוט"ש בא"ג	סה"כ לתשלום
פרטי חשבון עבור תאריכים:						
777	פסגה	22/04/22	30/04/22	20.70	46.64	9.65 ₪
778	גבע	60.15	64.70	4.55	38.61	1.76 ₪
779	שפל	290.15	303.85	13.70	31.90	4.37 ₪
פרטי חשבון עבור תאריכים:						
777	פסגה	01/05/22	23/05/22	36.35	45.49	16.54 ₪
778	גבע	64.70	77.40	12.70	37.72	4.79 ₪
779	שפל	303.85	333.90	30.05	31.20	9.38 ₪

סה"כ לדייר:

פסגה	גבע	שפל	סה"כ	שיא ביקוש
57.05	17.25	43.75	118.05	2.75
₪ 26.19	₪ 6.55	₪ 13.75	₪ 46.48	

סה"כ צריכה
 סה"כ לתשלום

211.60 ₪	תשלום קבוע	
7.57 ₪	תשלום עבור גודל חיבור בKVA (3x40)	
265.66 ₪	סה"כ לתשלום	לא כולל מע"מ

התפלגות חיוב בש"ח לפי תעו"ז

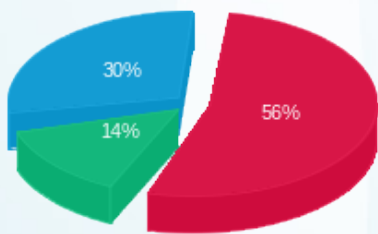

פסגה (₪ 26.19)
 גבע (₪ 6.55)
 שפל (₪ 13.75)

הסטוריית צריכה בקוט"ש

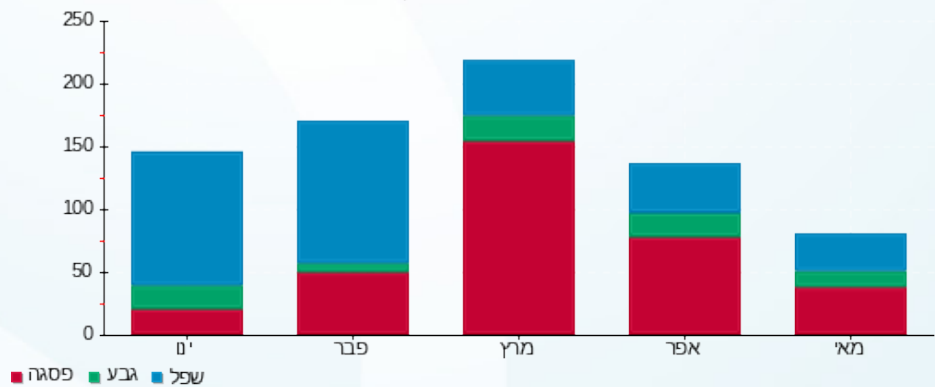



15/06/22

תאריך הפקדה:

שם דייר: קומה 01 - אפיגון בע"מ

23/05/22

תאריך קריאה נוכחית:

שם אתר: סלע בינוי צק פוסט

22/04/22

תאריך קריאה קודמת:

לקוח/ה נכבד/ה, אנו מתכבדים להגיש את חישוב צריכת החשמל לתקופה 22/04/22 - 23/05/22:

קומה 01 - אפיגון בע"מ - 3 - 19093265 (3x40)

סה"כ לתשלום	מחיר לקוט"ש בא"ג	סה"כ צריכה בקוט"ש	קריאה נוכחית	קריאה קודמת	סוג צריכה	סוג תעריף
			30/04/22	22/04/22	פרטי חשבון עבור תאריכים:	
₪ 31.10	46.64	66.68	1,032.13	965.45	פסגה	777
₪ 3.39	38.61	8.77	161.83	153.05	גבע	778
₪ 3.80	31.90	11.93	528.98	517.05	שפל	779
			23/05/22	01/05/22	פרטי חשבון עבור תאריכים:	
₪ 61.47	45.49	135.13	1,167.25	1,032.13	פסגה	777
₪ 8.95	37.72	23.73	185.55	161.83	גבע	778
₪ 8.82	31.20	28.28	557.25	528.98	שפל	779

סה"כ לדייר:

שיא ביקוש	סה"כ	שפל	גבע	פסגה
4.16	274.50	40.20	32.50	201.80
	₪ 117.53	₪ 12.63	₪ 12.34	₪ 92.57

סה"כ צריכה
סה"כ לתשלום

₪ 211.60	תשלום קבוע	
₪ 7.57	תשלום עבור גודל חיבור ב KVA (3x40)	
₪ 336.70	סה"כ לתשלום	לא כולל מע"מ

התפלגות חיוב בש"ח לפי תעו"ז

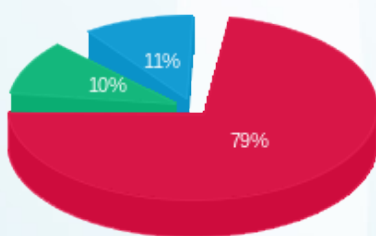

פסגה (₪ 92.57)
גבע (₪ 12.34)
שפל (₪ 12.63)

הסטוריית צריכה בקוט"ש

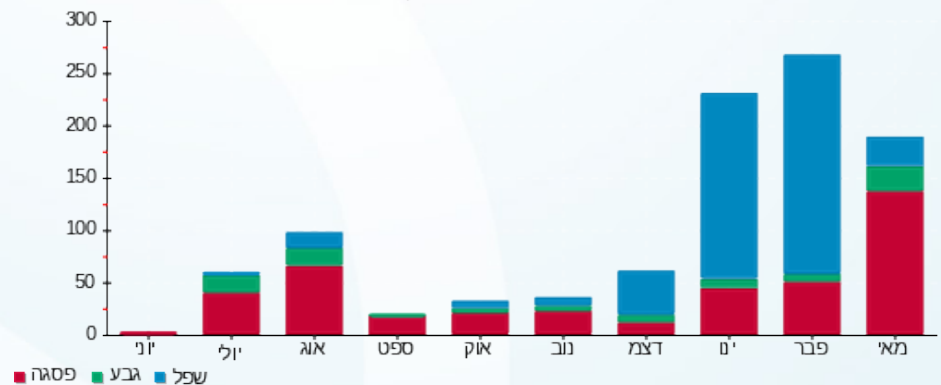

15/06/22 תאריך הפקדה:
 23/05/22 תאריך קריאה נוכחית:
 22/04/22 תאריך קריאה קודמת:

שם דייר: קומה 01-ווגה משכנתאות
 שם אתר: סלע בינוי צק פוסט

לקוח/ה נכבד/ה, אנו מתכבדים להגיש את חישוב צריכת החשמל לתקופה 22/04/22 - 23/05/22:

קומה 01-ווגה משכנתאות - 4 - 19093265(3x40)

סוג תעריף	סוג צריכה	קריאה קודמת	קריאה נוכחית	סה"כ צריכה בקוט"ש	מחיר לקוט"ש בא"ג	סה"כ לתשלום
פרטי חשבון עבור תאריכים:						
777	פסגה	22/04/22	30/04/22	42.65	46.64	19.89 ₪
778	גבע	140.15	143.35	3.20	38.61	1.24 ₪
779	שפל	1,529.55	1,539.38	9.82	31.90	3.13 ₪
פרטי חשבון עבור תאריכים:						
777	פסגה	01/05/22	23/05/22	99.15	45.49	45.10 ₪
778	גבע	143.35	160.05	16.70	37.72	6.30 ₪
779	שפל	1,539.38	1,555.35	15.98	31.20	4.98 ₪

סה"כ לדייר:

פסגה	גבע	שפל	סה"כ	שיא ביקוש
141.80	19.90	25.80	187.50	3.16
₪ 65.00	₪ 7.53	₪ 8.12	₪ 80.65	

סה"כ צריכה
 סה"כ לתשלום

211.60 ₪	תשלום קבוע	
7.57 ₪	תשלום עבור גודל חיבור בKVA (3x40)	
299.82 ₪	סה"כ לתשלום	לא כולל מע"מ

התפלגות חיוב בש"ח לפי תעו"ז

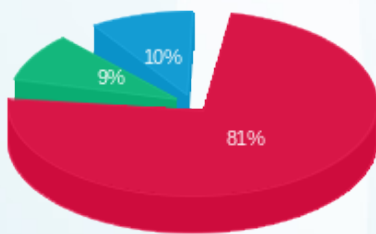

פסגה (₪ 65.00)
 גבע (₪ 7.53)
 שפל (₪ 8.12)

הסטוריית צריכה בקוט"ש

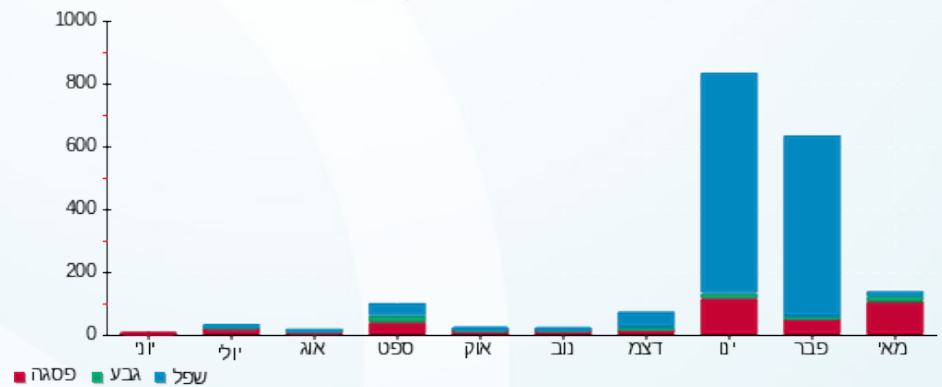

15/06/22 תאריך הפקדה:
 23/05/22 תאריך קריאה נוכחית:
 22/04/22 תאריך קריאה קודמת:

שם דייר: קומה 01 - וייס סחר ע.מ.
 שם אתר: סלע בינוי צק פוסט

לקוח/ה נכבד/ה, אנו מתכבדים להגיש את חישוב צריכת החשמל לתקופה 22/04/22 - 23/05/22:

קומה 01 - וייס סחר ע.מ. - 1 - 19093266(3x40)

סוג תעריף	סוג צריכה	קריאה קודמת	קריאה נוכחית	סה"כ צריכה בקוט"ש	מחיר לקוט"ש בא"ג	סה"כ לתשלום
פרטי חשבון עבור תאריכים:						
777	פסגה	22/04/22	30/04/22	0.00	46.64	0.00 ₪
778	גבע	28.45	1.65	0.00	38.61	0.00 ₪
779	שפל	40.85	40.85	0.00	31.90	0.00 ₪
פרטי חשבון עבור תאריכים:						
777	פסגה	01/05/22	23/05/22	0.00	45.49	0.00 ₪
778	גבע	28.45	1.65	0.00	37.72	0.00 ₪
779	שפל	40.85	40.85	0.00	31.20	0.00 ₪

סה"כ לדייר:

שיא ביקוש	פסגה	גבע	שפל	סה"כ
	0.00	0.00	0.00	0.00
	0.00 ₪	0.00 ₪	0.00 ₪	0.00 ₪

סה"כ צריכה
 סה"כ לתשלום

211.60 ₪	תשלום קבוע	
7.57 ₪	תשלום עבור גודל חיבור ב KVA (3x40)	
219.17 ₪	סה"כ לתשלום	לא כולל מע"מ

התפלגות חיוב בש"ח לפי תעו"ז

הסטוריית צריכה בקוט"ש

פסגה (0.00 ₪)
 גבע (0.00 ₪)
 שפל (0.00 ₪)

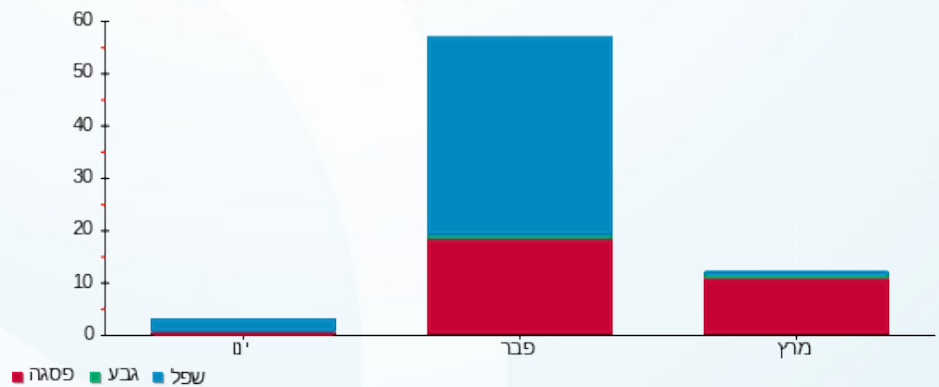

15/06/22 תאריך הפקדה:
 23/05/22 תאריך קריאה נוכחית:
 22/04/22 תאריך קריאה קודמת:

שם דייר: קומה 01 - עו"ד משה חורי - משרד עורכי דין
 שם אתר: סלע בינוי צק פוסט

לקוח/ה נכבד/ה, אנו מתכבדים להגיש את חישוב צריכת החשמל לתקופה 22/04/22 - 23/05/22:

קומה 01 - עו"ד משה חורי - משרד עורכי דין - 2 - 19093265 (3x40)

סוג תעריף	סוג צריכה	קריאה קודמת	קריאה נוכחית	סה"כ צריכה בקוט"ש	מחיר לקוט"ש בא"ג	סה"כ לתשלום
פרטי חשבון עבור תאריכים:						
777	פסגה	22/04/22	30/04/22	110.58	46.64	51.57 ₪
778	גבע	230.70	248.05	17.35	38.61	6.70 ₪
779	שפל	2,110.00	2,160.85	50.85	31.90	16.22 ₪
פרטי חשבון עבור תאריכים:						
777	פסגה	01/05/22	23/05/22	299.42	45.49	136.21 ₪
778	גבע	248.05	308.00	59.95	37.72	22.61 ₪
779	שפל	2,160.85	2,285.35	124.50	31.20	38.84 ₪

סה"כ לדייר:

פסגה	גבע	שפל	סה"כ	שיא ביקוש
410.00	77.30	175.35	662.65	7.24
187.78 ₪	29.31 ₪	55.07 ₪	272.16 ₪	

סה"כ צריכה
 סה"כ לתשלום

211.60 ₪	תשלום קבוע	
7.57 ₪	תשלום עבור גודל חיבור ב KVA (3x40)	
491.33 ₪	סה"כ לתשלום	לא כולל מע"מ

התפלגות חיוב בש"ח לפי תעו"ז

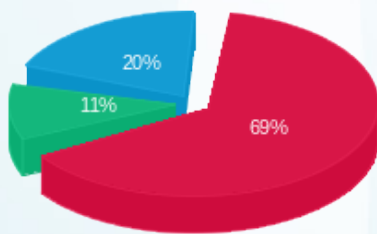

פסגה (187.78 ₪)
 גבע (29.31 ₪)
 שפל (55.07 ₪)

הסטוריית צריכה בקוט"ש

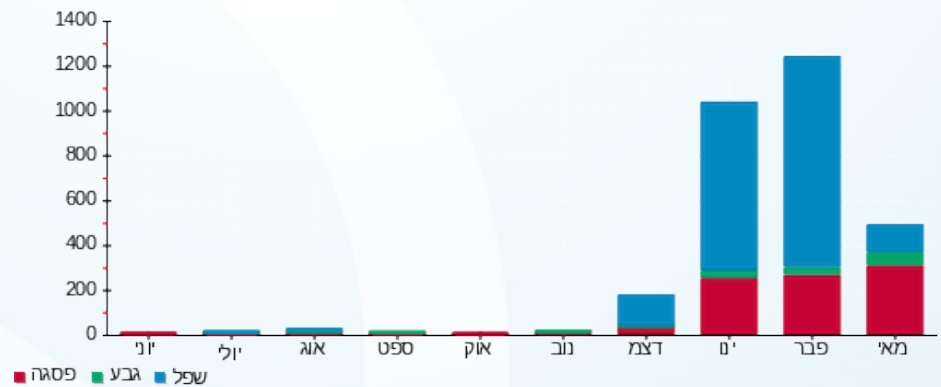

15/06/22 תאריך הפקה:
 23/05/22 תאריך קריאה נוכחית:
 22/04/22 תאריך קריאה קודמת:

שם דייר: קומה 01 שיא מילניום
 שם אתר: סלע בינוי צק פוסט

לקוח/ה נכבד/ה, אנו מתכבדים להגיש את חישוב צריכת החשמל לתקופה 22/04/22 - 23/05/22:

קומה 01 - שיא מילניום - 2 - 19093308(3x40)

סוג תעריף	סוג צריכה	קריאה קודמת	קריאה נוכחית	סה"כ צריכה בקוט"ש	מחיר לקוט"ש בא"ג	סה"כ לתשלום
פרטי חשבון עבור תאריכים:						
777	פסגה	22/04/22	30/04/22	159.65	46.64	74.46 ₪
778	גבע	455.10	463.80	8.70	38.61	3.36 ₪
779	שפל	2,829.75	2,858.75	29.00	31.90	9.25 ₪
פרטי חשבון עבור תאריכים:						
777	פסגה	01/05/22	23/05/22	503.05	45.49	228.84 ₪
778	גבע	463.80	487.90	24.10	37.72	9.09 ₪
779	שפל	2,858.75	2,921.85	63.10	31.20	19.69 ₪

סה"כ לדייר:

שיא ביקוש	סה"כ	שפל	גבע	פסגה
9.67	787.60	92.10	32.80	662.70
	₪ 344.69	₪ 28.94	₪ 12.45	₪ 303.30

סה"כ צריכה
 סה"כ לתשלום

211.60 ₪	תשלום קבוע	
7.57 ₪	תשלום עבור גודל חיבור בKVA (3x40)	
563.86 ₪	סה"כ לתשלום	לא כולל מע"מ

התפלגות חיוב בש"ח לפי תעו"ז

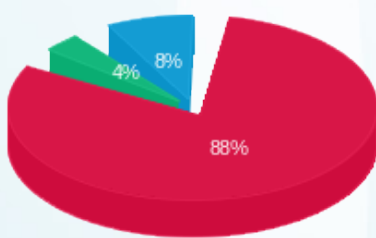

פסגה (₪ 303.30)
 גבע (₪ 12.45)
 שפל (₪ 28.94)

הסטוריית צריכה בקוט"ש

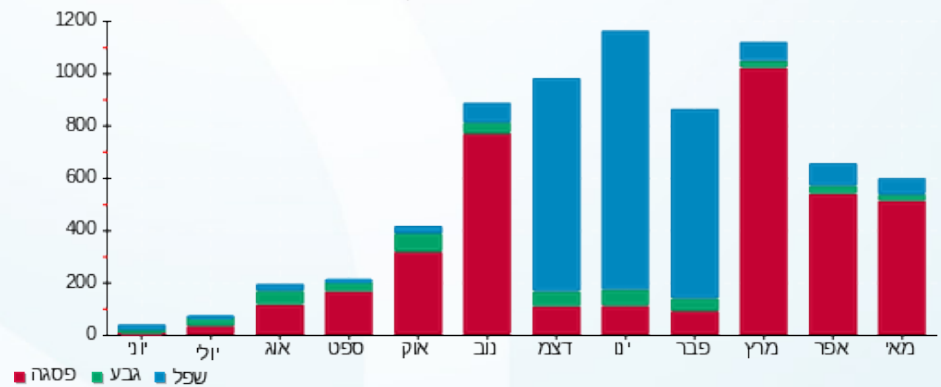



15/06/22

תאריך הפקדה:

שם דייר: קומה 02 - אתנה מעוף בע"מ
שם אתר: סלע בינוי צק פוסט

23/05/22

תאריך קריאה נוכחית:

22/04/22

תאריך קריאה קודמת:

לקוח/ה נכבד/ה, אנו מתכבדים להגיש את חישוב צריכת החשמל לתקופה 22/04/22 - 23/05/22:

קומה 02 - אתנה מעוף בע"מ - 4 - 19093193 (3x63)

סוג תעריף	סוג צריכה	קריאה קודמת	קריאה נוכחית	סה"כ צריכה בקוט"ש	מחיר לקוט"ש בא"ג	סה"כ לתשלום
פרטי חשבון עבור תאריכים:						
777	פסגה	22/04/22	30/04/22	78.90	46.64	36.80 ₪
778	גבע	38.80	43.00	4.20	38.61	1.62 ₪
779	שפל	733.00	746.20	13.20	31.90	4.21 ₪
פרטי חשבון עבור תאריכים:						
777	פסגה	01/05/22	23/05/22	259.70	45.49	118.14 ₪
778	גבע	43.00	66.10	23.10	37.72	8.71 ₪
779	שפל	746.20	776.30	30.10	31.20	9.39 ₪

סה"כ לדייר:

שיא ביקוש	סה"כ	שפל	גבע	פסגה
6.03	409.20	43.30	27.30	338.60
	178.87 ₪	13.60 ₪	10.33 ₪	154.94 ₪

סה"כ צריכה
סה"כ לתשלום

211.60 ₪	תשלום קבוע	
11.93 ₪	תשלום עבור גודל חיבור בKVA (3x63)	
402.40 ₪	סה"כ לתשלום	לא כולל מע"מ

התפלגות חיוב בש"ח לפי תעו"ז

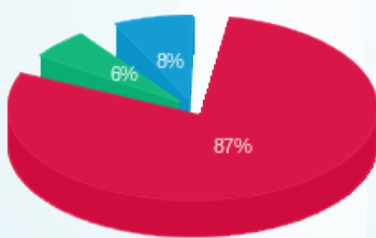

פסגה (154.94 ₪) 87%
גבע (10.33 ₪) 6%
שפל (13.60 ₪) 8%

הסטוריית צריכה בקוט"ש

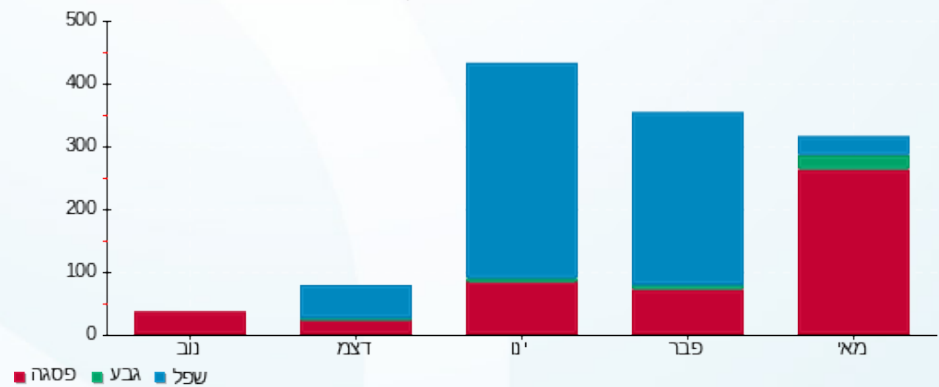

15/06/22 תאריך הפקה:
 23/05/22 תאריך קריאה נוכחית:
 22/04/22 תאריך קריאה קודמת:

שם דייר: קומה 02 - חלמנסקי לאוניד
 שם אתר: סלע בינוי צק פוסט

לקוח/ה נכבד/ה, אנו מתכבדים להגיש את חישוב צריכת החשמל לתקופה 22/04/22 - 23/05/22:

קומה 02 - חלמנסקי לאוניד - 3 - 19093193 (3x40)

סוג תעריף	סוג צריכה	קריאה קודמת	קריאה נוכחית	סה"כ צריכה בקוט"ש	מחיר לקוט"ש בא"ג	סה"כ לתשלום
פרטי חשבון עבור תאריכים:						
777	פסגה	22/04/22	30/04/22	277.75	46.64	129.54 ₪
778	גבע	738.70	743.75	5.05	38.61	1.95 ₪
779	שפל	3,453.25	3,467.05	13.80	31.90	4.40 ₪
פרטי חשבון עבור תאריכים:						
777	פסגה	01/05/22	23/05/22	752.45	45.49	342.29 ₪
778	גבע	743.75	802.80	59.05	37.72	22.27 ₪
779	שפל	3,467.05	3,511.10	44.05	31.20	13.74 ₪

סה"כ לדייר:

שיא ביקוש	סה"כ	שפל	גבע	פסגה
19.10	1,152.15	57.85	64.10	1,030.20
	₪ 514.20	₪ 18.15	₪ 24.22	₪ 471.83

סה"כ צריכה
 סה"כ לתשלום

211.60 ₪	תשלום קבוע	
7.57 ₪	תשלום עבור גודל חיבור בKVA (3x40)	
733.38 ₪	סה"כ לתשלום	לא כולל מע"מ

התפלגות חיוב בש"ח לפי תעו"ז

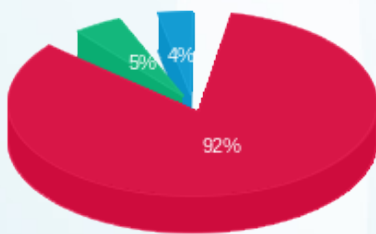

פסגה (471.83 ₪) ■
 גבע (24.22 ₪) ■
 שפל (18.15 ₪) ■

הסטוריית צריכה בקוט"ש

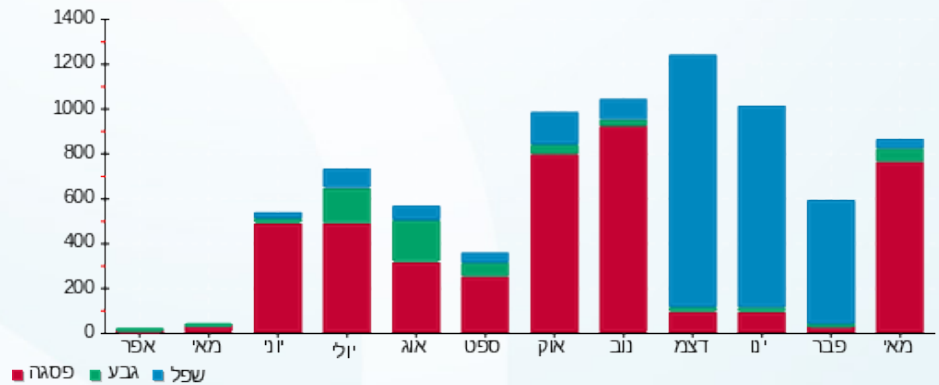

15/06/22 תאריך הפקה:
 23/05/22 תאריך קריאה נוכחית:
 22/04/22 תאריך קריאה קודמת:

שם דייר: קומה 02 - להב סנדה יזמות
 שם אתר: סלע בינוי צק פוסט

לקוח/ה נכבד/ה, אנו מתכבדים להגיש את חישוב צריכת החשמל לתקופה 22/04/22 - 23/05/22:

קומה 02 - להב סנדה יזמות - 4 - 19093306(3x200)

סוג תעריף	סוג צריכה	קריאה קודמת	קריאה נוכחית	סה"כ צריכה בקוט"ש	מחיר לקוט"ש בא"ג	סה"כ לתשלום
פרטי חשבון עבור תאריכים:						
777	פסגה	22/04/22	30/04/22	528.20	46.64	246.35 ₪
778	גבע	5,011.80	5,120.80	109.00	38.61	42.08 ₪
779	שפל	16,475.60	16,885.20	409.60	31.90	130.66 ₪
פרטי חשבון עבור תאריכים:						
777	פסגה	01/05/22	23/05/22	1,409.20	45.49	641.05 ₪
778	גבע	5,120.80	5,364.00	243.20	37.72	91.74 ₪
779	שפל	16,885.20	17,367.60	482.40	31.20	150.51 ₪

סה"כ לדייר:

שיא ביקוש	סה"כ	שפל	גבע	פסגה
784.04	3,181.60	892.00	352.20	1,937.40
	1,302.39 ₪	281.17 ₪	133.82 ₪	887.40 ₪

סה"כ צריכה
 סה"כ לתשלום

211.60 ₪	תשלום קבוע	
37.87 ₪	תשלום עבור גודל חיבור בKVA (3x200)	
1,551.86 ₪	סה"כ לתשלום	לא כולל מע"מ

התפלגות חיוב בש"ח לפי תעו"ז

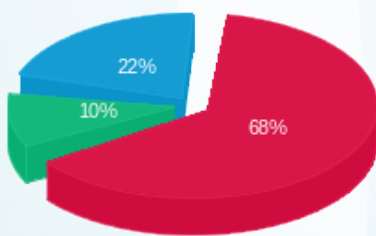

פסגה (887.40 ₪)
 גבע (133.82 ₪)
 שפל (281.17 ₪)

הסטוריית צריכה בקוט"ש

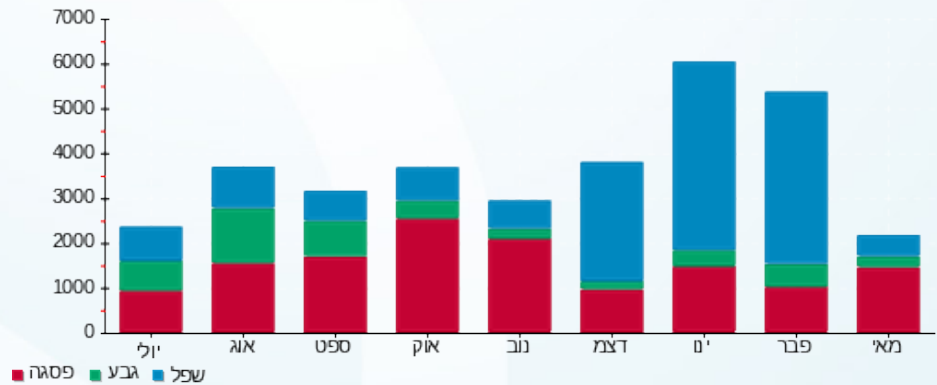



15/06/22 תאריך הפקה:
 23/05/22 תאריך קריאה נוכחית:
 22/04/22 תאריך קריאה קודמת:

שם דייר: קומה 02 - פי סי משין
שם אתר: סלע בינוי צק פוסט

לקוח/ה נכבד/ה, אנו מתכבדים להגיש את חישוב צריכת החשמל לתקופה 22/04/22 - 23/05/22:

קומה 02 - פי סי משין 3 - 19093192(3x40)

סוג תעריף	סוג צריכה	קריאה קודמת	קריאה נוכחית	סה"כ צריכה בקוט"ש	מחיר לקוט"ש בא"ג	סה"כ לתשלום
פרטי חשבון עבור תאריכים:						
777	פסגה	22/04/22	30/04/22	0.00	46.64	0.00 ₪
778	גבע	0.00	0.00	0.00	38.61	0.00 ₪
779	שפל	0.00	0.00	0.00	31.90	0.00 ₪
פרטי חשבון עבור תאריכים:						
777	פסגה	01/05/22	23/05/22	3.75	45.49	1.71 ₪
778	גבע	0.00	0.25	0.25	37.72	0.09 ₪
779	שפל	0.00	0.75	0.75	31.20	0.23 ₪

קומה 02 - פי סי משין 4 - 19093192(3x40)

סוג תעריף	סוג צריכה	קריאה קודמת	קריאה נוכחית	סה"כ צריכה בקוט"ש	מחיר לקוט"ש בא"ג	סה"כ לתשלום
פרטי חשבון עבור תאריכים:						
777	פסגה	22/04/22	30/04/22	0.00	46.64	0.00 ₪
778	גבע	0.00	0.00	0.00	38.61	0.00 ₪
779	שפל	0.00	0.00	0.00	31.90	0.00 ₪
פרטי חשבון עבור תאריכים:						
777	פסגה	01/05/22	23/05/22	0.00	45.49	0.00 ₪
778	גבע	0.00	0.00	0.00	37.72	0.00 ₪
779	שפל	0.00	0.00	0.00	31.20	0.00 ₪

סה"כ לדייר:

פסגה	גבע	שפל	סה"כ	שיא ביקוש
3.75	0.25	0.75	4.75	0.92
1.71 ₪	0.09 ₪	0.23 ₪	2.03 ₪	

סה"כ צריכה
סה"כ לתשלום

211.60 ₪	תשלום קבוע	
15.15 ₪	תשלום עבור גודל חיבור בKVA (3x80)	
228.78 ₪	סה"כ לתשלום	לא כולל מע"מ





התפלגות חיוב בש"ח לפי תעו"ז

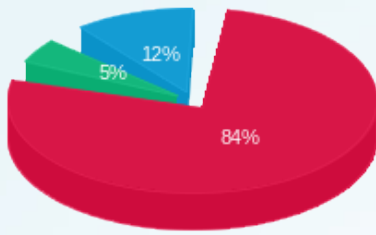

- פסגה (1.71 ש"ח)
- גבע (0.09 ש"ח)
- שפל (0.23 ש"ח)

הסטוריית צריכה בקוט"ש

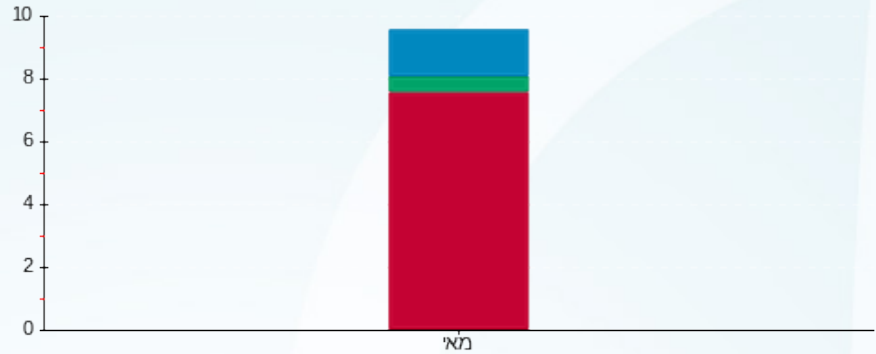

- פסגה
- גבע
- שפל



15/06/22 תאריך הפקה:
 23/05/22 תאריך קריאה נוכחית:
 22/04/22 תאריך קריאה קודמת:

שם דייר: קומה 02 - אליהו לבל
 שם אתר: סלע בינוי צק פוסט

לקוח/ה נכבד/ה, אנו מתכבדים להגיש את חישוב צריכת החשמל לתקופה 22/04/22 - 23/05/22:

קומה 02 - אליהו לבל - 1 - 19093193 (3x40)

סוג תעריף	סוג צריכה	קריאה קודמת	קריאה נוכחית	סה"כ צריכה בקוט"ש	מחיר לקוט"ש בא"ג	סה"כ לתשלום
פרטי חשבון עבור תאריכים:						
777	פסגה	22/04/22	30/04/22	74.75	46.64	34.86 ₪
778	גבע	786.75	805.95	19.20	38.61	7.41 ₪
779	שפל	2,154.10	2,200.60	46.50	31.90	14.83 ₪
פרטי חשבון עבור תאריכים:						
777	פסגה	01/05/22	23/05/22	239.85	45.49	109.11 ₪
778	גבע	805.95	875.35	69.40	37.72	26.18 ₪
779	שפל	2,200.60	2,301.10	100.50	31.20	31.36 ₪

סה"כ לדייר:

פסגה	גבע	שפל	סה"כ	שיא ביקוש
314.60	88.60	147.00	550.20	5.66
₪ 143.97	₪ 33.59	₪ 46.19	₪ 223.75	

סה"כ צריכה
 סה"כ לתשלום

211.60 ₪	תשלום קבוע	
7.57 ₪	תשלום עבור גודל חיבור בKVA (3x40)	
442.93 ₪	סה"כ לתשלום	לא כולל מע"מ

התפלגות חיוב בש"ח לפי תעו"ז

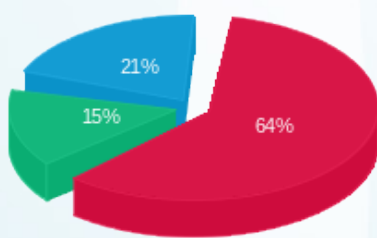

פסגה (₪ 143.97)
 גבע (₪ 33.59)
 שפל (₪ 46.19)

הסטוריית צריכה בקוט"ש

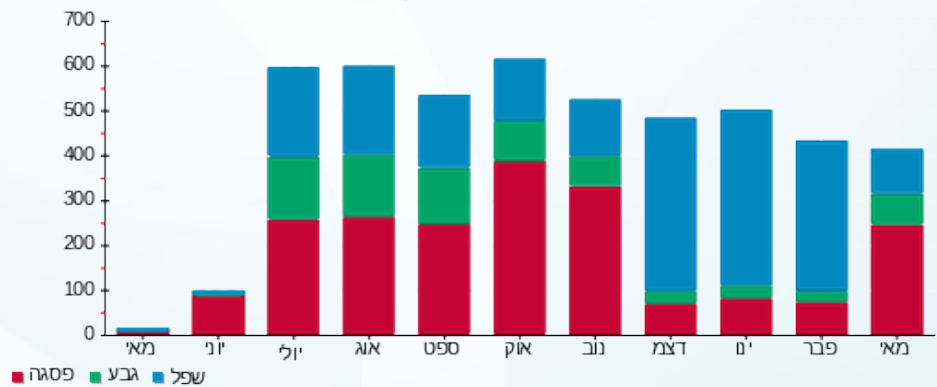

15/06/22 תאריך הפקה:
 23/05/22 תאריך קריאה נוכחי:
 22/04/22 תאריך קריאה קודמת:

שם דייר: קומה 03 - S@O הנדסת ביטחות אש
 שם אתר: סלע בינוי צק פוסט

לקוח/ה נכבד/ה, אנו מתכבדים להגיש את חישוב צריכת החשמל לתקופה 22/04/22 - 23/05/22:

קומה 03 - S@O הנדסת ביטחות אש - 4 - 19093261 (3x50)

סוג תעריף	סוג צריכה	קריאה קודמת	קריאה נוכחית	סה"כ צריכה בקוט"ש	מחיר לקוט"ש בא"ג	סה"כ לתשלום
פרטי חשבון עבור תאריכים:						
777	פסגה	22/04/22	30/04/22	65.15	46.64	2,806.40
778	גבע	2,741.25	673.85	8.00	38.61	2,858.25
779	שפל	2,833.15	2,858.25	25.10	31.90	2,903.53
פרטי חשבון עבור תאריכים:						
777	פסגה	01/05/22	23/05/22	162.62	45.49	2,969.02
778	גבע	2,806.40	692.52	18.67	37.72	2,903.53
779	שפל	673.85	2,903.53	45.27	31.20	2,903.53

סה"כ לדייר:

פסגה	גבע	שפל	סה"כ	שיא ביקוש
227.77	26.67	70.37	324.81	4.18
104.36 ₪	10.13 ₪	22.13 ₪	136.62 ₪	

סה"כ צריכה
 סה"כ לתשלום

211.60 ₪	תשלום קבוע	
9.47 ₪	תשלום עבור גודל חיבור בKVA (3x50)	
357.69 ₪	סה"כ לתשלום	לא כולל מע"מ

התפלגות חיוב בש"ח לפי תעו"ז

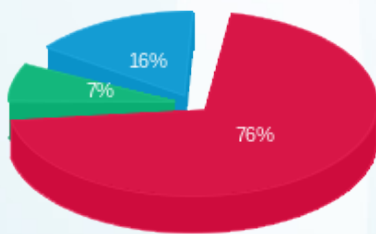

פסגה (104.36 ₪)
 גבע (10.13 ₪)
 שפל (22.13 ₪)

הסטוריית צריכה בקוט"ש

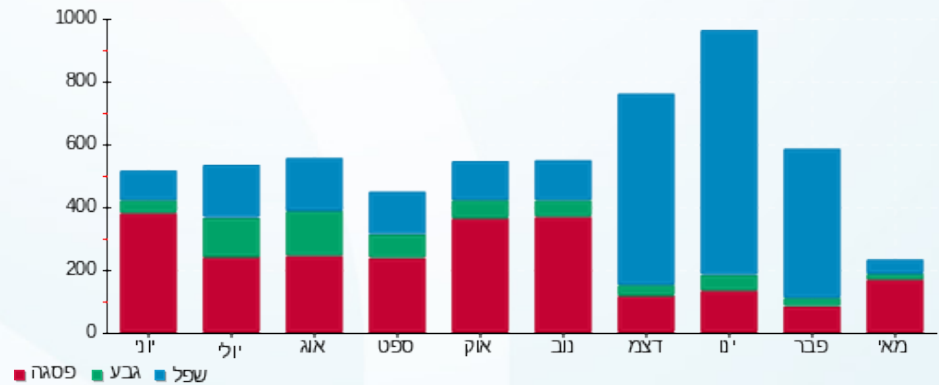



15/06/22

תאריך הפקה:

שם דייר: קומה 03 - איריס שחר

23/05/22

תאריך קריאה נוכחית:

שם אתר: סלע בינוי צק פוסט

22/04/22

תאריך קריאה קודמת:

לקוח/ה נכבד/ה, אנו מתכבדים להגיש את חישוב צריכת החשמל לתקופה 22/04/22 - 23/05/22:

קומה 03 - איריס שחר - 3 - 19093190 (3x63)

סוג תעריף	סוג צריכה	קריאה קודמת	קריאה נוכחית	סה"כ צריכה בקוט"ש	מחיר לקוט"ש בא"ג	סה"כ לתשלום
פרטי חשבון עבור תאריכים:						
777	פסגה	22/04/22	30/04/22	0.00	46.64	0.00 ₪
778	גבע	0.30	0.30	0.00	38.61	0.00 ₪
779	שפל	6.20	6.20	0.00	31.90	0.00 ₪
פרטי חשבון עבור תאריכים:						
777	פסגה	01/05/22	23/05/22	103.20	45.49	46.95 ₪
778	גבע	0.30	40.60	40.30	37.72	15.20 ₪
779	שפל	6.20	90.20	84.00	31.20	26.21 ₪

סה"כ לדייר:

פסגה	גבע	שפל	סה"כ	שיא ביקוש
103.20	40.30	84.00	227.50	2.18
₪ 46.95	₪ 15.20	₪ 26.21	₪ 88.35	

סה"כ צריכה

סה"כ לתשלום

211.60 ₪	תשלום קבוע	
11.93 ₪	תשלום עבור גודל חיבור בKVA (3x63)	
311.88 ₪	סה"כ לתשלום	לא כולל מע"מ

התפלגות חיוב בש"ח לפי תעו"ז

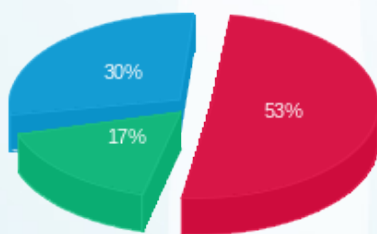

פסגה (₪ 46.95) ■
גבע (₪ 15.20) ■
שפל (₪ 26.21) ■

הסטוריית צריכה בקוט"ש

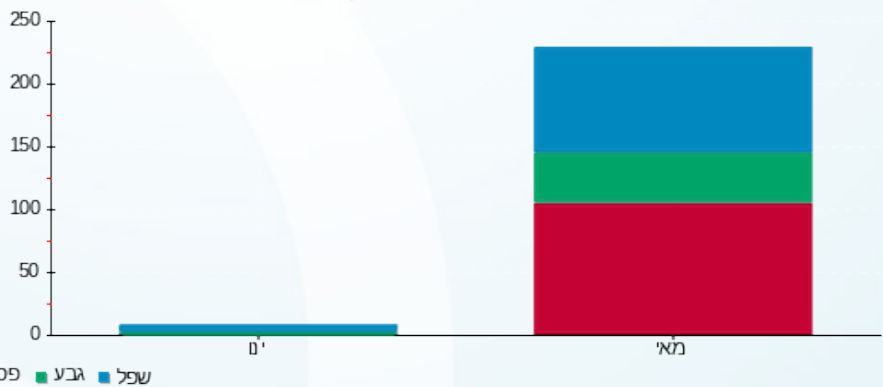

15/06/22 תאריך הפקה:
 23/05/22 תאריך קריאה נוכחית:
 22/04/22 תאריך קריאה קודמת:

שם דייר: קומה 03 - יורופן ג' אר
 שם אתר: סלע בינוי צק פוסט

לקוח/ה נכבד/ה, אנו מתכבדים להגיש את חישוב צריכת החשמל לתקופה 22/04/22 - 23/05/22:

קומה 03 - יורופן ג' אר - 4 - 19093190(3x100)

סה"כ לתשלום	מחיר לקוט"ש בא"ג	סה"כ צריכה בקוט"ש	קריאה נוכחית	קריאה קודמת	סוג צריכה	סוג תעריף
			30/04/22	22/04/22	פרטי חשבון עבור תאריכים:	
₪ 32.30	46.64	69.25	79.25	10.00	פסגה	777
₪ 10.54	38.61	27.30	32.50	5.20	גבע	778
₪ 8.76	31.90	27.45	46.75	19.30	שפל	779
			23/05/22	01/05/22	פרטי חשבון עבור תאריכים:	
₪ 268.37	45.49	589.95	669.20	79.25	פסגה	777
₪ 46.17	37.72	122.40	154.90	32.50	גבע	778
₪ 78.80	31.20	252.55	299.30	46.75	שפל	779

סה"כ לדייר:

שיא ביקוש	סה"כ	שפל	גבע	פסגה	סה"כ צריכה
9.15	1,088.90	280.00	149.70	659.20	סה"כ לתשלום
	₪ 444.93	₪ 87.55	₪ 56.71	₪ 300.67	

₪ 211.60	תשלום קבוע	
₪ 18.93	תשלום עבור גודל חיבור בKVA (3x100)	
₪ 675.46	סה"כ לתשלום	לא כולל מע"מ

התפלגות חיוב בש"ח לפי תעו"ז

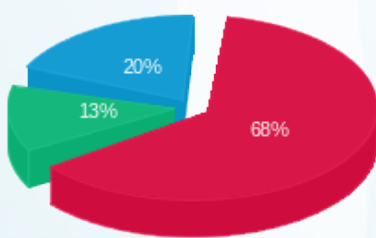

■ פסגה (₪ 300.67)
 ■ גבע (₪ 56.71)
 ■ שפל (₪ 87.55)

הסטוריית צריכה בקוט"ש

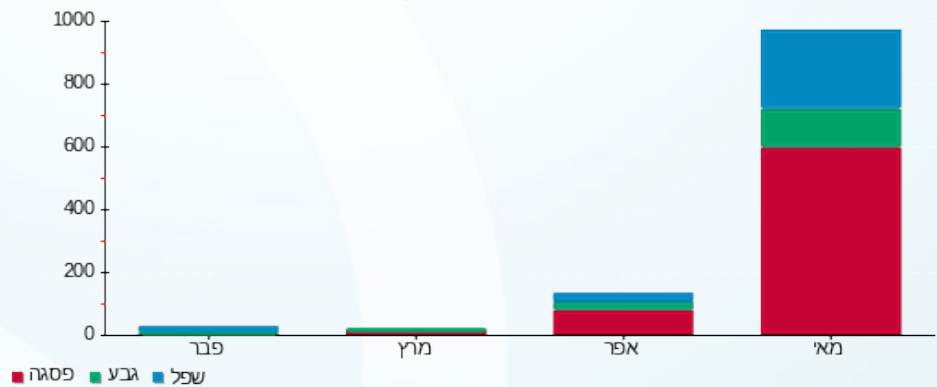

15/06/22 תאריך הפקה:
 23/05/22 תאריך קריאה נוכחי:
 22/04/22 תאריך קריאה קודמת:

שם דייר: קומה 03 - מור כהן
 שם אתר: סלע בינוי צק פוסט

לקוח/ה נכבד/ה, אנו מתכבדים להגיש את חישוב צריכת החשמל לתקופה 22/04/22 - 23/05/22:

קומה 03 - מור כהן - 1 - 19093190(3x40)

סוג תעריף	סוג צריכה	קריאה קודמת	קריאה נוכחית	סה"כ צריכה בקוט"ש	מחיר לקוט"ש בא"ג	סה"כ לתשלום
פרטי חשבון עבור תאריכים:						
777	פסגה	22/04/22	30/04/22	42.13	46.64	19.65 ₪
778	גבע	184.45	189.45	5.00	38.61	1.93 ₪
779	שפל	1,717.10	1,730.48	13.38	31.90	4.27 ₪
פרטי חשבון עבור תאריכים:						
777	פסגה	01/05/22	23/05/22	111.48	45.49	50.71 ₪
778	גבע	189.45	204.45	15.00	37.72	5.66 ₪
779	שפל	1,730.48	1,763.05	32.57	31.20	10.16 ₪

סה"כ לדייר:

פסגה	גבע	שפל	סה"כ	שיא ביקוש
153.60	20.00	45.95	219.55	4.07
₪ 70.36	₪ 7.59	₪ 14.43	₪ 92.38	

סה"כ צריכה
 סה"כ לתשלום

211.60 ₪	תשלום קבוע	
7.57 ₪	תשלום עבור גודל חיבור בKVA (3x40)	
311.55 ₪	סה"כ לתשלום	לא כולל מע"מ

התפלגות חיוב בש"ח לפי תעו"ז

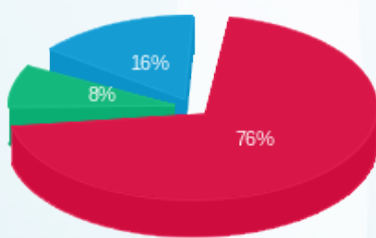

פסגה (70.36 ₪) 76%
 גבע (7.59 ₪) 8%
 שפל (14.43 ₪) 16%

הסטוריית צריכה בקוט"ש

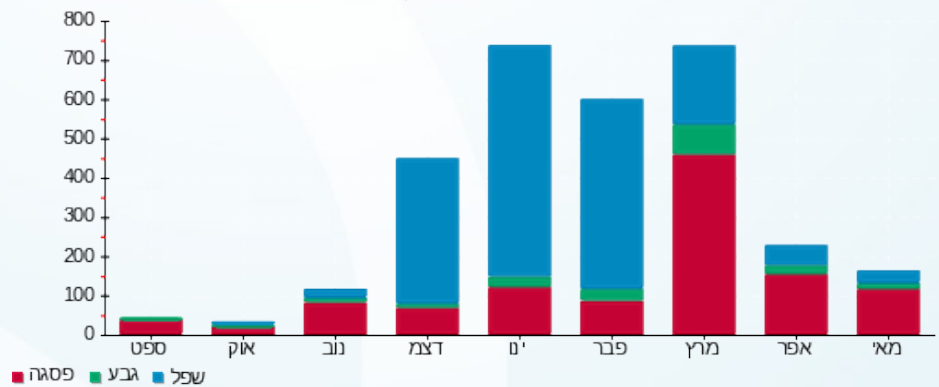

15/06/22 תאריך הפקדה:
 23/05/22 תאריך קריאה נוכחי:
 22/04/22 תאריך קריאה קודמת:

שם דייר: קומה 03 - רימונים צפון סוכנות לביטוח(2018)
 שם אתר: סלע בינוי צק פוסט

לקוח/ה נכבד/ה, אנו מתכבדים להגיש את חישוב צריכת החשמל לתקופה 22/04/22 - 23/05/22:

קומה 03 - רימונים צפון סוכנות לביטוח(2018) - 2 - 19093261(3x63)

סוג תעריף	סוג צריכה	קריאה קודמת	קריאה נוכחית	סה"כ צריכה בקוט"ש	מחיר לקוט"ש בא"ג	סה"כ לתשלום
פרטי חשבון עבור תאריכים:						
777	פסגה	22/04/22	30/04/22	143.20	46.64	66.79 ₪
778	גבע	198.50	215.50	17.00	38.61	6.56 ₪
779	שפל	1,621.40	1,672.80	51.40	31.90	16.40 ₪
פרטי חשבון עבור תאריכים:						
777	פסגה	01/05/22	23/05/22	354.47	45.49	161.25 ₪
778	גבע	215.50	257.04	41.54	37.72	15.67 ₪
779	שפל	1,672.80	1,762.60	89.80	31.20	28.02 ₪

סה"כ לדייר:

פסגה	גבע	שפל	סה"כ	שיא ביקוש
497.67	58.54	141.20	697.40	7.96
₪ 228.03	₪ 22.23	₪ 44.41	₪ 294.68	

סה"כ צריכה
 סה"כ לתשלום

211.60 ₪	תשלום קבוע	
11.93 ₪	תשלום עבור גודל חיבור בKVA (3x63)	
518.21 ₪	סה"כ לתשלום	לא כולל מע"מ

התפלגות חיוב בש"ח לפי תעו"ז

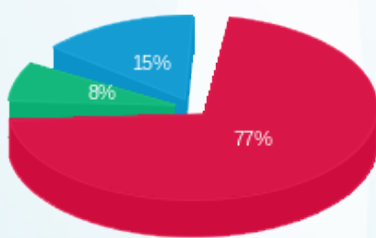

פסגה (228.03 ₪) ■
 גבע (22.23 ₪) ■
 שפל (44.41 ₪) ■

הסטוריית צריכה בקוט"ש

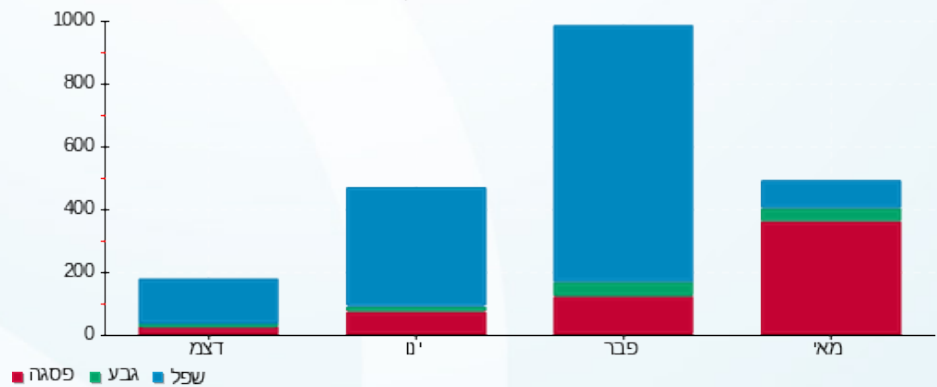



15/06/22

תאריך הפקדה:

שם דייר: קומה 04 - סלע שקד

23/05/22

תאריך קריאה נוכחית:

שם אתר: סלע בניני צק פוסט

22/04/22

תאריך קריאה קודמת:

לקוח/ה נכבד/ה, אנו מתכבדים להגיש את חישוב צריכת החשמל לתקופה 22/04/22 - 23/05/22:

קומה 04 - סלע שקד - 1 - 19093189(3x63)

סוג תעריף	סוג צריכה	קריאה קודמת	קריאה נוכחית	סה"כ צריכה בקוט"ש	מחיר לקוט"ש בא"ג	סה"כ לתשלום
פרטי חשבון עבור תאריכים:						
777	פסגה	22/04/22	30/04/22	80.20	46.64	37.41 ₪
778	גבע	13.30	25.70	12.40	38.61	4.79 ₪
779	שפל	19.40	25.30	5.90	31.90	1.88 ₪
פרטי חשבון עבור תאריכים:						
777	פסגה	01/05/22	23/05/22	381.20	45.49	173.41 ₪
778	גבע	25.70	113.70	88.00	37.72	33.19 ₪
779	שפל	25.30	60.30	35.00	31.20	10.92 ₪

סה"כ לדייר:

פסגה	גבע	שפל	סה"כ	שיא ביקוש
461.40	100.40	40.90	602.70	7.56
₪ 210.81	₪ 37.98	₪ 12.80	₪ 261.60	

סה"כ צריכה
סה"כ לתשלום

211.60 ₪	תשלום קבוע	
11.93 ₪	תשלום עבור גודל חיבור בKVA (3x63)	
485.13 ₪	סה"כ לתשלום	לא כולל מע"מ

התפלגות חיוב בש"ח לפי תעו"ז

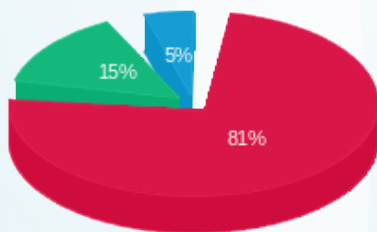

פסגה (210.81 ₪) 81%
גבע (37.98 ₪) 15%
שפל (12.80 ₪) 5%

הסטוריית צריכה בקוט"ש

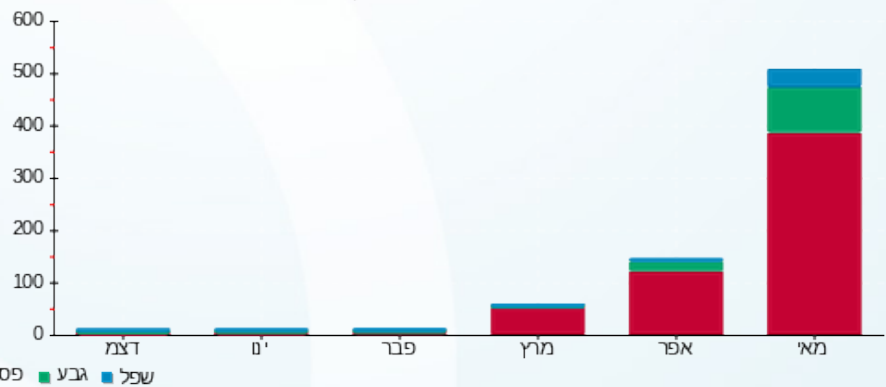

פסגה גבע שפל



15/06/22 תאריך הפקה:
 23/05/22 תאריך קריאה נוכחית:
 22/04/22 תאריך קריאה קודמת:

שם דייר: קומה 04 - ק.ב. ברקן הנדסה
 שם אתר: סלע בינוי צק פוסט

לקוח/ה נכבד/ה, אנו מתכבדים להגיש את חישוב צריכת החשמל לתקופה 22/04/22 - 23/05/22:

קומה 04 - ק.ב. ברקן הנדסה - 4 - 19093191(3x63)

סוג תעריף	סוג צריכה	קריאה קודמת	קריאה נוכחית	סה"כ צריכה בקוט"ש	מחיר לקוט"ש בא"ג	סה"כ לתשלום
פרטי חשבון עבור תאריכים:						
777	פסגה	22/04/22	30/04/22	81.10	46.64	37.83 ₪
778	גבע	100.50	111.00	10.50	38.61	4.05 ₪
779	שפל	464.70	497.40	32.70	31.90	10.43 ₪
פרטי חשבון עבור תאריכים:						
777	פסגה	01/05/22	23/05/22	246.90	45.49	112.31 ₪
778	גבע	111.00	148.00	37.00	37.72	13.96 ₪
779	שפל	497.40	566.60	69.20	31.20	21.59 ₪

סה"כ לדייר:

פסגה	גבע	שפל	סה"כ	שיא ביקוש
328.00	47.50	101.90	477.40	5.91
150.14 ₪	18.01 ₪	32.02 ₪	200.17 ₪	

סה"כ צריכה
 סה"כ לתשלום

211.60 ₪	תשלום קבוע	
11.93 ₪	תשלום עבור גודל חיבור בKVA (3x63)	
423.70 ₪	סה"כ לתשלום	לא כולל מע"מ

התפלגות חיוב בש"ח לפי תעו"ז

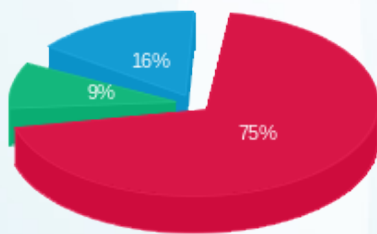

פסגה (150.14 ₪)
 גבע (18.01 ₪)
 שפל (32.02 ₪)

הסטוריית צריכה בקוט"ש

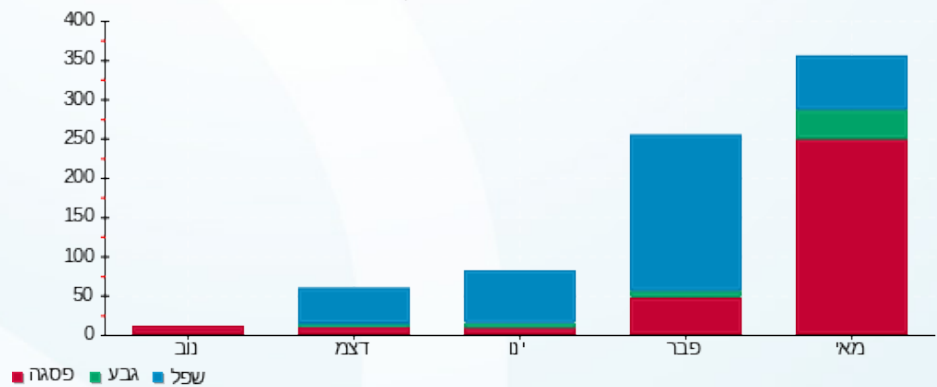



15/06/22

תאריך הפקה:

שם דייר: קומה 06+05-04 - נטו פיננסים

23/05/22

תאריך קריאה נוכחית:

שם אתר: סלע בינוי צק פוסט

22/04/22

תאריך קריאה קודמת:

לקוח/ה נכבד/ה, אנו מתכבדים להגיש את חישוב צריכת החשמל לתקופה 22/04/22 - 23/05/22:
קומה 04 מפסק 2 - 19093191 (3x100) - Q1

סוג תעריף	סוג צריכה	קריאה קודמת	קריאה נוכחית	סה"כ צריכה בקוט"ש	מחיר לקוט"ש בא"ג	סה"כ לתשלום
פרטי חשבון עבור תאריכים:						
777	פסגה	22/04/22	30/04/22	0.00	46.64	0.00 ₪
778	גבע	0.00	0.00	0.00	38.61	0.00 ₪
779	שפל	0.00	0.00	0.00	31.90	0.00 ₪
פרטי חשבון עבור תאריכים:						
777	פסגה	01/05/22	23/05/22	0.00	45.49	0.00 ₪
778	גבע	0.00	0.00	0.00	37.72	0.00 ₪
779	שפל	0.00	0.00	0.00	31.20	0.00 ₪

קומה 04 - נטו פיננסים - 3 - 19093191 (3x63)

סוג תעריף	סוג צריכה	קריאה קודמת	קריאה נוכחית	סה"כ צריכה בקוט"ש	מחיר לקוט"ש בא"ג	סה"כ לתשלום
פרטי חשבון עבור תאריכים:						
777	פסגה	22/04/22	30/04/22	58.40	46.64	18.14 ₪
778	גבע	9.30	15.00	5.70	38.61	2.20 ₪
779	שפל	0.50	6.80	6.30	31.90	2.01 ₪
פרטי חשבון עבור תאריכים:						
777	פסגה	01/05/22	23/05/22	152.20	45.49	42.67 ₪
778	גבע	15.00	16.10	1.10	37.72	0.41 ₪
779	שפל	6.80	11.10	4.30	31.20	1.34 ₪

קומה 06 - 1 - 19093237 (3x40) - FC32

סוג תעריף	סוג צריכה	קריאה קודמת	קריאה נוכחית	סה"כ צריכה בקוט"ש	מחיר לקוט"ש בא"ג	סה"כ לתשלום
פרטי חשבון עבור תאריכים:						
777	פסגה	22/04/22	30/04/22	0.00	46.64	0.00 ₪
778	גבע	0.00	0.00	0.00	38.61	0.00 ₪
779	שפל	0.00	0.00	0.00	31.90	0.00 ₪
פרטי חשבון עבור תאריכים:						
		01/05/22	23/05/22			





קומה 06 - 1 - FC32 - (3x40)19093237

סוג תעריף	סוג צריכה	קריאה קודמת	קריאה נוכחית	סה"כ צריכה בקוט"ש	מחיר לקוט"ש בא"ג	סה"כ לתשלום
777	פסגה	0.00	0.00	0.00	45.49	0.00 ₪
778	גבע	0.00	0.00	0.00	37.72	0.00 ₪
779	שפל	0.00	0.00	0.00	31.20	0.00 ₪

קומה 06 - 2 - FC33 - (3x40)19093237

סוג תעריף	סוג צריכה	קריאה קודמת	קריאה נוכחית	סה"כ צריכה בקוט"ש	מחיר לקוט"ש בא"ג	סה"כ לתשלום
פרטי חשבון עבור תאריכים:						
		22/04/22	30/04/22			
777	פסגה	0.00	0.00	0.00	46.64	0.00 ₪
778	גבע	0.00	0.00	0.00	38.61	0.00 ₪
779	שפל	0.00	0.00	0.00	31.90	0.00 ₪
פרטי חשבון עבור תאריכים:						
		01/05/22	23/05/22			
777	פסגה	0.00	0.00	0.00	45.49	0.00 ₪
778	גבע	0.00	0.00	0.00	37.72	0.00 ₪
779	שפל	0.00	0.00	0.00	31.20	0.00 ₪

קומה 06 - 3 - FC33 - (3x40)19093237

סוג תעריף	סוג צריכה	קריאה קודמת	קריאה נוכחית	סה"כ צריכה בקוט"ש	מחיר לקוט"ש בא"ג	סה"כ לתשלום
פרטי חשבון עבור תאריכים:						
		22/04/22	30/04/22			
777	פסגה	0.00	0.00	0.00	46.64	0.00 ₪
778	גבע	0.00	0.00	0.00	38.61	0.00 ₪
779	שפל	0.00	0.00	0.00	31.90	0.00 ₪
פרטי חשבון עבור תאריכים:						
		01/05/22	23/05/22			
777	פסגה	0.00	0.00	0.00	45.49	0.00 ₪
778	גבע	0.00	0.00	0.00	37.72	0.00 ₪
779	שפל	0.00	0.00	0.00	31.20	0.00 ₪

קומה 06 - 4 - FC34 - (3x40)19093237

סוג תעריף	סוג צריכה	קריאה קודמת	קריאה נוכחית	סה"כ צריכה בקוט"ש	מחיר לקוט"ש בא"ג	סה"כ לתשלום
פרטי חשבון עבור תאריכים:						
		22/04/22	30/04/22			
777	פסגה	0.00	0.00	0.00	46.64	0.00 ₪
778	גבע	0.00	0.00	0.00	38.61	0.00 ₪
779	שפל	0.00	0.00	0.00	31.90	0.00 ₪
פרטי חשבון עבור תאריכים:						
		01/05/22	23/05/22			





קומה 06 - 4 - FC34 - (3x40)19093237

סוג תעריף	סוג צריכה	קריאה קודמת	קריאה נוכחית	סה"כ צריכה בקוט"ש	מחיר לקוט"ש בא"ג	סה"כ לתשלום
777	פסגה	0.00	0.00	0.00	45.49	0.00 ₪
778	גבע	0.00	0.00	0.00	37.72	0.00 ₪
779	שפל	0.00	0.00	0.00	31.20	0.00 ₪

קומה 06 - 1 - FC20 - (3x40)19093238

סוג תעריף	סוג צריכה	קריאה קודמת	קריאה נוכחית	סה"כ צריכה בקוט"ש	מחיר לקוט"ש בא"ג	סה"כ לתשלום
פרטי חשבון עבור תאריכים:						
		22/04/22	30/04/22			
777	פסגה	128.55	128.55	0.00	46.64	0.00 ₪
778	גבע	99.35	99.35	0.00	38.61	0.00 ₪
779	שפל	179.25	179.25	0.00	31.90	0.00 ₪
פרטי חשבון עבור תאריכים:						
		01/05/22	23/05/22			
777	פסגה	128.55	128.55	0.00	45.49	0.00 ₪
778	גבע	99.35	99.35	0.00	37.72	0.00 ₪
779	שפל	179.25	179.25	0.00	31.20	0.00 ₪

קומה 06 - 2 - FC21 - (3x40)19093238

סוג תעריף	סוג צריכה	קריאה קודמת	קריאה נוכחית	סה"כ צריכה בקוט"ש	מחיר לקוט"ש בא"ג	סה"כ לתשלום
פרטי חשבון עבור תאריכים:						
		22/04/22	30/04/22			
777	פסגה	0.00	0.00	0.00	46.64	0.00 ₪
778	גבע	0.00	0.00	0.00	38.61	0.00 ₪
779	שפל	0.00	0.00	0.00	31.90	0.00 ₪
פרטי חשבון עבור תאריכים:						
		01/05/22	23/05/22			
777	פסגה	0.00	0.00	0.00	45.49	0.00 ₪
778	גבע	0.00	0.00	0.00	37.72	0.00 ₪
779	שפל	0.00	0.00	0.00	31.20	0.00 ₪

קומה 06 - 3 - FC22 - (3x40)19093238

סוג תעריף	סוג צריכה	קריאה קודמת	קריאה נוכחית	סה"כ צריכה בקוט"ש	מחיר לקוט"ש בא"ג	סה"כ לתשלום
פרטי חשבון עבור תאריכים:						
		22/04/22	30/04/22			
777	פסגה	0.00	0.00	0.00	46.64	0.00 ₪
778	גבע	0.00	0.00	0.00	38.61	0.00 ₪
779	שפל	0.00	0.00	0.00	31.90	0.00 ₪
פרטי חשבון עבור תאריכים:						
		01/05/22	23/05/22			





קומה 06 - 3 - 19093238 (3x40) - FC22

סוג תעריף	סוג צריכה	קריאה קודמת	קריאה נוכחית	סה"כ צריכה בקוט"ש	מחיר לקוט"ש בא"ג	סה"כ לתשלום
777	פסגה	0.00	0.00	0.00	45.49	0.00 ₪
778	גבע	0.00	0.00	0.00	37.72	0.00 ₪
779	שפל	0.00	0.00	0.00	31.20	0.00 ₪

קומה 06 - 4 - 19093238 (3x40) - FC23

סוג תעריף	סוג צריכה	קריאה קודמת	קריאה נוכחית	סה"כ צריכה בקוט"ש	מחיר לקוט"ש בא"ג	סה"כ לתשלום
פרטי חשבון עבור תאריכים:						
		22/04/22	30/04/22			
777	פסגה	0.00	0.00	0.00	46.64	0.00 ₪
778	גבע	0.00	0.00	0.00	38.61	0.00 ₪
779	שפל	0.00	0.00	0.00	31.90	0.00 ₪
פרטי חשבון עבור תאריכים:						
		01/05/22	23/05/22			
777	פסגה	0.00	0.00	0.00	45.49	0.00 ₪
778	גבע	0.00	0.00	0.00	37.72	0.00 ₪
779	שפל	0.00	0.00	0.00	31.20	0.00 ₪

קומה 06 - 1 - 19093262 (3x40) - FC36

סוג תעריף	סוג צריכה	קריאה קודמת	קריאה נוכחית	סה"כ צריכה בקוט"ש	מחיר לקוט"ש בא"ג	סה"כ לתשלום
פרטי חשבון עבור תאריכים:						
		22/04/22	30/04/22			
777	פסגה	0.00	0.00	0.00	46.64	0.00 ₪
778	גבע	0.00	0.00	0.00	38.61	0.00 ₪
779	שפל	0.00	0.00	0.00	31.90	0.00 ₪
פרטי חשבון עבור תאריכים:						
		01/05/22	23/05/22			
777	פסגה	0.00	0.00	0.00	45.49	0.00 ₪
778	גבע	0.00	0.00	0.00	37.72	0.00 ₪
779	שפל	0.00	0.00	0.00	31.20	0.00 ₪

קומה 06 - 1 - 19093263 (3x40) - FC24

סוג תעריף	סוג צריכה	קריאה קודמת	קריאה נוכחית	סה"כ צריכה בקוט"ש	מחיר לקוט"ש בא"ג	סה"כ לתשלום
פרטי חשבון עבור תאריכים:						
		22/04/22	30/04/22			
777	פסגה	0.00	0.00	0.00	46.64	0.00 ₪
778	גבע	0.00	0.00	0.00	38.61	0.00 ₪
779	שפל	0.00	0.00	0.00	31.90	0.00 ₪
פרטי חשבון עבור תאריכים:						
		01/05/22	23/05/22			





קומה 06 - 1- 19093263(3x40) - FC24

סוג תעריף	סוג צריכה	קריאה קודמת	קריאה נוכחית	סה"כ צריכה בקוט"ש	מחיר לקוט"ש בא"ג	סה"כ לתשלום
777	פסגה	0.00	0.00	0.00	45.49	0.00 ₪
778	גבע	0.00	0.00	0.00	37.72	0.00 ₪
779	שפל	0.00	0.00	0.00	31.20	0.00 ₪

קומה 06 - 2- 19093263(3x40) - FC25

סוג תעריף	סוג צריכה	קריאה קודמת	קריאה נוכחית	סה"כ צריכה בקוט"ש	מחיר לקוט"ש בא"ג	סה"כ לתשלום
פרטי חשבון עבור תאריכים:						
		22/04/22	30/04/22			
777	פסגה	0.00	0.00	0.00	46.64	0.00 ₪
778	גבע	0.00	0.00	0.00	38.61	0.00 ₪
779	שפל	0.00	0.00	0.00	31.90	0.00 ₪
פרטי חשבון עבור תאריכים:						
		01/05/22	23/05/22			
777	פסגה	0.00	0.00	0.00	45.49	0.00 ₪
778	גבע	0.00	0.00	0.00	37.72	0.00 ₪
779	שפל	0.00	0.00	0.00	31.20	0.00 ₪

קומה 06 - 3- 19093263(3x40) - FC26

סוג תעריף	סוג צריכה	קריאה קודמת	קריאה נוכחית	סה"כ צריכה בקוט"ש	מחיר לקוט"ש בא"ג	סה"כ לתשלום
פרטי חשבון עבור תאריכים:						
		22/04/22	30/04/22			
777	פסגה	0.00	0.00	0.00	46.64	0.00 ₪
778	גבע	0.00	0.00	0.00	38.61	0.00 ₪
779	שפל	0.00	0.00	0.00	31.90	0.00 ₪
פרטי חשבון עבור תאריכים:						
		01/05/22	23/05/22			
777	פסגה	0.00	0.00	0.00	45.49	0.00 ₪
778	גבע	0.00	0.00	0.00	37.72	0.00 ₪
779	שפל	0.00	0.00	0.00	31.20	0.00 ₪

קומה 06 - 4- 19093263(3x40) - FC27

סוג תעריף	סוג צריכה	קריאה קודמת	קריאה נוכחית	סה"כ צריכה בקוט"ש	מחיר לקוט"ש בא"ג	סה"כ לתשלום
פרטי חשבון עבור תאריכים:						
		22/04/22	30/04/22			
777	פסגה	63.50	63.50	0.00	46.64	0.00 ₪
778	גבע	14.05	14.05	0.00	38.61	0.00 ₪
779	שפל	12.85	12.85	0.00	31.90	0.00 ₪
פרטי חשבון עבור תאריכים:						
		01/05/22	23/05/22			





קומה 06 - 4 - 19093263 (3x40) - FC27

סוג תעריף	סוג צריכה	קריאה קודמת	קריאה נוכחית	סה"כ צריכה בקוט"ש	מחיר לקוט"ש בא"ג	סה"כ לתשלום
777	פסגה	63.50	63.50	0.00	45.49	0.00 ₪
778	גבע	14.05	14.05	0.00	37.72	0.00 ₪
779	שפל	12.85	12.85	0.00	31.20	0.00 ₪

קומה 05 - מפסק 4 נטו פיננסים - 1 - 19093268 (3x63)

סוג תעריף	סוג צריכה	קריאה קודמת	קריאה נוכחית	סה"כ צריכה בקוט"ש	מחיר לקוט"ש בא"ג	סה"כ לתשלום
פרטי חשבון עבור תאריכים:						
		22/04/22	30/04/22			
777	פסגה	0.00	0.00	0.00	46.64	0.00 ₪
778	גבע	0.00	0.00	0.00	38.61	0.00 ₪
779	שפל	0.00	0.00	0.00	31.90	0.00 ₪
פרטי חשבון עבור תאריכים:						
		01/05/22	23/05/22			
777	פסגה	0.00	0.00	0.00	45.49	0.00 ₪
778	גבע	0.00	0.00	0.00	37.72	0.00 ₪
779	שפל	0.00	0.00	0.00	31.20	0.00 ₪

קומה 05 - מפסק 5 נטו פיננסים - 2 - 19093268 (3x100)

סוג תעריף	סוג צריכה	קריאה קודמת	קריאה נוכחית	סה"כ צריכה בקוט"ש	מחיר לקוט"ש בא"ג	סה"כ לתשלום
פרטי חשבון עבור תאריכים:						
		22/04/22	30/04/22			
777	פסגה	0.00	0.00	0.00	46.64	0.00 ₪
778	גבע	0.00	0.00	0.00	38.61	0.00 ₪
779	שפל	0.00	0.00	0.00	31.90	0.00 ₪
פרטי חשבון עבור תאריכים:						
		01/05/22	23/05/22			
777	פסגה	0.00	0.00	0.00	45.49	0.00 ₪
778	גבע	0.00	0.00	0.00	37.72	0.00 ₪
779	שפל	0.00	0.00	0.00	31.20	0.00 ₪

קומה 05 - מפסק 7 נטו פיננסים - 3 - 19093268 (3x80)

סוג תעריף	סוג צריכה	קריאה קודמת	קריאה נוכחית	סה"כ צריכה בקוט"ש	מחיר לקוט"ש בא"ג	סה"כ לתשלום
פרטי חשבון עבור תאריכים:						
		22/04/22	30/04/22			
777	פסגה	0.00	0.00	0.00	46.64	0.00 ₪
778	גבע	0.00	0.00	0.00	38.61	0.00 ₪
779	שפל	0.00	0.00	0.00	31.90	0.00 ₪
פרטי חשבון עבור תאריכים:						
		01/05/22	23/05/22			





קומה 05 - מפסק 7 נטו פיננסים - 3 - 19093268 (3x80)

סוג תעריף	סוג צריכה	קריאה קודמת	קריאה נוכחית	סה"כ צריכה בקוט"ש	מחיר לקוט"ש בא"ג	סה"כ לתשלום
777	פסגה	0.00	0.00	0.00	45.49	0.00 ₪
778	גבע	0.00	0.00	0.00	37.72	0.00 ₪
779	שפל	0.00	0.00	0.00	31.20	0.00 ₪

קומה 05 - מפסק 8 נטו פיננסים - 4 - 19093268 (3x200)

סוג תעריף	סוג צריכה	קריאה קודמת	קריאה נוכחית	סה"כ צריכה בקוט"ש	מחיר לקוט"ש בא"ג	סה"כ לתשלום
פרטי חשבון עבור תאריכים:						
		22/04/22	30/04/22			
777	פסגה	16,201.60	16,760.60	559.00	46.64	260.72 ₪
778	גבע	5,790.80	5,898.60	107.80	38.61	41.62 ₪
779	שפל	18,082.40	18,331.20	248.80	31.90	79.37 ₪
פרטי חשבון עבור תאריכים:						
		01/05/22	23/05/22			
777	פסגה	16,760.60	18,409.20	1,648.60	45.49	749.95 ₪
778	גבע	5,898.60	6,270.00	371.40	37.72	140.09 ₪
779	שפל	18,331.20	18,835.20	504.00	31.20	157.25 ₪

קומה 06 - 1 - 19093269 (3x40) FC28

סוג תעריף	סוג צריכה	קריאה קודמת	קריאה נוכחית	סה"כ צריכה בקוט"ש	מחיר לקוט"ש בא"ג	סה"כ לתשלום
פרטי חשבון עבור תאריכים:						
		22/04/22	30/04/22			
777	פסגה	0.00	0.00	0.00	46.64	0.00 ₪
778	גבע	0.00	0.00	0.00	38.61	0.00 ₪
779	שפל	0.00	0.00	0.00	31.90	0.00 ₪
פרטי חשבון עבור תאריכים:						
		01/05/22	23/05/22			
777	פסגה	0.00	0.00	0.00	45.49	0.00 ₪
778	גבע	0.00	0.00	0.00	37.72	0.00 ₪
779	שפל	0.00	0.00	0.00	31.20	0.00 ₪

קומה 06 - 2 - 19093269 (3x40) FC29

סוג תעריף	סוג צריכה	קריאה קודמת	קריאה נוכחית	סה"כ צריכה בקוט"ש	מחיר לקוט"ש בא"ג	סה"כ לתשלום
פרטי חשבון עבור תאריכים:						
		22/04/22	30/04/22			
777	פסגה	0.00	0.00	0.00	46.64	0.00 ₪
778	גבע	0.00	0.00	0.00	38.61	0.00 ₪
779	שפל	0.00	0.00	0.00	31.90	0.00 ₪
פרטי חשבון עבור תאריכים:						
		01/05/22	23/05/22			





קומה 06 - 2 - FC29 - (3x40)19093269

סוג תעריף	סוג צריכה	קריאה קודמת	קריאה נוכחית	סה"כ צריכה בקוט"ש	מחיר לקוט"ש בא"ג	סה"כ לתשלום
777	פסגה	0.00	0.00	0.00	45.49	0.00 ₪
778	גבע	0.00	0.00	0.00	37.72	0.00 ₪
779	שפל	0.00	0.00	0.00	31.20	0.00 ₪

קומה 06 - 3 - FC30 - (3x40)19093269

סוג תעריף	סוג צריכה	קריאה קודמת	קריאה נוכחית	סה"כ צריכה בקוט"ש	מחיר לקוט"ש בא"ג	סה"כ לתשלום
פרטי חשבון עבור תאריכים: 30/04/22 - 22/04/22						
777	פסגה	113.25	113.25	0.00	46.64	0.00 ₪
778	גבע	15.75	15.75	0.00	38.61	0.00 ₪
779	שפל	6.30	6.30	0.00	31.90	0.00 ₪
פרטי חשבון עבור תאריכים: 23/05/22 - 01/05/22						
777	פסגה	113.25	113.25	0.00	45.49	0.00 ₪
778	גבע	15.75	15.75	0.00	37.72	0.00 ₪
779	שפל	6.30	6.30	0.00	31.20	0.00 ₪

קומה 06 - 4 - FC32 - (3x40)19093269

סוג תעריף	סוג צריכה	קריאה קודמת	קריאה נוכחית	סה"כ צריכה בקוט"ש	מחיר לקוט"ש בא"ג	סה"כ לתשלום
פרטי חשבון עבור תאריכים: 30/04/22 - 22/04/22						
777	פסגה	0.00	0.00	0.00	46.64	0.00 ₪
778	גבע	0.00	0.00	0.00	38.61	0.00 ₪
779	שפל	0.00	0.00	0.00	31.90	0.00 ₪
פרטי חשבון עבור תאריכים: 23/05/22 - 01/05/22						
777	פסגה	0.00	0.00	0.00	45.49	0.00 ₪
778	גבע	0.00	0.00	0.00	37.72	0.00 ₪
779	שפל	0.00	0.00	0.00	31.20	0.00 ₪

קומה 05 - מפסק 2 נטו פיננסים - 3 - (3x63)19093305

סוג תעריף	סוג צריכה	קריאה קודמת	קריאה נוכחית	סה"כ צריכה בקוט"ש	מחיר לקוט"ש בא"ג	סה"כ לתשלום
פרטי חשבון עבור תאריכים: 30/04/22 - 22/04/22						
777	פסגה	0.00	0.00	0.00	46.64	0.00 ₪
778	גבע	0.00	0.00	0.00	38.61	0.00 ₪
779	שפל	0.00	0.00	0.00	31.90	0.00 ₪
פרטי חשבון עבור תאריכים: 23/05/22 - 01/05/22						





קומה 05 - מפסק 2 נטו פיננסים - 3 - (3x63)19093305

סוג תעריף	סוג צריכה	קריאה קודמת	קריאה נוכחית	סה"כ צריכה בקוט"ש	מחיר לקוט"ש בא"ג	סה"כ לתשלום
777	פסגה	0.00	0.00	0.00	45.49	0.00 ₪
778	גבע	0.00	0.00	0.00	37.72	0.00 ₪
779	שפל	0.00	0.00	0.00	31.20	0.00 ₪

קומה 05 - מפסק 3 נטו פיננסים - 4 - (3x63)19093305

סוג תעריף	סוג צריכה	קריאה קודמת	קריאה נוכחית	סה"כ צריכה בקוט"ש	מחיר לקוט"ש בא"ג	סה"כ לתשלום
פרטי חשבון עבור תאריכים:						
		22/04/22	30/04/22			
777	פסגה	0.00	0.00	0.00	46.64	0.00 ₪
778	גבע	0.00	0.00	0.00	38.61	0.00 ₪
779	שפל	0.00	0.00	0.00	31.90	0.00 ₪
פרטי חשבון עבור תאריכים:						
		01/05/22	23/05/22			
777	פסגה	0.00	0.00	0.00	45.49	0.00 ₪
778	גבע	0.00	0.00	0.00	37.72	0.00 ₪
779	שפל	0.00	0.00	0.00	31.20	0.00 ₪

סה"כ לדירה:

פסגה	גבע	שפל	סה"כ	שיא ביקוש
2,340.30	486.00	763.40	3,589.70	523.34
1,071.48 ₪	184.33 ₪	239.97 ₪	1,495.77 ₪	

סה"כ צריכה
סה"כ לתשלום

211.60 ₪	תשלום קבוע	
267.35 ₪	תשלום עבור גודל חיבור בKVA (3x1412)	
1,974.73 ₪	סה"כ לתשלום	לא כולל מע"מ

התפלגות חיוב בש"ח לפי תעו"ז

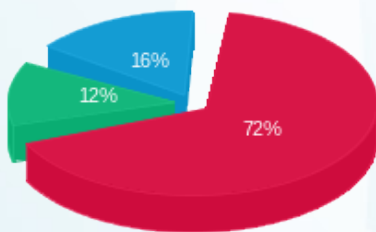

פסגה (1,071.48 ₪) 72%
גבע (184.33 ₪) 12%
שפל (239.97 ₪) 16%

הסטוריית צריכה בקוט"ש

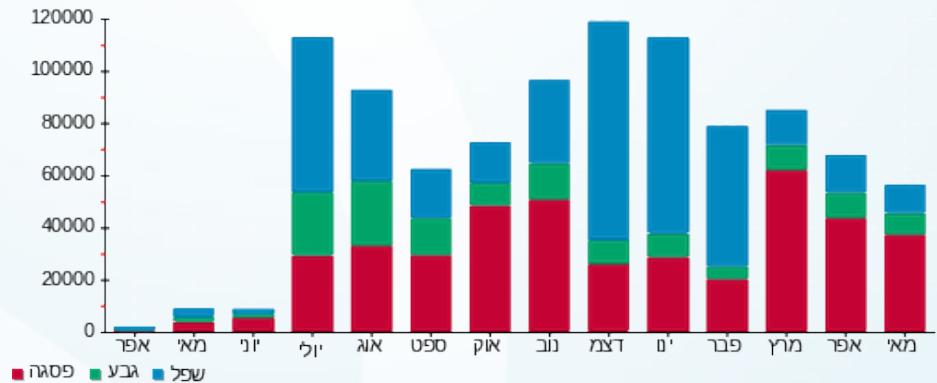



15/06/22

תאריך הפקה:

שם דייר: קומה 07 - סלע בינוי

23/05/22

תאריך קריאה נוכחית:

שם אתר: סלע בינוי צק פוסט

22/04/22

תאריך קריאה קודמת:

לקוח/ה נכבד/ה, אנו מתכבדים להגיש את חישוב צריכת החשמל לתקופה 22/04/22 - 23/05/22:
קומה 07 - 1 - (3x100)19093270 - Q1

סוג תעריף	סוג צריכה	קריאה קודמת	קריאה נוכחית	סה"כ צריכה בקוט"ש	מחיר לקוט"ש בא"ג	סה"כ לתשלום
פרטי חשבון עבור תאריכים:						
		22/04/22	30/04/22			
777	פסגה	10,648.60	10,985.50	336.90	46.64	157.13 ₪
778	גבע	3,917.80	4,058.30	140.50	38.61	54.25 ₪
779	שפל	14,839.10	15,233.30	394.20	31.90	125.75 ₪
פרטי חשבון עבור תאריכים:						
		01/05/22	23/05/22			
777	פסגה	10,985.50	11,976.20	990.70	45.49	450.67 ₪
778	גבע	4,058.30	4,409.40	351.10	37.72	132.43 ₪
779	שפל	15,233.30	16,044.70	811.40	31.20	253.16 ₪

קומה 07 - 2 - (3x63)19093270 - Q2

סוג תעריף	סוג צריכה	קריאה קודמת	קריאה נוכחית	סה"כ צריכה בקוט"ש	מחיר לקוט"ש בא"ג	סה"כ לתשלום
פרטי חשבון עבור תאריכים:						
		22/04/22	30/04/22			
777	פסגה	4,216.40	4,363.70	147.30	46.64	68.70 ₪
778	גבע	827.50	843.40	15.90	38.61	6.14 ₪
779	שפל	4,315.70	4,362.70	47.00	31.90	14.99 ₪
פרטי חשבון עבור תאריכים:						
		01/05/22	23/05/22			
777	פסגה	4,363.70	4,814.10	450.40	45.49	204.89 ₪
778	גבע	843.40	909.40	66.00	37.72	24.90 ₪
779	שפל	4,362.70	4,478.50	115.80	31.20	36.13 ₪

קומה 07 - 3 - (3x63)19093270 - Q3

סוג תעריף	סוג צריכה	קריאה קודמת	קריאה נוכחית	סה"כ צריכה בקוט"ש	מחיר לקוט"ש בא"ג	סה"כ לתשלום
פרטי חשבון עבור תאריכים:						
		22/04/22	30/04/22			
777	פסגה	3,219.90	3,367.40	147.50	46.64	68.79 ₪
778	גבע	792.60	817.90	25.30	38.61	9.77 ₪
779	שפל	3,116.40	3,191.20	74.80	31.90	23.86 ₪
פרטי חשבון עבור תאריכים:						
		01/05/22	23/05/22			





קומה 07 - 3 - (3x63)19093270 - Q3

סוג תעריף	סוג צריכה	קריאה קודמת	קריאה נוכחית	סה"כ צריכה בקוט"ש	מחיר לקוט"ש בא"ג	סה"כ לתשלום
777	פסגה	3,367.40	3,787.50	420.10	45.49	191.10 ₪
778	גבע	817.90	892.90	75.00	37.72	28.29 ₪
779	שפל	3,191.20	3,343.10	151.90	31.20	47.39 ₪

קומה 07 - 4 - (3x63)19093270 - Q4

סוג תעריף	סוג צריכה	קריאה קודמת	קריאה נוכחית	סה"כ צריכה בקוט"ש	מחיר לקוט"ש בא"ג	סה"כ לתשלום
פרטי חשבון עבור תאריכים:						
		22/04/22	30/04/22			
777	פסגה	3,869.30	4,022.90	153.60	46.64	71.64 ₪
778	גבע	1,365.70	1,419.70	54.00	38.61	20.85 ₪
779	שפל	4,698.00	4,850.50	152.50	31.90	48.65 ₪
פרטי חשבון עבור תאריכים:						
		01/05/22	23/05/22			
777	פסגה	4,022.90	4,486.00	463.10	45.49	210.66 ₪
778	גבע	1,419.70	1,568.40	148.70	37.72	56.09 ₪
779	שפל	4,850.50	5,166.60	316.10	31.20	98.62 ₪

קומה 07 - 1 - (3x63)19093272 - Q5

סוג תעריף	סוג צריכה	קריאה קודמת	קריאה נוכחית	סה"כ צריכה בקוט"ש	מחיר לקוט"ש בא"ג	סה"כ לתשלום
פרטי חשבון עבור תאריכים:						
		22/04/22	30/04/22			
777	פסגה	2,163.70	2,255.30	91.60	46.64	42.72 ₪
778	גבע	359.40	369.90	10.50	38.61	4.05 ₪
779	שפל	1,629.90	1,655.20	25.30	31.90	8.07 ₪
פרטי חשבון עבור תאריכים:						
		01/05/22	23/05/22			
777	פסגה	2,255.30	2,512.70	257.40	45.49	117.09 ₪
778	גבע	369.90	404.20	34.30	37.72	12.94 ₪
779	שפל	1,655.20	1,714.90	59.70	31.20	18.63 ₪

קומה 07 - 2 - (3x63)19093272 - Q6

סוג תעריף	סוג צריכה	קריאה קודמת	קריאה נוכחית	סה"כ צריכה בקוט"ש	מחיר לקוט"ש בא"ג	סה"כ לתשלום
פרטי חשבון עבור תאריכים:						
		22/04/22	30/04/22			
777	פסגה	2,730.30	2,836.10	105.80	46.64	49.35 ₪
778	גבע	1,472.70	1,526.00	53.30	38.61	20.58 ₪
779	שפל	4,980.30	5,139.30	159.00	31.90	50.72 ₪
פרטי חשבון עבור תאריכים:						
		01/05/22	23/05/22			





קומה 07 - 2 - 19093272 (3x63) - Q6

סוג תעריף	סוג צריכה	קריאה קודמת	קריאה נוכחית	סה"כ צריכה בקוט"ש	מחיר לקוט"ש בא"ג	סה"כ לתשלום
777	פסגה	2,836.10	3,154.20	318.10	45.49	144.70 ₪
778	גבע	1,526.00	1,678.20	152.20	37.72	57.41 ₪
779	שפל	5,139.30	5,488.80	349.50	31.20	109.04 ₪

סה"כ לדירה:

פסגה	גבע	שפל	סה"כ	שיא ביקוש
3,882.50	1,126.80	2,657.20	7,666.50	392.75
1,777.45 ₪	427.69 ₪	835.02 ₪	3,040.16 ₪	

סה"כ צריכה

סה"כ לתשלום

211.60 ₪	תשלום קבוע	
78.58 ₪	תשלום עבור גודל חיבור ב-KVA (3x415)	
3,330.34 ₪	סה"כ לתשלום	לא כולל מע"מ

התפלגות חיוב בש"ח לפי תעו"ז

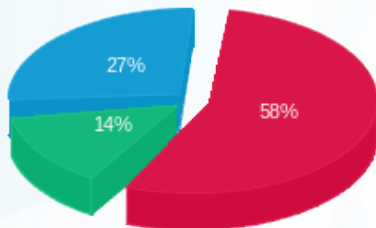

- פסגה (1,777.45 ₪)
- גבע (427.69 ₪)
- שפל (835.02 ₪)

הסטוריית צריכה בקוט"ש

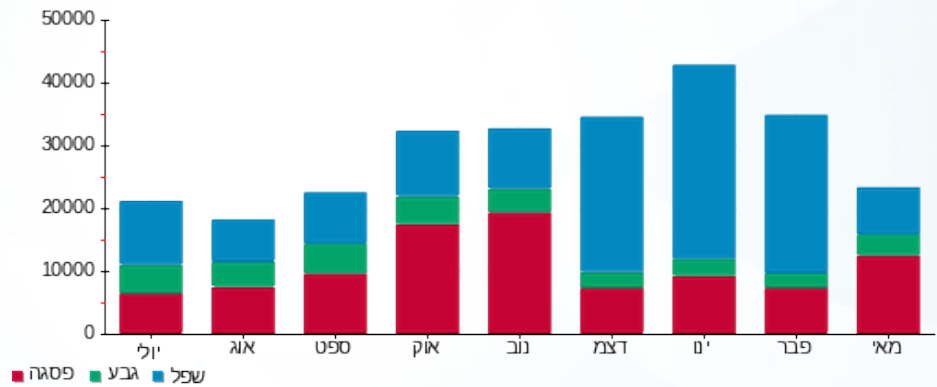

15/06/22 תאריך הפקה:
 23/05/22 תאריך קריאה נוכחית:
 22/04/22 תאריך קריאה קודמת:

שם דייר: ראשי גלריה
 שם אתר: סלע בינוי צק פוסט

לקוח/ה נכבד/ה, אנו מתכבדים להגיש את חישוב צריכת החשמל לתקופה 23/05/22 - 22/04/22:

ראשי גלריה - 1 - 19093489(0x0)

סוג תעריף	סוג צריכה	קריאה קודמת	קריאה נוכחית	סה"כ צריכה בקוט"ש	מחיר לקוט"ש בא"ג	סה"כ לתשלום
פרטי חשבון עבור תאריכים:						
777	פסגה	22/04/22	30/04/22	0.00	46.64	0.00 ₪
778	גבע	280.00	280.00	0.00	38.61	0.00 ₪
779	שפל	827.50	827.50	0.00	31.90	0.00 ₪
פרטי חשבון עבור תאריכים:						
777	פסגה	01/05/22	23/05/22	80.10	45.49	36.44 ₪
778	גבע	280.00	322.90	42.90	37.72	16.18 ₪
779	שפל	827.50	923.30	95.80	31.20	29.89 ₪

סה"כ לדייר:

פסגה	גבע	שפל	סה"כ	שיא ביקוש
80.10	42.90	95.80	218.80	0.45
₪ 36.44	₪ 16.18	₪ 29.89	₪ 82.51	

סה"כ צריכה
 סה"כ לתשלום

0.00 ₪	תשלום קבוע	
0.00 ₪	תשלום עבור גודל חיבור בKVA (0x0)	
82.51 ₪	סה"כ לתשלום	לא כולל מע"מ

התפלגות חיוב בש"ח לפי תעו"ז

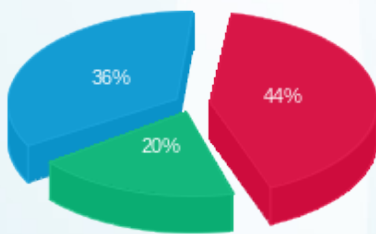

פסגה (₪ 36.44)
 גבע (₪ 16.18)
 שפל (₪ 29.89)

הסטוריית צריכה בקוט"ש

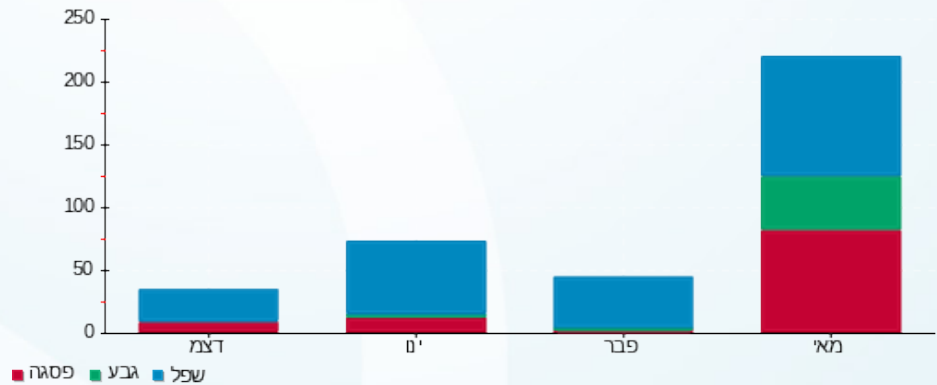



15/06/22 תאריך הפקה:
 23/05/22 תאריך קריאה נוכחית:
 22/04/22 תאריך קריאה קודמת:

שם דייר: שניים
שם אתר: סלע בינוי צק פוסט

לקוח/ה נכבד/ה, אנו מתכבדים להגיש את חישוב צריכת החשמל לתקופה 22/04/22 - 23/05/22:

שנאי - 1 - 19093239(0x0)

סוג תעריף	סוג צריכה	קריאה קודמת	קריאה נוכחית	סה"כ צריכה בקוט"ש	מחיר לקוט"ש בא"ג	סה"כ לתשלום
פרטי חשבון עבור תאריכים:						
		22/04/22	30/04/22			
777	פסגה	182,578.00	188,366.00	5,788.00	46.64	2,699.52 ₪
778	גבע	67,014.00	68,400.00	1,386.00	38.61	535.13 ₪
779	שפל	241,584.00	245,516.00	3,932.00	31.90	1,254.31 ₪
פרטי חשבון עבור תאריכים:						
		01/05/22	23/05/22			
777	פסגה	188,366.00	206,056.00	17,690.00	45.49	8,047.18 ₪
778	גבע	68,400.00	72,834.00	4,434.00	37.72	1,672.50 ₪
779	שפל	245,516.00	254,148.00	8,632.00	31.20	2,693.18 ₪

שנאי - 1 - 19093490(0x0)

סוג תעריף	סוג צריכה	קריאה קודמת	קריאה נוכחית	סה"כ צריכה בקוט"ש	מחיר לקוט"ש בא"ג	סה"כ לתשלום
פרטי חשבון עבור תאריכים:						
		22/04/22	30/04/22			
777	פסגה	358,982.50	367,295.00	8,312.50	46.64	3,876.95 ₪
778	גבע	150,442.50	153,897.50	3,455.00	38.61	1,333.98 ₪
779	שפל	300,325.00	309,840.00	9,515.00	31.90	3,035.29 ₪
פרטי חשבון עבור תאריכים:						
		01/05/22	23/05/22			
777	פסגה	367,295.00	402,825.00	35,530.00	45.49	16,162.60 ₪
778	גבע	153,897.50	164,997.50	11,100.00	37.72	4,186.92 ₪
779	שפל	309,840.00	331,470.00	21,630.00	31.20	6,748.56 ₪

סה"כ לדייר:

פסגה	גבע	שפל	סה"כ	שיא ביקוש
67,320.50	20,375.00	43,709.00	131,404.50	3,435.80
₪ 30,786.25	₪ 7,728.53	₪ 13,731.34	₪ 52,246.12	

סה"כ צריכה
סה"כ לתשלום

₪ 0.00	תשלום קבוע	
₪ 0.00	תשלום עבור גודל חיבור בKVA (0x0)	
₪ 52,246.12	סה"כ לתשלום	לא כולל מע"מ





התפלגות חיוב בש"ח לפי תעו"ז

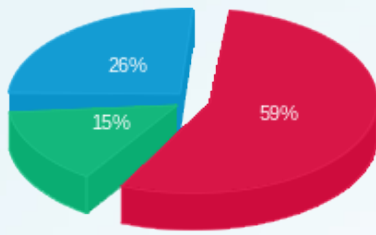

- פסגה (30,786.25 ש"ח)
- גבע (7,728.53 ש"ח)
- שפל (13,731.34 ש"ח)

הסטוריית צריכה בקוט"ש

