



15/06/22

תאריך הפקה:

שם דייר: אבני שלמה - שרון דניאל

31/05/22

תאריך קריאה נוכחית:

שם אתר: מרכז מסחרי חדרה

01/05/22

תאריך קריאה קודמת:

לקוח/ה נכבד/ה, אנו מתכבדים להגיש את חישוב צריכת החשמל לתקופה 01/05/22 - 31/05/22:

אבני שלמה - שרון דניאל - 4 - 81018430 (3x100)

סה"כ לתשלום	מחיר לקוט"ש בא"ג	סה"כ צריכה בקוט"ש	קריאה נוכחית	קריאה קודמת	סוג צריכה	סוג תעריף
			31/05/22	01/05/22		פרטי חשבון עבור תאריכים:
184.98 ₪	45.49	406.63	14,403.09	13,996.45	פסגה	777
33.45 ₪	37.72	88.69	4,540.57	4,451.88	גבע	778
27.45 ₪	31.20	87.98	6,127.59	6,039.60	שפל	779

סה"כ לדייר:

שיא ביקוש	סה"כ	שפל	גבע	פסגה
0.86	583.30	87.98	88.69	406.63
	245.88 ₪	27.45 ₪	33.45 ₪	184.98 ₪

סה"כ צריכה

סה"כ לתשלום

214.45 ₪	תשלום קבוע	
18.34 ₪	תשלום עבור גודל חיבור בKVA (3x100)	
478.67 ₪	סה"כ לתשלום	לא כולל מע"מ

התפלגות חיוב בש"ח לפי תעו"ז

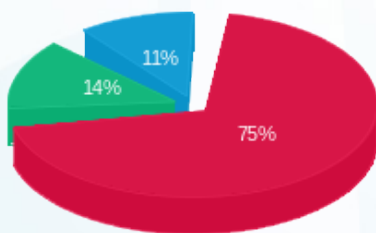

- פסגה (184.98 ₪)
- גבע (33.45 ₪)
- שפל (27.45 ₪)

הסטוריית צריכה בקוט"ש

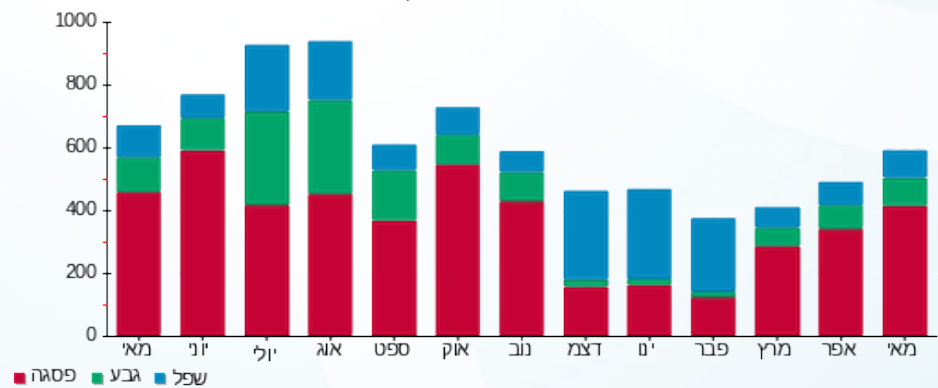



15/06/22

תאריך הפקדה:

שם דייר: אוטופון תקשורת
שם אתר: מרכז מסחרי חדרה

31/05/22

תאריך קריאה נוכחית:

01/05/22

תאריך קריאה קודמת:

לקוח/ה נכבד/ה, אנו מתכבדים להגיש את חישוב צריכת החשמל לתקופה 01/05/22 - 31/05/22:

אוטופון תקשורת - 8 - 81018430(3x100)

סוג תעריף	סוג צריכה	קריאה קודמת	קריאה נוכחית	סה"כ צריכה בקוט"ש	מחיר לקוט"ש בא"ג	סה"כ לתשלום
פרטי חשבון עבור תאריכים:						
777	פסגה	01/05/22	31/05/22	775.76	45.49	352.90 ₪
778	גבע	46,603.05	46,762.81	159.75	37.72	60.26 ₪
779	שפל	57,003.87	57,129.76	125.89	31.20	39.28 ₪

סה"כ לדייר:

פסגה	גבע	שפל	סה"כ	שיא ביקוש
775.76	159.75	125.89	1,061.41	0.55
352.90 ₪	60.26 ₪	39.28 ₪	452.43 ₪	

סה"כ צריכה

סה"כ לתשלום

214.45 ₪	תשלום קבוע	
18.34 ₪	תשלום עבור גודל חיבור בKVA (3x100)	
685.23 ₪	סה"כ לתשלום	לא כולל מע"מ

התפלגות חיוב בש"ח לפי תעו"ז

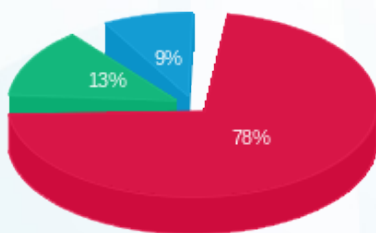

- פסגה (352.90 ₪) 78%
- גבע (60.26 ₪) 13%
- שפל (39.28 ₪) 9%

הסטוריית צריכה בקוט"ש

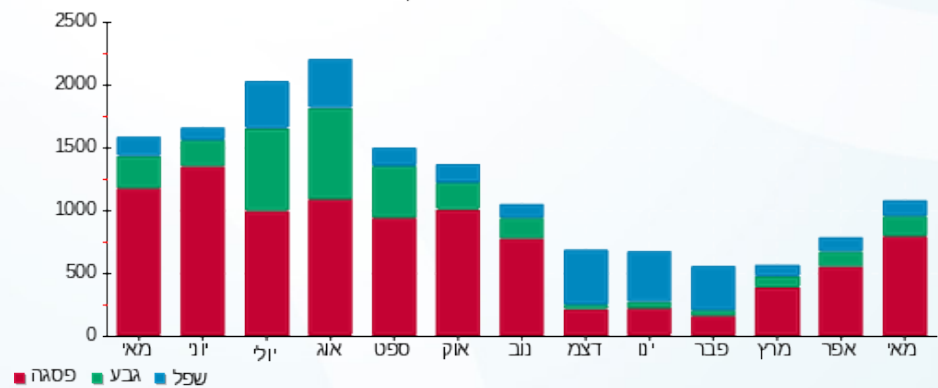



15/06/22

תאריך הפקה:

שם דייר: אופטיקל

31/05/22

תאריך קריאה נוכחית:

שם אתר: מרכז מסחרי חדרה

01/05/22

תאריך קריאה קודמת:

לקוח/ה נכבד/ה, אנו מתכבדים להגיש את חישוב צריכת החשמל לתקופה 01/05/22 - 31/05/22:

אופטיקל - 1 - 81018565 (3x100)

סוג תעריף	סוג צריכה	קריאה קודמת	קריאה נוכחית	סה"כ צריכה בקוט"ש	מחיר לקוט"ש בא"ג	סה"כ לתשלום
פרטי חשבון עבור תאריכים:						
777	פסגה	01/05/22	31/05/22	2,968.92	45.49	1,350.56 ₪
778	גבע	53,525.04	54,562.21	1,037.17	37.72	391.22 ₪
779	שפל	108,172.91	109,479.93	1,307.02	31.20	407.79 ₪

סה"כ לדייר:

פסגה	גבע	שפל	סה"כ	שיא ביקוש
2,968.92	1,037.17	1,307.02	5,313.11	9.40
1,350.56 ₪	391.22 ₪	407.79 ₪	2,149.57 ₪	

סה"כ צריכה

סה"כ לתשלום

214.45 ₪	תשלום קבוע	
18.34 ₪	תשלום עבור גודל חיבור בKVA (3x100)	
2,382.36 ₪	סה"כ לתשלום	לא כולל מע"מ

התפלגות חיוב בש"ח לפי תעו"ז

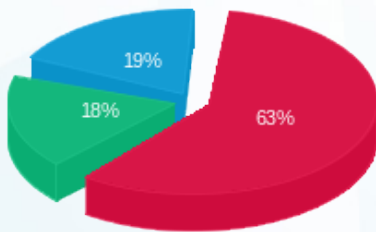

- פסגה (1,350.56 ₪)
- גבע (391.22 ₪)
- שפל (407.79 ₪)

הסטוריית צריכה בקוט"ש

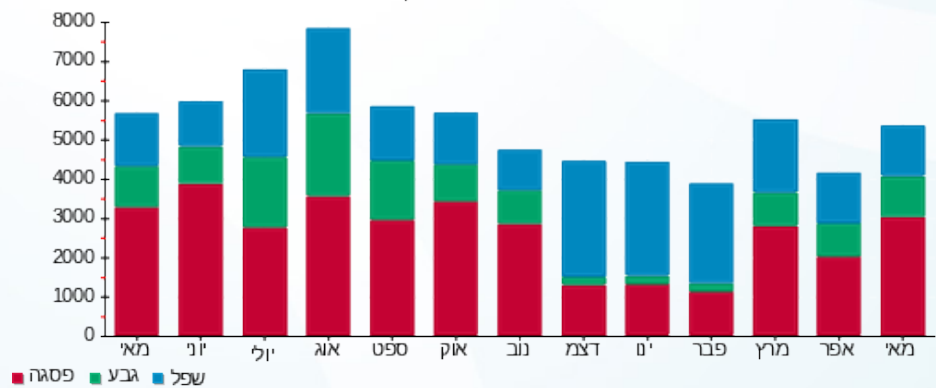

15/06/22 תאריך הפקה:
 31/05/22 תאריך קריאה נוכחית:
 01/05/22 תאריך קריאה קודמת:

שם דייר: אורבן
 שם אתר: מרכז מסחרי חדרה

לקוח/ה נכבד/ה, אנו מתכבדים להגיש את חישוב צריכת החשמל לתקופה 01/05/22 - 31/05/22:

אורבן - 8 - (3x100)81018438

סוג תעריף	סוג צריכה	קריאה קודמת	קריאה נוכחית	סה"כ צריכה בקוט"ש	מחיר לקוט"ש בא"ג	סה"כ לתשלום
פרטי חשבון עבור תאריכים:						
777	פסגה	01/05/22	31/05/22	2,042.10	45.49	928.95 ₪
778	גבע	12,662.80	13,233.30	570.50	37.72	215.19 ₪
779	שפל	20,564.20	21,533.40	969.20	31.20	302.39 ₪

סה"כ לדייר:

פסגה	גבע	שפל	סה"כ	שיא ביקוש
2,042.10	570.50	969.20	3,581.80	3.20
928.95 ₪	215.19 ₪	302.39 ₪	1,446.53 ₪	

סה"כ צריכה
 סה"כ לתשלום

214.45 ₪	תשלום קבוע	
18.34 ₪	תשלום עבור גודל חיבור בKVA (3x100)	
1,679.33 ₪	סה"כ לתשלום	לא כולל מע"מ

התפלגות חיוב בש"ח לפי תעו"ז

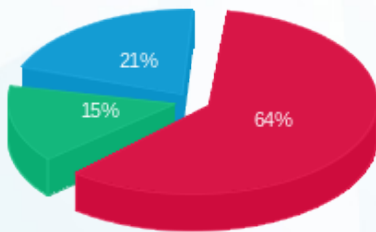

■ פסגה (928.95 ₪)
 ■ גבע (215.19 ₪)
 ■ שפל (302.39 ₪)

הסטוריית צריכה בקוט"ש

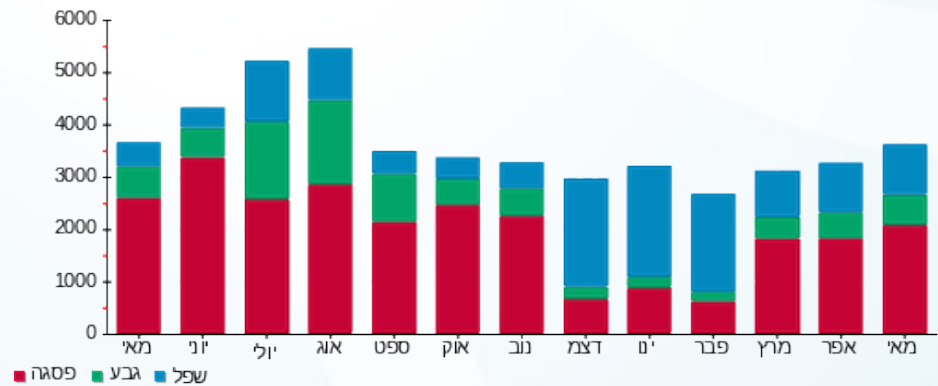



15/06/22 תאריך הפקה:
 31/05/22 תאריך קריאה נוכחית:
 01/05/22 תאריך קריאה קודמת:

שם דייר: אייקון פיטנס
 שם אתר: מרכז מסחרי חדרה

לקוח/ה נכבד/ה, אנו מתכבדים להגיש את חישוב צריכת החשמל לתקופה 01/05/22 - 31/05/22:

אייקון פיטנס - 5 - 81018565(3x630)

סוג תעריף	סוג צריכה	קריאה קודמת	קריאה נוכחית	סה"כ צריכה בקוט"ש	מחיר לקוט"ש בא"ג	סה"כ לתשלום
פרטי חשבון עבור תאריכים:						
777	פסגה	01/05/22	31/05/22	22,548.13	45.49	10,257.14 ₪
778	גבע	273,117.26	281,145.71	8,028.46	37.72	3,028.33 ₪
779	שפל	495,857.27	504,572.75	8,715.48	31.20	2,719.23 ₪

סה"כ לדיר:

פסגה	גבע	שפל	סה"כ	שיא ביקוש
22,548.13	8,028.46	8,715.48	39,292.06	110.59
10,257.14 ₪	3,028.33 ₪	2,719.23 ₪	16,004.71 ₪	

סה"כ צריכה
 סה"כ לתשלום

214.45 ₪	תשלום קבוע	
115.56 ₪	תשלום עבור גודל חיבור בKVA (3x630)	
16,334.71 ₪	סה"כ לתשלום	לא כולל מע"מ

התפלגות חיוב בש"ח לפי תעו"ז

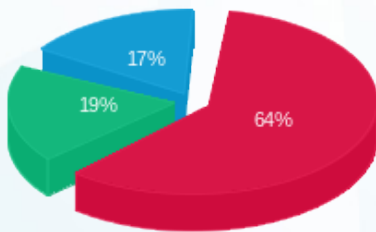

פסגה (10,257.14 ₪) 64%
 גבע (3,028.33 ₪) 19%
 שפל (2,719.23 ₪) 17%

הסטוריית צריכה בקוט"ש

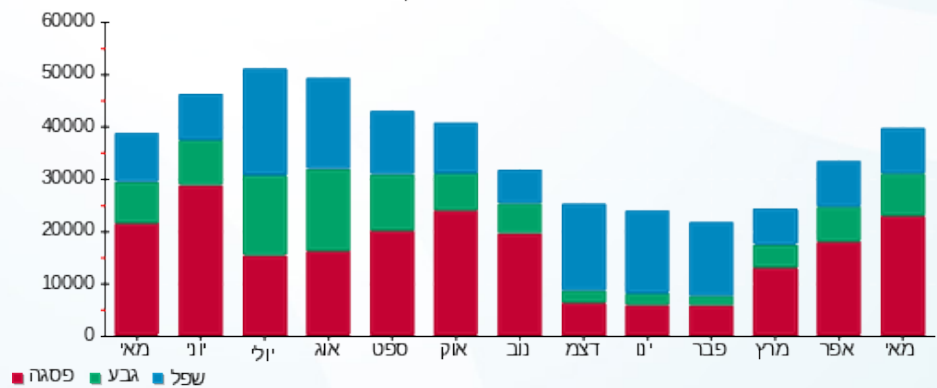



15/06/22

תאריך הפקה:

שם דייר: אצה סושי

31/05/22

תאריך קריאה נוכחית:

שם אתר: מרכז מסחרי חדרה

01/05/22

תאריך קריאה קודמת:

לקוח/ה נכבד/ה, אנו מתכבדים להגיש את חישוב צריכת החשמל לתקופה 01/05/22 - 31/05/22:

אצה סושי - 6 - 81018565 (3x100)

סה"כ לתשלום	מחיר לקוט"ש בא"ג	סה"כ צריכה בקוט"ש	קריאה נוכחית	קריאה קודמת	סוג צריכה	סוג תעריף
			31/05/22	01/05/22		פרטי חשבון עבור תאריכים:
1,336.49 ₪	45.49	2,937.98	256,477.33	253,539.35	פסגה	777
371.00 ₪	37.72	983.56	116,439.89	115,456.33	גבע	778
479.01 ₪	31.20	1,535.27	247,811.60	246,276.33	שפל	779

סה"כ לדייר:

שיא ביקוש	סה"כ	שפל	גבע	פסגה
11.54	5,456.82	1,535.27	983.56	2,937.98
	2,186.49 ₪	479.01 ₪	371.00 ₪	1,336.49 ₪

סה"כ צריכה

סה"כ לתשלום

214.45 ₪	תשלום קבוע	
18.34 ₪	תשלום עבור גודל חיבור בKVA (3x100)	
2,419.29 ₪	סה"כ לתשלום	לא כולל מע"מ

התפלגות חיוב בש"ח לפי תעו"ז

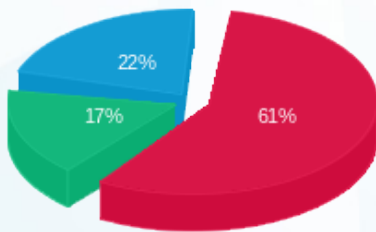

- פסגה (1,336.49 ₪) - 22%
- גבע (371.00 ₪) - 17%
- שפל (479.01 ₪) - 61%

הסטוריית צריכה בקוט"ש

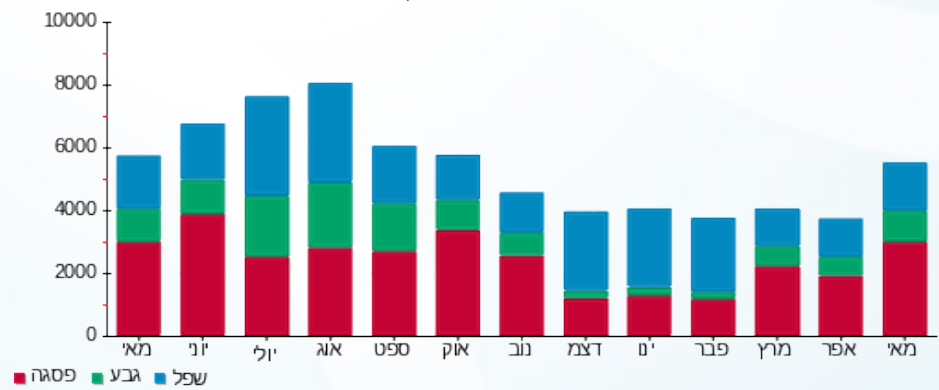



15/06/22 תאריך הפקה:
 31/05/22 תאריך קריאה נוכחית:
 01/05/22 תאריך קריאה קודמת:

שם דייר: ארומה
 שם אתר: מרכז מסחרי חדרה

לקוח/ה נכבד/ה, אנו מתכבדים להגיש את חישוב צריכת החשמל לתקופה 01/05/22 - 31/05/22:

ארומה - 2 - 81038215(3x160)

סוג תעריף	סוג צריכה	קריאה קודמת	קריאה נוכחית	סה"כ צריכה בקוט"ש	מחיר לקוט"ש בא"ג	סה"כ לתשלום
		01/05/22	31/05/22			
777	פסגה	657,960.80	668,023.20	10,062.40	45.49	4,577.39 ₪
778	גבע	352,891.00	357,058.60	4,167.60	37.72	1,572.02 ₪
779	שפל	671,683.60	677,645.20	5,961.60	31.20	1,860.02 ₪

סה"כ לדייר:

פסגה	גבע	שפל	סה"כ	שיא ביקוש
10,062.40	4,167.60	5,961.60	20,191.60	50.60
4,577.39 ₪	1,572.02 ₪	1,860.02 ₪	8,009.42 ₪	

סה"כ צריכה
 סה"כ לתשלום

214.45 ₪	תשלום קבוע	
29.35 ₪	תשלום עבור גודל חיבור בKVA (3x160)	
8,253.22 ₪	סה"כ לתשלום	לא כולל מע"מ

התפלגות חיוב בש"ח לפי תעו"ז

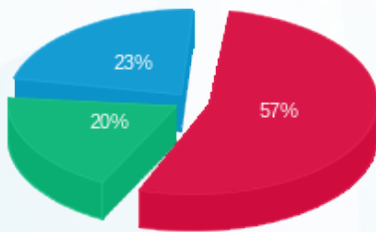

■ פסגה (4,577.39 ₪)
 ■ גבע (1,572.02 ₪)
 ■ שפל (1,860.02 ₪)

הסטוריית צריכה בקוט"ש

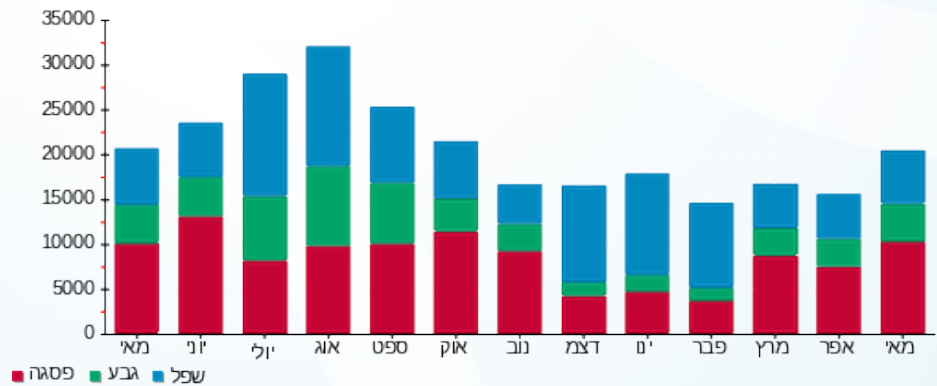



15/06/22

תאריך הפקה:

שם דייר: בליקר בייקרי

31/05/22

תאריך קריאה נוכחית:

שם אתר: מרכז מסחרי חדרה

01/05/22

תאריך קריאה קודמת:

לקוח/ה נכבד/ה, אנו מתכבדים להגיש את חישוב צריכת החשמל לתקופה 01/05/22 - 31/05/22:

בליקר בייקרי - 1 - 20004164(3x160)

סוג תעריף	סוג צריכה	קריאה קודמת	קריאה נוכחית	סה"כ צריכה בקוט"ש	מחיר לקוט"ש בא"ג	סה"כ לתשלום
		01/05/22	31/05/22			
777	פסגה	91,604.80	100,804.80	9,200.00	45.49	4,185.08 ₪
778	גבע	43,243.00	46,818.00	3,575.00	37.72	1,348.49 ₪
779	שפל	82,086.40	86,651.40	4,565.00	31.20	1,424.28 ₪

סה"כ לדייר:

פסגה	גבע	שפל	סה"כ	שיא ביקוש
9,200.00	3,575.00	4,565.00	17,340.00	71.11
4,185.08 ₪	1,348.49 ₪	1,424.28 ₪	6,957.85 ₪	

סה"כ צריכה

סה"כ לתשלום

214.45 ₪	תשלום קבוע	
29.35 ₪	תשלום עבור גודל חיבור בKVA (3x160)	
7,201.65 ₪	סה"כ לתשלום	לא כולל מע"מ

התפלגות חיוב בש"ח לפי תעו"ז

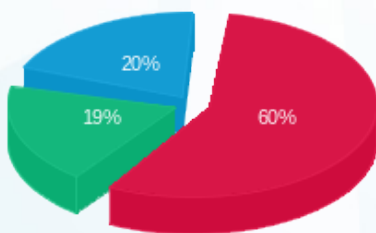

- פסגה (4,185.08 ₪) - 60%
- גבע (1,348.49 ₪) - 19%
- שפל (1,424.28 ₪) - 20%

הסטוריית צריכה בקוט"ש

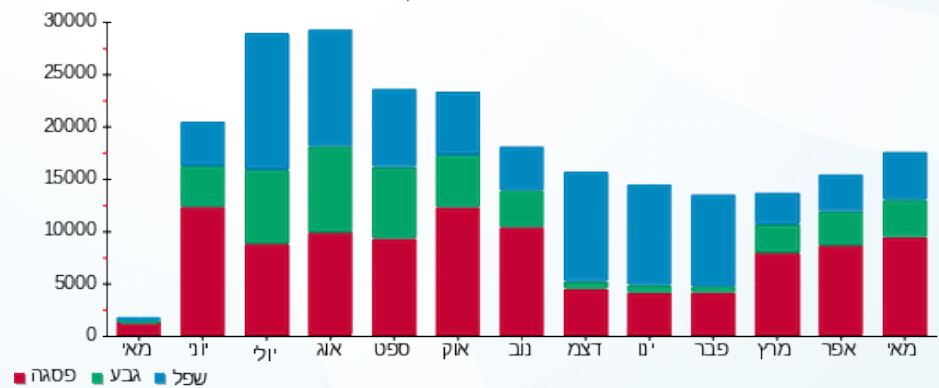



15/06/22

תאריך הפקה:

שם דייר: בנק מזרחי טפחות (כספומט)

31/05/22

תאריך קריאה נוכחית:

שם אתר: מרכז מסחרי חדרה

01/05/22

תאריך קריאה קודמת:

לקוח/ה נכבד/ה, אנו מתכבדים להגיש את חישוב צריכת החשמל לתקופה 01/05/22 - 31/05/22:

בנק מזרחי טפחות (כספומט) - 2 - 20004164 (3x25)

סוג תעריף	סוג צריכה	קריאה קודמת	קריאה נוכחית	סה"כ צריכה בקוט"ש	מחיר לקוט"ש בא"ג	סה"כ לתשלום
פרטי חשבון עבור תאריכים:						
777	פסגה	01/05/22	31/05/22	289.15	45.49	131.53 ₪
778	גבע	974.20	1,086.35	112.15	37.72	42.30 ₪
779	שפל	2,468.80	2,653.85	185.05	31.20	57.74 ₪

סה"כ לדייר:

פסגה	גבע	שפל	סה"כ	שיא ביקוש
289.15	112.15	185.05	586.35	1.53
131.53 ₪	42.30 ₪	57.74 ₪	231.57 ₪	

סה"כ צריכה

סה"כ לתשלום

214.45 ₪	תשלום קבוע	
4.59 ₪	תשלום עבור גודל חיבור בKVA (3x25)	
450.61 ₪	סה"כ לתשלום	לא כולל מע"מ

התפלגות חיוב בש"ח לפי תעו"ז

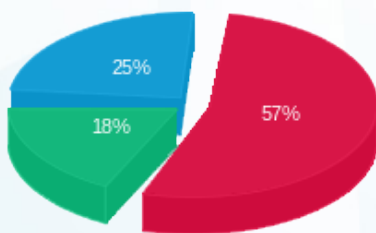

- פסגה (131.53 ₪)
- גבע (42.30 ₪)
- שפל (57.74 ₪)

הסטוריית צריכה בקוט"ש

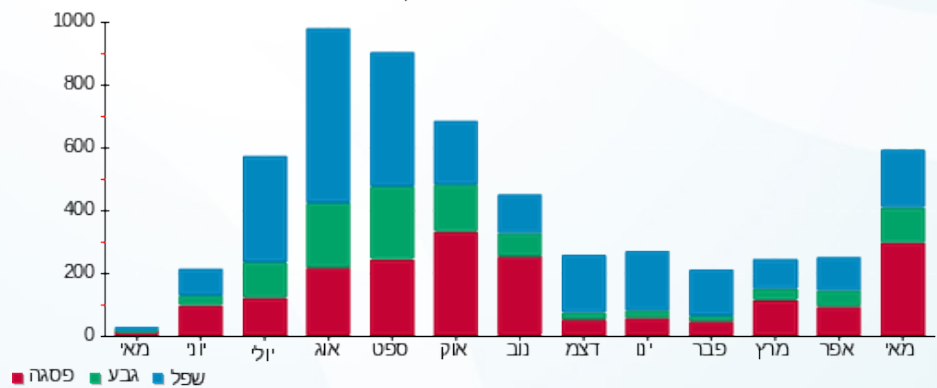



15/06/22

תאריך הפקדה:

שם דייר: ג'ינג'ר - חנות בריאות
שם אתר: מרכז מסחרי חדרה

31/05/22

תאריך קריאה נוכחית:

01/05/22

תאריך קריאה קודמת:

לקוח/ה נכבד/ה, אנו מתכבדים להגיש את חישוב צריכת החשמל לתקופה 01/05/22 - 31/05/22:

ג'ינג'ר - חנות בריאות - 8 - 81020401 (3x100)

סה"כ לתשלום	מחיר לקוט"ש בא"ג	סה"כ צריכה בקוט"ש	קריאה נוכחית	קריאה קודמת	סוג צריכה	סוג תעריף
			31/05/22	01/05/22		פרטי חשבון עבור תאריכים:
₪ 513.13	45.49	1,128.00	32,193.80	31,065.80	פסגה	777
₪ 191.81	37.72	508.50	14,911.80	14,403.30	גבע	778
₪ 325.29	31.20	1,042.60	36,856.20	35,813.60	שפל	779

סה"כ לדייר:

שיא ביקוש	סה"כ	שפל	גבע	פסגה
11.30	2,679.10	1,042.60	508.50	1,128.00
	₪ 1,030.22	₪ 325.29	₪ 191.81	₪ 513.13

סה"כ צריכה

סה"כ לתשלום

₪ 214.45	תשלום קבוע	
₪ 18.34	תשלום עבור גודל חיבור בKVA (3x100)	
₪ 1,263.02	סה"כ לתשלום	לא כולל מע"מ

התפלגות חיוב בש"ח לפי תעו"ז

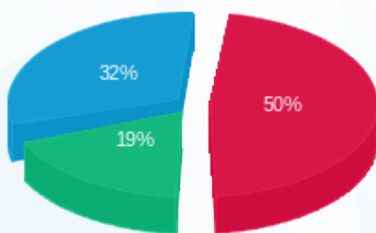

- פסגה (₪ 513.13)
- גבע (₪ 191.81)
- שפל (₪ 325.29)

הסטוריית צריכה בקוט"ש

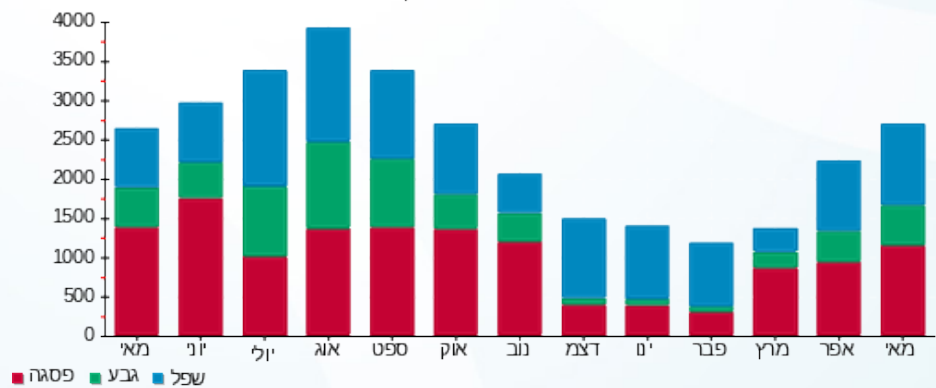



15/06/22

תאריך הפקדה:

שם דייר: גוט נייט סנטר

31/05/22

תאריך קריאה נוכחית:

שם אתר: מרכז מסחרי חדרה

01/05/22

תאריך קריאה קודמת:

לקוח/ה נכבד/ה, אנו מתכבדים להגיש את חישוב צריכת החשמל לתקופה 01/05/22 - 31/05/22:

גוט נייט סנטר - 2 - 81018565(3x160)

סוג תעריף	סוג צריכה	קריאה קודמת	קריאה נוכחית	סה"כ צריכה בקוט"ש	מחיר לקוט"ש בא"ג	סה"כ לתשלום
			31/05/22	01/05/22	פרטי חשבון עבור תאריכים:	
777	פסגה	494,544.89	498,066.71	3,521.82	45.49	1,602.08 ₪
778	גבע	160,909.58	161,476.25	566.67	37.72	213.75 ₪
779	שפל	145,556.91	145,715.07	158.16	31.20	49.35 ₪

סה"כ לדייר:

פסגה	גבע	שפל	סה"כ	שיא ביקוש
3,521.82	566.67	158.16	4,246.66	7.64
1,602.08 ₪	213.75 ₪	49.35 ₪	1,865.17 ₪	

סה"כ צריכה

סה"כ לתשלום

214.45 ₪	תשלום קבוע	
29.35 ₪	תשלום עבור גודל חיבור בKVA (3x160)	
2,108.97 ₪	סה"כ לתשלום	לא כולל מע"מ

התפלגות חיוב בש"ח לפי תעו"ז

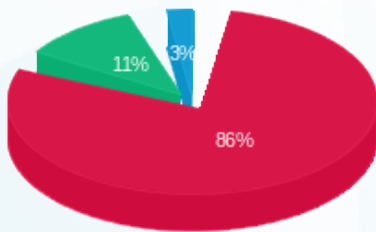

- פסגה (1,602.08 ₪)
- גבע (213.75 ₪)
- שפל (49.35 ₪)

הסטוריית צריכה בקוט"ש

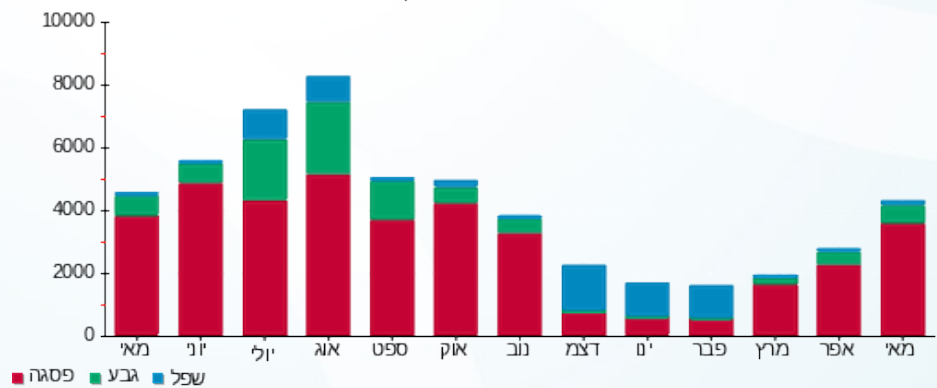



15/06/22

תאריך הפקה:

שם דייר: ד"ר גב

31/05/22

תאריך קריאה נוכחית:

שם אתר: מרכז מסחרי חדרה

01/05/22

תאריך קריאה קודמת:

לקוח/ה נכבד/ה, אנו מתכבדים להגיש את חישוב צריכת החשמל לתקופה 01/05/22 - 31/05/22:

ד"ר גב - 3 - 81020401 (3x100)

סוג תעריף	סוג צריכה	קריאה קודמת	קריאה נוכחית	סה"כ צריכה בקוט"ש	מחיר לקוט"ש בא"ג	סה"כ לתשלום
פרטי חשבון עבור תאריכים:						
777	פסגה	01/05/22	31/05/22	1,281.90	45.49	583.14 ₪
778	גבע	14,108.50	14,887.70	779.20	37.72	293.91 ₪
779	שפל	15,161.90	16,532.30	1,370.40	31.20	427.56 ₪

סה"כ לדייר:

פסגה	גבע	שפל	סה"כ	שיא ביקוש
1,281.90	779.20	1,370.40	3,431.50	14.10
₪ 583.14	₪ 293.91	₪ 427.56	₪ 1,304.62	

סה"כ צריכה

סה"כ לתשלום

214.45 ₪	תשלום קבוע	
18.34 ₪	תשלום עבור גודל חיבור בKVA (3x100)	
1,537.41 ₪	סה"כ לתשלום	לא כולל מע"מ

התפלגות חיוב בש"ח לפי תעו"ז

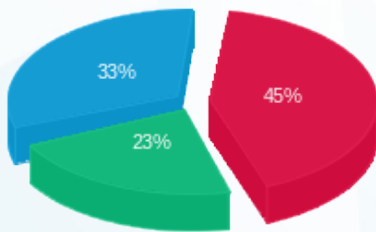

- פסגה (₪ 583.14) 45%
- גבע (₪ 293.91) 23%
- שפל (₪ 427.56) 33%

הסטוריית צריכה בקוט"ש

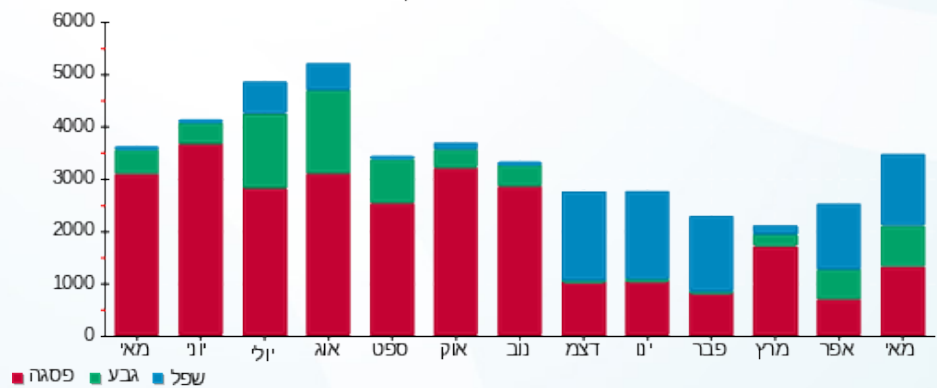



15/06/22

תאריך הפקדה:

שם דייר: הוט מובייל אנטנות

31/05/22

תאריך קריאה נוכחית:

שם אתר: מרכז מסחרי חדרה

01/05/22

תאריך קריאה קודמת:

לקוח/ה נכבד/ה, אנו מתכבדים להגיש את חישוב צריכת החשמל לתקופה 01/05/22 - 31/05/22:

הוט מובייל אנטנות - 3 - 81038215 (3x25)

סה"כ לתשלום	מחיר לקוט"ש בא"ג	סה"כ צריכה בקוט"ש	קריאה נוכחית	קריאה קודמת	סוג צריכה	סוג תעריף
			31/05/22	01/05/22		פרטי חשבון עבור תאריכים:
₪ 413.73	45.49	909.50	42,096.15	41,186.65	פסגה	777
₪ 154.71	37.72	410.15	22,903.55	22,493.40	גבע	778
₪ 281.52	31.20	902.30	68,068.75	67,166.45	שפל	779

סה"כ לדייר:

שיא ביקוש	סה"כ	שפל	גבע	פסגה
3.25	2,221.95	902.30	410.15	909.50
	₪ 849.96	₪ 281.52	₪ 154.71	₪ 413.73

סה"כ צריכה

סה"כ לתשלום

₪ 214.45	תשלום קבוע	
₪ 4.59	תשלום עבור גודל חיבור בKVA (3x25)	
₪ 1,068.99	סה"כ לתשלום	לא כולל מע"מ

התפלגות חיוב בש"ח לפי תעו"ז

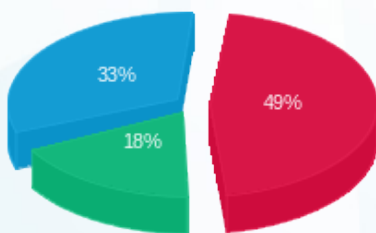

- פסגה (₪ 413.73) 18%
- גבע (₪ 154.71) 33%
- שפל (₪ 281.52) 49%

הסטוריית צריכה בקוט"ש

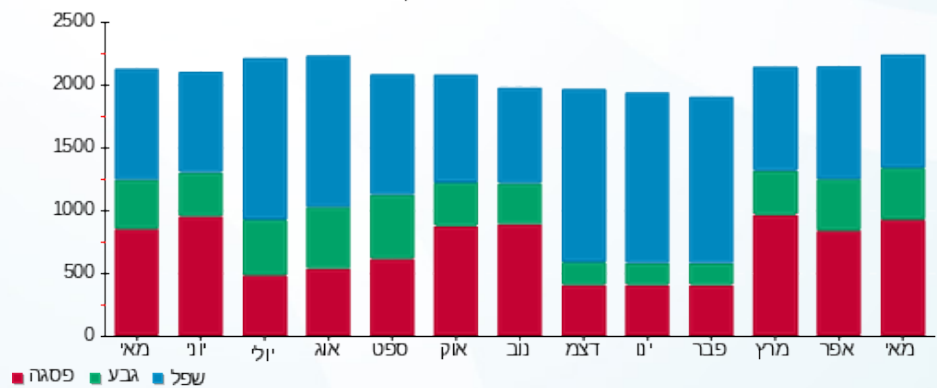



15/06/22

תאריך הפקדה:

שם דייר: הוט מובייל חנות
שם אתר: מרכז מסחרי חדרה

31/05/22

תאריך קריאה נוכחית:

01/05/22

תאריך קריאה קודמת:

לקוח/ה נכבד/ה, אנו מתכבדים להגיש את חישוב צריכת החשמל לתקופה 01/05/22 - 31/05/22:

הוט מובייל חנות - 2 - 20004162(3x100)

סוג תעריף	סוג צריכה	קריאה קודמת	קריאה נוכחית	סה"כ צריכה בקוט"ש	מחיר לקוט"ש בא"ג	סה"כ לתשלום
פרטי חשבון עבור תאריכים:						
777	פסגה	01/05/22	31/05/22	1,585.80	45.49	721.38 ₪
778	גבע	5,594.40	6,033.20	438.80	37.72	165.52 ₪
779	שפל	13,595.90	14,248.50	652.60	31.20	203.61 ₪

סה"כ לדיר:

פסגה	גבע	שפל	סה"כ	שיא ביקוש
1,585.80	438.80	652.60	2,677.20	11.48
721.38 ₪	165.52 ₪	203.61 ₪	1,090.51 ₪	

סה"כ צריכה

סה"כ לתשלום

214.45 ₪	תשלום קבוע	
18.34 ₪	תשלום עבור גודל חיבור בKVA (3x100)	
1,323.30 ₪	סה"כ לתשלום	לא כולל מע"מ

התפלגות חיוב בש"ח לפי תעו"ז

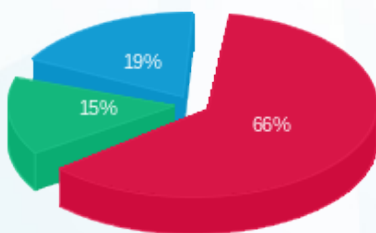

■ פסגה (721.38 ₪)
■ גבע (165.52 ₪)
■ שפל (203.61 ₪)

הסטוריית צריכה בקוט"ש

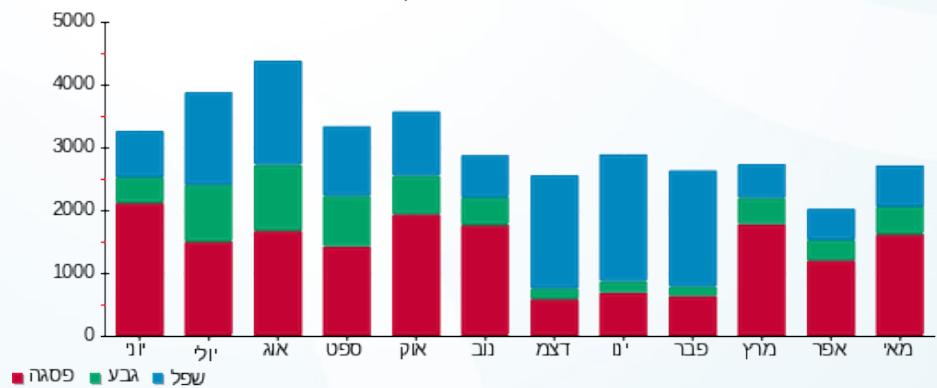



15/06/22

תאריך הפקה:

שם דייר: הרמוניה לבית
שם אתר: מרכז מסחרי חדרה

31/05/22

תאריך קריאה נוכחית:

01/05/22

תאריך קריאה קודמת:

לקוח/ה נכבד/ה, אנו מתכבדים להגיש את חישוב צריכת החשמל לתקופה 01/05/22 - 31/05/22:

הרמוניה לבית - 4 - 81018738(3x100)

סוג תעריף	סוג צריכה	קריאה קודמת	קריאה נוכחית	סה"כ צריכה בקוט"ש	מחיר לקוט"ש בא"ג	סה"כ לתשלום
פרטי חשבון עבור תאריכים:						
777	פסגה	01/05/22	31/05/22	1,888.60	45.49	859.12 ₪
778	גבע	237,551.40	237,979.20	427.80	37.72	161.37 ₪
779	שפל	239,190.80	239,251.00	60.20	31.20	18.78 ₪

סה"כ לדייר:

פסגה	גבע	שפל	סה"כ	שיא ביקוש
1,888.60	427.80	60.20	2,376.60	0.20
₪ 859.12	₪ 161.37	₪ 18.78	₪ 1,039.27	

סה"כ צריכה

סה"כ לתשלום

214.45 ₪	תשלום קבוע	
18.34 ₪	תשלום עבור גודל חיבור בKVA (3x100)	
1,272.07 ₪	סה"כ לתשלום	לא כולל מע"מ

התפלגות חיוב בש"ח לפי תע"ז

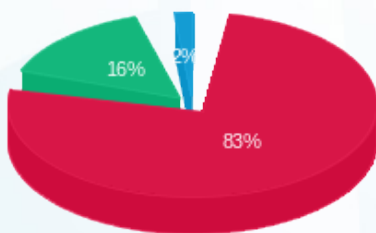

- פסגה (₪ 859.12)
- גבע (₪ 161.37)
- שפל (₪ 18.78)

הסטוריית צריכה בקוט"ש

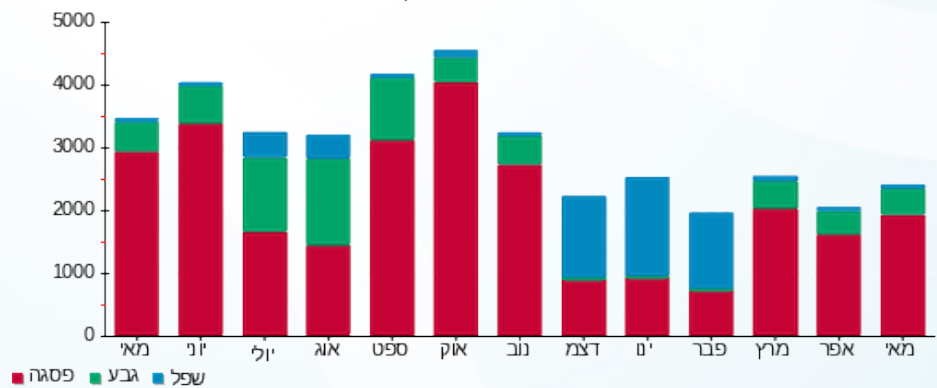



15/06/22 תאריך הפקה:
 31/05/22 תאריך קריאה נוכחית:
 01/05/22 תאריך קריאה קודמת:

שם דייר: ווק אין ציוד ומסחר בע"מ
 שם אתר: מרכז מסחרי חדרה

לקוח/ה נכבד/ה, אנו מתכבדים להגיש את חישוב צריכת החשמל לתקופה 01/05/22 - 31/05/22:

ווק אין ציוד ומסחר בע"מ - 5 - 81020401(3x100)

סה"כ לתשלום	מחיר לקוט"ש בא"ג	סה"כ צריכה בקוט"ש	קריאה נוכחית	קריאה קודמת	סוג צריכה	סוג תעריף
			31/05/22	01/05/22		פרטי חשבון עבור תאריכים:
₪ 486.38	45.49	1,069.20	37,233.70	36,164.50	פסגה	777
₪ 264.72	37.72	701.80	11,251.60	10,549.80	גבע	778
₪ 451.81	31.20	1,448.10	15,389.60	13,941.50	שפל	779

סה"כ לדיר:

שיא ביקוש	סה"כ	שפל	גבע	פסגה
12.90	3,219.10	1,448.10	701.80	1,069.20
	₪ 1,202.91	₪ 451.81	₪ 264.72	₪ 486.38

סה"כ צריכה
 סה"כ לתשלום

₪ 214.45	תשלום קבוע	
₪ 18.34	תשלום עבור גודל חיבור בKVA (3x100)	
₪ 1,435.70	סה"כ לתשלום	לא כולל מע"מ

התפלגות חיוב בש"ח לפי תעו"ז

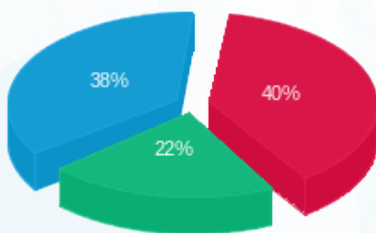

פסגה (₪ 486.38) ■
 גבע (₪ 264.72) ■
 שפל (₪ 451.81) ■

הסטוריית צריכה בקוט"ש

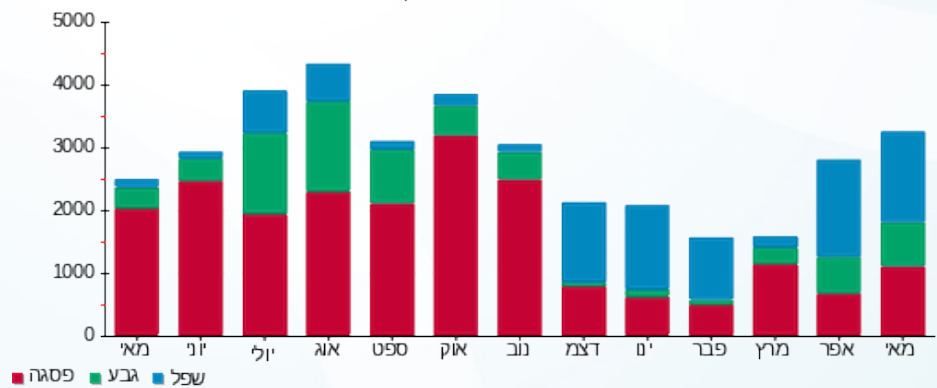



15/06/22

תאריך הפקדה:

31/05/22

תאריך קריאה נוכחית:

01/05/22

תאריך קריאה קודמת:

שם דייר: זויה אופנה
שם אתר: מרכז מסחרי חדרה

לקוח/ה נכבד/ה, אנו מתכבדים להגיש את חישוב צריכת החשמל לתקופה 01/05/22 - 31/05/22:

זויה אופנה - 6 - 81018738(3x160)

סוג תעריף	סוג צריכה	קריאה קודמת	קריאה נוכחית	סה"כ צריכה בקוט"ש	מחיר לקוט"ש בא"ג	סה"כ לתשלום
			31/05/22	01/05/22	פרטי חשבון עבור תאריכים:	
777	פסגה	904,868.80	913,949.60	9,080.80	45.49	4,130.86 ₪
778	גבע	402,238.20	405,023.20	2,785.00	37.72	1,050.50 ₪
779	שפל	514,625.40	515,406.60	781.20	31.20	243.73 ₪

סה"כ לדייר:

פסגה	גבע	שפל	סה"כ	שיא ביקוש
9,080.80	2,785.00	781.20	12,647.00	43.60
4,130.86 ₪	1,050.50 ₪	243.73 ₪	5,425.09 ₪	

סה"כ צריכה

סה"כ לתשלום

214.45 ₪	תשלום קבוע	
29.35 ₪	תשלום עבור גודל חיבור בKVA (3x160)	
5,668.89 ₪	סה"כ לתשלום	לא כולל מע"מ

התפלגות חיוב בש"ח לפי תעו"ז

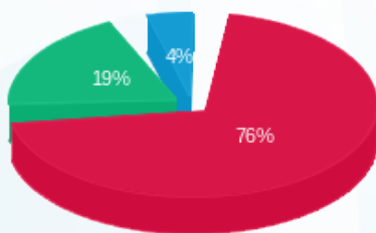

- פסגה (4,130.86 ₪) 76%
- גבע (1,050.50 ₪) 19%
- שפל (243.73 ₪) 4%

הסטוריית צריכה בקוט"ש

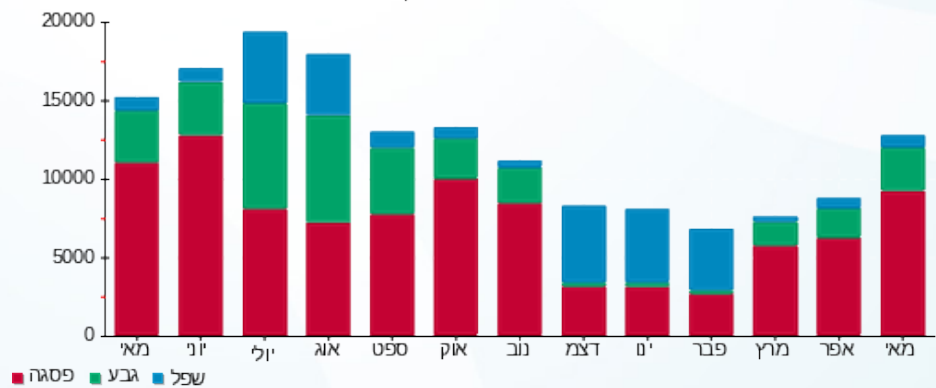



15/06/22 תאריך הפקדה:
 31/05/22 תאריך קריאה נוכחית:
 01/05/22 תאריך קריאה קודמת:

שם דייר: זר פור יו
 שם אתר: מרכז מסחרי חדרה

לקוח/ה נכבד/ה, אנו מתכבדים להגיש את חישוב צריכת החשמל לתקופה 01/05/22 - 31/05/22:

זר פור יו - 2 - 81018430 (3x100)

סוג תעריף	סוג צריכה	קריאה קודמת	קריאה נוכחית	סה"כ צריכה בקוט"ש	מחיר לקוט"ש בא"ג	סה"כ לתשלום
פרטי חשבון עבור תאריכים:						
		01/05/22	31/05/22			
777	פסגה	138,845.41	140,824.82	1,979.41	45.49	900.43 ₪
778	גבע	53,419.52	54,009.03	589.51	37.72	222.36 ₪
779	שפל	83,875.16	84,726.65	851.49	31.20	265.66 ₪

סה"כ לדיר:

פסגה	גבע	שפל	סה"כ	שיא ביקוש
1,979.41	589.51	851.49	3,420.41	9.26
900.43 ₪	222.36 ₪	265.66 ₪	1,388.46 ₪	

סה"כ צריכה

סה"כ לתשלום

214.45 ₪	תשלום קבוע	
18.34 ₪	תשלום עבור גודל חיבור בKVA (3x100)	
1,621.25 ₪	סה"כ לתשלום	לא כולל מע"מ

התפלגות חיוב בש"ח לפי תע"ז

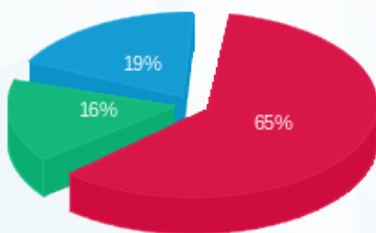

■ פסגה (900.43 ₪)
 ■ גבע (222.36 ₪)
 ■ שפל (265.66 ₪)

הסטוריית צריכה בקוט"ש

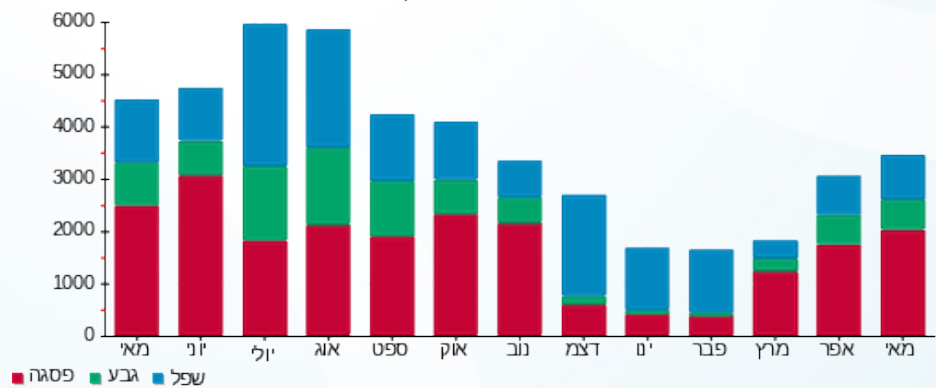



15/06/22

תאריך הפקדה:

שם דייר: זר פור יו מחסן
שם אתר: מרכז מסחרי חדרה

31/05/22

תאריך קריאה נוכחית:

01/05/22

תאריך קריאה קודמת:

לקוח/ה נכבד/ה, אנו מתכבדים להגיש את חישוב צריכת החשמל לתקופה 01/05/22 - 31/05/22:

זר פור יו מחסן - 3 - 81018738(3x100)

סוג תעריף	סוג צריכה	קריאה קודמת	קריאה נוכחית	סה"כ צריכה בקוט"ש	מחיר לקוט"ש בא"ג	סה"כ לתשלום
פרטי חשבון עבור תאריכים:						
777	פסגה	01/05/22	31/05/22	928.80	45.49	422.51 ₪
778	גבע	140,571.40	140,955.20	383.80	37.72	144.77 ₪
779	שפל	156,434.40	157,213.60	779.20	31.20	243.11 ₪

סה"כ לדייר:

פסגה	גבע	שפל	סה"כ	שיא ביקוש
928.80	383.80	779.20	2,091.80	6.60
422.51 ₪	144.77 ₪	243.11 ₪	810.39 ₪	

סה"כ צריכה

סה"כ לתשלום

214.45 ₪	תשלום קבוע	
18.34 ₪	תשלום עבור גודל חיבור בKVA (3x100)	
1,043.18 ₪	סה"כ לתשלום	לא כולל מע"מ

התפלגות חיוב בש"ח לפי תעו"ז

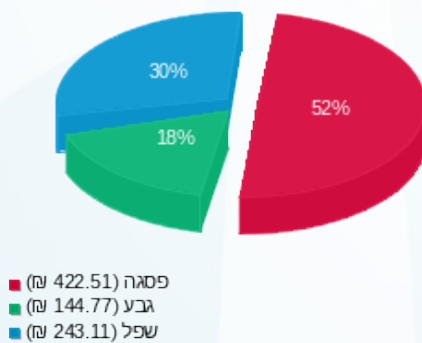

הסטוריית צריכה בקוט"ש

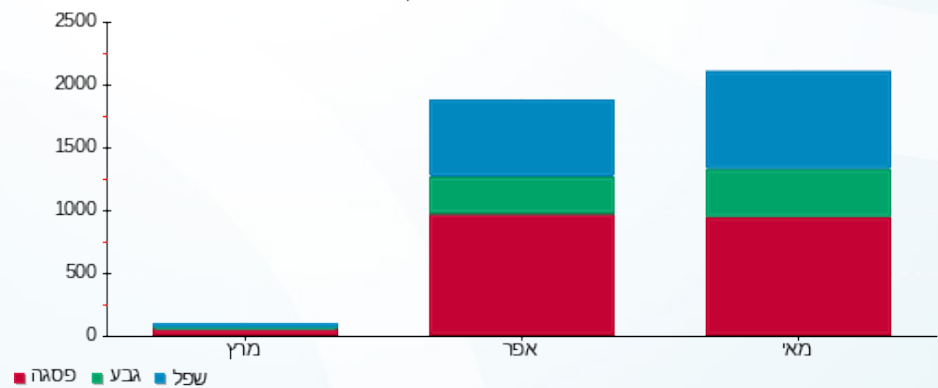



15/06/22

תאריך הפקדה:

שם דייר: חאן בר

31/05/22

תאריך קריאה נוכחית:

שם אתר: מרכז מסחרי חדרה

01/05/22

תאריך קריאה קודמת:

לקוח/ה נכבד/ה, אנו מתכבדים להגיש את חישוב צריכת החשמל לתקופה 01/05/22 - 31/05/22:

חאן בר - 8 - (3x100)81018738

סוג תעריף	סוג צריכה	קריאה קודמת	קריאה נוכחית	סה"כ צריכה בקוט"ש	מחיר לקוט"ש בא"ג	סה"כ לתשלום
פרטי חשבון עבור תאריכים:						
777	פסגה	01/05/22	31/05/22	675.80	45.49	307.42 ₪
778	גבע	58,276.40	59,013.20	736.80	37.72	277.92 ₪
779	שפל	180,517.60	182,537.90	2,020.30	31.20	630.33 ₪

סה"כ לדיר:

פסגה	גבע	שפל	סה"כ	שיא ביקוש
675.80	736.80	2,020.30	3,432.90	29.70
307.42 ₪	277.92 ₪	630.33 ₪	1,215.68 ₪	

סה"כ צריכה

סה"כ לתשלום

214.45 ₪	תשלום קבוע	
18.34 ₪	תשלום עבור גודל חיבור בKVA (3x100)	
1,448.47 ₪	סה"כ לתשלום	לא כולל מע"מ

התפלגות חיוב בש"ח לפי תעו"ז

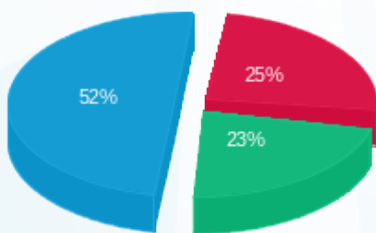

- פסגה (307.42 ₪)
- גבע (277.92 ₪)
- שפל (630.33 ₪)

הסטוריית צריכה בקוט"ש

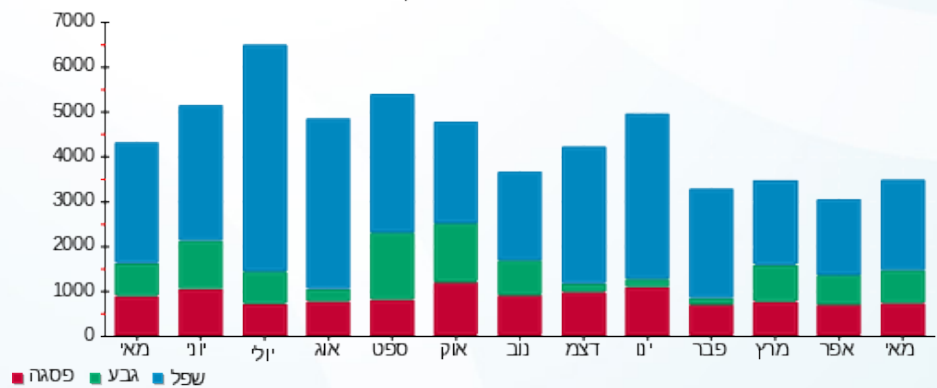

- פסגה
- גבע
- שפל





15/06/22

תאריך הפקה:

שם דייר: חנות גלילת שטראוס (סטניסלב קנשצ'נקו)

31/05/22

תאריך קריאה נוכחית:

שם אתר: מרכז מסחרי חדרה

01/05/22

תאריך קריאה קודמת:

לקוח/ה נכבד/ה, אנו מתכבדים להגיש את חישוב צריכת החשמל לתקופה 01/05/22 - 31/05/22:

חנות גלילת שטראוס (סטניסלב קנשצ'נקו) - 6 - (3x100)81018430

סוג תעריף	סוג צריכה	קריאה קודמת	קריאה נוכחית	סה"כ צריכה בקוט"ש	מחיר לקוט"ש בא"ג	סה"כ לתשלום
פרטי חשבון עבור תאריכים:						
777	פסגה	01/05/22	31/05/22	2,902.96	45.49	1,320.56 ₪
778	גבע	54,755.29	55,794.54	1,039.26	37.72	392.01 ₪
779	שפל	66,875.60	68,596.47	1,720.87	31.20	536.91 ₪

סה"כ לדייר:

פסגה	גבע	שפל	סה"כ	שיא ביקוש
2,902.96	1,039.26	1,720.87	5,663.09	8.12
1,320.56 ₪	392.01 ₪	536.91 ₪	2,249.48 ₪	

סה"כ צריכה

סה"כ לתשלום

214.45 ₪	תשלום קבוע	
18.34 ₪	תשלום עבור גודל חיבור בKVA (3x100)	
2,482.27 ₪	סה"כ לתשלום	לא כולל מע"מ

התפלגות חיוב בש"ח לפי תע"ז

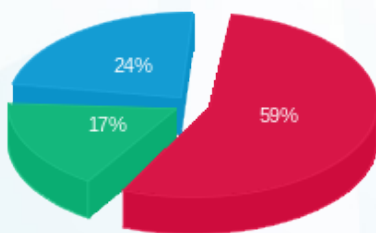

פסגה (1,320.56 ₪)
גבע (392.01 ₪)
שפל (536.91 ₪)

הסטוריית צריכה בקוט"ש

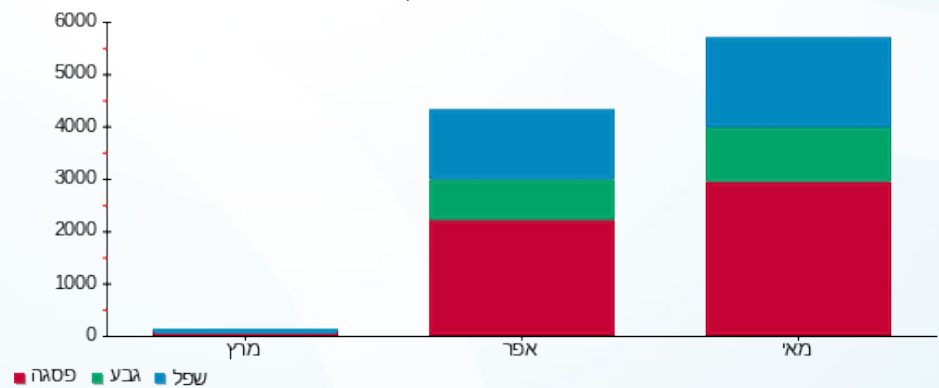



15/06/22

תאריך הפקה:

31/05/22

תאריך קריאה נוכחית:

01/05/22

תאריך קריאה קודמת:

שם דייר: טרקלין חשמל
שם אתר: מרכז מסחרי חדרה

לקוח/ה נכבד/ה, אנו מתכבדים להגיש את חישוב צריכת החשמל לתקופה 01/05/22 - 31/05/22:

טרקלין חשמל - 3 - 81018565 (3x100)

סוג תעריף	סוג צריכה	קריאה קודמת	קריאה נוכחית	סה"כ צריכה בקוט"ש	מחיר לקוט"ש בא"ג	סה"כ לתשלום
פרטי חשבון עבור תאריכים:						
777	פסגה	01/05/22	31/05/22	485,904.22	45.49	1,671.64 ₪
778	גבע	166,162.62	167,073.60	910.97	37.72	343.62 ₪
779	שפל	226,707.91	227,897.48	1,189.57	31.20	371.14 ₪

סה"כ לדייר:

פסגה	גבע	שפל	סה"כ	שיא ביקוש
3,674.75	910.97	1,189.57	5,775.29	6.92
1,671.64 ₪	343.62 ₪	371.14 ₪	2,386.41 ₪	

סה"כ צריכה

סה"כ לתשלום

214.45 ₪	תשלום קבוע	
18.34 ₪	תשלום עבור גודל חיבור בKVA (3x100)	
2,619.20 ₪	סה"כ לתשלום	לא כולל מע"מ

התפלגות חיוב בש"ח לפי תעו"ז

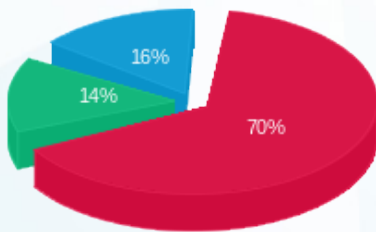

פסגה (1,671.64 ₪) - 70%
גבע (343.62 ₪) - 14%
שפל (371.14 ₪) - 16%

הסטוריית צריכה בקוט"ש

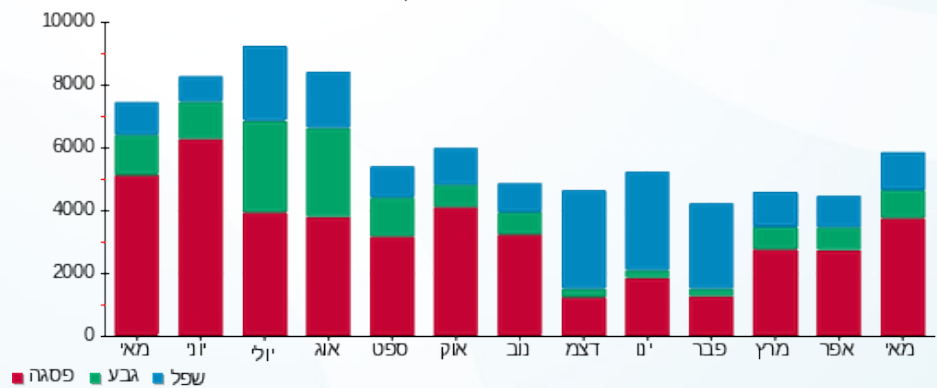



15/06/22

תאריך הפקדה:

שם דייר: יוחננוף

31/05/22

תאריך קריאה נוכחית:

שם אתר: מרכז מסחרי חדרה

01/05/22

תאריך קריאה קודמת:

לקוח/ה נכבד/ה, אנו מתכבדים להגיש את חישוב צריכת החשמל לתקופה 01/05/22 - 31/05/22:

יוחננוף - 1 - 81018430(3x1250)

סה"כ לתשלום	מחיר לקוט"ש בא"ג	סה"כ צריכה בקוט"ש	קריאה נוכחית	קריאה קודמת	סוג צריכה	סוג תעריף
			31/05/22	01/05/22		פרטי חשבון עבור תאריכים:
25,959.08 ₪	45.49	57,065.47	6,379,734.50	6,322,669.03	פסגה	777
8,680.98 ₪	37.72	23,014.25	3,219,621.33	3,196,607.08	גבע	778
11,547.21 ₪	31.20	37,010.30	7,645,249.65	7,608,239.35	שפל	779

סה"כ לדיר:

שיא ביקוש	סה"כ	שפל	גבע	פסגה
282.00	117,090.03	37,010.30	23,014.25	57,065.47
	46,187.27 ₪	11,547.21 ₪	8,680.98 ₪	25,959.08 ₪

סה"כ צריכה

סה"כ לתשלום

214.45 ₪	תשלום קבוע	
229.28 ₪	תשלום עבור גודל חיבור בKVA (3x1250)	
46,631.01 ₪	סה"כ לתשלום	לא כולל מע"מ

התפלגות חיוב בש"ח לפי תעו"ז

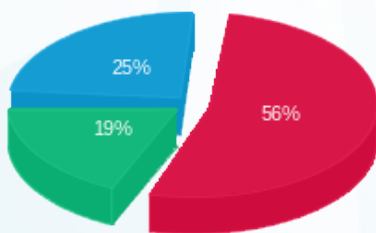

- פסגה (25,959.08 ₪) 19%
- גבע (8,680.98 ₪) 56%
- שפל (11,547.21 ₪) 25%

הסטוריית צריכה בקוט"ש

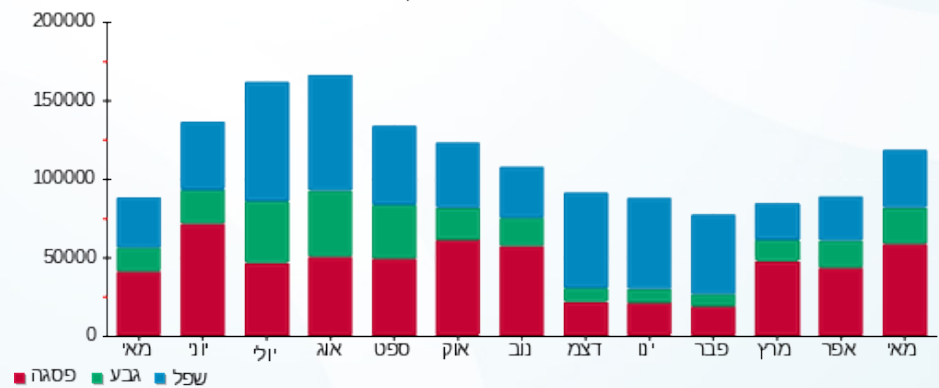



15/06/22

תאריך הפקה:

שם דייר: יריד אפרודיטה
שם אתר: מרכז מסחרי חדרה

31/05/22

תאריך קריאה נוכחית:

01/05/22

תאריך קריאה קודמת:

לקוח/ה נכבד/ה, אנו מתכבדים להגיש את חישוב צריכת החשמל לתקופה 01/05/22 - 31/05/22:

יריד אפרודיטה - 2 - (3x160)81020401

סוג תעריף	סוג צריכה	קריאה קודמת	קריאה נוכחית	סה"כ צריכה בקוט"ש	מחיר לקוט"ש בא"ג	סה"כ לתשלום
			31/05/22	01/05/22	פרטי חשבון עבור תאריכים:	
777	פסגה	112,123.80	115,928.20	3,804.40	45.49	1,730.62 ₪
778	גבע	43,475.40	45,359.00	1,883.60	37.72	710.49 ₪
779	שפל	41,592.00	44,902.80	3,310.80	31.20	1,032.97 ₪

סה"כ לדייר:

פסגה	גבע	שפל	סה"כ	שיא ביקוש
3,804.40	1,883.60	3,310.80	8,998.80	44.20
1,730.62 ₪	710.49 ₪	1,032.97 ₪	3,474.09 ₪	

סה"כ צריכה
סה"כ לתשלום

214.45 ₪	תשלום קבוע	
29.35 ₪	תשלום עבור גודל חיבור בKVA (3x160)	
3,717.88 ₪	סה"כ לתשלום	לא כולל מע"מ

התפלגות חיוב בש"ח לפי תעו"ז

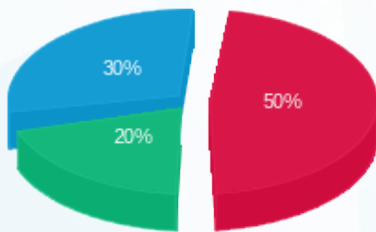

■ פסגה (1,730.62 ₪)
■ גבע (710.49 ₪)
■ שפל (1,032.97 ₪)

הסטוריית צריכה בקוט"ש

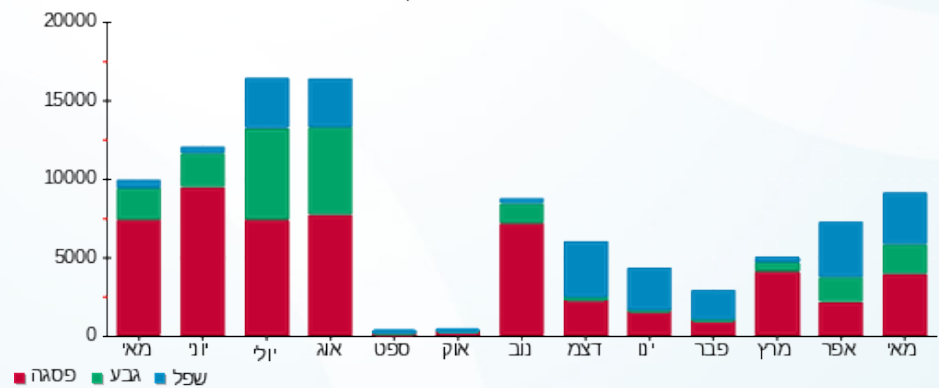



15/06/22

תאריך הפקדה:

שם דייר: כיסא בגינה
שם אתר: מרכז מסחרי חדרה

31/05/22

תאריך קריאה נוכחית:

01/05/22

תאריך קריאה קודמת:

לקוח/ה נכבד/ה, אנו מתכבדים להגיש את חישוב צריכת החשמל לתקופה 01/05/22 - 31/05/22:

כיסא בגינה - 1 - 81038215 (3x100)

סוג תעריף	סוג צריכה	קריאה קודמת	קריאה נוכחית	סה"כ צריכה בקוט"ש	מחיר לקוט"ש בא"ג	סה"כ לתשלום
		01/05/22	31/05/22	פרטי חשבון עבור תאריכים:		
777	פסגה	170,341.40	172,835.10	2,493.70	45.49	1,134.38 ₪
778	גבע	48,515.60	48,870.20	354.60	37.72	133.76 ₪
779	שפל	42,132.00	42,242.60	110.60	31.20	34.51 ₪

סה"כ לדייר:

פסגה	גבע	שפל	סה"כ	שיא ביקוש
2,493.70	354.60	110.60	2,958.90	0.60
1,134.38 ₪	133.76 ₪	34.51 ₪	1,302.65 ₪	

סה"כ צריכה

סה"כ לתשלום

214.45 ₪	תשלום קבוע	
18.34 ₪	תשלום עבור גודל חיבור בKVA (3x100)	
1,535.44 ₪	סה"כ לתשלום	לא כולל מע"מ

התפלגות חיוב בש"ח לפי תע"ז

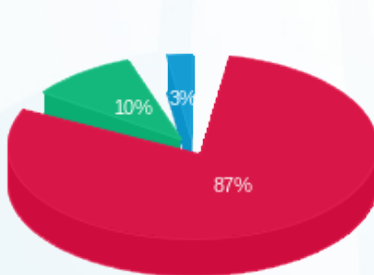

- פסגה (1,134.38 ₪) 87%
- גבע (133.76 ₪) 10%
- שפל (34.51 ₪) 3%

הסטוריית צריכה בקוט"ש

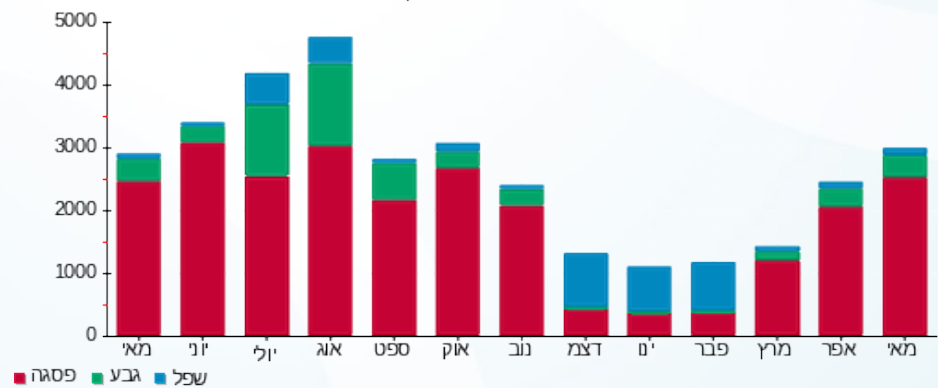



15/06/22

תאריך הפקדה:

שם דייר: כיתן

31/05/22

תאריך קריאה נוכחית:

שם אתר: מרכז מסחרי חדרה

01/05/22

תאריך קריאה קודמת:

לקוח/ה נכבד/ה, אנו מתכבדים להגיש את חישוב צריכת החשמל לתקופה 01/05/22 - 31/05/22:

כיתן - 3 - 81018430 (3x100)

סה"כ לתשלום	מחיר לקוט"ש בא"ג	סה"כ צריכה בקוט"ש	קריאה נוכחית	קריאה קודמת	סוג צריכה	סוג תעריף
			31/05/22	01/05/22		פרטי חשבון עבור תאריכים:
287.75 ₪	45.49	632.55	87,189.23	86,556.68	פסגה	777
60.28 ₪	37.72	159.80	28,427.31	28,267.51	גבע	778
28.65 ₪	31.20	91.82	36,639.54	36,547.72	שפל	779

סה"כ לדייר:

שיא ביקוש	סה"כ	שפל	גבע	פסגה
1.35	884.18	91.82	159.80	632.55
	376.67 ₪	28.65 ₪	60.28 ₪	287.75 ₪

סה"כ צריכה

סה"כ לתשלום

214.45 ₪	תשלום קבוע	
18.34 ₪	תשלום עבור גודל חיבור בKVA (3x100)	
609.47 ₪	סה"כ לתשלום	לא כולל מע"מ

התפלגות חיוב בש"ח לפי תעו"ז

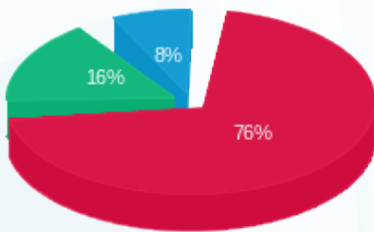

- פסגה (287.75 ₪) - 76%
- גבע (60.28 ₪) - 16%
- שפל (28.65 ₪) - 8%

הסטוריית צריכה בקוט"ש

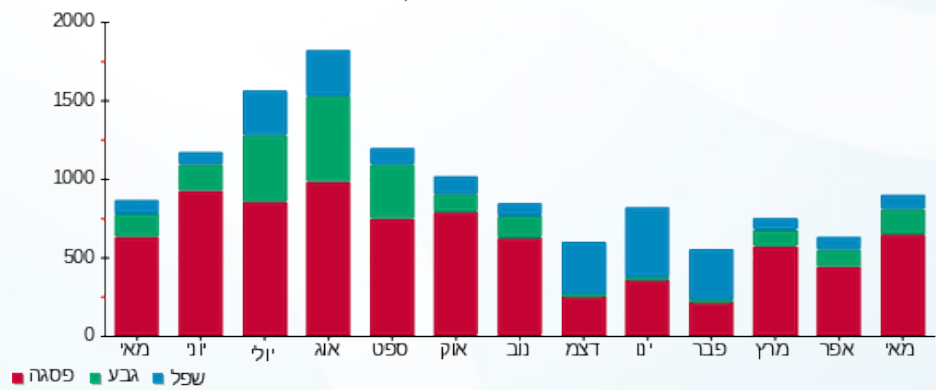



15/06/22 תאריך הפקדה:
 31/05/22 תאריך קריאה נוכחית:
 01/05/22 תאריך קריאה קודמת:

שם דייר: לוח מא בניין B
 שם אתר: מרכז מסחרי חדרה

לקוח/ה נכבד/ה, אנו מתכבדים להגיש את חישוב צריכת החשמל לתקופה 01/05/22 - 31/05/22:

לוח מא בניין 1 - 17313450 (3x630) - B

סוג תעריף	סוג צריכה	קריאה קודמת	קריאה נוכחית	סה"כ צריכה בקוט"ש	מחיר לקוט"ש בא"ג	סה"כ לתשלום
		01/05/22	31/05/22			
777	פסגה	171,216.70	189,347.10	18,130.40	45.49	8,247.52 ₪
778	גבע	94,039.20	104,107.70	10,068.50	37.72	3,797.84 ₪
779	שפל	215,487.20	227,648.80	12,161.60	31.20	3,794.42 ₪

סה"כ לדייר:

פסגה	גבע	שפל	סה"כ	שיא ביקוש
18,130.40	10,068.50	12,161.60	40,360.50	332.46
8,247.52 ₪	3,797.84 ₪	3,794.42 ₪	15,839.78 ₪	

סה"כ צריכה
 סה"כ לתשלום

214.45 ₪	תשלום קבוע	
115.56 ₪	תשלום עבור גודל חיבור בKVA (3x630)	
16,169.79 ₪	סה"כ לתשלום	לא כולל מע"מ

התפלגות חיוב בש"ח לפי תעו"ז

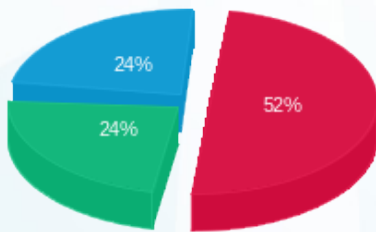

■ פסגה (8,247.52 ₪)
 ■ גבע (3,797.84 ₪)
 ■ שפל (3,794.42 ₪)

הסטוריית צריכה בקוט"ש

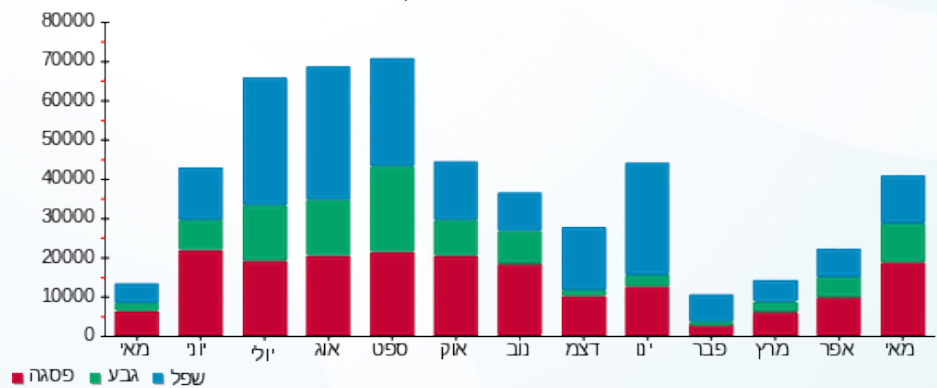



15/06/22

תאריך הפקדה:

שם דייר: מוצעים

31/05/22

תאריך קריאה נוכחית:

שם אתר: מרכז מסחרי חדרה

01/05/22

תאריך קריאה קודמת:

לקוח/ה נכבד/ה, אנו מתכבדים להגיש את חישוב צריכת החשמל לתקופה 01/05/22 - 31/05/22:

מוצעים - 7 - 81038215 (3x200)

סוג תעריף	סוג צריכה	קריאה קודמת	קריאה נוכחית	סה"כ צריכה בקוט"ש	מחיר לקוט"ש בא"ג	סה"כ לתשלום
פרטי חשבון עבור תאריכים:						
777	פסגה	01/05/22	31/05/22	4,929.20	45.49	2,242.29 ₪
778	גבע	47,500.20	48,606.40	1,106.20	37.72	417.26 ₪
779	שפל	77,972.00	79,387.60	1,415.60	31.20	441.67 ₪

סה"כ לדייר:

פסגה	גבע	שפל	סה"כ	שיא ביקוש
4,929.20	1,106.20	1,415.60	7,451.00	14.00
2,242.29 ₪	417.26 ₪	441.67 ₪	3,101.22 ₪	

סה"כ צריכה

סה"כ לתשלום

214.45 ₪	תשלום קבוע	
36.69 ₪	תשלום עבור גודל חיבור בKVA (3x200)	
3,352.35 ₪	סה"כ לתשלום	לא כולל מע"מ

התפלגות חיוב בש"ח לפי תעו"ז

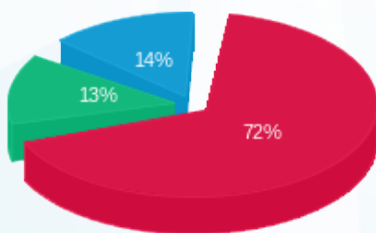

- פסגה (2,242.29 ₪)
- גבע (417.26 ₪)
- שפל (441.67 ₪)

הסטוריית צריכה בקוט"ש

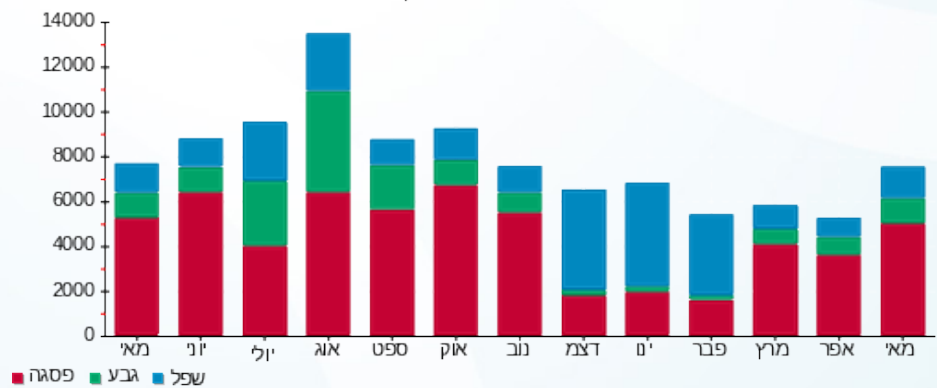

15/06/22 תאריך הפקה:
 31/05/22 תאריך קריאה נוכחית:
 01/05/22 תאריך קריאה קודמת:

שם דייר: מורדכיב שושנה
 שם אתר: מרכז מסחרי חדרה

לקוח/ה נכבד/ה, אנו מתכבדים להגיש את חישוב צריכת החשמל לתקופה 01/05/22 - 31/05/22:

מורדכיב שושנה - 5 - (3x100)81018738

סוג תעריף	סוג צריכה	קריאה קודמת	קריאה נוכחית	סה"כ צריכה בקוט"ש	מחיר לקוט"ש בא"ג	סה"כ לתשלום
פרטי חשבון עבור תאריכים:						
777	פסגה	01/05/22	31/05/22	2,822.00	45.49	1,283.73 ₪
778	גבע	137,438.40	138,618.90	1,180.50	37.72	445.28 ₪
779	שפל	308,410.60	310,419.40	2,008.80	31.20	626.75 ₪

סה"כ לדייר:

פסגה	גבע	שפל	סה"כ	שיא ביקוש
2,822.00	1,180.50	2,008.80	6,011.30	15.00
1,283.73 ₪	445.28 ₪	626.75 ₪	2,355.76 ₪	

סה"כ צריכה
 סה"כ לתשלום

214.45 ₪	תשלום קבוע	
18.34 ₪	תשלום עבור גודל חיבור בKVA (3x100)	
2,588.55 ₪	סה"כ לתשלום	לא כולל מע"מ

התפלגות חיוב בש"ח לפי תעו"ז

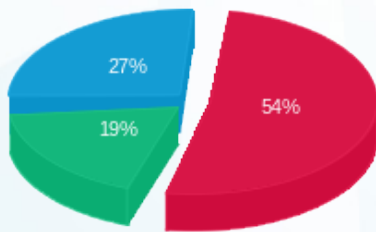

■ פסגה (1,283.73 ₪)
 ■ גבע (445.28 ₪)
 ■ שפל (626.75 ₪)

הסטוריית צריכה בקוט"ש

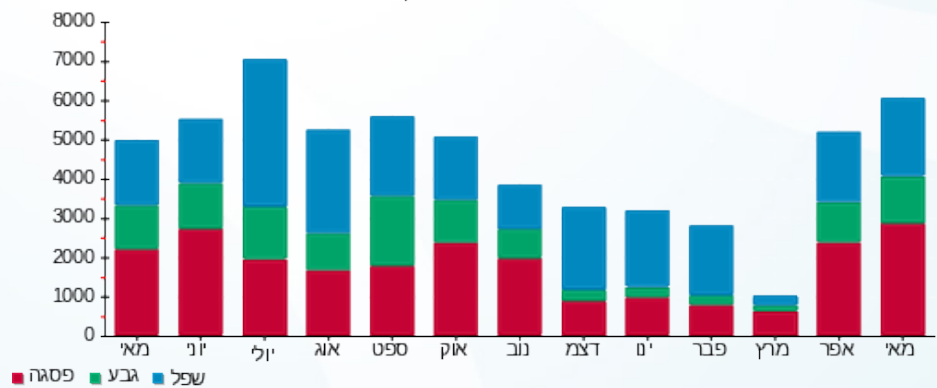



15/06/22

תאריך הפקדה:

שם דייר: מלך האריות
שם אתר: מרכז מסחרי חדרה

31/05/22

תאריך קריאה נוכחית:

01/05/22

תאריך קריאה קודמת:

לקוח/ה נכבד/ה, אנו מתכבדים להגיש את חישוב צריכת החשמל לתקופה 01/05/22 - 31/05/22:

מלך האריות - 5 - 81018430 (3x100)

סוג תעריף	סוג צריכה	קריאה קודמת	קריאה נוכחית	סה"כ צריכה בקוט"ש	מחיר לקוט"ש בא"ג	סה"כ לתשלום
פרטי חשבון עבור תאריכים:						
777	פסגה	01/05/22	31/05/22	364.05	45.49	165.61 ₪
778	גבע	24,992.46	25,069.47	77.01	37.72	29.05 ₪
779	שפל	33,513.02	33,541.87	28.85	31.20	9.00 ₪

סה"כ לדייר:

פסגה	גבע	שפל	סה"כ	שיא ביקוש
364.05	77.01	28.85	469.91	0.47
165.61 ₪	29.05 ₪	9.00 ₪	203.65 ₪	

סה"כ צריכה

סה"כ לתשלום

214.45 ₪	תשלום קבוע	
18.34 ₪	תשלום עבור גודל חיבור בKVA (3x100)	
436.45 ₪	סה"כ לתשלום	לא כולל מע"מ

התפלגות חיוב בש"ח לפי תע"ז

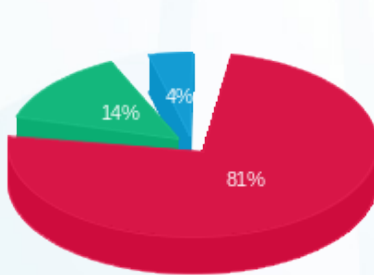

- פסגה (165.61 ₪) 81%
- גבע (29.05 ₪) 14%
- שפל (9.00 ₪) 4%

הסטוריית צריכה בקוט"ש

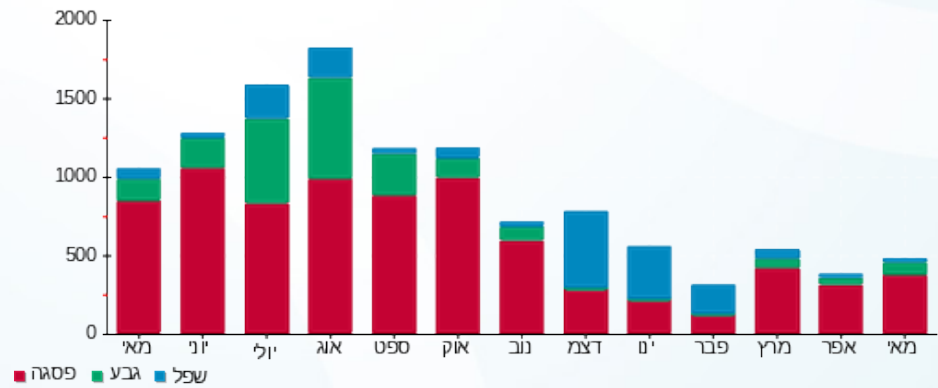



15/06/22 תאריך הפקה:
 31/05/22 תאריך קריאה נוכחית:
 01/05/22 תאריך קריאה קודמת:

שם דייר: מפסק ראשי B שגאי 1
 שם אתר: מרכז מסחרי חדרה

לקוח/ה נכבד/ה, אנו מתכבדים להגיש את חישוב צריכת החשמל לתקופה 01/05/22 - 31/05/22:

מפסק ראשי B שגאי 1 - 1 - 81022351(0x0)

סוג תעריף	סוג צריכה	קריאה קודמת	קריאה נוכחית	סה"כ צריכה בקוט"ש	מחיר לקוט"ש בא"ג	סה"כ לתשלום
		01/05/22	31/05/22			
777	פסגה	97,493,601.00	100,498,044.50	3,004,443.50	45.49	1,366,721.35 ₪
778	גבע	42,744,412.50	44,049,649.00	1,305,236.50	37.72	492,335.21 ₪
779	שפל	72,706,516.00	74,301,755.50	1,595,239.50	31.20	497,714.72 ₪

סה"כ לדיר:

פסגה	גבע	שפל	סה"כ	שיא ביקוש
3,004,443.50	1,305,236.50	1,595,239.50	5,904,919.50	13,370.00
1,366,721.35 ₪	492,335.21 ₪	497,714.72 ₪	2,356,771.28 ₪	

סה"כ צריכה
 סה"כ לתשלום

0.00 ₪	תשלום קבוע	
0.00 ₪	תשלום עבור גודל חיבור בKVA (0x0)	
2,356,771.28 ₪	סה"כ לתשלום	לא כולל מע"מ

התפלגות חיוב בש"ח לפי תע"ז

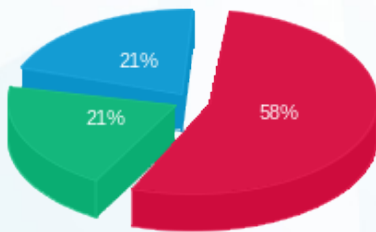

■ פסגה (1,366,721.35 ₪)
 ■ גבע (492,335.21 ₪)
 ■ שפל (497,714.72 ₪)

הסטוריית צריכה בקוט"ש

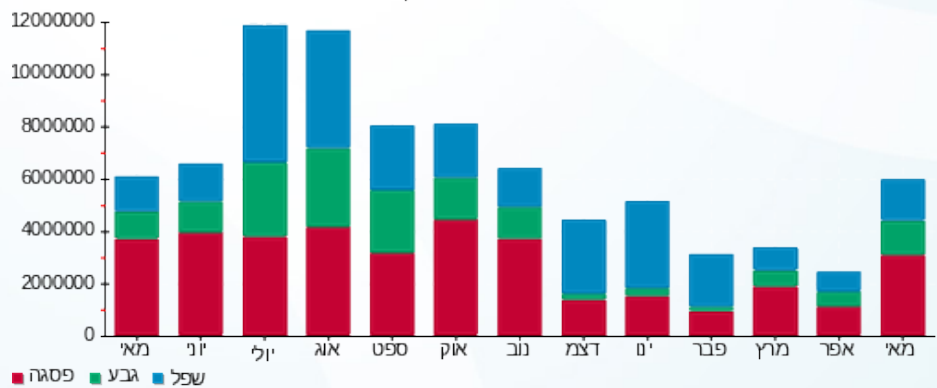



15/06/22

תאריך הפקה:

שם דייר: מפסק ראשי B שנאי 2

31/05/22

תאריך קריאה נוכחית:

שם אתר: מרכז מסחרי חדרה

01/05/22

תאריך קריאה קודמת:

לקוח/ה נכבד/ה, אנו מתכבדים להגיש את חישוב צריכת החשמל לתקופה 01/05/22 - 31/05/22:

מפסק ראשי B שנאי 2 - 4 - 20004162

סוג תעריף	סוג צריכה	קריאה קודמת	קריאה נוכחית	סה"כ צריכה בקוט"ש	מחיר לקוט"ש בא"ג	סה"כ לתשלום
		01/05/22	31/05/22			
777	פסגה	776,075.00	854,920.00	78,845.00	45.49	35,866.59 ₪
778	גבע	397,170.00	433,845.00	36,675.00	37.72	13,833.81 ₪
779	שפל	790,300.00	843,710.00	53,410.00	31.20	16,663.92 ₪

סה"כ לדייר:

פסגה	גבע	שפל	סה"כ	שיא ביקוש
78,845.00	36,675.00	53,410.00	168,930.00	577.75
35,866.59 ₪	13,833.81 ₪	16,663.92 ₪	66,364.32 ₪	

סה"כ צריכה

סה"כ לתשלום

0.00 ₪	תשלום קבוע	
66,364.32 ₪	סה"כ לתשלום	לא כולל מע"מ

התפלגות חיוב בש"ח לפי תעו"ז

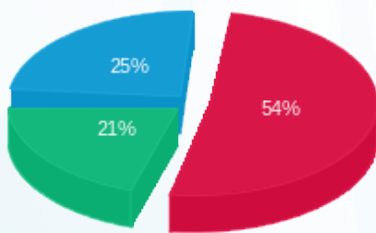

- פסגה (35,866.59 ₪)
- גבע (13,833.81 ₪)
- שפל (16,663.92 ₪)

הסטוריית צריכה בקוט"ש

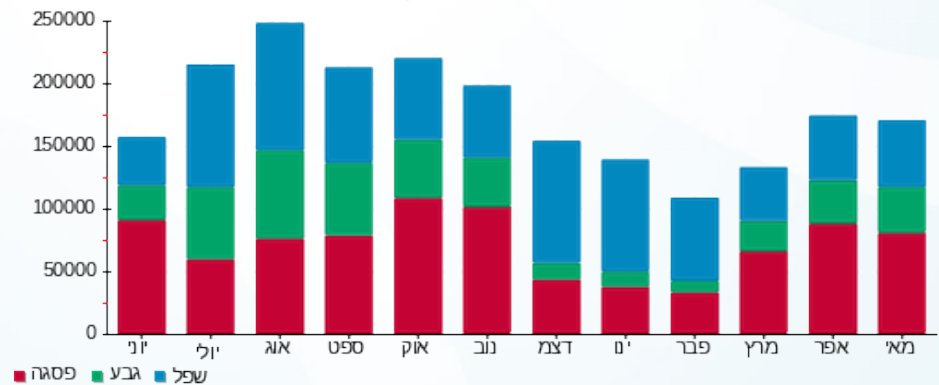



15/06/22 תאריך הפקה:
 31/05/22 תאריך קריאה נוכחית:
 01/05/22 תאריך קריאה קודמת:

שם דייר: מפעל הפיס
 שם אתר: מרכז מסחרי חדרה

לקוח/ה נכבד/ה, אנו מתכבדים להגיש את חישוב צריכת החשמל לתקופה 01/05/22 - 31/05/22:

מפעל הפיס - 7 - 81018565 (3x40)

סוג תעריף	סוג צריכה	קריאה קודמת	קריאה נוכחית	סה"כ צריכה בקוט"ש	מחיר לקוט"ש בא"ג	סה"כ לתשלום
		01/05/22	31/05/22			
777	פסגה	38,861.63	39,138.15	276.52	45.49	125.79 ₪
778	גבע	18,416.71	18,521.12	104.41	37.72	39.38 ₪
779	שפל	50,233.69	50,470.91	237.23	31.20	74.01 ₪

סה"כ לדייר:

פסגה	גבע	שפל	סה"כ	שיא ביקוש
276.52	104.41	237.23	618.15	1.00
125.79 ₪	39.38 ₪	74.01 ₪	239.19 ₪	

סה"כ צריכה
 סה"כ לתשלום

214.45 ₪	תשלום קבוע	
7.34 ₪	תשלום עבור גודל חיבור בKVA (3x40)	
460.97 ₪	סה"כ לתשלום	לא כולל מע"מ

התפלגות חיוב בש"ח לפי תעו"ז

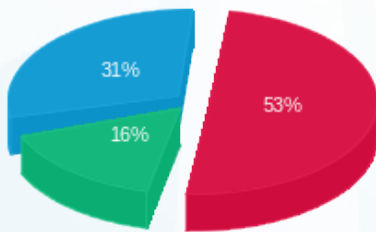

■ פסגה (125.79 ₪)
 ■ גבע (39.38 ₪)
 ■ שפל (74.01 ₪)

הסטוריית צריכה בקוט"ש

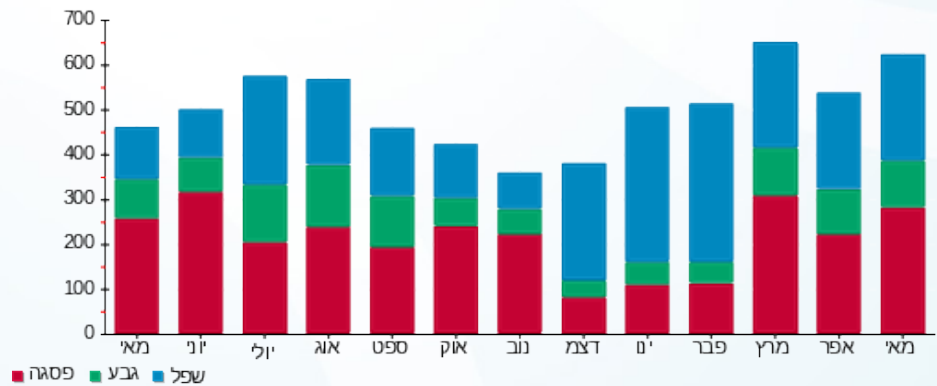



15/06/22

תאריך הפקדה:

שם דייר: מקדולנס
שם אתר: מרכז מסחרי חדרה

31/05/22

תאריך קריאה נוכחית:

01/05/22

תאריך קריאה קודמת:

לקוח/ה נכבד/ה, אנו מתכבדים להגיש את חישוב צריכת החשמל לתקופה 01/05/22 - 31/05/22:

מקדולנס - 1 - 20281825 (3x160)

סוג תעריף	סוג צריכה	קריאה קודמת	קריאה נוכחית	סה"כ צריכה בקוט"ש	מחיר לקוט"ש בא"ג	סה"כ לתשלום
פרטי חשבון עבור תאריכים:						
777	פסגה	01/05/22	31/05/22	7,768.70	45.49	3,533.98 ₪
778	גבע	11,013.00	14,888.30	3,875.30	37.72	1,461.76 ₪
779	שפל	35,266.80	39,950.90	4,684.10	31.20	1,461.44 ₪

סה"כ לדייר:

פסגה	גבע	שפל	סה"כ	שיא ביקוש
7,768.70	3,875.30	4,684.10	16,328.10	50.98
₪ 3,533.98	₪ 1,461.76	₪ 1,461.44	₪ 6,457.18	

סה"כ צריכה

סה"כ לתשלום

214.45 ₪	תשלום קבוע	
29.35 ₪	תשלום עבור גודל חיבור בKVA (3x160)	
6,700.98 ₪	סה"כ לתשלום	לא כולל מע"מ

התפלגות חיוב בש"ח לפי תעו"ז

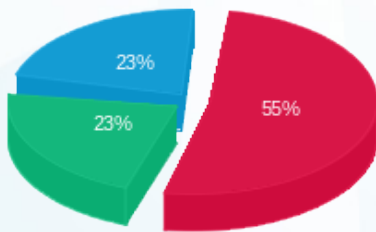

- פסגה (3,533.98 ₪) - 23%
- גבע (1,461.76 ₪) - 23%
- שפל (1,461.44 ₪) - 23%

הסטוריית צריכה בקוט"ש

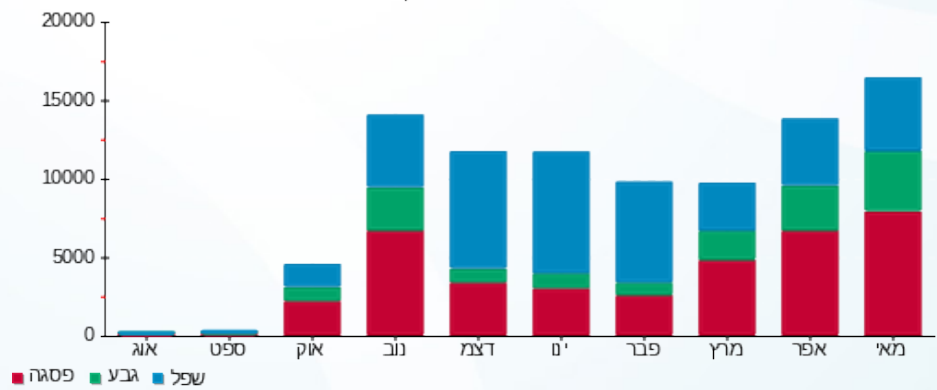



15/06/22

תאריך הפקדה:

שם דייר: מקס סטוק
שם אתר: מרכז מסחרי חדרה

31/05/22

תאריך קריאה נוכחית:

01/05/22

תאריך קריאה קודמת:

לקוח/ה נכבד/ה, אנו מתכבדים להגיש את חישוב צריכת החשמל לתקופה 01/05/22 - 31/05/22:

מקס סטוק - 3 - 81018438(3x250)

סוג תעריף	סוג צריכה	קריאה קודמת	קריאה נוכחית	סה"כ צריכה בקוט"ש	מחיר לקוט"ש בא"ג	סה"כ לתשלום
פרטי חשבון עבור תאריכים:						
777	פסגה	01/05/22	31/05/22	8,219.20	45.49	3,738.91 ₪
778	גבע	259,285.20	262,014.80	2,729.60	37.72	1,029.61 ₪
779	שפל	278,253.20	279,645.60	1,392.40	31.20	434.43 ₪

סה"כ לדייר:

פסגה	גבע	שפל	סה"כ	שיא ביקוש
8,219.20	2,729.60	1,392.40	12,341.20	26.80
3,738.91 ₪	1,029.61 ₪	434.43 ₪	5,202.95 ₪	

סה"כ צריכה
סה"כ לתשלום

214.45 ₪	תשלום קבוע	
45.86 ₪	תשלום עבור גודל חיבור בKVA (3x250)	
5,463.25 ₪	סה"כ לתשלום	לא כולל מע"מ

התפלגות חיוב בש"ח לפי תעו"ז

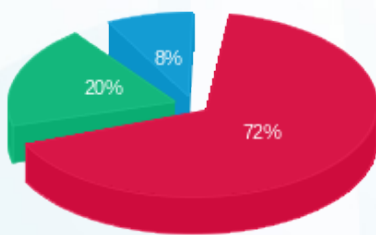

פסגה (3,738.91 ₪) 72%
גבע (1,029.61 ₪) 20%
שפל (434.43 ₪) 8%

הסטוריית צריכה בקוט"ש

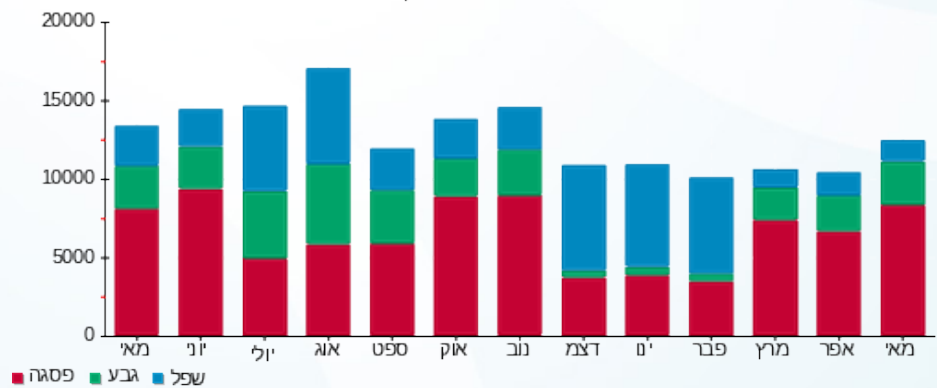



15/06/22

תאריך הפקדה:

שם דייר: מקס סטוק דחסן
שם אתר: מרכז מסחרי חדרה

31/05/22

תאריך קריאה נוכחית:

01/05/22

תאריך קריאה קודמת:

לקוח/ה נכבד/ה, אנו מתכבדים להגיש את חישוב צריכת החשמל לתקופה 01/05/22 - 31/05/22:

מקס סטוק דחסן - 5 - 81018438(3x63)

סה"כ לתשלום	מחיר לקוט"ש בא"ג	סה"כ צריכה בקוט"ש	קריאה נוכחית	קריאה קודמת	סוג צריכה	סוג תעריף
			31/05/22	01/05/22		פרטי חשבון עבור תאריכים:
₪ 30.50	45.49	67.05	423.25	356.20	פסגה	777
₪ 4.81	37.72	12.75	65.95	53.20	גבע	778
₪ 1.33	31.20	4.25	228.30	224.05	שפל	779

סה"כ לדייר:

שיא ביקוש	סה"כ	שפל	גבע	פסגה
0.60	84.05	4.25	12.75	67.05
	₪ 36.64	₪ 1.33	₪ 4.81	₪ 30.50

סה"כ צריכה
סה"כ לתשלום

₪ 214.45	תשלום קבוע	
₪ 11.56	תשלום עבור גודל חיבור בKVA (3x63)	
₪ 262.64	סה"כ לתשלום	לא כולל מע"מ

התפלגות חיוב בש"ח לפי תעו"ז

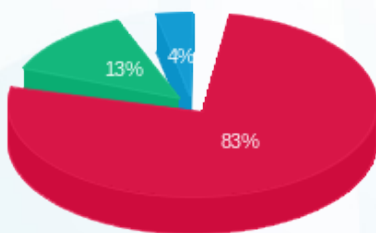

■ פסגה (₪ 30.50)
■ גבע (₪ 4.81)
■ שפל (₪ 1.33)

הסטוריית צריכה בקוט"ש

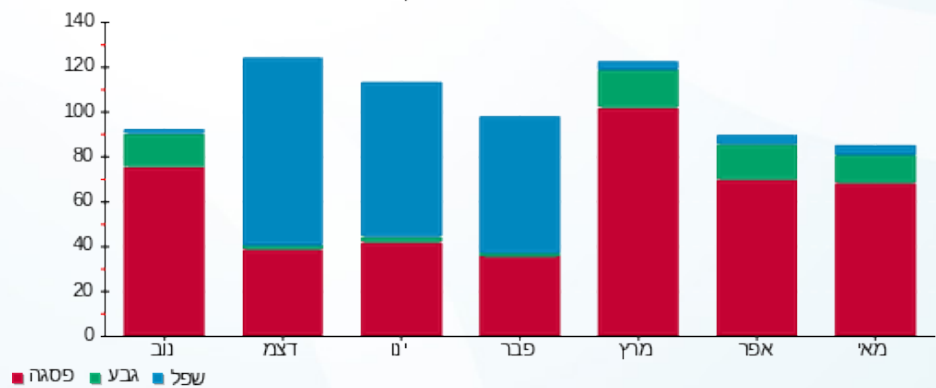



15/06/22

תאריך הפקה:

שם דייר: מקס סטוק מ"א
שם אתר: מרכז מסחרי חדרה

31/05/22

תאריך קריאה נוכחית:

01/05/22

תאריך קריאה קודמת:

לקוח/ה נכבד/ה, אנו מתכבדים להגיש את חישוב צריכת החשמל לתקופה 01/05/22 - 31/05/22:

מקס סטוק מ"א - 1 - 81018438(3x100)

סוג תעריף	סוג צריכה	קריאה קודמת	קריאה נוכחית	סה"כ צריכה בקוט"ש	מחיר לקוט"ש בא"ג	סה"כ לתשלום
פרטי חשבון עבור תאריכים:						
777	פסגה	01/05/22	31/05/22	1,277.80	45.49	581.27 ₪
778	גבע	54,978.10	55,265.60	287.50	37.72	108.45 ₪
779	שפל	27,362.70	27,385.10	22.40	31.20	6.99 ₪

סה"כ לדייר:

פסגה	גבע	שפל	סה"כ	שיא ביקוש
1,277.80	287.50	22.40	1,587.70	
581.27 ₪	108.45 ₪	6.99 ₪		696.71 ₪

סה"כ צריכה

סה"כ לתשלום

214.45 ₪	תשלום קבוע	
18.34 ₪	תשלום עבור גודל חיבור בKVA (3x100)	
929.50 ₪	סה"כ לתשלום	לא כולל מע"מ

התפלגות חיוב בש"ח לפי תעו"ז

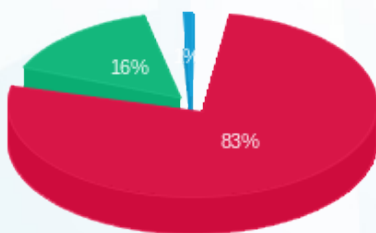

■ פסגה (581.27 ₪)
■ גבע (108.45 ₪)
■ שפל (6.99 ₪)

הסטוריית צריכה בקוט"ש

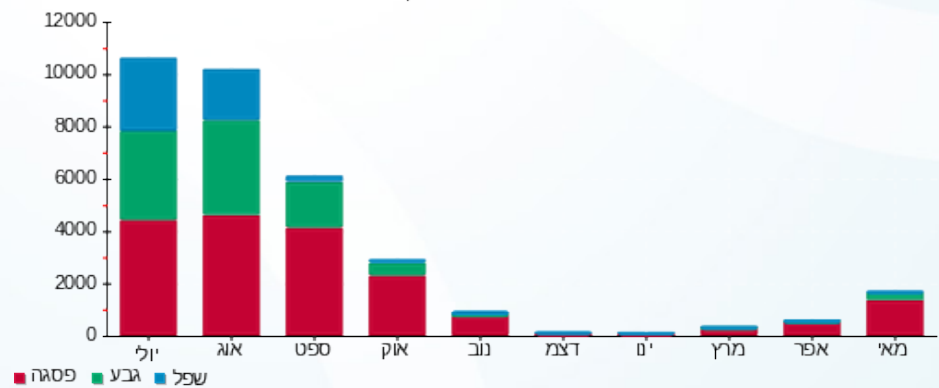



15/06/22

תאריך הפקה:

שם דייר: מקס סטוק מ"א 2
שם אתר: מרכז מסחרי חדרה

31/05/22

תאריך קריאה נוכחית:

01/05/22

תאריך קריאה קודמת:

לקוח/ה נכבד/ה, אנו מתכבדים להגיש את חישוב צריכת החשמל לתקופה 01/05/22 - 31/05/22:

מקס סטוק מ"א 2 - 6 - 81018438(3x0)

סוג תעריף	סוג צריכה	קריאה קודמת	קריאה נוכחית	סה"כ צריכה בקוט"ש	מחיר לקוט"ש בא"ג	סה"כ לתשלום
פרטי חשבון עבור תאריכים:						
777	פסגה	01/05/22	31/05/22	1,981.90	45.49	901.57 ₪
778	גבע	1,258.80	1,764.70	505.90	37.72	190.83 ₪
779	שפל	1,631.40	1,711.20	79.80	31.20	24.90 ₪

סה"כ לדייר:

פסגה	גבע	שפל	סה"כ	שיא ביקוש
1,981.90	505.90	79.80	2,567.60	14.10
901.57 ₪	190.83 ₪	24.90 ₪	1,117.29 ₪	

סה"כ צריכה

סה"כ לתשלום

214.45 ₪	תשלום קבוע
0.00 ₪	תשלום עבור גודל חיבור בKVA (3x0)
1,331.74 ₪	סה"כ לתשלום
לא כולל מע"מ	

התפלגות חיוב בש"ח לפי תעו"ז

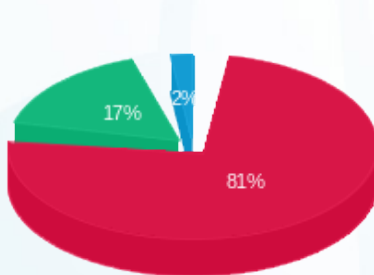

- פסגה (901.57 ₪)
- גבע (190.83 ₪)
- שפל (24.90 ₪)

הסטוריית צריכה בקוט"ש

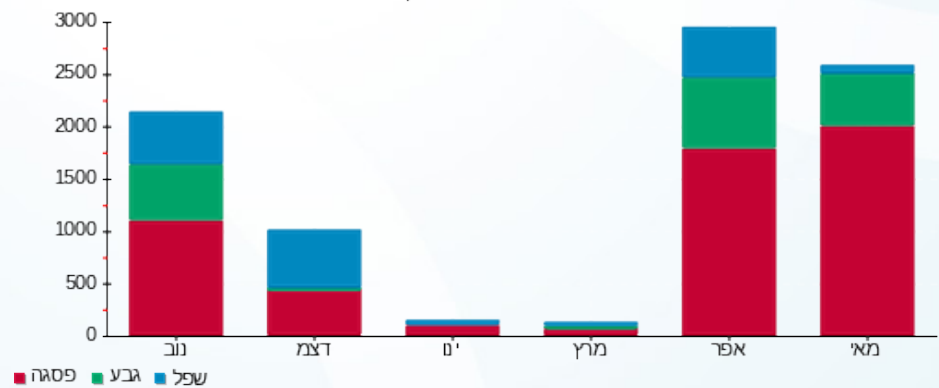

15/06/22 תאריך הפקדה:
 31/05/22 תאריך קריאה נוכחית:
 01/05/22 תאריך קריאה קודמת:

שם דייר: משחקייה
 שם אתר: מרכז מסחרי חדרה

לקוח/ה נכבד/ה, אנו מתכבדים להגיש את חישוב צריכת החשמל לתקופה 01/05/22 - 31/05/22:

משחקייה - 3 - 15091194 (3x63)

סוג תעריף	סוג צריכה	קריאה קודמת	קריאה נוכחית	סה"כ צריכה בקוט"ש	מחיר לקוט"ש בא"ג	סה"כ לתשלום
פרטי חשבון עבור תאריכים:						
777	פסגה	01/05/22	31/05/22	606.09	45.49	275.71 ₪
778	גבע	2,746.53	3,160.50	413.97	37.72	156.15 ₪
779	שפל	5,340.72	5,622.60	281.88	31.20	87.95 ₪

סה"כ לדייר:

פסגה	גבע	שפל	סה"כ	שיא ביקוש
606.09	413.97	281.88	1,301.94	8.03
275.71 ₪	156.15 ₪	87.95 ₪	519.81 ₪	

סה"כ צריכה
 סה"כ לתשלום

214.45 ₪	תשלום קבוע	
11.56 ₪	תשלום עבור גודל חיבור בKVA (3x63)	
745.81 ₪	סה"כ לתשלום	לא כולל מע"מ

התפלגות חיוב בש"ח לפי תע"ז

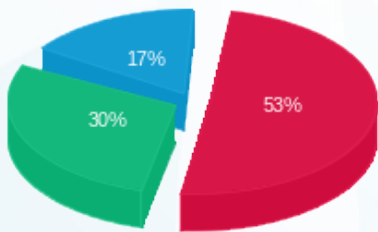

■ פסגה (275.71 ₪)
 ■ גבע (156.15 ₪)
 ■ שפל (87.95 ₪)

הסטוריית צריכה בקוט"ש

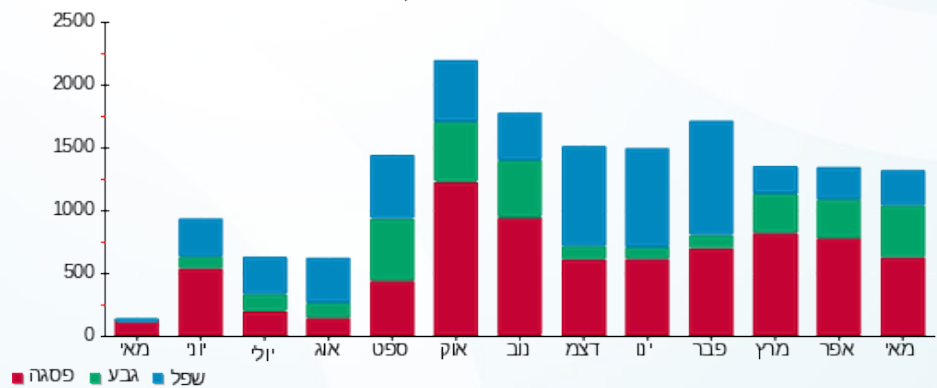



15/06/22

תאריך הפקדה:

31/05/22

תאריך קריאה נוכחית:

01/05/22

תאריך קריאה קודמת:

שם דייר: נעמן פורצלן
שם אתר: מרכז מסחרי חדרה

לקוח/ה נכבד/ה, אנו מתכבדים להגיש את חישוב צריכת החשמל לתקופה 01/05/22 - 31/05/22:

נעמן פורצלן - 7 - 81020401 (3x100)

סוג תעריף	סוג צריכה	קריאה קודמת	קריאה נוכחית	סה"כ צריכה בקוט"ש	מחיר לקוט"ש בא"ג	סה"כ לתשלום
פרטי חשבון עבור תאריכים:						
777	פסגה	01/05/22	31/05/22	1,579.30	45.49	718.42 ₪
778	גבע	15,907.50	16,522.60	615.10	37.72	232.02 ₪
779	שפל	19,055.60	20,216.50	1,160.90	31.20	362.20 ₪

סה"כ לדיר:

פסגה	גבע	שפל	סה"כ	שיא ביקוש
1,579.30	615.10	1,160.90	3,355.30	14.20
718.42 ₪	232.02 ₪	362.20 ₪	1,312.64 ₪	

סה"כ צריכה

סה"כ לתשלום

214.45 ₪	תשלום קבוע	
18.34 ₪	תשלום עבור גודל חיבור בKVA (3x100)	
1,545.43 ₪	סה"כ לתשלום	לא כולל מע"מ

התפלגות חיוב בש"ח לפי תע"ז

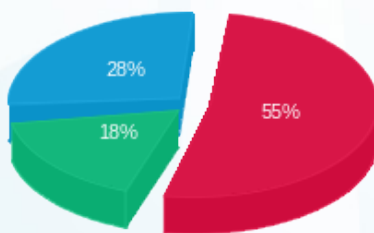

- פסגה (718.42 ₪)
- גבע (232.02 ₪)
- שפל (362.20 ₪)

הסטוריית צריכה בקוט"ש

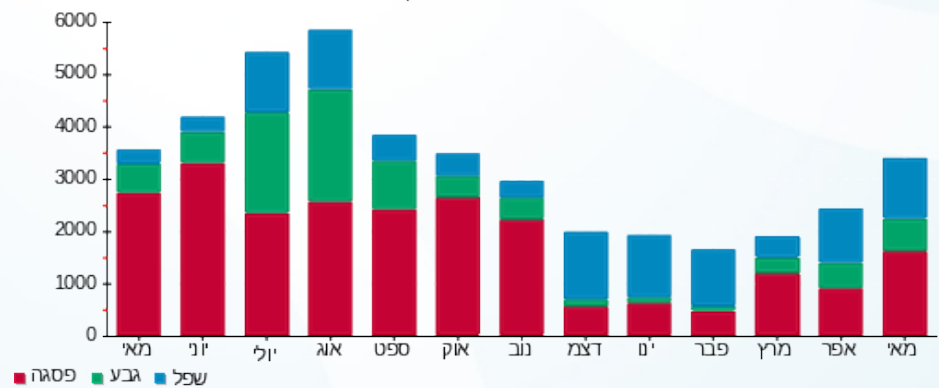



15/06/22

תאריך הפקדה:

שם דייר: נעמן פורצלן יריד
שם אתר: מרכז מסחרי חדרה

31/05/22

תאריך קריאה נוכחית:

01/05/22

תאריך קריאה קודמת:

לקוח/ה נכבד/ה, אנו מתכבדים להגיש את חישוב צריכת החשמל לתקופה 01/05/22 - 31/05/22:

נעמן פורצלן יריד - 5 - (3x250)81025960

סוג תעריף	סוג צריכה	קריאה קודמת	קריאה נוכחית	סה"כ צריכה בקוט"ש	מחיר לקוט"ש בא"ג	סה"כ לתשלום
פרטי חשבון עבור תאריכים:						
777	פסגה	01/05/22	31/05/22	4,936.40	45.49	2,245.57 ₪
778	גבע	201,831.60	202,947.60	1,116.00	37.72	420.96 ₪
779	שפל	198,648.00	198,816.40	168.40	31.20	52.54 ₪

סה"כ לדייר:

פסגה	גבע	שפל	סה"כ	שיא ביקוש
4,936.40	1,116.00	168.40	6,220.80	0.40
2,245.57 ₪	420.96 ₪	52.54 ₪	2,719.06 ₪	

סה"כ צריכה

סה"כ לתשלום

214.45 ₪	תשלום קבוע	
45.86 ₪	תשלום עבור גודל חיבור בKVA (3x250)	
2,979.37 ₪	סה"כ לתשלום	לא כולל מע"מ

התפלגות חיוב בש"ח לפי תע"ז

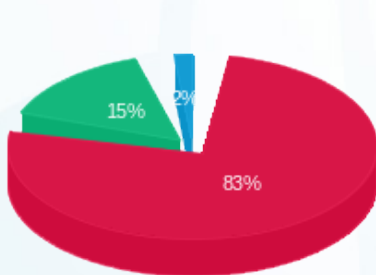

- פסגה (2,245.57 ₪)
- גבע (420.96 ₪)
- שפל (52.54 ₪)

הסטוריית צריכה בקוט"ש

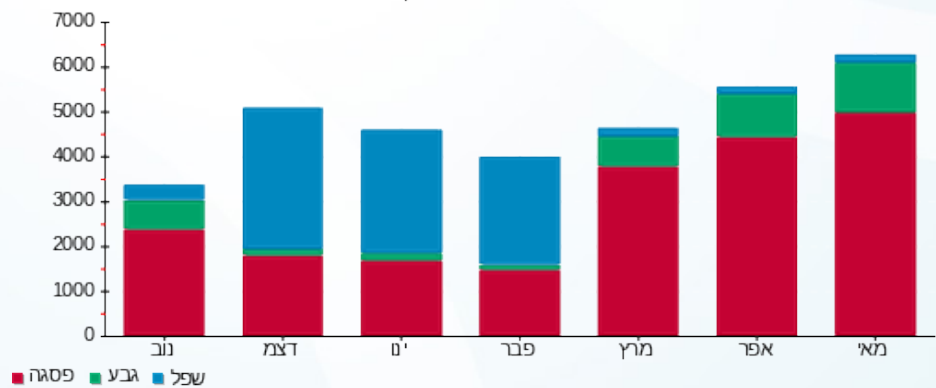



15/06/22

תאריך הפקדה:

31/05/22

תאריך קריאה נוכחית:

01/05/22

תאריך קריאה קודמת:

שם דייר: סופר פארם
שם אתר: מרכז מסחרי חדרה

לקוח/ה נכבד/ה, אנו מתכבדים להגיש את חישוב צריכת החשמל לתקופה 01/05/22 - 31/05/22:

סופר פארם - 8 - 81025960 (3x250)

סוג תעריף	סוג צריכה	קריאה קודמת	קריאה נוכחית	סה"כ צריכה בקוט"ש	מחיר לקוט"ש בא"ג	סה"כ לתשלום
פרטי חשבון עבור תאריכים:						
777	פסגה	01/05/22	31/05/22	10,508.60	45.49	4,780.36 ₪
778	גבע	382,658.00	386,903.60	4,245.60	37.72	1,601.44 ₪
779	שפל	648,649.60	652,556.80	3,907.20	31.20	1,219.05 ₪

סה"כ לדייר:

פסגה	גבע	שפל	סה"כ	שיא ביקוש
10,508.60	4,245.60	3,907.20	18,661.40	53.40
₪ 4,780.36	₪ 1,601.44	₪ 1,219.05	₪ 7,600.85	

סה"כ צריכה

סה"כ לתשלום

214.45 ₪	תשלום קבוע	
45.86 ₪	תשלום עבור גודל חיבור בKVA (3x250)	
7,861.16 ₪	סה"כ לתשלום	לא כולל מע"מ

התפלגות חיוב בש"ח לפי תעו"ז

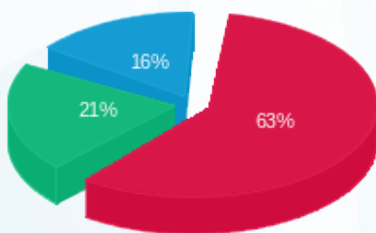

- פסגה (₪ 4,780.36) 63%
- גבע (₪ 1,601.44) 21%
- שפל (₪ 1,219.05) 16%

הסטוריית צריכה בקוט"ש

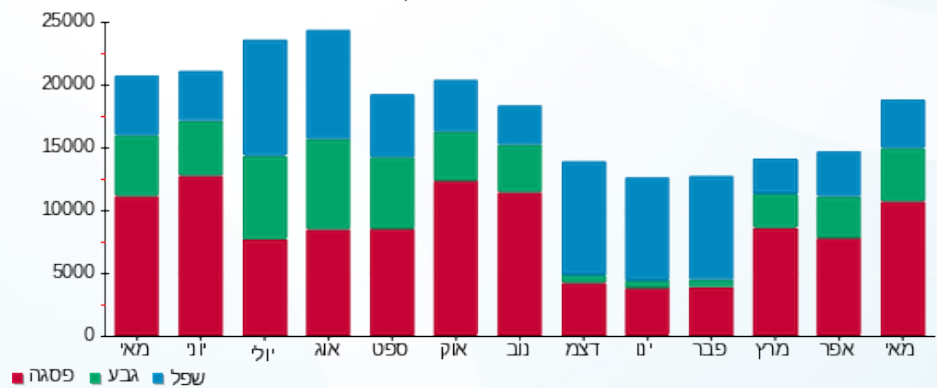

- פסגה
- גבע
- שפל



15/06/22 תאריך הפקה:
 31/05/22 תאריך קריאה נוכחית:
 01/05/22 תאריך קריאה קודמת:

שם דייר: סינמה סיטי - לוח מא בנין A
 שם אתר: מרכז מסחרי חדרה

לקוח/ה נכבד/ה, אנו מתכבדים להגיש את חישוב צריכת החשמל לתקופה 01/05/22 - 31/05/22:

סינמה סיטי - לוח מא בנין 1 - 17313364(3x630) - A

סוג תעריף	סוג צריכה	קריאה קודמת	קריאה נוכחית	סה"כ צריכה בקוט"ש	מחיר לקוט"ש בא"ג	סה"כ לתשלום
פרטי חשבון עבור תאריכים:						
		01/05/22	31/05/22			
777	פסגה	122,162.90	130,146.20	7,983.30	45.49	3,631.60 ₪
778	גבע	70,289.00	77,526.20	7,237.20	37.72	2,729.87 ₪
779	שפל	158,249.50	167,926.70	9,677.20	31.20	3,019.29 ₪

סה"כ לדיר:

פסגה	גבע	שפל	סה"כ	שיא ביקוש
7,983.30	7,237.20	9,677.20	24,897.70	331.56
3,631.60 ₪	2,729.87 ₪	3,019.29 ₪	9,380.76 ₪	

סה"כ צריכה
סה"כ לתשלום

214.45 ₪	תשלום קבוע	
115.56 ₪	תשלום עבור גודל חיבור בKVA (3x630)	
9,710.77 ₪	סה"כ לתשלום	לא כולל מע"מ

התפלגות חיוב בש"ח לפי תע"ז

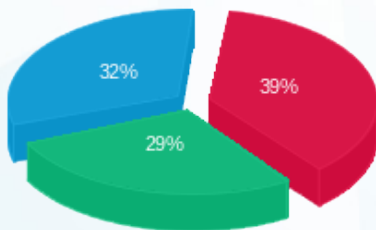

■ פסגה (3,631.60 ₪)
 ■ גבע (2,729.87 ₪)
 ■ שפל (3,019.29 ₪)

הסטוריית צריכה בקוט"ש

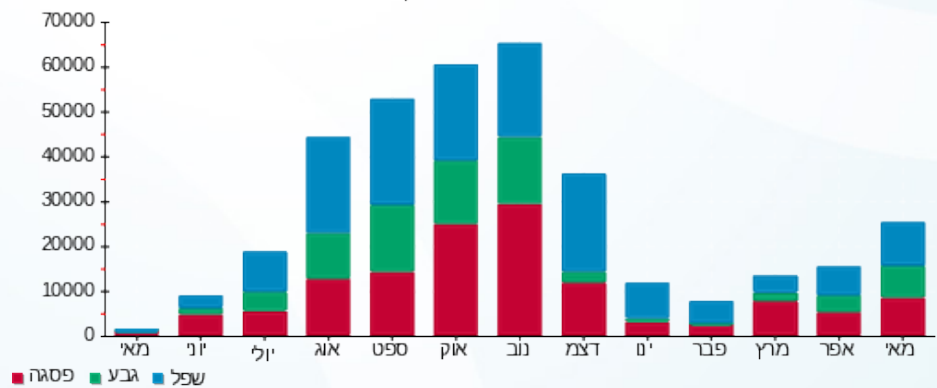



15/06/22

תאריך הפקדה:

שם דייר: סינמה סיטי - צילר 1

31/05/22

תאריך קריאה נוכחית:

שם אתר: מרכז מסחרי חדרה

01/05/22

תאריך קריאה קודמת:

לקוח/ה נכבד/ה, אנו מתכבדים להגיש את חישוב צריכת החשמל לתקופה 01/05/22 - 31/05/22:

סינמה סיטי - צילר 1 - 17313449 (3x630)

סה"כ לתשלום	מחיר לקוט"ש בא"ג	סה"כ צריכה בקוט"ש	קריאה נוכחית	קריאה קודמת	סוג צריכה	סוג תעריף
			31/05/22	01/05/22		פרטי חשבון עבור תאריכים:
80.93 ₪	45.49	177.90	91,655.20	91,477.30	פסגה	777
28.97 ₪	37.72	76.80	57,268.00	57,191.20	גבע	778
58.66 ₪	31.20	188.00	91,721.70	91,533.70	שפל	779

סה"כ לדייר:

שיא ביקוש	סה"כ	שפל	גבע	פסגה
240.48	442.70	188.00	76.80	177.90
	168.55 ₪	58.66 ₪	28.97 ₪	80.93 ₪

סה"כ צריכה

סה"כ לתשלום

214.45 ₪	תשלום קבוע	
115.56 ₪	תשלום עבור גודל חיבור בKVA (3x630)	
498.56 ₪	סה"כ לתשלום	לא כולל מע"מ

התפלגות חיוב בש"ח לפי תעו"ז

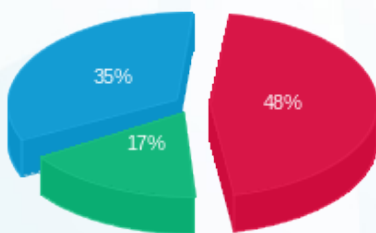

- פסגה (80.93 ₪)
- גבע (28.97 ₪)
- שפל (58.66 ₪)

הסטוריית צריכה בקוט"ש

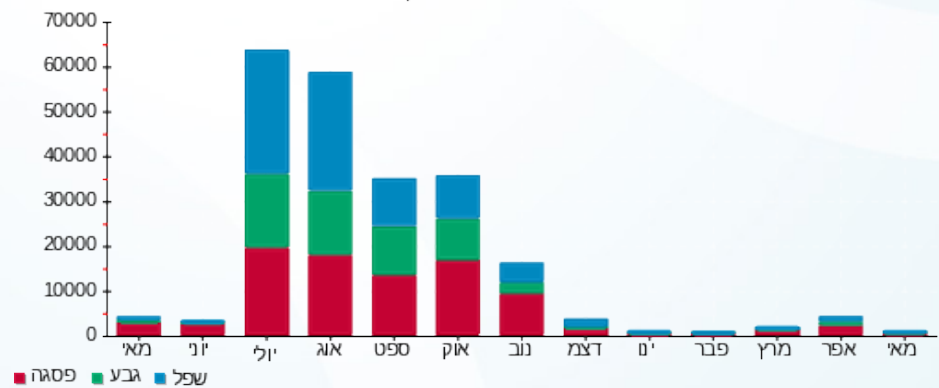



15/06/22

תאריך הפקדה:

שם דייר: סינמה סיטי דוכן אוכל

31/05/22

תאריך קריאה נוכחית:

שם אתר: מרכז מסחרי חדרה

01/05/22

תאריך קריאה קודמת:

לקוח/ה נכבד/ה, אנו מתכבדים להגיש את חישוב צריכת החשמל לתקופה 01/05/22 - 31/05/22:

סינמה סיטי דוכן אוכל - 2 - 15091194(3x40)

סוג תעריף	סוג צריכה	קריאה קודמת	קריאה נוכחית	סה"כ צריכה בקוט"ש	מחיר לקוט"ש בא"ג	סה"כ לתשלום
		01/05/22	31/05/22			
777	פסגה	2,383.75	2,574.75	191.00	45.49	86.89 ₪
778	גבע	1,271.95	1,365.90	93.95	37.72	35.44 ₪
779	שפל	3,908.08	4,117.55	209.48	31.20	65.36 ₪

סה"כ לדייר:

פסגה	גבע	שפל	סה"כ	שיא ביקוש
191.00	93.95	209.48	494.43	1.12
86.89 ₪	35.44 ₪	65.36 ₪	187.68 ₪	

סה"כ צריכה

סה"כ לתשלום

214.45 ₪	תשלום קבוע	
7.34 ₪	תשלום עבור גודל חיבור בKVA (3x40)	
409.47 ₪	סה"כ לתשלום	לא כולל מע"מ

התפלגות חיוב בש"ח לפי תעו"ז

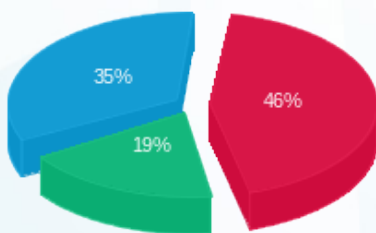

- פסגה (86.89 ₪)
- גבע (35.44 ₪)
- שפל (65.36 ₪)

הסטוריית צריכה בקוט"ש

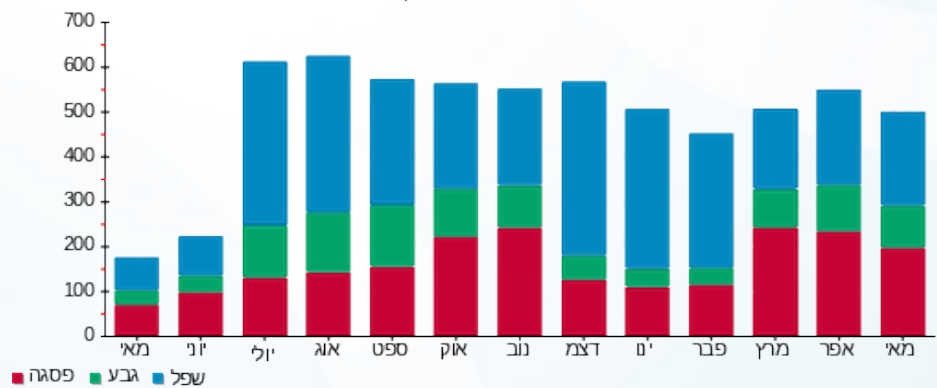



15/06/22

תאריך הפקה:

שם דייר: סינמה סיטי לוח ראשי

31/05/22

תאריך קריאה נוכחית:

שם אתר: מרכז מסחרי חדרה

01/05/22

תאריך קריאה קודמת:

לקוח/ה נכבד/ה, אנו מתכבדים להגיש את חישוב צריכת החשמל לתקופה 01/05/22 - 31/05/22:

סינמה סיטי לוח ראשי - 1 - 17313363(3x630)

סוג תעריף	סוג צריכה	קריאה קודמת	קריאה נוכחית	סה"כ צריכה בקוט"ש	מחיר לקוט"ש בא"ג	סה"כ לתשלום
פרטי חשבון עבור תאריכים:						
777	פסגה	01/05/22	31/05/22	14,229.30	45.49	6,472.91 ₪
778	גבע	86,945.00	94,596.20	7,651.20	37.72	2,886.03 ₪
779	שפל	272,188.90	285,801.70	13,612.80	31.20	4,247.19 ₪

סה"כ לדייר:

פסגה	גבע	שפל	סה"כ	שיא ביקוש
14,229.30	7,651.20	13,612.80	35,493.30	94.26
6,472.91 ₪	2,886.03 ₪	4,247.19 ₪	13,606.13 ₪	

סה"כ צריכה

סה"כ לתשלום

214.45 ₪	תשלום קבוע	
115.56 ₪	תשלום עבור גודל חיבור בKVA (3x630)	
13,936.14 ₪	סה"כ לתשלום	לא כולל מע"מ

התפלגות חיוב בש"ח לפי תע"ז

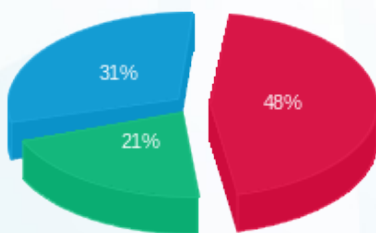

■ פסגה (6,472.91 ₪)
■ גבע (2,886.03 ₪)
■ שפל (4,247.19 ₪)

הסטוריית צריכה בקוט"ש

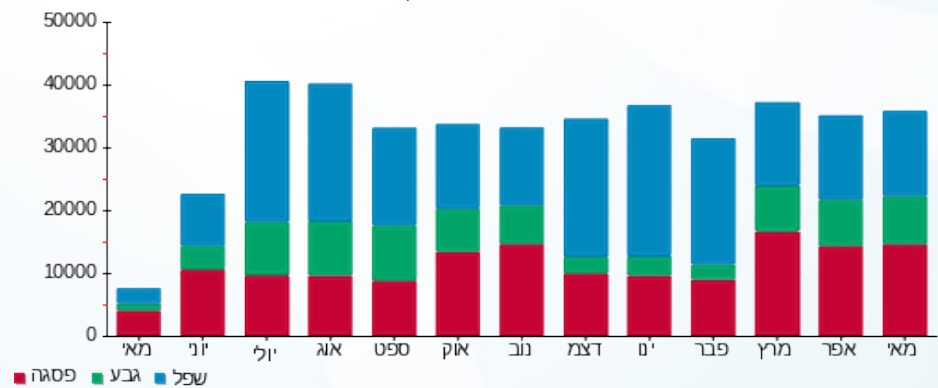



15/06/22

תאריך הפקדה:

שם דייר: ספורט עטלף
שם אתר: מרכז מסחרי חדרה

31/05/22

תאריך קריאה נוכחית:

01/05/22

תאריך קריאה קודמת:

לקוח/ה נכבד/ה, אנו מתכבדים להגיש את חישוב צריכת החשמל לתקופה 01/05/22 - 31/05/22:

ספורט עטלף - 7 - 81018438(3x70)

סוג תעריף	סוג צריכה	קריאה קודמת	קריאה נוכחית	סה"כ צריכה בקוט"ש	מחיר לקוט"ש בא"ג	סה"כ לתשלום
פרטי חשבון עבור תאריכים:						
777	פסגה	01/05/22	31/05/22	6.60	45.49	3.00 ₪
778	גבע	30,124.30	30,124.30	0.00	37.72	0.00 ₪
779	שפל	37,795.80	37,795.80	0.00	31.20	0.00 ₪

סה"כ לדייר:

פסגה	גבע	שפל	סה"כ	שיא ביקוש
6.60	0.00	0.00	6.60	
3.00 ₪	0.00 ₪	0.00 ₪	3.00 ₪	

סה"כ צריכה

סה"כ לתשלום

214.45 ₪	תשלום קבוע	
12.84 ₪	תשלום עבור גודל חיבור בKVA (3x70)	
230.29 ₪	סה"כ לתשלום	לא כולל מע"מ

התפלגות חיוב בש"ח לפי תע"ז



- פסגה (3.00 ₪)
- גבע (0.00 ₪)
- שפל (0.00 ₪)

הסטוריית צריכה בקוט"ש

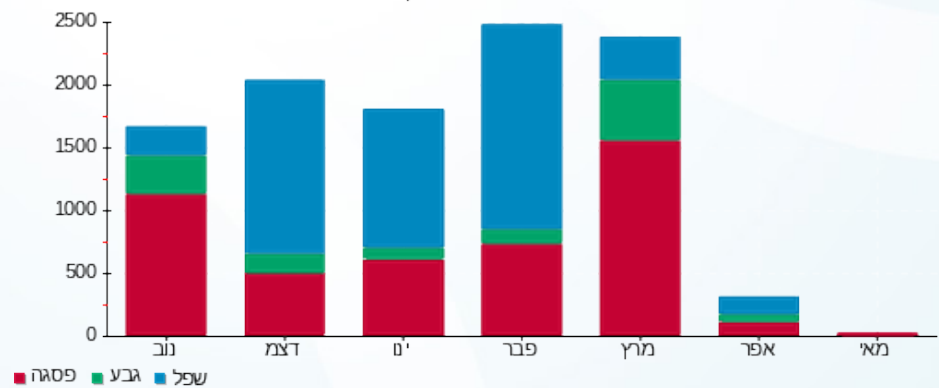



15/06/22

תאריך הפקדה:

שם דייר: עולם היין
שם אתר: מרכז מסחרי חדרה

31/05/22

תאריך קריאה נוכחית:

01/05/22

תאריך קריאה קודמת:

לקוח/ה נכבד/ה, אנו מתכבדים להגיש את חישוב צריכת החשמל לתקופה 01/05/22 - 31/05/22:

עולם היין - 4 - (3x100)81038215

סוג תעריף	סוג צריכה	קריאה קודמת	קריאה נוכחית	סה"כ צריכה בקוט"ש	מחיר לקוט"ש בא"ג	סה"כ לתשלום
פרטי חשבון עבור תאריכים:						
777	פסגה	01/05/22	31/05/22	1,777.40	45.49	808.54 ₪
778	גבע	31,964.90	32,644.00	679.10	37.72	256.16 ₪
779	שפל	56,442.40	57,275.30	832.90	31.20	259.86 ₪

סה"כ לדיר:

פסגה	גבע	שפל	סה"כ	שיא ביקוש
1,777.40	679.10	832.90	3,289.40	3.10
808.54 ₪	256.16 ₪	259.86 ₪	1,324.56 ₪	

סה"כ צריכה

סה"כ לתשלום

214.45 ₪	תשלום קבוע	
18.34 ₪	תשלום עבור גודל חיבור בKVA (3x100)	
1,557.35 ₪	סה"כ לתשלום	לא כולל מע"מ

התפלגות חיוב בש"ח לפי תע"ז

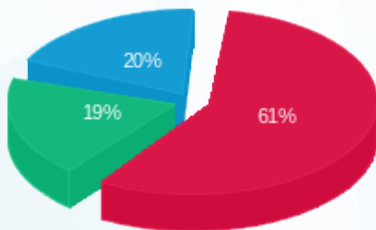

- פסגה (808.54 ₪) - 61%
- גבע (256.16 ₪) - 19%
- שפל (259.86 ₪) - 20%

הסטוריית צריכה בקוט"ש

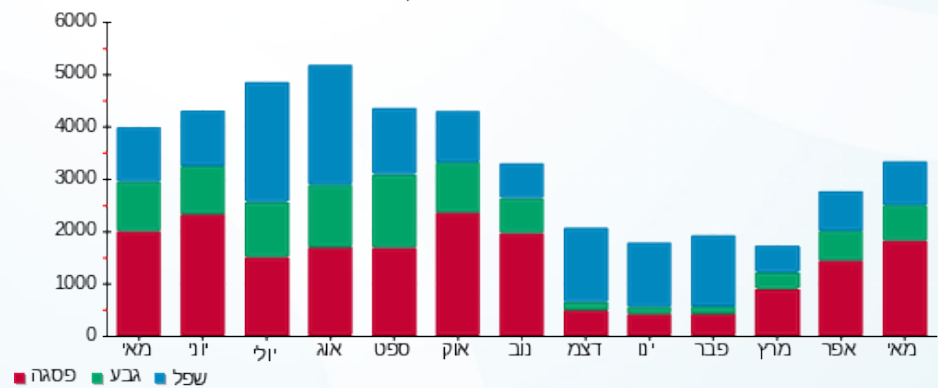

15/06/22 תאריך הפקה:
 31/05/22 תאריך קריאה נוכחית:
 01/05/22 תאריך קריאה קודמת:

שם דייר: עידן 2000
 שם אתר: מרכז מסחרי חדרה

לקוח/ה נכבד/ה, אנו מתכבדים להגיש את חישוב צריכת החשמל לתקופה 01/05/22 - 31/05/22:

עידן 2000 - 7 - 81018738 (3x160)

סוג תעריף	סוג צריכה	קריאה קודמת	קריאה נוכחית	סה"כ צריכה בקוט"ש	מחיר לקוט"ש בא"ג	סה"כ לתשלום
פרטי חשבון עבור תאריכים:						
777	פסגה	01/05/22	31/05/22	2,781.40	45.49	1,265.26 ₪
778	גבע	147,969.20	148,546.00	576.80	37.72	217.57 ₪
779	שפל	153,613.80	153,793.60	179.80	31.20	56.10 ₪

סה"כ לדייר:

פסגה	גבע	שפל	סה"כ	שיא ביקוש
2,781.40	576.80	179.80	3,538.00	0.60
1,265.26 ₪	217.57 ₪	56.10 ₪	1,538.93 ₪	

סה"כ צריכה
 סה"כ לתשלום

לא כולל מע"מ	סה"כ לתשלום	תשלום קבוע
		214.45 ₪
		29.35 ₪
		תשלום עבור גודל חיבור בKVA (3x160)
		1,782.72 ₪

התפלגות חיוב בש"ח לפי תעו"ז

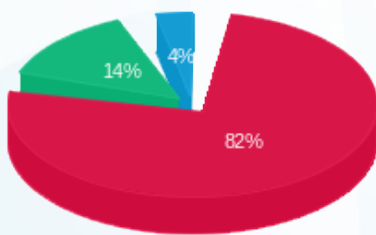

■ פסגה (1,265.26 ₪)
 ■ גבע (217.57 ₪)
 ■ שפל (56.10 ₪)

הסטוריית צריכה בקוט"ש

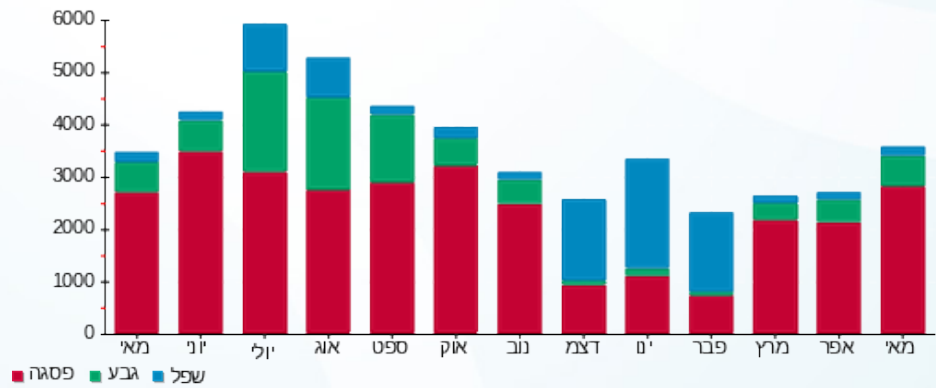

■ פסגה ■ גבע ■ שפל



15/06/22 תאריך הפקה:
 31/05/22 תאריך קריאה נוכחית:
 01/05/22 תאריך קריאה קודמת:

שם דייר: עמינה סנטר
 שם אתר: מרכז מסחרי חדרה

לקוח/ה נכבד/ה, אנו מתכבדים להגיש את חישוב צריכת החשמל לתקופה 01/05/22 - 31/05/22:

עמינה סנטר - 1 - 81018738 (3x160)

סוג תעריף	סוג צריכה	קריאה קודמת	קריאה נוכחית	סה"כ צריכה בקוט"ש	מחיר לקוט"ש בא"ג	סה"כ לתשלום
פרטי חשבון עבור תאריכים:						
		01/05/22	31/05/22			
777	פסגה	424,467.80	427,759.80	3,292.00	45.49	1,497.53 ₪
778	גבע	144,788.00	145,289.60	501.60	37.72	189.20 ₪
779	שפל	138,222.00	138,584.00	362.00	31.20	112.94 ₪

סה"כ לדייר:

פסגה	גבע	שפל	סה"כ	שיא ביקוש
3,292.00	501.60	362.00	4,155.60	1.20
1,497.53 ₪	189.20 ₪	112.94 ₪	1,799.68 ₪	

סה"כ צריכה
 סה"כ לתשלום

214.45 ₪	תשלום קבוע	
29.35 ₪	תשלום עבור גודל חיבור בKVA (3x160)	
2,043.48 ₪	סה"כ לתשלום	לא כולל מע"מ

התפלגות חיוב בש"ח לפי תעו"ז

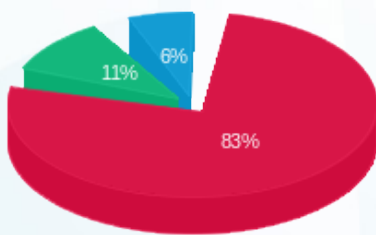

פסגה (1,497.53 ₪) 83%
 גבע (189.20 ₪) 11%
 שפל (112.94 ₪) 6%

הסטוריית צריכה בקוט"ש

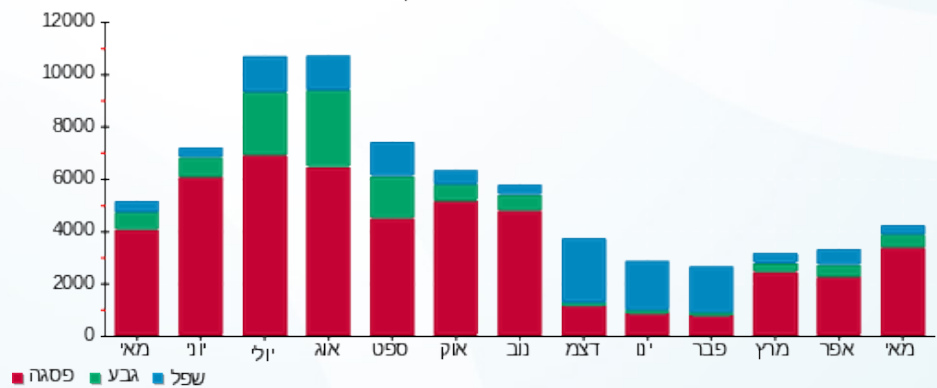



15/06/22 תאריך הפקה:
 31/05/22 תאריך קריאה נוכחית:
 01/05/22 תאריך קריאה קודמת:

שם דייר: קפה נאמן
 שם אתר: מרכז מסחרי חדרה

לקוח/ה נכבד/ה, אנו מתכבדים להגיש את חישוב צריכת החשמל לתקופה 01/05/22 - 31/05/22:

קפה נאמן - 6 - 81038215 (3x200)

סוג תעריף	סוג צריכה	קריאה קודמת	קריאה נוכחית	סה"כ צריכה בקוט"ש	מחיר לקוט"ש בא"ג	סה"כ לתשלום
פרטי חשבון עבור תאריכים:						
777	פסגה	01/05/22	31/05/22	11,360.20	45.49	5,167.75 ₪
778	גבע	134,815.60	139,218.40	4,402.80	37.72	1,660.74 ₪
779	שפל	291,737.80	299,749.00	8,011.20	31.20	2,499.49 ₪

סה"כ לדייר:

פסגה	גבע	שפל	סה"כ	שיא ביקוש
11,360.20	4,402.80	8,011.20	23,774.20	94.60
₪ 5,167.75	₪ 1,660.74	₪ 2,499.49	₪ 9,327.99	

סה"כ צריכה
 סה"כ לתשלום

214.45 ₪	תשלום קבוע	
36.69 ₪	תשלום עבור גודל חיבור בKVA (3x200)	
9,579.12 ₪	סה"כ לתשלום	לא כולל מע"מ

התפלגות חיוב בש"ח לפי תע"ז

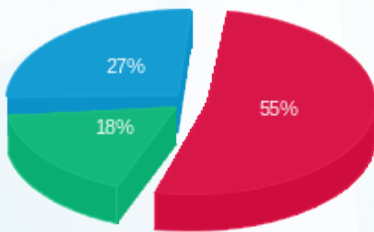

■ פסגה (₪ 5,167.75)
 ■ גבע (₪ 1,660.74)
 ■ שפל (₪ 2,499.49)

הסטוריית צריכה בקוט"ש

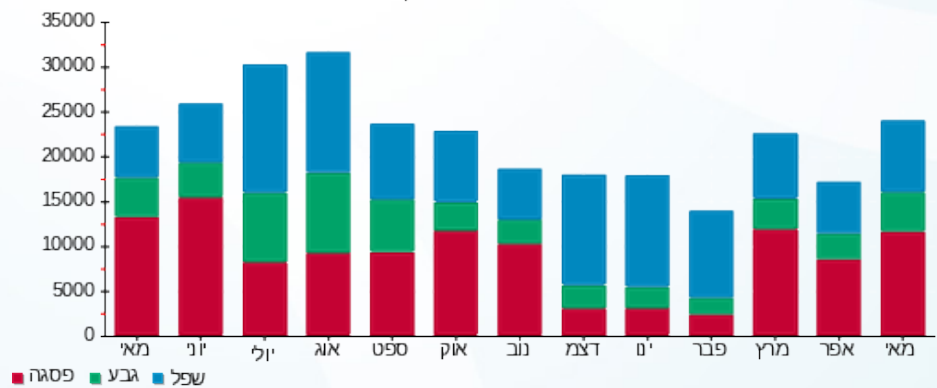

■ פסגה ■ גבע ■ שפל



15/06/22 תאריך הפקה:
 31/05/22 תאריך קריאה נוכחית:
 01/05/22 תאריך קריאה קודמת:

שם דייר: רוקה טיפוס
 שם אתר: מרכז מסחרי חדרה

לקוח/ה נכבד/ה, אנו מתכבדים להגיש את חישוב צריכת החשמל לתקופה 01/05/22 - 31/05/22:

רוקה טיפוס - 5 - 81038215 (3x200)

סוג תעריף	סוג צריכה	קריאה קודמת	קריאה נוכחית	סה"כ צריכה בקוט"ש	מחיר לקוט"ש בא"ג	סה"כ לתשלום
פרטי חשבון עבור תאריכים:						
777	פסגה	01/05/22	31/05/22	4,421.40	45.49	2,011.29 ₪
778	גבע	52,117.60	54,183.00	2,065.40	37.72	779.07 ₪
779	שפל	64,659.20	66,341.40	1,682.20	31.20	524.85 ₪

סה"כ לדיר:

פסגה	גבע	שפל	סה"כ	שיא ביקוש
4,421.40	2,065.40	1,682.20	8,169.00	15.20
2,011.29 ₪	779.07 ₪	524.85 ₪	3,315.21 ₪	

סה"כ צריכה
 סה"כ לתשלום

214.45 ₪	תשלום קבוע	
36.69 ₪	תשלום עבור גודל חיבור בKVA (3x200)	
3,566.35 ₪	סה"כ לתשלום	לא כולל מע"מ

התפלגות חיוב בש"ח לפי תעו"ז

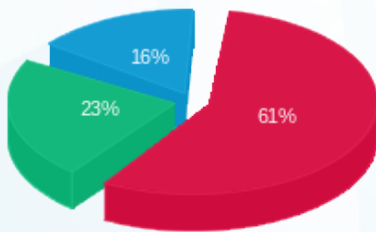

פסגה (2,011.29 ₪) ■
 גבע (779.07 ₪) ■
 שפל (524.85 ₪) ■

הסטוריית צריכה בקוט"ש

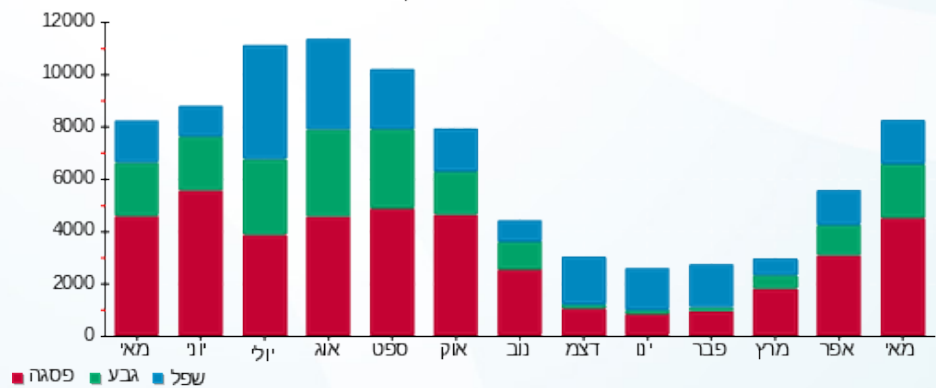



15/06/22

תאריך הפקה:

שם דייר: שקם אלקטריק
שם אתר: מרכז מסחרי חדרה

31/05/22

תאריך קריאה נוכחית:

01/05/22

תאריך קריאה קודמת:

לקוח/ה נכבד/ה, אנו מתכבדים להגיש את חישוב צריכת החשמל לתקופה 01/05/22 - 31/05/22:

שקם אלקטריק - 4 - 81025960 (3x250)

סוג תעריף	סוג צריכה	קריאה קודמת	קריאה נוכחית	סה"כ צריכה בקוט"ש	מחיר לקוט"ש בא"ג	סה"כ לתשלום
פרטי חשבון עבור תאריכים:						
		01/05/22	31/05/22			
777	פסגה	379,389.60	384,829.60	5,440.00	45.49	2,474.66 ₪
778	גבע	136,343.60	137,787.60	1,444.00	37.72	544.68 ₪
779	שפל	162,570.40	163,715.60	1,145.20	31.20	357.30 ₪

סה"כ לדייר:

פסגה	גבע	שפל	סה"כ	שיא ביקוש
5,440.00	1,444.00	1,145.20	8,029.20	3.60
2,474.66 ₪	544.68 ₪	357.30 ₪	3,376.64 ₪	

סה"כ צריכה

סה"כ לתשלום

214.45 ₪	תשלום קבוע	
45.86 ₪	תשלום עבור גודל חיבור בKVA (3x250)	
3,636.94 ₪	סה"כ לתשלום	לא כולל מע"מ

התפלגות חיוב בש"ח לפי תעו"ז

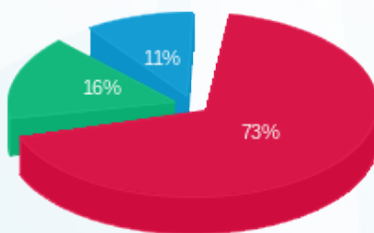

- פסגה (2,474.66 ₪)
- גבע (544.68 ₪)
- שפל (357.30 ₪)

הסטוריית צריכה בקוט"ש

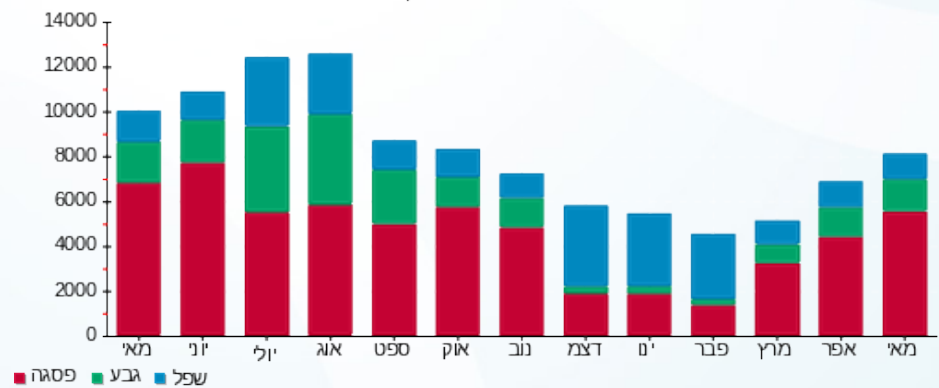



15/06/22

תאריך הפקדה:

שם דייר: תמנון

31/05/22

תאריך קריאה נוכחית:

שם אתר: מרכז מסחרי חדרה

01/05/22

תאריך קריאה קודמת:

לקוח/ה נכבד/ה, אנו מתכבדים להגיש את חישוב צריכת החשמל לתקופה 01/05/22 - 31/05/22:

תמנון - 4 - 81020401(3x160)

סה"כ לתשלום	מחיר לקוט"ש בא"ג	סה"כ צריכה בקוט"ש	קריאה נוכחית	קריאה קודמת	סוג צריכה	סוג תעריף
			31/05/22	01/05/22		פרטי חשבון עבור תאריכים:
₪ 671.30	45.49	1,475.70	64,496.90	63,021.20	פסגה	777
₪ 244.99	37.72	649.50	26,151.80	25,502.30	גבע	778
₪ 494.86	31.20	1,586.10	24,478.60	22,892.50	שפל	779

סה"כ לדייר:

שיא ביקוש	סה"כ	שפל	גבע	פסגה
21.60	3,711.30	1,586.10	649.50	1,475.70
	₪ 1,411.15	₪ 494.86	₪ 244.99	₪ 671.30

סה"כ צריכה

סה"כ לתשלום

₪ 214.45	תשלום קבוע	
₪ 29.35	תשלום עבור גודל חיבור בKVA (3x160)	
₪ 1,654.95	סה"כ לתשלום	לא כולל מע"מ

התפלגות חיוב בש"ח לפי תעו"ז

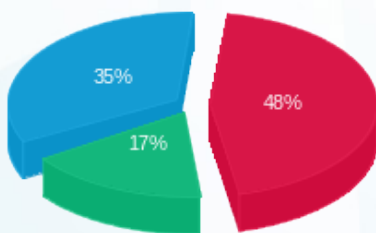

- פסגה (₪ 671.30) 48%
- גבע (₪ 244.99) 35%
- שפל (₪ 494.86) 17%

הסטוריית צריכה בקוט"ש

