

15/06/22 תאריך הפקה:
 26/05/22 תאריך קריאה נוכחי:
 27/04/22 תאריך קריאה קודמת:

שם דיר: *חניון
 שם אתר: ארגמן בני ברק

לקוח/ה נכבד/ה, אנו מתכבדים להגיש את חישוב צריכת החשמל לתקופה 26/05/22 - 27/04/22:

סה"כ לדיר:

פסגה	גבע	שפל	סה"כ	שיא ביקוש
13,689.70	4,076.00	6,451.00	24,216.70	53.20
₪ 5,103.78	₪ 1,224.44	₪ 1,561.60	₪ 7,889.81	

סה"כ צריכה
 סה"כ לתשלום

₪ 0.00	תשלום קבוע	
₪ 0.00	תשלום עבור גודל חיבור בKVA (0x0)	
₪ 7,889.81	סה"כ לתשלום	לא כולל מע"מ

התפלגות חיוב בש"ח לפי תע"ן

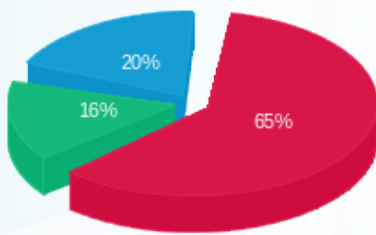

פסגה (₪ 5,103.78)
 גבע (₪ 1,224.44)
 שפל (₪ 1,561.60)

הסטוריית צריכה בקוט"ש

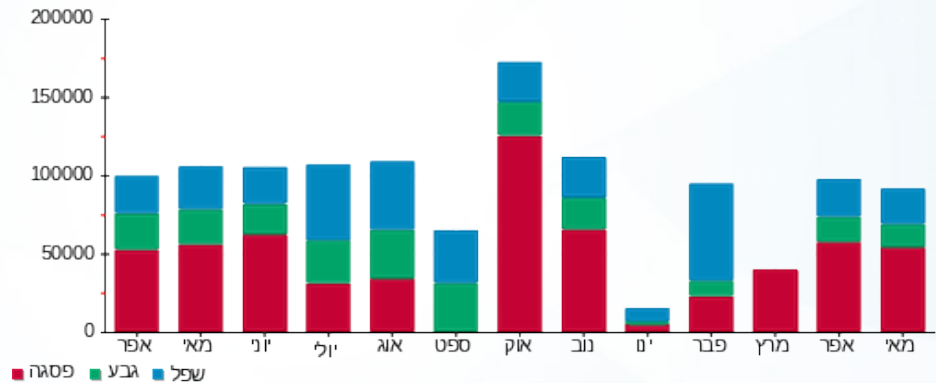



15/06/22 תאריך הפקה:
 26/05/22 תאריך קריאה נוכחית:
 27/04/22 תאריך קריאה קודמת:

שם דייר: *צילרים
שם אתר: ארגמן בני ברק

לקוח/ה נכבד/ה, אנו מתכבדים להגיש את חישוב צריכת החשמל לתקופה 26/05/22 - 27/04/22:

לוח משאבות - 1 - 17312721

סוג תעריף	סוג צריכה	קריאה קודמת	קריאה נוכחית	סה"כ צריכה בקוט"ש	מחיר לקוט"ש בא"ג	סה"כ לתשלום
פרטי חשבון עבור תאריכים:						
		27/04/22	30/04/22			
777	פסגה	9,858,900.00	9,859,560.00	660.00	38.28	252.65 ₪
778	גבע	3,690,780.00	3,691,140.00	360.00	30.77	110.77 ₪
779	שפל	14,545,680.00	14,546,340.00	660.00	24.79	163.61 ₪
פרטי חשבון עבור תאריכים:						
		01/05/22	26/05/22			
777	פסגה	9,859,560.00	9,865,320.00	5,760.00	37.17	2,140.99 ₪
778	גבע	3,691,140.00	3,691,920.00	780.00	29.91	233.30 ₪
779	שפל	14,546,340.00	14,548,500.00	2,160.00	24.12	520.99 ₪

צילר 2 - 1 - 17312722

סוג תעריף	סוג צריכה	קריאה קודמת	קריאה נוכחית	סה"כ צריכה בקוט"ש	מחיר לקוט"ש בא"ג	סה"כ לתשלום
פרטי חשבון עבור תאריכים:						
		27/04/22	30/04/22			
777	פסגה	3,804,660.00	3,804,720.00	60.00	38.28	22.97 ₪
778	גבע	853,320.00	853,320.00	0.00	30.77	0.00 ₪
779	שפל	1,150,140.00	1,150,200.00	60.00	24.79	14.87 ₪
פרטי חשבון עבור תאריכים:						
		01/05/22	26/05/22			
777	פסגה	3,804,720.00	3,820,620.00	15,900.00	37.17	5,910.03 ₪
778	גבע	853,320.00	855,600.00	2,280.00	29.91	681.95 ₪
779	שפל	1,150,200.00	1,154,880.00	4,680.00	24.12	1,128.82 ₪

אוויר צח - 1 - 17313369

סוג תעריף	סוג צריכה	קריאה קודמת	קריאה נוכחית	סה"כ צריכה בקוט"ש	מחיר לקוט"ש בא"ג	סה"כ לתשלום
פרטי חשבון עבור תאריכים:						
		27/04/22	30/04/22			
777	פסגה	81,325.00	82,125.00	800.00	38.28	306.24 ₪
778	גבע	9,290.00	9,290.00	0.00	30.77	0.00 ₪
779	שפל	17,815.00	17,825.00	10.00	24.79	2.48 ₪
פרטי חשבון עבור תאריכים:						
		01/05/22	26/05/22			





אוויר צח - 1 - 17313369

סוג תעריף	סוג צריכה	קריאה קודמת	קריאה נוכחית	סה"כ צריכה בקוט"ש	מחיר לקוט"ש בא"ג	סה"כ לתשלום
777	פסגה	82,125.00	88,705.00	6,580.00	37.17	2,445.79 ₪
778	גבע	9,290.00	9,795.00	505.00	29.91	151.05 ₪
779	שפל	17,825.00	18,170.00	345.00	24.12	83.21 ₪

לוח משאבות משניות - 1 - 17313501

סוג תעריף	סוג צריכה	קריאה קודמת	קריאה נוכחית	סה"כ צריכה בקוט"ש	מחיר לקוט"ש בא"ג	סה"כ לתשלום
פרטי חשבון עבור תאריכים:						
		27/04/22	30/04/22			
777	פסגה	58,225.00	58,525.00	300.00	38.28	114.84 ₪
778	גבע	15,775.00	15,875.00	100.00	30.77	30.77 ₪
779	שפל	45,925.00	46,200.00	275.00	24.79	68.17 ₪
פרטי חשבון עבור תאריכים:						
		01/05/22	26/05/22			
777	פסגה	58,525.00	61,425.00	2,900.00	37.17	1,077.93 ₪
778	גבע	15,875.00	16,450.00	575.00	29.91	171.98 ₪
779	שפל	46,200.00	47,500.00	1,300.00	24.12	313.56 ₪

מפוחים ויטאות בנג - 1 - 17313502

סוג תעריף	סוג צריכה	קריאה קודמת	קריאה נוכחית	סה"כ צריכה בקוט"ש	מחיר לקוט"ש בא"ג	סה"כ לתשלום
פרטי חשבון עבור תאריכים:						
		27/04/22	30/04/22			
777	פסגה	97,625.00	97,875.00	250.00	38.28	95.70 ₪
778	גבע	12,200.00	12,200.00	0.00	30.77	0.00 ₪
779	שפל	18,700.00	18,700.00	0.00	24.79	0.00 ₪
פרטי חשבון עבור תאריכים:						
		01/05/22	26/05/22			
777	פסגה	97,875.00	100,275.00	2,400.00	37.17	892.08 ₪
778	גבע	12,200.00	12,350.00	150.00	29.91	44.87 ₪
779	שפל	18,700.00	18,850.00	150.00	24.12	36.18 ₪

צילר 3 - 1 - 18051811

סוג תעריף	סוג צריכה	קריאה קודמת	קריאה נוכחית	סה"כ צריכה בקוט"ש	מחיר לקוט"ש בא"ג	סה"כ לתשלום
פרטי חשבון עבור תאריכים:						
		27/04/22	30/04/22			
777	פסגה	223,543.80	223,543.80	0.00	38.28	0.00 ₪
778	גבע	69,636.00	69,636.00	0.00	30.77	0.00 ₪
779	שפל	105,274.80	105,274.80	0.00	24.79	0.00 ₪
פרטי חשבון עבור תאריכים:						
		01/05/22	26/05/22			





צילר 3 - 1 - 18051811

סוג תעריף	סוג צריכה	קריאה קודמת	קריאה נוכחית	סה"כ צריכה בקוט"ש	מחיר לקוט"ש בא"ג	סה"כ לתשלום
777	פסגה	223,543.80	223,776.60	232.80	37.17	86.53 ₪
778	גבע	69,636.00	69,636.00	0.00	29.91	0.00 ₪
779	שפל	105,274.80	105,274.80	0.00	24.12	0.00 ₪

צילר 4 - 2 - 18051811

סוג תעריף	סוג צריכה	קריאה קודמת	קריאה נוכחית	סה"כ צריכה בקוט"ש	מחיר לקוט"ש בא"ג	סה"כ לתשלום
פרטי חשבון עבור תאריכים: 30/04/22 - 27/04/22						
777	פסגה	212,202.00	212,202.00	0.00	38.28	0.00 ₪
778	גבע	63,328.20	63,328.20	0.00	30.77	0.00 ₪
779	שפל	74,387.40	74,387.40	0.00	24.79	0.00 ₪
פרטי חשבון עבור תאריכים: 26/05/22 - 01/05/22						
777	פסגה	212,202.00	213,015.00	813.00	37.17	302.19 ₪
778	גבע	63,328.20	63,328.20	0.00	29.91	0.00 ₪
779	שפל	74,387.40	74,387.40	0.00	24.12	0.00 ₪

צילר 5 - 3 - 18051811

סוג תעריף	סוג צריכה	קריאה קודמת	קריאה נוכחית	סה"כ צריכה בקוט"ש	מחיר לקוט"ש בא"ג	סה"כ לתשלום
פרטי חשבון עבור תאריכים: 30/04/22 - 27/04/22						
777	פסגה	215,953.20	216,992.58	1,039.38	38.28	397.87 ₪
778	גבע	70,030.20	71,675.40	1,645.20	30.77	506.23 ₪
779	שפל	131,021.40	133,773.60	2,752.20	24.79	682.27 ₪
פרטי חשבון עבור תאריכים: 26/05/22 - 01/05/22						
777	פסגה	216,992.58	239,637.00	22,644.42	37.17	8,416.93 ₪
778	גבע	71,675.40	72,019.80	344.40	29.91	103.01 ₪
779	שפל	133,773.60	135,103.80	1,330.20	24.12	320.84 ₪

צילר 6 - 4 - 18051811

סוג תעריף	סוג צריכה	קריאה קודמת	קריאה נוכחית	סה"כ צריכה בקוט"ש	מחיר לקוט"ש בא"ג	סה"כ לתשלום
פרטי חשבון עבור תאריכים: 30/04/22 - 27/04/22						
777	פסגה	251,945.40	251,950.80	5.40	38.28	2.07 ₪
778	גבע	66,514.80	66,514.80	0.00	30.77	0.00 ₪
779	שפל	100,664.40	100,664.40	0.00	24.79	0.00 ₪
פרטי חשבון עבור תאריכים: 26/05/22 - 01/05/22						



צילר 6 - 4 - 18051811

סוג תעריף	סוג צריכה	קריאה קודמת	קריאה נוכחית	סה"כ צריכה בקוט"ש	מחיר לקוט"ש בא"ג	סה"כ לתשלום
777	פסגה	251,950.80	258,264.60	6,313.80	37.17	2,346.84 ₪
778	גבע	66,514.80	66,676.20	161.40	29.91	48.27 ₪
779	שפל	100,664.40	101,061.60	397.20	24.12	95.80 ₪

יחידת קירור 1 - 2 - 18170702

סוג תעריף	סוג צריכה	קריאה קודמת	קריאה נוכחית	סה"כ צריכה בקוט"ש	מחיר לקוט"ש בא"ג	סה"כ לתשלום
פרטי חשבון עבור תאריכים:						
		27/04/22	30/04/22			
777	פסגה	137,429.00	138,377.00	948.00	38.28	362.89 ₪
778	גבע	30,275.00	30,275.00	0.00	30.77	0.00 ₪
779	שפל	63,955.00	63,955.00	0.00	24.79	0.00 ₪
פרטי חשבון עבור תאריכים:						
		01/05/22	26/05/22			
777	פסגה	138,377.00	164,560.00	26,183.00	37.17	9,732.22 ₪
778	גבע	30,275.00	36,830.00	6,555.00	29.91	1,960.60 ₪
779	שפל	63,955.00	73,766.00	9,811.00	24.12	2,366.41 ₪

לוח משאבות מ"א - 4 - 18170702

סוג תעריף	סוג צריכה	קריאה קודמת	קריאה נוכחית	סה"כ צריכה בקוט"ש	מחיר לקוט"ש בא"ג	סה"כ לתשלום
פרטי חשבון עבור תאריכים:						
		27/04/22	30/04/22			
777	פסגה	36,361.60	36,428.80	67.20	38.28	25.72 ₪
778	גבע	16,490.40	16,495.40	5.00	30.77	1.54 ₪
779	שפל	45,634.60	45,645.00	10.40	24.79	2.58 ₪
פרטי חשבון עבור תאריכים:						
		01/05/22	26/05/22			
777	פסגה	36,428.80	38,912.80	2,484.00	37.17	923.30 ₪
778	גבע	16,495.40	17,491.80	996.40	29.91	298.02 ₪
779	שפל	45,645.00	47,938.40	2,293.40	24.12	553.17 ₪

גודל חיבור - 1 - 33333

סוג תעריף	סוג צריכה	קריאה קודמת	קריאה נוכחית	סה"כ צריכה בקוט"ש	מחיר לקוט"ש בא"ג	סה"כ לתשלום
פרטי חשבון עבור תאריכים:						
		27/04/22	30/04/22			
777	פסגה	0.00	475.70	475.70	38.28	182.10 ₪
778	גבע	0.00	481.00	481.00	30.77	148.00 ₪
779	שפל	0.00	725.00	725.00	24.79	179.73 ₪
פרטי חשבון עבור תאריכים:						
		01/05/22	26/05/22			





גודל חיבור - 1 - 33333

סוג תעריף	סוג צריכה	קריאה קודמת	קריאה נוכחית	סה"כ צריכה בקוט"ש	מחיר לקוט"ש בא"ג	סה"כ לתשלום
777	פסגה	475.70	14,267.83	13,792.13	37.17	5,126.53 ₪
778	גבע	481.00	481.00	0.00	29.91	0.00 ₪
779	שפל	725.00	4,938.00	4,213.00	24.12	1,016.18 ₪

סה"כ לדייר:

פסגה	גבע	שפל	סה"כ	שיא ביקוש
110,608.83	14,938.40	31,172.40	156,719.63	168,168.00
₪ 41,164.43	₪ 4,490.36	₪ 7,548.88	₪ 53,203.67	

סה"כ צריכה

סה"כ לתשלום

₪ 0.00	תשלום קבוע	
₪ 0.00	תשלום עבור גודל חיבור ב KVA (0x0)	
₪ 53,203.67	סה"כ לתשלום	לא כולל מע"מ

התפלגות חיוב בש"ח לפי תע"ז

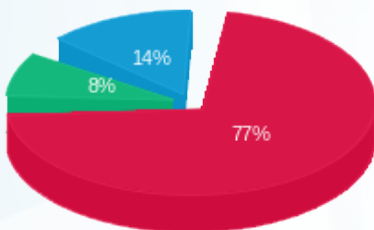

- פסגה (41,164.43 ₪) 77%
- גבע (4,490.36 ₪) 8%
- שפל (7,548.88 ₪) 14%

הסטוריית צריכה בקוט"ש

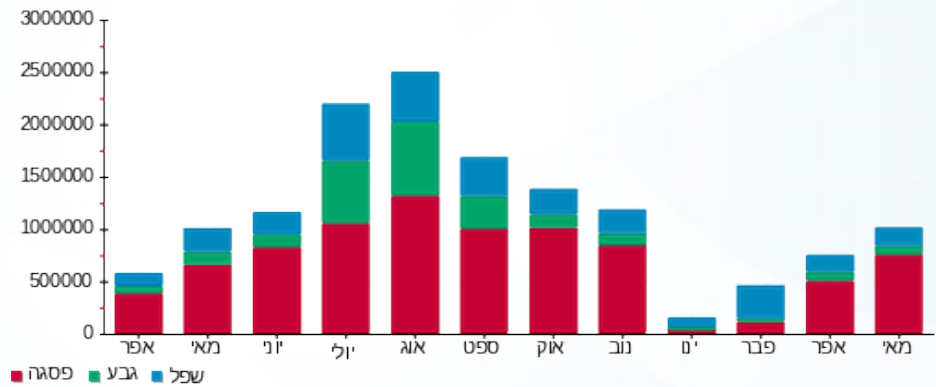

15/06/22 תאריך הפקה:
 26/05/22 תאריך קריאה נוכחי:
 27/04/22 תאריך קריאה קודמת:

שם דייר: טעים זה אנחנו
 שם אתר: ארגמן בני ברק
 תאריך יציאה: 03/05/22

לקוח/ה נכבד/ה, אנו מתכבדים להגיש את חישוב צריכת החשמל לתקופה 03/05/22 - 27/04/22:

טעים זה אנחנו - 1 - 17313235

סוג תעריף	סוג צריכה	קריאה קודמת	קריאה נוכחית	סה"כ צריכה בקוט"ש	מחיר לקוט"ש בא"ג	סה"כ לתשלום
פרטי חשבון עבור תאריכים:						
777	פסגה	27/04/22	30/04/22	1,041.81	38.28	398.81 ₪
778	גבע	24,426.40	24,777.00	350.60	30.77	107.88 ₪
779	שפל	69,901.11	70,454.23	553.12	24.79	137.12 ₪
פרטי חשבון עבור תאריכים:						
777	פסגה	01/05/22	03/05/22	831.61	37.17	309.11 ₪
778	גבע	24,777.00	24,956.40	179.40	29.91	53.66 ₪
779	שפל	70,454.23	70,816.90	362.67	24.12	87.48 ₪

סה"כ לדייר:

שיא ביקוש	סה"כ	שפל	גבע	פסגה
43.34	3,319.22	915.79	530.00	1,873.42
	1,094.05 ₪	224.60 ₪	161.54 ₪	707.92 ₪

סה"כ צריכה
 סה"כ לתשלום

30.00 ₪	תשלום קבוע	
0.00 ₪	תשלום עבור גודל חיבור ב-KVA (0x0)	
1,124.05 ₪	סה"כ לתשלום	לא כולל מע"מ

התפלגות חיוב בש"ח לפי תעו"ז

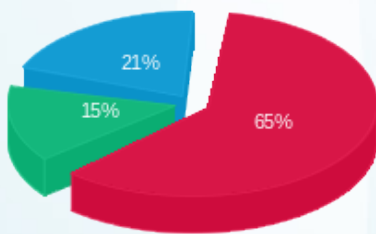

פסגה (707.92 ₪) ■
 גבע (161.54 ₪) ■
 שפל (224.60 ₪) ■

הסטוריית צריכה בקוט"ש

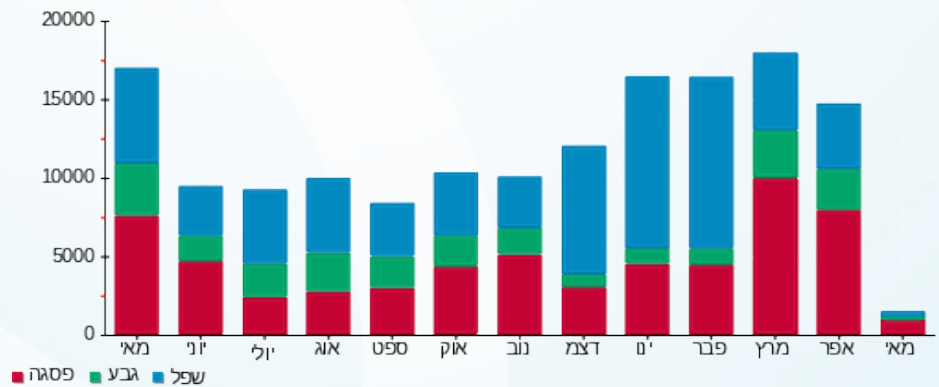



15/06/22 תאריך הפקדה:
 26/05/22 תאריך קריאה נוכחית:
 27/04/22 תאריך קריאה קודמת:

שם דייר: מוצצים
 שם אתר: ארגמן בני ברק
 תאריך כניסה: 04/05/22

לקוח/ה נכבד/ה, אנו מתכבדים להגיש את חישוב צריכת החשמל לתקופה 26/05/22 - 04/05/22:

מוצצים - 1 - 17313235

סוג תעריף	סוג צריכה	קריאה קודמת	קריאה נוכחית	סה"כ צריכה בקוט"ש	מחיר לקוט"ש בא"ג	סה"כ לתשלום
פרטי חשבון עבור תאריכים:						
777	פסגה	04/05/22	26/05/22	5,236.10	37.17	1,946.26 ₪
778	גבע	24,956.40	26,806.40	1,850.00	29.91	553.34 ₪
779	שפל	70,816.90	73,212.50	2,395.60	24.12	577.82 ₪

סה"כ לדייר:

פסגה	גבע	שפל	סה"כ	שיא ביקוש
5,236.10	1,850.00	2,395.60	9,481.70	43.34
1,946.26 ₪	553.34 ₪	577.82 ₪	3,077.41 ₪	

סה"כ צריכה
 סה"כ לתשלום

30.00 ₪	תשלום קבוע	
0.00 ₪	תשלום עבור גודל חיבור בKVA (0x0)	
3,107.41 ₪	סה"כ לתשלום	לא כולל מע"מ

התפלגות חיוב בש"ח לפי תע"ז

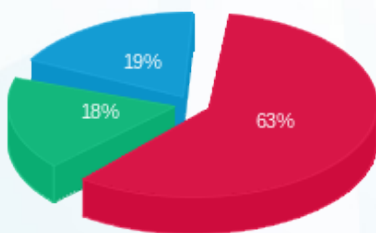

■ פסגה (1,946.26 ₪)
 ■ גבע (553.34 ₪)
 ■ שפל (577.82 ₪)

הסטוריית צריכה בקוט"ש

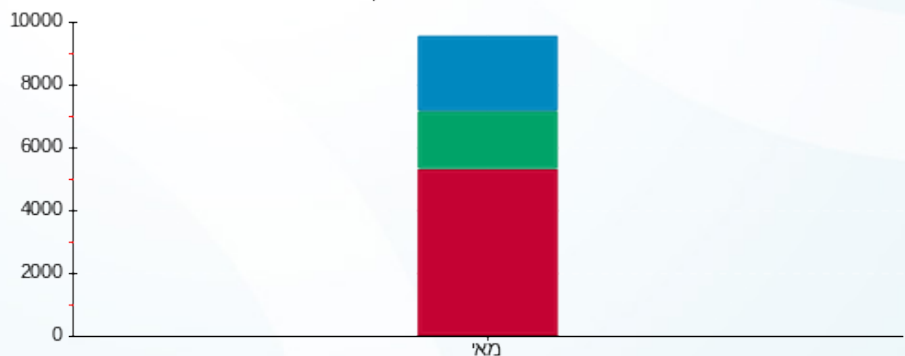

■ פסגה ■ גבע ■ שפל





15/06/22

תאריך הפקה:

שם דייר: ציבורי משנאי 01

26/05/22

תאריך קריאה נוכחית:

שם אתר: ארגמן בני ברק

27/04/22

תאריך קריאה קודמת:

לקוח/ה נכבד/ה, אנו מתכבדים להגיש את חישוב צריכת החשמל לתקופה 26/05/22 - 27/04/22:
15091190 - 1 - 1190

סה"כ לתשלום	מחיר לקוט"ש בא"ג	סה"כ צריכה בקוט"ש	קריאה נוכחית	קריאה קודמת	סוג צריכה	סוג תעריף
			30/04/22	27/04/22	פרטי חשבון עבור תאריכים:	
₪ -11.35	38.28	-29.65	2,921.65	2,892.00	פסגה	777
₪ -2.51	30.77	-8.15	600.70	592.55	גבע	778
₪ -4.00	24.79	-16.15	2,887.30	2,871.15	שפל	779
			26/05/22	01/05/22	פרטי חשבון עבור תאריכים:	
₪ -131.30	37.17	-353.25	3,274.90	2,921.65	פסגה	777
₪ -16.69	29.91	-55.80	656.50	600.70	גבע	778
₪ -22.89	24.12	-94.90	2,982.20	2,887.30	שפל	779

15091190 - 3 - 1190

סה"כ לתשלום	מחיר לקוט"ש בא"ג	סה"כ צריכה בקוט"ש	קריאה נוכחית	קריאה קודמת	סוג צריכה	סוג תעריף
			30/04/22	27/04/22	פרטי חשבון עבור תאריכים:	
₪ -11.02	38.28	-28.80	5,204.50	5,175.70	פסגה	777
₪ -1.95	30.77	-6.35	969.65	963.30	גבע	778
₪ -3.25	24.79	-13.10	3,584.70	3,571.60	שפל	779
			26/05/22	01/05/22	פרטי חשבון עבור תאריכים:	
₪ -84.13	37.17	-226.33	5,430.83	5,204.50	פסגה	777
₪ -8.49	29.91	-28.40	998.05	969.65	גבע	778
₪ -14.24	24.12	-59.05	3,643.75	3,584.70	שפל	779

15091210 - 3 - 91210

סה"כ לתשלום	מחיר לקוט"ש בא"ג	סה"כ צריכה בקוט"ש	קריאה נוכחית	קריאה קודמת	סוג צריכה	סוג תעריף
			30/04/22	27/04/22	פרטי חשבון עבור תאריכים:	
₪ -3.25	38.28	-8.50	3,168.65	3,160.15	פסגה	777
₪ 0.00	30.77	0.00	382.70	382.70	גבע	778
₪ 0.00	24.79	0.00	994.00	994.00	שפל	779
			26/05/22	01/05/22	פרטי חשבון עבור תאריכים:	



15091210 - 3 - 91210

סה"כ לתשלום	מחיר לקוט"ש בא"ג	סה"כ צריכה בקוט"ש	קריאה נוכחית	קריאה קודמת	סוג צריכה	סוג תעריף
₪ -20.13	37.17	-54.15	3,222.80	3,168.65	פסגה	777
₪ -0.31	29.91	-1.05	383.75	382.70	גבע	778
₪ -0.08	24.12	-0.35	994.35	994.00	שפל	779

15091210 - 4 - 91210

סה"כ לתשלום	מחיר לקוט"ש בא"ג	סה"כ צריכה בקוט"ש	קריאה נוכחית	קריאה קודמת	סוג צריכה	סוג תעריף
			30/04/22	27/04/22	פרטי חשבון עבור תאריכים:	
₪ 0.00	38.28	0.00	3,014.75	3,014.75	פסגה	777
₪ 0.00	30.77	0.00	475.20	475.20	גבע	778
₪ 0.00	24.79	0.00	910.40	910.40	שפל	779
			26/05/22	01/05/22	פרטי חשבון עבור תאריכים:	
₪ -4.37	37.17	-11.75	3,026.50	3,014.75	פסגה	777
₪ -1.15	29.91	-3.85	479.05	475.20	גבע	778
₪ -2.46	24.12	-10.20	920.60	910.40	שפל	779

15091216 - 1 - 91216

סה"כ לתשלום	מחיר לקוט"ש בא"ג	סה"כ צריכה בקוט"ש	קריאה נוכחית	קריאה קודמת	סוג צריכה	סוג תעריף
			30/04/22	27/04/22	פרטי חשבון עבור תאריכים:	
₪ -3.46	38.28	-9.05	8,684.65	8,675.60	פסגה	777
₪ -0.06	30.77	-0.20	2,127.05	2,126.85	גבע	778
₪ -0.37	24.79	-1.50	6,451.35	6,449.85	שפל	779
			26/05/22	01/05/22	פרטי חשבון עבור תאריכים:	
₪ -38.67	37.17	-104.03	8,788.68	8,684.65	פסגה	777
₪ -9.72	29.91	-32.50	2,159.55	2,127.05	גבע	778
₪ -16.66	24.12	-69.08	6,520.43	6,451.35	שפל	779

15091216 - 2 - 91216

סה"כ לתשלום	מחיר לקוט"ש בא"ג	סה"כ צריכה בקוט"ש	קריאה נוכחית	קריאה קודמת	סוג צריכה	סוג תעריף
			30/04/22	27/04/22	פרטי חשבון עבור תאריכים:	
₪ -3.50	38.28	-9.15	7,531.45	7,522.30	פסגה	777
₪ -1.42	30.77	-4.60	1,928.60	1,924.00	גבע	778
₪ -2.39	24.79	-9.65	6,722.95	6,713.30	שפל	779
			26/05/22	01/05/22	פרטי חשבון עבור תאריכים:	





15091216 - 2 - 91216

סה"כ לתשלום	מחיר לקוט"ש בא"ג	סה"כ צריכה בקוט"ש	קריאה נוכחית	קריאה קודמת	סוג צריכה	סוג תעריף
₪ -42.40	37.17	-114.07	7,645.52	7,531.45	פסגה	777
₪ -11.34	29.91	-37.90	1,966.50	1,928.60	גבע	778
₪ -21.72	24.12	-90.05	6,813.00	6,722.95	שפל	779

15091216 - 3 - 91216

סה"כ לתשלום	מחיר לקוט"ש בא"ג	סה"כ צריכה בקוט"ש	קריאה נוכחית	קריאה קודמת	סוג צריכה	סוג תעריף
			30/04/22	27/04/22	פרטי חשבון עבור תאריכים:	
₪ -5.59	38.28	-14.60	3,309.95	3,295.35	פסגה	777
₪ -2.14	30.77	-6.95	906.15	899.20	גבע	778
₪ -1.75	24.79	-7.05	3,555.25	3,548.20	שפל	779
			26/05/22	01/05/22	פרטי חשבון עבור תאריכים:	
₪ -38.02	37.17	-102.30	3,412.25	3,309.95	פסגה	777
₪ -6.99	29.91	-23.37	929.52	906.15	גבע	778
₪ -7.21	24.12	-29.90	3,585.15	3,555.25	שפל	779

15091216 - 4 - 91216

סה"כ לתשלום	מחיר לקוט"ש בא"ג	סה"כ צריכה בקוט"ש	קריאה נוכחית	קריאה קודמת	סוג צריכה	סוג תעריף
			30/04/22	27/04/22	פרטי חשבון עבור תאריכים:	
₪ -6.09	38.28	-15.90	1,315.70	1,299.80	פסגה	777
₪ -0.18	30.77	-0.60	129.20	128.60	גבע	778
₪ 0.00	24.79	0.00	521.95	521.95	שפל	779
			26/05/22	01/05/22	פרטי חשבון עבור תאריכים:	
₪ -33.12	37.17	-89.10	1,404.80	1,315.70	פסגה	777
₪ -1.20	29.91	-4.03	133.23	129.20	גבע	778
₪ -0.08	24.12	-0.35	522.30	521.95	שפל	779

15091245 - 1 - 91245

סה"כ לתשלום	מחיר לקוט"ש בא"ג	סה"כ צריכה בקוט"ש	קריאה נוכחית	קריאה קודמת	סוג צריכה	סוג תעריף
			30/04/22	27/04/22	פרטי חשבון עבור תאריכים:	
₪ 0.00	38.28	0.00	0.00	0.00	פסגה	777
₪ 0.00	30.77	0.00	0.00	0.00	גבע	778
₪ 0.00	24.79	0.00	0.00	0.00	שפל	779
			26/05/22	01/05/22	פרטי חשבון עבור תאריכים:	





15091245 - 1 - 91245

סה"כ לתשלום	מחיר לקוט"ש בא"ג	סה"כ צריכה בקוט"ש	קריאה נוכחית	קריאה קודמת	סוג צריכה	סוג תעריף
0.00 ₪	37.17	0.00	0.00	0.00	פסגה	777
0.00 ₪	29.91	0.00	0.00	0.00	גבע	778
0.00 ₪	24.12	0.00	0.00	0.00	שפל	779

15091245 - 2 - 91245

סה"כ לתשלום	מחיר לקוט"ש בא"ג	סה"כ צריכה בקוט"ש	קריאה נוכחית	קריאה קודמת	סוג צריכה	סוג תעריף
			30/04/22	27/04/22	פרטי חשבון עבור תאריכים:	
-2.79 ₪	38.28	-7.30	170.50	163.20	פסגה	777
-7.74 ₪	30.77	-25.15	60.80	35.65	גבע	778
-9.98 ₪	24.79	-40.25	175.70	135.45	שפל	779
			26/05/22	01/05/22	פרטי חשבון עבור תאריכים:	
-12.36 ₪	37.17	-33.25	203.75	170.50	פסגה	777
-0.73 ₪	29.91	-2.45	63.25	60.80	גבע	778
-4.22 ₪	24.12	-17.50	193.20	175.70	שפל	779

15091245 - 3 - 91245

סה"כ לתשלום	מחיר לקוט"ש בא"ג	סה"כ צריכה בקוט"ש	קריאה נוכחית	קריאה קודמת	סוג צריכה	סוג תעריף
			30/04/22	27/04/22	פרטי חשבון עבור תאריכים:	
-0.29 ₪	38.28	-0.75	3,122.75	3,122.00	פסגה	777
-0.15 ₪	30.77	-0.50	555.35	554.85	גבע	778
0.00 ₪	24.79	0.00	1,575.65	1,575.65	שפל	779
			26/05/22	01/05/22	פרטי חשבון עבור תאריכים:	
-9.44 ₪	37.17	-25.40	3,148.15	3,122.75	פסגה	777
-0.82 ₪	29.91	-2.75	558.10	555.35	גבע	778
0.00 ₪	24.12	0.00	1,575.65	1,575.65	שפל	779

15091586 - 1 - 91586

סה"כ לתשלום	מחיר לקוט"ש בא"ג	סה"כ צריכה בקוט"ש	קריאה נוכחית	קריאה קודמת	סוג צריכה	סוג תעריף
			30/04/22	27/04/22	פרטי חשבון עבור תאריכים:	
-17.81 ₪	38.28	-46.53	517.58	471.05	פסגה	777
-1.86 ₪	30.77	-6.03	118.48	112.45	גבע	778
-1.69 ₪	24.79	-6.81	621.36	614.55	שפל	779
			26/05/22	01/05/22	פרטי חשבון עבור תאריכים:	



15091586 - 1 - 91586

סה"כ לתשלום	מחיר לקוט"ש בא"ג	סה"כ צריכה בקוט"ש	קריאה נוכחית	קריאה קודמת	סוג צריכה	סוג תעריף
₪ -112.41	37.17	-302.42	820.00	517.58	פסגה	777
₪ -11.73	29.91	-39.21	157.69	118.48	גבע	778
₪ -10.68	24.12	-44.28	665.64	621.36	שפל	779

15091586 - 2 - 91586

סה"כ לתשלום	מחיר לקוט"ש בא"ג	סה"כ צריכה בקוט"ש	קריאה נוכחית	קריאה קודמת	סוג צריכה	סוג תעריף
			30/04/22	27/04/22	פרטי חשבון עבור תאריכים:	
₪ -4.95	38.28	-12.93	5,033.93	5,021.00	פסגה	777
₪ -0.07	30.77	-0.24	738.59	738.35	גבע	778
₪ 0.00	24.79	0.00	2,465.05	2,465.05	שפל	779
			26/05/22	01/05/22	פרטי חשבון עבור תאריכים:	
₪ -31.23	37.17	-84.03	5,117.96	5,033.93	פסגה	777
₪ -0.47	29.91	-1.57	740.17	738.59	גבע	778
₪ 0.00	24.12	0.00	2,465.05	2,465.05	שפל	779

15091586 - 3 - 91586

סה"כ לתשלום	מחיר לקוט"ש בא"ג	סה"כ צריכה בקוט"ש	קריאה נוכחית	קריאה קודמת	סוג צריכה	סוג תעריף
			30/04/22	27/04/22	פרטי חשבון עבור תאריכים:	
₪ -5.81	38.28	-15.18	1,129.63	1,114.45	פסגה	777
₪ -0.51	30.77	-1.64	357.54	355.90	גבע	778
₪ -0.81	24.79	-3.27	1,043.92	1,040.65	שפל	779
			26/05/22	01/05/22	פרטי חשבון עבור תאריכים:	
₪ -36.69	37.17	-98.70	1,228.33	1,129.63	פסגה	777
₪ -3.19	29.91	-10.67	368.22	357.54	גבע	778
₪ -5.12	24.12	-21.24	1,065.16	1,043.92	שפל	779

16004847 - 1 - 4847

סה"כ לתשלום	מחיר לקוט"ש בא"ג	סה"כ צריכה בקוט"ש	קריאה נוכחית	קריאה קודמת	סוג צריכה	סוג תעריף
			30/04/22	27/04/22	פרטי חשבון עבור תאריכים:	
₪ -82.68	38.28	-216.00	64,648.80	64,432.80	פסגה	777
₪ -9.85	30.77	-32.00	15,393.00	15,361.00	גבע	778
₪ -15.32	24.79	-61.80	39,368.60	39,306.80	שפל	779
			26/05/22	01/05/22	פרטי חשבון עבור תאריכים:	





16004847 - 1 - 4847

סה"כ לתשלום	מחיר לקוט"ש בא"ג	סה"כ צריכה בקוט"ש	קריאה נוכחית	קריאה קודמת	סוג צריכה	סוג תעריף
₪ -630.18	37.17	-1,695.40	66,344.20	64,648.80	פסגה	777
₪ -63.59	29.91	-212.60	15,605.60	15,393.00	גבע	778
₪ -103.62	24.12	-429.60	39,798.20	39,368.60	שפל	779

16048012 - 2 - 48012

סה"כ לתשלום	מחיר לקוט"ש בא"ג	סה"כ צריכה בקוט"ש	קריאה נוכחית	קריאה קודמת	סוג צריכה	סוג תעריף
			30/04/22	27/04/22	פרטי חשבון עבור תאריכים:	
₪ -1.88	38.28	-4.90	3,756.35	3,751.45	פסגה	777
₪ 0.00	30.77	0.00	718.55	718.55	גבע	778
₪ 0.00	24.79	0.00	2,176.35	2,176.35	שפל	779
			26/05/22	01/05/22	פרטי חשבון עבור תאריכים:	
₪ -20.09	37.17	-54.05	3,810.40	3,756.35	פסגה	777
₪ -0.70	29.91	-2.35	720.90	718.55	גבע	778
₪ -0.19	24.12	-0.80	2,177.15	2,176.35	שפל	779

16048012 - 3 - 48012

סה"כ לתשלום	מחיר לקוט"ש בא"ג	סה"כ צריכה בקוט"ש	קריאה נוכחית	קריאה קודמת	סוג צריכה	סוג תעריף
			30/04/22	27/04/22	פרטי חשבון עבור תאריכים:	
₪ -5.78	38.28	-15.10	1,429.60	1,414.50	פסגה	777
₪ -2.94	30.77	-9.55	425.35	415.80	גבע	778
₪ -3.62	24.79	-14.60	1,292.00	1,277.40	שפל	779
			26/05/22	01/05/22	פרטי חשבון עבור תאריכים:	
₪ -75.42	37.17	-202.90	1,632.50	1,429.60	פסגה	777
₪ -9.08	29.91	-30.35	455.70	425.35	גבע	778
₪ -15.90	24.12	-65.90	1,357.90	1,292.00	שפל	779

16048012 - 4 - 48012

סה"כ לתשלום	מחיר לקוט"ש בא"ג	סה"כ צריכה בקוט"ש	קריאה נוכחית	קריאה קודמת	סוג צריכה	סוג תעריף
			30/04/22	27/04/22	פרטי חשבון עבור תאריכים:	
₪ -30.32	38.28	-79.20	11,306.05	11,226.85	פסגה	777
₪ -4.06	30.77	-13.20	2,146.75	2,133.55	גבע	778
₪ -3.31	24.79	-13.35	5,802.25	5,788.90	שפל	779
			26/05/22	01/05/22	פרטי חשבון עבור תאריכים:	



16048012 - 4 - 48012

סה"כ לתשלום	מחיר לקוט"ש בא"ג	סה"כ צריכה בקוט"ש	קריאה נוכחית	קריאה קודמת	סוג צריכה	סוג תעריף
₪ -286.47	37.17	-770.70	12,076.75	11,306.05	פסגה	777
₪ -37.70	29.91	-126.05	2,272.80	2,146.75	גבע	778
₪ -20.57	24.12	-85.30	5,887.55	5,802.25	שפל	779

16092128 - 2 - 92128

סה"כ לתשלום	מחיר לקוט"ש בא"ג	סה"כ צריכה בקוט"ש	קריאה נוכחית	קריאה קודמת	סוג צריכה	סוג תעריף
			30/04/22	27/04/22	פרטי חשבון עבור תאריכים:	
₪ -23.25	38.28	-60.75	4,403.65	4,342.90	פסגה	777
₪ -0.35	30.77	-1.15	699.15	698.00	גבע	778
₪ 0.00	24.79	0.00	1,129.40	1,129.40	שפל	779
			26/05/22	01/05/22	פרטי חשבון עבור תאריכים:	
₪ -112.35	37.17	-302.25	4,705.90	4,403.65	פסגה	777
₪ -7.42	29.91	-24.80	723.95	699.15	גבע	778
₪ -2.71	24.12	-11.25	1,140.65	1,129.40	שפל	779

16092140 - 1 - 92140

סה"כ לתשלום	מחיר לקוט"ש בא"ג	סה"כ צריכה בקוט"ש	קריאה נוכחית	קריאה קודמת	סוג צריכה	סוג תעריף
			30/04/22	27/04/22	פרטי חשבון עבור תאריכים:	
₪ -21.74	38.28	-56.80	5,471.40	5,414.60	פסגה	777
₪ -5.02	30.77	-16.30	1,056.30	1,040.00	גבע	778
₪ -5.92	24.79	-23.90	3,506.30	3,482.40	שפל	779
			26/05/22	01/05/22	פרטי חשבון עבור תאריכים:	
₪ -175.96	37.17	-473.40	5,944.80	5,471.40	פסגה	777
₪ -22.22	29.91	-74.30	1,130.60	1,056.30	גבע	778
₪ -27.21	24.12	-112.80	3,619.10	3,506.30	שפל	779

16193874 - 1 - 93874

סה"כ לתשלום	מחיר לקוט"ש בא"ג	סה"כ צריכה בקוט"ש	קריאה נוכחית	קריאה קודמת	סוג צריכה	סוג תעריף
			30/04/22	27/04/22	פרטי חשבון עבור תאריכים:	
₪ -3.08	38.28	-8.05	8,940.15	8,932.10	פסגה	777
₪ -0.65	30.77	-2.10	2,396.40	2,394.30	גבע	778
₪ -1.23	24.79	-4.95	6,393.65	6,388.70	שפל	779
			26/05/22	01/05/22	פרטי חשבון עבור תאריכים:	





16193874 - 1 - 93874

סה"כ לתשלום	מחיר לקוט"ש בא"ג	סה"כ צריכה בקוט"ש	קריאה נוכחית	קריאה קודמת	סוג צריכה	סוג תעריף
₪ -28.03	37.17	-75.40	9,015.55	8,940.15	פסגה	777
₪ -6.18	29.91	-20.65	2,417.05	2,396.40	גבע	778
₪ -10.36	24.12	-42.95	6,436.60	6,393.65	שפל	779

16193874 - 2 - 93874

סה"כ לתשלום	מחיר לקוט"ש בא"ג	סה"כ צריכה בקוט"ש	קריאה נוכחית	קריאה קודמת	סוג צריכה	סוג תעריף
			30/04/22	27/04/22	פרטי חשבון עבור תאריכים:	
₪ -12.48	38.28	-32.60	7,641.60	7,609.00	פסגה	777
₪ -1.69	30.77	-5.50	1,335.90	1,330.40	גבע	778
₪ -2.85	24.79	-11.50	4,386.80	4,375.30	שפל	779
			26/05/22	01/05/22	פרטי חשבון עבור תאריכים:	
₪ -131.02	37.17	-352.50	7,994.10	7,641.60	פסגה	777
₪ -8.26	29.91	-27.60	1,363.50	1,335.90	גבע	778
₪ -16.14	24.12	-66.90	4,453.70	4,386.80	שפל	779

16193874 - 3 - 93874

סה"כ לתשלום	מחיר לקוט"ש בא"ג	סה"כ צריכה בקוט"ש	קריאה נוכחית	קריאה קודמת	סוג צריכה	סוג תעריף
			30/04/22	27/04/22	פרטי חשבון עבור תאריכים:	
₪ 0.00	38.28	0.00	318.45	318.45	פסגה	777
₪ 0.00	30.77	0.00	84.95	84.95	גבע	778
₪ 0.00	24.79	0.00	572.70	572.70	שפל	779
			26/05/22	01/05/22	פרטי חשבון עבור תאריכים:	
₪ -3.31	37.17	-8.90	327.35	318.45	פסגה	777
₪ -0.07	29.91	-0.25	85.20	84.95	גבע	778
₪ -0.33	24.12	-1.35	574.05	572.70	שפל	779

16193874 - 4 - 93874

סה"כ לתשלום	מחיר לקוט"ש בא"ג	סה"כ צריכה בקוט"ש	קריאה נוכחית	קריאה קודמת	סוג צריכה	סוג תעריף
			30/04/22	27/04/22	פרטי חשבון עבור תאריכים:	
₪ -12.69	38.28	-33.15	6,743.20	6,710.05	פסגה	777
₪ -2.25	30.77	-7.30	1,434.05	1,426.75	גבע	778
₪ -3.56	24.79	-14.35	6,281.10	6,266.75	שפל	779
			26/05/22	01/05/22	פרטי חשבון עבור תאריכים:	



16193874 - 4 - 93874

סה"כ לתשלום	מחיר לקוט"ש בא"ג	סה"כ צריכה בקוט"ש	קריאה נוכחית	קריאה קודמת	סוג צריכה	סוג תעריף
₪ -122.29	37.17	-329.00	7,072.20	6,743.20	פסגה	777
₪ -12.35	29.91	-41.30	1,475.35	1,434.05	גבע	778
₪ -22.76	24.12	-94.35	6,375.45	6,281.10	שפל	779

16193883 - 1 - 93883

סה"כ לתשלום	מחיר לקוט"ש בא"ג	סה"כ צריכה בקוט"ש	קריאה נוכחית	קריאה קודמת	סוג צריכה	סוג תעריף
			30/04/22	27/04/22	פרטי חשבון עבור תאריכים:	
₪ -9.86	38.28	-25.75	6,820.20	6,794.45	פסגה	777
₪ -0.63	30.77	-2.05	5,517.20	5,515.15	גבע	778
₪ -1.08	24.79	-4.35	16,400.20	16,395.85	שפל	779
			26/05/22	01/05/22	פרטי חשבון עבור תאריכים:	
₪ -53.52	37.17	-144.00	6,964.20	6,820.20	פסגה	777
₪ -3.31	29.91	-11.05	5,528.25	5,517.20	גבע	778
₪ -6.02	24.12	-24.95	16,425.15	16,400.20	שפל	779

16193883 - 2 - 93883

סה"כ לתשלום	מחיר לקוט"ש בא"ג	סה"כ צריכה בקוט"ש	קריאה נוכחית	קריאה קודמת	סוג צריכה	סוג תעריף
			30/04/22	27/04/22	פרטי חשבון עבור תאריכים:	
₪ -6.12	38.28	-16.00	414.05	398.05	פסגה	777
₪ -0.38	30.77	-1.25	34.20	32.95	גבע	778
₪ -0.61	24.79	-2.45	164.50	162.05	שפל	779
			26/05/22	01/05/22	פרטי חשבון עבור תאריכים:	
₪ -48.79	37.17	-131.25	545.30	414.05	פסגה	777
₪ -3.75	29.91	-12.55	46.75	34.20	גבע	778
₪ -3.38	24.12	-14.00	178.50	164.50	שפל	779

16193885 - 1 - 93885

סה"כ לתשלום	מחיר לקוט"ש בא"ג	סה"כ צריכה בקוט"ש	קריאה נוכחית	קריאה קודמת	סוג צריכה	סוג תעריף
			30/04/22	27/04/22	פרטי חשבון עבור תאריכים:	
₪ -1.17	38.28	-3.05	3,422.10	3,419.05	פסגה	777
₪ -0.51	30.77	-1.65	2,401.80	2,400.15	גבע	778
₪ -0.53	24.79	-2.15	6,810.70	6,808.55	שפל	779
			26/05/22	01/05/22	פרטי חשבון עבור תאריכים:	



16193885 - 1 - 93885

סה"כ לתשלום	מחיר לקוט"ש בא"ג	סה"כ צריכה בקוט"ש	קריאה נוכחית	קריאה קודמת	סוג צריכה	סוג תעריף
₪ -7.64	37.17	-20.55	3,442.65	3,422.10	פסגה	777
₪ -1.35	29.91	-4.50	2,406.30	2,401.80	גבע	778
₪ -1.57	24.12	-6.50	6,817.20	6,810.70	שפל	779

16193885 - 2 - 93885

סה"כ לתשלום	מחיר לקוט"ש בא"ג	סה"כ צריכה בקוט"ש	קריאה נוכחית	קריאה קודמת	סוג צריכה	סוג תעריף
			30/04/22	27/04/22	פרטי חשבון עבור תאריכים:	
₪ 0.00	38.28	0.00	2,185.70	2,185.70	פסגה	777
₪ 0.00	30.77	0.00	463.35	463.35	גבע	778
₪ -0.35	24.79	-1.40	1,194.20	1,192.80	שפל	779
			26/05/22	01/05/22	פרטי חשבון עבור תאריכים:	
₪ -25.72	37.17	-69.20	2,254.90	2,185.70	פסגה	777
₪ -16.33	29.91	-54.60	517.95	463.35	גבע	778
₪ -15.83	24.12	-65.65	1,259.85	1,194.20	שפל	779

16193885 - 3 - 93885

סה"כ לתשלום	מחיר לקוט"ש בא"ג	סה"כ צריכה בקוט"ש	קריאה נוכחית	קריאה קודמת	סוג צריכה	סוג תעריף
			30/04/22	27/04/22	פרטי חשבון עבור תאריכים:	
₪ -15.37	38.28	-40.15	8,688.95	8,648.80	פסגה	777
₪ -3.95	30.77	-12.85	2,680.45	2,667.60	גבע	778
₪ -6.01	24.79	-24.25	9,161.55	9,137.30	שפל	779
			26/05/22	01/05/22	פרטי חשבון עבור תאריכים:	
₪ -140.95	37.17	-379.20	9,068.15	8,688.95	פסגה	777
₪ -20.58	29.91	-68.80	2,749.25	2,680.45	גבע	778
₪ -35.09	24.12	-145.50	9,307.05	9,161.55	שפל	779

16193885 - 4 - 93885

סה"כ לתשלום	מחיר לקוט"ש בא"ג	סה"כ צריכה בקוט"ש	קריאה נוכחית	קריאה קודמת	סוג צריכה	סוג תעריף
			30/04/22	27/04/22	פרטי חשבון עבור תאריכים:	
₪ -3.89	38.28	-10.15	2,359.30	2,349.15	פסגה	777
₪ -0.45	30.77	-1.45	440.65	439.20	גבע	778
₪ -0.24	24.79	-0.95	1,112.95	1,112.00	שפל	779
			26/05/22	01/05/22	פרטי חשבון עבור תאריכים:	



16193885 - 4 - 93885

סה"כ לתשלום	מחיר לקוט"ש בא"ג	סה"כ צריכה בקוט"ש	קריאה נוכחית	קריאה קודמת	סוג צריכה	סוג תעריף
₪ -38.90	37.17	-104.65	2,463.95	2,359.30	פסגה	777
₪ -2.41	29.91	-8.05	448.70	440.65	גבע	778
₪ -1.56	24.12	-6.45	1,119.40	1,112.95	שפל	779

16254107 - 3 - 54107

סה"כ לתשלום	מחיר לקוט"ש בא"ג	סה"כ צריכה בקוט"ש	קריאה נוכחית	קריאה קודמת	סוג צריכה	סוג תעריף
			30/04/22	27/04/22	פרטי חשבון עבור תאריכים:	
₪ 0.00	38.28	0.00	357.60	357.60	פסגה	777
₪ 0.00	30.77	0.00	149.90	149.90	גבע	778
₪ 0.00	24.79	0.00	157.25	157.25	שפל	779
			26/05/22	01/05/22	פרטי חשבון עבור תאריכים:	
₪ -1.69	37.17	-4.55	362.15	357.60	פסגה	777
₪ -0.07	29.91	-0.25	150.15	149.90	גבע	778
₪ -0.06	24.12	-0.25	157.50	157.25	שפל	779

16254107 - 4 - 54107

סה"כ לתשלום	מחיר לקוט"ש בא"ג	סה"כ צריכה בקוט"ש	קריאה נוכחית	קריאה קודמת	סוג צריכה	סוג תעריף
			30/04/22	27/04/22	פרטי חשבון עבור תאריכים:	
₪ -34.20	38.28	-89.35	6,209.90	6,120.55	פסגה	777
₪ -18.43	30.77	-59.90	2,649.15	2,589.25	גבע	778
₪ -30.33	24.79	-122.35	8,420.40	8,298.05	שפל	779
			26/05/22	01/05/22	פרטי חשבון עבור תאריכים:	
₪ -247.55	37.17	-666.00	6,875.90	6,209.90	פסגה	777
₪ -84.30	29.91	-281.85	2,931.00	2,649.15	גבע	778
₪ -156.23	24.12	-647.70	9,068.10	8,420.40	שפל	779

17312881 - 1 - 312881

סה"כ לתשלום	מחיר לקוט"ש בא"ג	סה"כ צריכה בקוט"ש	קריאה נוכחית	קריאה קודמת	סוג צריכה	סוג תעריף
			30/04/22	27/04/22	פרטי חשבון עבור תאריכים:	
₪ 0.00	38.28	0.00	934.30	934.30	פסגה	777
₪ 0.00	30.77	0.00	245.10	245.10	גבע	778
₪ 0.00	24.79	0.00	562.00	562.00	שפל	779
			26/05/22	01/05/22	פרטי חשבון עבור תאריכים:	



17312881 - 1 - 312881

סה"כ לתשלום	מחיר לקוט"ש בא"ג	סה"כ צריכה בקוט"ש	קריאה נוכחית	קריאה קודמת	סוג צריכה	סוג תעריף
₪ -225.36	37.17	-606.30	1,540.60	934.30	פסגה	777
₪ -32.21	29.91	-107.70	352.80	245.10	גבע	778
₪ -98.72	24.12	-409.30	971.30	562.00	שפל	779

17313235 - 1 - 3235

סה"כ לתשלום	מחיר לקוט"ש בא"ג	סה"כ צריכה בקוט"ש	קריאה נוכחית	קריאה קודמת	סוג צריכה	סוג תעריף
			30/04/22	27/04/22	פרטי חשבון עבור תאריכים:	
₪ -398.81	38.28	-1,041.81	60,597.59	59,555.78	פסגה	777
₪ -107.88	30.77	-350.60	24,777.00	24,426.40	גבע	778
₪ -137.12	24.79	-553.12	70,454.23	69,901.11	שפל	779
			26/05/22	01/05/22	פרטי חשבון עבור תאריכים:	
₪ -2,255.37	37.17	-6,067.71	66,665.30	60,597.59	פסגה	777
₪ -606.99	29.91	-2,029.40	26,806.40	24,777.00	גבע	778
₪ -665.29	24.12	-2,758.27	73,212.50	70,454.23	שפל	779

17313315 - 1 - 01 - שגאי 17313315

סה"כ לתשלום	מחיר לקוט"ש בא"ג	סה"כ צריכה בקוט"ש	קריאה נוכחית	קריאה קודמת	סוג צריכה	סוג תעריף
			30/04/22	27/04/22	פרטי חשבון עבור תאריכים:	
₪ 3,923.70	38.28	10,250.00	139,367,000.00	139,356,750.00	פסגה	777
₪ 1,076.95	30.77	3,500.00	43,855,000.00	43,851,500.00	גבע	778
₪ 1,735.30	24.79	7,000.00	197,505,000.00	197,498,000.00	שפל	779
			26/05/22	01/05/22	פרטי חשבון עבור תאריכים:	
₪ 24,253.43	37.17	65,250.00	139,432,250.00	139,367,000.00	פסגה	777
₪ 2,916.23	29.91	9,750.00	43,864,750.00	43,855,000.00	גבע	778
₪ 4,763.70	24.12	19,750.00	197,524,750.00	197,505,000.00	שפל	779

18051811 - 2 - 51811

סה"כ לתשלום	מחיר לקוט"ש בא"ג	סה"כ צריכה בקוט"ש	קריאה נוכחית	קריאה קודמת	סוג צריכה	סוג תעריף
			30/04/22	27/04/22	פרטי חשבון עבור תאריכים:	
₪ 0.00	38.28	0.00	212,202.00	212,202.00	פסגה	777
₪ 0.00	30.77	0.00	63,328.20	63,328.20	גבע	778
₪ 0.00	24.79	0.00	74,387.40	74,387.40	שפל	779
			26/05/22	01/05/22	פרטי חשבון עבור תאריכים:	





18051811 - 2 - 51811

סה"כ לתשלום	מחיר לקוט"ש בא"ג	סה"כ צריכה בקוט"ש	קריאה נוכחית	קריאה קודמת	סוג צריכה	סוג תעריף
₪ -302.19	37.17	-813.00	213,015.00	212,202.00	פסגה	777
₪ 0.00	29.91	0.00	63,328.20	63,328.20	גבע	778
₪ 0.00	24.12	0.00	74,387.40	74,387.40	שפל	779

18051811 - 3 - 51811

סה"כ לתשלום	מחיר לקוט"ש בא"ג	סה"כ צריכה בקוט"ש	קריאה נוכחית	קריאה קודמת	סוג צריכה	סוג תעריף
			30/04/22	27/04/22	פרטי חשבון עבור תאריכים:	
₪ -397.87	38.28	-1,039.38	216,992.58	215,953.20	פסגה	777
₪ -506.23	30.77	-1,645.20	71,675.40	70,030.20	גבע	778
₪ -682.27	24.79	-2,752.20	133,773.60	131,021.40	שפל	779
			26/05/22	01/05/22	פרטי חשבון עבור תאריכים:	
₪ -8,416.93	37.17	-22,644.42	239,637.00	216,992.58	פסגה	777
₪ -103.01	29.91	-344.40	72,019.80	71,675.40	גבע	778
₪ -320.84	24.12	-1,330.20	135,103.80	133,773.60	שפל	779

18110025 - 1 - 10025

סה"כ לתשלום	מחיר לקוט"ש בא"ג	סה"כ צריכה בקוט"ש	קריאה נוכחית	קריאה קודמת	סוג צריכה	סוג תעריף
			30/04/22	27/04/22	פרטי חשבון עבור תאריכים:	
₪ 0.00	38.28	0.00	3,359.80	3,359.80	פסגה	777
₪ 0.00	30.77	0.00	714.90	714.90	גבע	778
₪ 0.00	24.79	0.00	2,810.20	2,810.20	שפל	779
			26/05/22	01/05/22	פרטי חשבון עבור תאריכים:	
₪ -305.50	37.17	-821.90	4,181.70	3,359.80	פסגה	777
₪ -51.09	29.91	-170.80	885.70	714.90	גבע	778
₪ -52.44	24.12	-217.40	3,027.60	2,810.20	שפל	779

18170749 - 1 - 70749

סה"כ לתשלום	מחיר לקוט"ש בא"ג	סה"כ צריכה בקוט"ש	קריאה נוכחית	קריאה קודמת	סוג צריכה	סוג תעריף
			30/04/22	27/04/22	פרטי חשבון עבור תאריכים:	
₪ -3.12	38.28	-8.15	223.85	215.70	פסגה	777
₪ -0.22	30.77	-0.70	45.70	45.00	גבע	778
₪ -0.35	24.79	-1.40	218.55	217.15	שפל	779
			26/05/22	01/05/22	פרטי חשבון עבור תאריכים:	



18170749 - 1 - 70749

סה"כ לתשלום	מחיר לקוט"ש בא"ג	סה"כ צריכה בקוט"ש	קריאה נוכחית	קריאה קודמת	סוג צריכה	סוג תעריף
₪ -26.22	37.17	-70.55	294.40	223.85	פסגה	777
₪ -2.62	29.91	-8.75	54.45	45.70	גבע	778
₪ -2.38	24.12	-9.85	228.40	218.55	שפל	779

18170749 - 2 - 70749

סה"כ לתשלום	מחיר לקוט"ש בא"ג	סה"כ צריכה בקוט"ש	קריאה נוכחית	קריאה קודמת	סוג צריכה	סוג תעריף
			30/04/22	27/04/22	פרטי חשבון עבור תאריכים:	
₪ -3.90	38.28	-10.20	1,552.10	1,541.90	פסגה	777
₪ -1.11	30.77	-3.60	357.45	353.85	גבע	778
₪ -1.86	24.79	-7.50	1,132.55	1,125.05	שפל	779
			26/05/22	01/05/22	פרטי חשבון עבור תאריכים:	
₪ -42.78	37.17	-115.10	1,667.20	1,552.10	פסגה	777
₪ -5.80	29.91	-19.40	376.85	357.45	גבע	778
₪ -10.09	24.12	-41.85	1,174.40	1,132.55	שפל	779

18170749 - 3 - 70749

סה"כ לתשלום	מחיר לקוט"ש בא"ג	סה"כ צריכה בקוט"ש	קריאה נוכחית	קריאה קודמת	סוג צריכה	סוג תעריף
			30/04/22	27/04/22	פרטי חשבון עבור תאריכים:	
₪ 0.00	38.28	0.00	3.40	3.40	פסגה	777
₪ 0.00	30.77	0.00	2.00	2.00	גבע	778
₪ 0.00	24.79	0.00	2.60	2.60	שפל	779
			26/05/22	01/05/22	פרטי חשבון עבור תאריכים:	
₪ 0.00	37.17	0.00	3.40	3.40	פסגה	777
₪ 0.00	29.91	0.00	2.00	2.00	גבע	778
₪ 0.00	24.12	0.00	2.60	2.60	שפל	779

18170749 - 4 - 70749

סה"כ לתשלום	מחיר לקוט"ש בא"ג	סה"כ צריכה בקוט"ש	קריאה נוכחית	קריאה קודמת	סוג צריכה	סוג תעריף
			30/04/22	27/04/22	פרטי חשבון עבור תאריכים:	
₪ -0.78	38.28	-2.05	478.90	476.85	פסגה	777
₪ 0.00	30.77	0.00	116.05	116.05	גבע	778
₪ -0.10	24.79	-0.40	213.15	212.75	שפל	779
			26/05/22	01/05/22	פרטי חשבון עבור תאריכים:	



18170749 - 4 - 70749

סה"כ לתשלום	מחיר לקוט"ש בא"ג	סה"כ צריכה בקוט"ש	קריאה נוכחית	קריאה קודמת	סוג צריכה	סוג תעריף
₪ -4.93	37.17	-13.25	492.15	478.90	פסגה	777
₪ -0.48	29.91	-1.60	117.65	116.05	גבע	778
₪ -0.24	24.12	-1.00	214.15	213.15	שפל	779

19050703 - 1 - 50703

סה"כ לתשלום	מחיר לקוט"ש בא"ג	סה"כ צריכה בקוט"ש	קריאה נוכחית	קריאה קודמת	סוג צריכה	סוג תעריף
			30/04/22	27/04/22	פרטי חשבון עבור תאריכים:	
₪ -43.49	38.28	-113.60	38,238.88	38,125.28	פסגה	777
₪ -15.56	30.77	-50.56	15,631.52	15,580.96	גבע	778
₪ -24.83	24.79	-100.16	45,705.92	45,605.76	שפל	779
			26/05/22	01/05/22	פרטי חשבון עבור תאריכים:	
₪ -400.19	37.17	-1,076.64	39,315.52	38,238.88	פסגה	777
₪ -76.28	29.91	-255.04	15,886.56	15,631.52	גבע	778
₪ -150.39	24.12	-623.52	46,329.44	45,705.92	שפל	779

19050703 - 2 - 50703

סה"כ לתשלום	מחיר לקוט"ש בא"ג	סה"כ צריכה בקוט"ש	קריאה נוכחית	קריאה קודמת	סוג צריכה	סוג תעריף
			30/04/22	27/04/22	פרטי חשבון עבור תאריכים:	
₪ 0.00	38.28	0.00	844.80	844.80	פסגה	777
₪ 0.00	30.77	0.00	190.80	190.80	גבע	778
₪ 0.00	24.79	0.00	202.10	202.10	שפל	779
			26/05/22	01/05/22	פרטי חשבון עבור תאריכים:	
₪ 0.00	37.17	0.00	844.80	844.80	פסגה	777
₪ 0.00	29.91	0.00	190.80	190.80	גבע	778
₪ 0.00	24.12	0.00	202.10	202.10	שפל	779

19051807 - 1 - 51807

סה"כ לתשלום	מחיר לקוט"ש בא"ג	סה"כ צריכה בקוט"ש	קריאה נוכחית	קריאה קודמת	סוג צריכה	סוג תעריף
			30/04/22	27/04/22	פרטי חשבון עבור תאריכים:	
₪ -12.21	38.28	-31.90	9,923.40	9,891.50	פסגה	777
₪ -5.65	30.77	-18.35	2,587.10	2,568.75	גבע	778
₪ -7.68	24.79	-31.00	7,464.75	7,433.75	שפל	779
			26/05/22	01/05/22	פרטי חשבון עבור תאריכים:	

19051807 - 1 - 51807

סה"כ לתשלום	מחיר לקוט"ש בא"ג	סה"כ צריכה בקוט"ש	קריאה נוכחית	קריאה קודמת	סוג צריכה	סוג תעריף
₪ -114.30	37.17	-307.50	10,230.90	9,923.40	פסגה	777
₪ -7.51	29.91	-25.10	2,612.20	2,587.10	גבע	778
₪ -14.03	24.12	-58.15	7,522.90	7,464.75	שפל	779

19051807 - 2 - 51807

סה"כ לתשלום	מחיר לקוט"ש בא"ג	סה"כ צריכה בקוט"ש	קריאה נוכחית	קריאה קודמת	סוג צריכה	סוג תעריף
			30/04/22	27/04/22	פרטי חשבון עבור תאריכים:	
₪ -9.53	38.28	-24.90	3,273.90	3,249.00	פסגה	777
₪ -1.58	30.77	-5.15	1,048.40	1,043.25	גבע	778
₪ -1.03	24.79	-4.15	2,660.25	2,656.10	שפל	779
			26/05/22	01/05/22	פרטי חשבון עבור תאריכים:	
₪ -92.76	37.17	-249.55	3,523.45	3,273.90	פסגה	777
₪ -8.54	29.91	-28.55	1,076.95	1,048.40	גבע	778
₪ -12.34	24.12	-51.15	2,711.40	2,660.25	שפל	779

19051807 - 3 - 51807

סה"כ לתשלום	מחיר לקוט"ש בא"ג	סה"כ צריכה בקוט"ש	קריאה נוכחית	קריאה קודמת	סוג צריכה	סוג תעריף
			30/04/22	27/04/22	פרטי חשבון עבור תאריכים:	
₪ -27.66	38.28	-72.25	1,831.90	1,759.65	פסגה	777
₪ -12.09	30.77	-39.30	786.90	747.60	גבע	778
₪ -7.50	24.79	-30.25	2,443.95	2,413.70	שפל	779
			26/05/22	01/05/22	פרטי חשבון עבור תאריכים:	
₪ -193.04	37.17	-519.35	2,351.25	1,831.90	פסגה	777
₪ -44.75	29.91	-149.60	936.50	786.90	גבע	778
₪ -47.61	24.12	-197.40	2,641.35	2,443.95	שפל	779

19051807 - 4 - 51807

סה"כ לתשלום	מחיר לקוט"ש בא"ג	סה"כ צריכה בקוט"ש	קריאה נוכחית	קריאה קודמת	סוג צריכה	סוג תעריף
			30/04/22	27/04/22	פרטי חשבון עבור תאריכים:	
₪ -13.70	38.28	-35.80	6,128.90	6,093.10	פסגה	777
₪ -6.74	30.77	-21.90	2,081.90	2,060.00	גבע	778
₪ -3.41	24.79	-13.75	4,304.95	4,291.20	שפל	779
			26/05/22	01/05/22	פרטי חשבון עבור תאריכים:	





19051807 - 4 - 51807

סה"כ לתשלום	מחיר לקוט"ש בא"ג	סה"כ צריכה בקוט"ש	קריאה נוכחית	קריאה קודמת	סוג צריכה	סוג תעריף
₪ -128.44	37.17	-345.55	6,474.45	6,128.90	פסגה	777
₪ -36.43	29.91	-121.80	2,203.70	2,081.90	גבע	778
₪ -23.41	24.12	-97.05	4,402.00	4,304.95	שפל	779

19051840 - 2 - 51840

סה"כ לתשלום	מחיר לקוט"ש בא"ג	סה"כ צריכה בקוט"ש	קריאה נוכחית	קריאה קודמת	סוג צריכה	סוג תעריף
			30/04/22	27/04/22	פרטי חשבון עבור תאריכים:	
₪ -13.21	38.28	-34.50	5,392.40	5,357.90	פסגה	777
₪ -1.35	30.77	-4.40	926.30	921.90	גבע	778
₪ -2.26	24.79	-9.10	3,036.10	3,027.00	שפל	779
			26/05/22	01/05/22	פרטי חשבון עבור תאריכים:	
₪ -120.36	37.17	-323.80	5,716.20	5,392.40	פסגה	777
₪ -10.14	29.91	-33.90	960.20	926.30	גבע	778
₪ -13.31	24.12	-55.20	3,091.30	3,036.10	שפל	779

19051840 - 4 - 51840

סה"כ לתשלום	מחיר לקוט"ש בא"ג	סה"כ צריכה בקוט"ש	קריאה נוכחית	קריאה קודמת	סוג צריכה	סוג תעריף
			30/04/22	27/04/22	פרטי חשבון עבור תאריכים:	
₪ -4.25	38.28	-11.10	5,283.20	5,272.10	פסגה	777
₪ 0.00	30.77	0.00	1,078.40	1,078.40	גבע	778
₪ 0.00	24.79	0.00	2,504.90	2,504.90	שפל	779
			26/05/22	01/05/22	פרטי חשבון עבור תאריכים:	
₪ -33.30	37.17	-89.60	5,372.80	5,283.20	פסגה	777
₪ -1.56	29.91	-5.20	1,083.60	1,078.40	גבע	778
₪ -0.10	24.12	-0.40	2,505.30	2,504.90	שפל	779

19051842 - 1 - 51842

סה"כ לתשלום	מחיר לקוט"ש בא"ג	סה"כ צריכה בקוט"ש	קריאה נוכחית	קריאה קודמת	סוג צריכה	סוג תעריף
			30/04/22	27/04/22	פרטי חשבון עבור תאריכים:	
₪ -30.85	38.28	-80.60	2,394.80	2,314.20	פסגה	777
₪ -5.72	30.77	-18.60	473.00	454.40	גבע	778
₪ -7.39	24.79	-29.80	2,391.00	2,361.20	שפל	779
			26/05/22	01/05/22	פרטי חשבון עבור תאריכים:	



19051842 - 1 - 51842

סה"כ לתשלום	מחיר לקוט"ש בא"ג	סה"כ צריכה בקוט"ש	קריאה נוכחית	קריאה קודמת	סוג צריכה	סוג תעריף
-273.53 ₪	37.17	-735.90	3,130.70	2,394.80	פסגה	777
-41.90 ₪	29.91	-140.10	613.10	473.00	גבע	778
-39.87 ₪	24.12	-165.30	2,556.30	2,391.00	שפל	779

19051842 - 2 - 51842

סה"כ לתשלום	מחיר לקוט"ש בא"ג	סה"כ צריכה בקוט"ש	קריאה נוכחית	קריאה קודמת	סוג צריכה	סוג תעריף
			30/04/22	27/04/22	פרטי חשבון עבור תאריכים:	
-82.38 ₪	38.28	-215.20	54,602.80	54,387.60	פסגה	777
-13.48 ₪	30.77	-43.80	14,243.80	14,200.00	גבע	778
-22.06 ₪	24.79	-89.00	37,540.40	37,451.40	שפל	779
			26/05/22	01/05/22	פרטי חשבון עבור תאריכים:	
-797.52 ₪	37.17	-2,145.60	56,748.40	54,602.80	פסגה	777
-100.74 ₪	29.91	-336.80	14,580.60	14,243.80	גבע	778
-165.22 ₪	24.12	-685.00	38,225.40	37,540.40	שפל	779

19051842 - 4 - 51842

סה"כ לתשלום	מחיר לקוט"ש בא"ג	סה"כ צריכה בקוט"ש	קריאה נוכחית	קריאה קודמת	סוג צריכה	סוג תעריף
			30/04/22	27/04/22	פרטי חשבון עבור תאריכים:	
-2.41 ₪	38.28	-6.30	7,079.50	7,073.20	פסגה	777
0.00 ₪	30.77	0.00	1,661.10	1,661.10	גבע	778
0.00 ₪	24.79	0.00	7,077.20	7,077.20	שפל	779
			26/05/22	01/05/22	פרטי חשבון עבור תאריכים:	
-17.21 ₪	37.17	-46.30	7,125.80	7,079.50	פסגה	777
-0.60 ₪	29.91	-2.00	1,663.10	1,661.10	גבע	778
-0.41 ₪	24.12	-1.70	7,078.90	7,077.20	שפל	779

19051844 - 1 - 51844

סה"כ לתשלום	מחיר לקוט"ש בא"ג	סה"כ צריכה בקוט"ש	קריאה נוכחית	קריאה קודמת	סוג צריכה	סוג תעריף
			30/04/22	27/04/22	פרטי חשבון עבור תאריכים:	
-16.58 ₪	38.28	-43.30	12,660.90	12,617.60	פסגה	777
-0.74 ₪	30.77	-2.40	2,154.10	2,151.70	גבע	778
0.00 ₪	24.79	0.00	3,051.60	3,051.60	שפל	779
			26/05/22	01/05/22	פרטי חשבון עבור תאריכים:	





19051844 - 1 - 51844

סה"כ לתשלום	מחיר לקוט"ש בא"ג	סה"כ צריכה בקוט"ש	קריאה נוכחית	קריאה קודמת	סוג צריכה	סוג תעריף
₪ -157.08	37.17	-422.60	13,083.50	12,660.90	פסגה	777
₪ -13.13	29.91	-43.90	2,198.00	2,154.10	גבע	778
₪ -3.16	24.12	-13.10	3,064.70	3,051.60	שפל	779

19051844 - 2 - 51844

סה"כ לתשלום	מחיר לקוט"ש בא"ג	סה"כ צריכה בקוט"ש	קריאה נוכחית	קריאה קודמת	סוג צריכה	סוג תעריף
			30/04/22	27/04/22	פרטי חשבון עבור תאריכים:	
₪ -10.76	38.28	-28.10	2,453.50	2,425.40	פסגה	777
₪ -1.38	30.77	-4.50	366.50	362.00	גבע	778
₪ -2.03	24.79	-8.20	1,461.90	1,453.70	שפל	779
			26/05/22	01/05/22	פרטי חשבון עבור תאריכים:	
₪ -107.90	37.17	-290.30	2,743.80	2,453.50	פסגה	777
₪ -8.85	29.91	-29.60	396.10	366.50	גבע	778
₪ -11.77	24.12	-48.80	1,510.70	1,461.90	שפל	779

19051844 - 3 - 51844

סה"כ לתשלום	מחיר לקוט"ש בא"ג	סה"כ צריכה בקוט"ש	קריאה נוכחית	קריאה קודמת	סוג צריכה	סוג תעריף
			30/04/22	27/04/22	פרטי חשבון עבור תאריכים:	
₪ -4.67	38.28	-12.20	917.20	905.00	פסגה	777
₪ -1.42	30.77	-4.60	236.00	231.40	גבע	778
₪ -2.38	24.79	-9.60	1,007.70	998.10	שפל	779
			26/05/22	01/05/22	פרטי חשבון עבור תאריכים:	
₪ -100.73	37.17	-271.00	1,188.20	917.20	פסגה	777
₪ -10.20	29.91	-34.10	270.10	236.00	גבע	778
₪ -17.27	24.12	-71.60	1,079.30	1,007.70	שפל	779

19051844 - 4 - 51844

סה"כ לתשלום	מחיר לקוט"ש בא"ג	סה"כ צריכה בקוט"ש	קריאה נוכחית	קריאה קודמת	סוג צריכה	סוג תעריף
			30/04/22	27/04/22	פרטי חשבון עבור תאריכים:	
₪ -28.56	38.28	-74.60	7,911.70	7,837.10	פסגה	777
₪ -10.03	30.77	-32.60	2,215.90	2,183.30	גבע	778
₪ -13.71	24.79	-55.30	6,650.20	6,594.90	שפל	779
			26/05/22	01/05/22	פרטי חשבון עבור תאריכים:	



19051844 - 4 - 51844

סה"כ לתשלום	מחיר לקוט"ש בא"ג	סה"כ צריכה בקוט"ש	קריאה נוכחית	קריאה קודמת	סוג צריכה	סוג תעריף
₪ -258.74	37.17	-696.10	8,607.80	7,911.70	פסגה	777
₪ -47.11	29.91	-157.50	2,373.40	2,215.90	גבע	778
₪ -76.70	24.12	-318.00	6,968.20	6,650.20	שפל	779

19051845 - 1 - 51845

סה"כ לתשלום	מחיר לקוט"ש בא"ג	סה"כ צריכה בקוט"ש	קריאה נוכחית	קריאה קודמת	סוג צריכה	סוג תעריף
			30/04/22	27/04/22	פרטי חשבון עבור תאריכים:	
₪ -27.10	38.28	-70.80	3,608.65	3,537.85	פסגה	777
₪ -10.49	30.77	-34.10	1,206.90	1,172.80	גבע	778
₪ -3.98	24.79	-16.05	2,517.05	2,501.00	שפל	779
			26/05/22	01/05/22	פרטי חשבון עבור תאריכים:	
₪ -180.57	37.17	-485.80	4,094.45	3,608.65	פסגה	777
₪ -44.01	29.91	-147.15	1,354.05	1,206.90	גבע	778
₪ -24.08	24.12	-99.85	2,616.90	2,517.05	שפל	779

19051845 - 2 - 51845

סה"כ לתשלום	מחיר לקוט"ש בא"ג	סה"כ צריכה בקוט"ש	קריאה נוכחית	קריאה קודמת	סוג צריכה	סוג תעריף
			30/04/22	27/04/22	פרטי חשבון עבור תאריכים:	
₪ -16.61	38.28	-43.40	3,116.75	3,073.35	פסגה	777
₪ -3.26	30.77	-10.60	691.00	680.40	גבע	778
₪ -1.33	24.79	-5.35	2,084.40	2,079.05	שפל	779
			26/05/22	01/05/22	פרטי חשבון עבור תאריכים:	
₪ -137.88	37.17	-370.95	3,487.70	3,116.75	פסגה	777
₪ -20.56	29.91	-68.75	759.75	691.00	גבע	778
₪ -8.07	24.12	-33.45	2,117.85	2,084.40	שפל	779

19051845 - 4 - 51845

סה"כ לתשלום	מחיר לקוט"ש בא"ג	סה"כ צריכה בקוט"ש	קריאה נוכחית	קריאה קודמת	סוג צריכה	סוג תעריף
			30/04/22	27/04/22	פרטי חשבון עבור תאריכים:	
₪ -50.09	38.28	-130.85	15,591.75	15,460.90	פסגה	777
₪ -13.09	30.77	-42.55	4,352.35	4,309.80	גבע	778
₪ -22.08	24.79	-89.05	15,331.50	15,242.45	שפל	779
			26/05/22	01/05/22	פרטי חשבון עבור תאריכים:	





19051845 - 4 - 51845

סה"כ לתשלום	מחיר לקוט"ש בא"ג	סה"כ צריכה בקוט"ש	קריאה נוכחית	קריאה קודמת	סוג צריכה	סוג תעריף
₪ -459.31	37.17	-1,235.70	16,827.45	15,591.75	פסגה	777
₪ -69.33	29.91	-231.80	4,584.15	4,352.35	גבע	778
₪ -125.68	24.12	-521.05	15,852.55	15,331.50	שפל	779

19051850 - 1 - 51850

סה"כ לתשלום	מחיר לקוט"ש בא"ג	סה"כ צריכה בקוט"ש	קריאה נוכחית	קריאה קודמת	סוג צריכה	סוג תעריף
			30/04/22	27/04/22	פרטי חשבון עבור תאריכים:	
₪ -213.07	38.28	-556.60	88,239.40	87,682.80	פסגה	777
₪ -91.23	30.77	-296.50	32,731.60	32,435.10	גבע	778
₪ -147.28	24.79	-594.10	92,109.70	91,515.60	שפל	779
			26/05/22	01/05/22	פרטי חשבון עבור תאריכים:	
₪ -1,835.75	37.17	-4,938.80	93,178.20	88,239.40	פסגה	777
₪ -427.68	29.91	-1,429.90	34,161.50	32,731.60	גבע	778
₪ -758.62	24.12	-3,145.20	95,254.90	92,109.70	שפל	779

19051850 - 2 - 51850

סה"כ לתשלום	מחיר לקוט"ש בא"ג	סה"כ צריכה בקוט"ש	קריאה נוכחית	קריאה קודמת	סוג צריכה	סוג תעריף
			30/04/22	27/04/22	פרטי חשבון עבור תאריכים:	
₪ -43.49	38.28	-113.60	16,482.00	16,368.40	פסגה	777
₪ -15.39	30.77	-50.00	4,227.20	4,177.20	גבע	778
₪ -26.23	24.79	-105.80	13,241.00	13,135.20	שפל	779
			26/05/22	01/05/22	פרטי חשבון עבור תאריכים:	
₪ -358.88	37.17	-965.50	17,447.50	16,482.00	פסגה	777
₪ -55.30	29.91	-184.90	4,412.10	4,227.20	גבע	778
₪ -97.11	24.12	-402.60	13,643.60	13,241.00	שפל	779

19051851 - 3 - 51851

סה"כ לתשלום	מחיר לקוט"ש בא"ג	סה"כ צריכה בקוט"ש	קריאה נוכחית	קריאה קודמת	סוג צריכה	סוג תעריף
			30/04/22	27/04/22	פרטי חשבון עבור תאריכים:	
₪ -27.22	38.28	-71.10	5,965.70	5,894.60	פסגה	777
₪ -3.63	30.77	-11.80	1,011.00	999.20	גבע	778
₪ -7.44	24.79	-30.00	5,007.30	4,977.30	שפל	779
			26/05/22	01/05/22	פרטי חשבון עבור תאריכים:	



19051851 - 3 - 51851

סה"כ לתשלום	מחיר לקוט"ש בא"ג	סה"כ צריכה בקוט"ש	קריאה נוכחית	קריאה קודמת	סוג צריכה	סוג תעריף
₪ -259.00	37.17	-696.80	6,662.50	5,965.70	פסגה	777
₪ -23.00	29.91	-76.90	1,087.90	1,011.00	גבע	778
₪ -43.51	24.12	-180.40	5,187.70	5,007.30	שפל	779

19051877 - 1 - 51877

סה"כ לתשלום	מחיר לקוט"ש בא"ג	סה"כ צריכה בקוט"ש	קריאה נוכחית	קריאה קודמת	סוג צריכה	סוג תעריף
			30/04/22	27/04/22	פרטי חשבון עבור תאריכים:	
₪ -13.13	38.28	-34.30	5,022.10	4,987.80	פסגה	777
₪ -6.65	30.77	-21.60	1,837.20	1,815.60	גבע	778
₪ -8.08	24.79	-32.60	4,244.90	4,212.30	שפל	779
			26/05/22	01/05/22	פרטי חשבון עבור תאריכים:	
₪ -104.56	37.17	-281.30	5,303.40	5,022.10	פסגה	777
₪ -22.79	29.91	-76.20	1,913.40	1,837.20	גבע	778
₪ -22.17	24.12	-91.90	4,336.80	4,244.90	שפל	779

19051877 - 2 - 51877

סה"כ לתשלום	מחיר לקוט"ש בא"ג	סה"כ צריכה בקוט"ש	קריאה נוכחית	קריאה קודמת	סוג צריכה	סוג תעריף
			30/04/22	27/04/22	פרטי חשבון עבור תאריכים:	
₪ -48.39	38.28	-126.40	16,473.10	16,346.70	פסגה	777
₪ -11.78	30.77	-38.30	3,916.50	3,878.20	גבע	778
₪ -19.63	24.79	-79.20	15,750.80	15,671.60	שפל	779
			26/05/22	01/05/22	פרטי חשבון עבור תאריכים:	
₪ -409.80	37.17	-1,102.50	17,575.60	16,473.10	פסגה	777
₪ -65.32	29.91	-218.40	4,134.90	3,916.50	גבע	778
₪ -118.79	24.12	-492.50	16,243.30	15,750.80	שפל	779

19051877 - 3 - 51877

סה"כ לתשלום	מחיר לקוט"ש בא"ג	סה"כ צריכה בקוט"ש	קריאה נוכחית	קריאה קודמת	סוג צריכה	סוג תעריף
			30/04/22	27/04/22	פרטי חשבון עבור תאריכים:	
₪ -63.77	38.28	-166.60	18,608.60	18,442.00	פסגה	777
₪ -11.94	30.77	-38.80	4,112.70	4,073.90	גבע	778
₪ -16.71	24.79	-67.40	14,804.80	14,737.40	שפל	779
			26/05/22	01/05/22	פרטי חשבון עבור תאריכים:	





19051877 - 3 - 51877

סה"כ לתשלום	מחיר לקוט"ש בא"ג	סה"כ צריכה בקוט"ש	קריאה נוכחית	קריאה קודמת	סוג צריכה	סוג תעריף
₪ -529.75	37.17	-1,425.20	20,033.80	18,608.60	פסגה	777
₪ -71.34	29.91	-238.50	4,351.20	4,112.70	גבע	778
₪ -103.35	24.12	-428.50	15,233.30	14,804.80	שפל	779

19051877 - 4 - 51877

סה"כ לתשלום	מחיר לקוט"ש בא"ג	סה"כ צריכה בקוט"ש	קריאה נוכחית	קריאה קודמת	סוג צריכה	סוג תעריף
			30/04/22	27/04/22	פרטי חשבון עבור תאריכים:	
₪ -7.96	38.28	-20.80	2,889.10	2,868.30	פסגה	777
₪ -2.89	30.77	-9.40	981.20	971.80	גבע	778
₪ -2.60	24.79	-10.50	2,167.00	2,156.50	שפל	779
			26/05/22	01/05/22	פרטי חשבון עבור תאריכים:	
₪ -65.20	37.17	-175.40	3,064.50	2,889.10	פסגה	777
₪ -15.67	29.91	-52.40	1,033.60	981.20	גבע	778
₪ -18.77	24.12	-77.80	2,244.80	2,167.00	שפל	779

19051881 - 3 - 51881

סה"כ לתשלום	מחיר לקוט"ש בא"ג	סה"כ צריכה בקוט"ש	קריאה נוכחית	קריאה קודמת	סוג צריכה	סוג תעריף
			30/04/22	27/04/22	פרטי חשבון עבור תאריכים:	
₪ -91.37	38.28	-238.70	40,658.40	40,419.70	פסגה	777
₪ -24.28	30.77	-78.90	11,978.80	11,899.90	גבע	778
₪ -36.07	24.79	-145.50	37,116.10	36,970.60	שפל	779
			26/05/22	01/05/22	פרטי חשבון עבור תאריכים:	
₪ -813.50	37.17	-2,188.60	42,847.00	40,658.40	פסגה	777
₪ -135.79	29.91	-454.00	12,432.80	11,978.80	גבע	778
₪ -216.55	24.12	-897.80	38,013.90	37,116.10	שפל	779

19051881 - 4 - 51881

סה"כ לתשלום	מחיר לקוט"ש בא"ג	סה"כ צריכה בקוט"ש	קריאה נוכחית	קריאה קודמת	סוג צריכה	סוג תעריף
			30/04/22	27/04/22	פרטי חשבון עבור תאריכים:	
₪ -19.29	38.28	-50.40	10,145.80	10,095.40	פסגה	777
₪ -0.62	30.77	-2.00	1,396.10	1,394.10	גבע	778
₪ -0.07	24.79	-0.30	3,050.40	3,050.10	שפל	779
			26/05/22	01/05/22	פרטי חשבון עבור תאריכים:	



19051881 - 4 - 51881

סה"כ לתשלום	מחיר לקוט"ש בא"ג	סה"כ צריכה בקוט"ש	קריאה נוכחית	קריאה קודמת	סוג צריכה	סוג תעריף
188.53 ₪	37.17	507.20	10,653.00	10,145.80	פסגה	777
11.96 ₪	29.91	40.00	1,436.10	1,396.10	גבע	778
3.71 ₪	24.12	15.40	3,065.80	3,050.40	שפל	779

19051975 - 2 - 51975

סה"כ לתשלום	מחיר לקוט"ש בא"ג	סה"כ צריכה בקוט"ש	קריאה נוכחית	קריאה קודמת	סוג צריכה	סוג תעריף
			30/04/22	27/04/22	פרטי חשבון עבור תאריכים:	
14.39 ₪	38.28	37.60	8,514.20	8,476.60	פסגה	777
1.42 ₪	30.77	4.60	1,703.80	1,699.20	גבע	778
2.40 ₪	24.79	9.70	4,564.70	4,555.00	שפל	779
			26/05/22	01/05/22	פרטי חשבון עבור תאריכים:	
104.97 ₪	37.17	282.40	8,796.60	8,514.20	פסגה	777
8.67 ₪	29.91	29.00	1,732.80	1,703.80	גבע	778
12.08 ₪	24.12	50.10	4,614.80	4,564.70	שפל	779

19051975 - 3 - 51975

סה"כ לתשלום	מחיר לקוט"ש בא"ג	סה"כ צריכה בקוט"ש	קריאה נוכחית	קריאה קודמת	סוג צריכה	סוג תעריף
			30/04/22	27/04/22	פרטי חשבון עבור תאריכים:	
6.85 ₪	38.28	17.90	197.20	179.30	פסגה	777
0.18 ₪	30.77	0.60	24.50	23.90	גבע	778
0.00 ₪	24.79	0.00	179.50	179.50	שפל	779
			26/05/22	01/05/22	פרטי חשבון עבור תאריכים:	
48.40 ₪	37.17	130.20	327.40	197.20	פסגה	777
3.11 ₪	29.91	10.40	34.90	24.50	גבע	778
0.00 ₪	24.12	0.00	179.50	179.50	שפל	779

19051975 - 4 - 51975

סה"כ לתשלום	מחיר לקוט"ש בא"ג	סה"כ צריכה בקוט"ש	קריאה נוכחית	קריאה קודמת	סוג צריכה	סוג תעריף
			30/04/22	27/04/22	פרטי חשבון עבור תאריכים:	
0.00 ₪	38.28	0.00	357.80	357.80	פסגה	777
0.00 ₪	30.77	0.00	83.00	83.00	גבע	778
0.00 ₪	24.79	0.00	200.20	200.20	שפל	779
			26/05/22	01/05/22	פרטי חשבון עבור תאריכים:	





19051975 - 4 - 51975

סה"כ לתשלום	מחיר לקוט"ש בא"ג	סה"כ צריכה בקוט"ש	קריאה נוכחית	קריאה קודמת	סוג צריכה	סוג תעריף
0.00 ₪	37.17	0.00	357.80	357.80	פסגה	777
0.00 ₪	29.91	0.00	83.00	83.00	גבע	778
0.00 ₪	24.12	0.00	200.20	200.20	שפל	779

19093101 - 1 - 93101

סה"כ לתשלום	מחיר לקוט"ש בא"ג	סה"כ צריכה בקוט"ש	קריאה נוכחית	קריאה קודמת	סוג צריכה	סוג תעריף
			30/04/22	27/04/22	פרטי חשבון עבור תאריכים:	
-2.49 ₪	38.28	-6.50	188.48	181.98	פסגה	777
-0.78 ₪	30.77	-2.55	22.43	19.88	גבע	778
-0.65 ₪	24.79	-2.63	158.55	155.93	שפל	779
			26/05/22	01/05/22	פרטי חשבון עבור תאריכים:	
-20.07 ₪	37.17	-54.00	242.48	188.48	פסגה	777
-3.25 ₪	29.91	-10.88	33.30	22.43	גבע	778
-2.47 ₪	24.12	-10.23	168.78	158.55	שפל	779

19093101 - 2 - 93101

סה"כ לתשלום	מחיר לקוט"ש בא"ג	סה"כ צריכה בקוט"ש	קריאה נוכחית	קריאה קודמת	סוג צריכה	סוג תעריף
			30/04/22	27/04/22	פרטי חשבון עבור תאריכים:	
-2.23 ₪	38.28	-5.83	581.88	576.05	פסגה	777
-0.53 ₪	30.77	-1.72	124.73	123.00	גבע	778
-0.87 ₪	24.79	-3.50	343.58	340.08	שפל	779
			26/05/22	01/05/22	פרטי חשבון עבור תאריכים:	
-15.98 ₪	37.17	-43.00	624.88	581.88	פסגה	777
-2.83 ₪	29.91	-9.47	134.20	124.73	גבע	778
-4.08 ₪	24.12	-16.90	360.48	343.58	שפל	779

19093101 - 3 - 93101

סה"כ לתשלום	מחיר לקוט"ש בא"ג	סה"כ צריכה בקוט"ש	קריאה נוכחית	קריאה קודמת	סוג צריכה	סוג תעריף
			30/04/22	27/04/22	פרטי חשבון עבור תאריכים:	
-0.63 ₪	38.28	-1.64	187.68	186.04	פסגה	777
-0.07 ₪	30.77	-0.22	36.98	36.76	גבע	778
-0.12 ₪	24.79	-0.48	113.78	113.30	שפל	779
			26/05/22	01/05/22	פרטי חשבון עבור תאריכים:	





19093101 - 3 - 93101

סה"כ לתשלום	מחיר לקוט"ש בא"ג	סה"כ צריכה בקוט"ש	קריאה נוכחית	קריאה קודמת	סוג צריכה	סוג תעריף
₪ -5.35	37.17	-14.40	202.08	187.68	פסגה	777
₪ -0.44	29.91	-1.46	38.44	36.98	גבע	778
₪ -0.74	24.12	-3.08	116.86	113.78	שפל	779

19093101 - 4 - 93101

סה"כ לתשלום	מחיר לקוט"ש בא"ג	סה"כ צריכה בקוט"ש	קריאה נוכחית	קריאה קודמת	סוג צריכה	סוג תעריף
			30/04/22	27/04/22	פרטי חשבון עבור תאריכים:	
₪ 0.00	38.28	0.00	19.88	19.88	פסגה	777
₪ 0.00	30.77	0.00	0.75	0.75	גבע	778
₪ 0.00	24.79	0.00	0.25	0.25	שפל	779
			26/05/22	01/05/22	פרטי חשבון עבור תאריכים:	
₪ 0.00	37.17	0.00	19.88	19.88	פסגה	777
₪ 0.00	29.91	0.00	0.75	0.75	גבע	778
₪ 0.00	24.12	0.00	0.25	0.25	שפל	779

19093101 - 5 - 93101

סה"כ לתשלום	מחיר לקוט"ש בא"ג	סה"כ צריכה בקוט"ש	קריאה נוכחית	קריאה קודמת	סוג צריכה	סוג תעריף
			30/04/22	27/04/22	פרטי חשבון עבור תאריכים:	
₪ -3.05	38.28	-7.97	248.23	240.25	פסגה	777
₪ -0.37	30.77	-1.20	43.43	42.23	גבע	778
₪ -0.65	24.79	-2.63	158.70	156.08	שפל	779
			26/05/22	01/05/22	פרטי חשבון עבור תאריכים:	
₪ -21.66	37.17	-58.28	306.50	248.23	פסגה	777
₪ -2.52	29.91	-8.43	51.85	43.43	גבע	778
₪ -3.70	24.12	-15.33	174.03	158.70	שפל	779

20281751 - 1 - 81751

סה"כ לתשלום	מחיר לקוט"ש בא"ג	סה"כ צריכה בקוט"ש	קריאה נוכחית	קריאה קודמת	סוג צריכה	סוג תעריף
			30/04/22	27/04/22	פרטי חשבון עבור תאריכים:	
₪ -1.65	38.28	-4.30	659.90	655.60	פסגה	777
₪ -0.46	30.77	-1.50	208.20	206.70	גבע	778
₪ -0.84	24.79	-3.40	852.60	849.20	שפל	779
			26/05/22	01/05/22	פרטי חשבון עבור תאריכים:	



20281751 - 1 - 81751

סה"כ לתשלום	מחיר לקוט"ש בא"ג	סה"כ צריכה בקוט"ש	קריאה נוכחית	קריאה קודמת	סוג צריכה	סוג תעריף
₪ -22.79	37.17	-61.30	721.20	659.90	פסגה	777
₪ -3.95	29.91	-13.20	221.40	208.20	גבע	778
₪ -4.78	24.12	-19.80	872.40	852.60	שפל	779

סה"כ לדירה:

שיא ביקוש	סה"כ	שפל	גבע	פסגה	סה"כ צריכה
1,470,000.00	16,026.65	5,541.54	1,537.70	8,947.41	סה"כ לתשלום
	₪ 5,189.94	₪ 1,348.05	₪ 463.19	₪ 3,378.69	

₪ 0.00	תשלום קבוע	
₪ 0.00	תשלום עבור גודל חיבור ב-KVA (0x0)	
₪ 5,189.94	סה"כ לתשלום	לא כולל מע"מ

התפלגות חיוב בש"ח לפי תע"ז

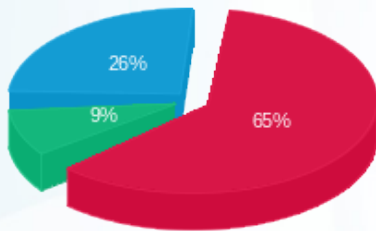

■ פסגה (₪ 3,378.69)
■ גבע (₪ 463.19)
■ שפל (₪ 1,348.05)

הסטוריית צריכה בקוט"ש

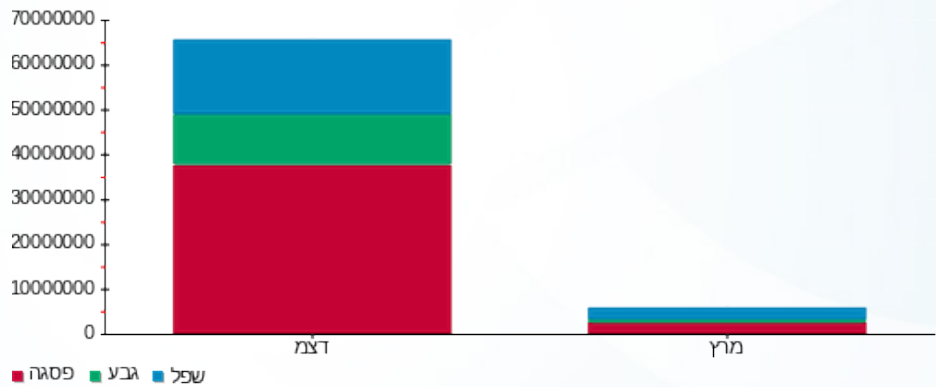



15/06/22

תאריך הפקה:

שם דייר: ציבורי משנאי 02

26/05/22

תאריך קריאה נוכחית:

שם אתר: ארגמן בני ברק

27/04/22

תאריך קריאה קודמת:

לקוח/ה נכבד/ה, אנו מתכבדים להגיש את חישוב צריכת החשמל לתקופה 26/05/22 - 27/04/22:
16045535 - 1 - 5535

סה"כ לתשלום	מחיר לקוט"ש בא"ג	סה"כ צריכה בקוט"ש	קריאה נוכחית	קריאה קודמת	סוג צריכה	סוג תעריף
			30/04/22	27/04/22	פרטי חשבון עבור תאריכים:	
₪ -0.80	38.28	-2.10	896.20	894.10	פסגה	777
₪ -0.05	30.77	-0.15	436.15	436.00	גבע	778
₪ -0.30	24.79	-1.20	583.95	582.75	שפל	779
			26/05/22	01/05/22	פרטי חשבון עבור תאריכים:	
₪ -12.04	37.17	-32.40	928.60	896.20	פסגה	777
₪ -1.09	29.91	-3.65	439.80	436.15	גבע	778
₪ -1.07	24.12	-4.45	588.40	583.95	שפל	779

16045535 - 2 - 5535

סה"כ לתשלום	מחיר לקוט"ש בא"ג	סה"כ צריכה בקוט"ש	קריאה נוכחית	קריאה קודמת	סוג צריכה	סוג תעריף
			30/04/22	27/04/22	פרטי חשבון עבור תאריכים:	
₪ 0.00	38.28	0.00	1,132.20	1,132.20	פסגה	777
₪ 0.00	30.77	0.00	498.20	498.20	גבע	778
₪ 0.00	24.79	0.00	358.05	358.05	שפל	779
			26/05/22	01/05/22	פרטי חשבון עבור תאריכים:	
₪ 0.00	37.17	0.00	1,132.20	1,132.20	פסגה	777
₪ 0.00	29.91	0.00	498.20	498.20	גבע	778
₪ 0.00	24.12	0.00	358.05	358.05	שפל	779

16045535 - 3 - 5535

סה"כ לתשלום	מחיר לקוט"ש בא"ג	סה"כ צריכה בקוט"ש	קריאה נוכחית	קריאה קודמת	סוג צריכה	סוג תעריף
			30/04/22	27/04/22	פרטי חשבון עבור תאריכים:	
₪ -2.24	38.28	-5.85	7,345.20	7,339.35	פסגה	777
₪ -0.23	30.77	-0.75	2,894.05	2,893.30	גבע	778
₪ 0.00	24.79	0.00	6,317.05	6,317.05	שפל	779
			26/05/22	01/05/22	פרטי חשבון עבור תאריכים:	





16045535 - 3 - 5535

סה"כ לתשלום	מחיר לקוט"ש בא"ג	סה"כ צריכה בקוט"ש	קריאה נוכחית	קריאה קודמת	סוג צריכה	סוג תעריף
17.21 ₪	37.17	46.30	7,391.50	7,345.20	פסגה	777
0.91 ₪	29.91	3.05	2,897.10	2,894.05	גבע	778
0.06 ₪	24.12	0.25	6,317.30	6,317.05	שפל	779

16092244 - 1 - 92244

סה"כ לתשלום	מחיר לקוט"ש בא"ג	סה"כ צריכה בקוט"ש	קריאה נוכחית	קריאה קודמת	סוג צריכה	סוג תעריף
			30/04/22	27/04/22	פרטי חשבון עבור תאריכים:	
2.93 ₪	38.28	7.65	900.30	892.65	פסגה	777
0.32 ₪	30.77	1.05	176.75	175.70	גבע	778
0.00 ₪	24.79	0.00	197.30	197.30	שפל	779
			26/05/22	01/05/22	פרטי חשבון עבור תאריכים:	
22.90 ₪	37.17	61.60	961.90	900.30	פסגה	777
1.33 ₪	29.91	4.45	181.20	176.75	גבע	778
0.10 ₪	24.12	0.40	197.70	197.30	שפל	779

16092244 - 2 - 2244

סה"כ לתשלום	מחיר לקוט"ש בא"ג	סה"כ צריכה בקוט"ש	קריאה נוכחית	קריאה קודמת	סוג צריכה	סוג תעריף
			30/04/22	27/04/22	פרטי חשבון עבור תאריכים:	
5.80 ₪	38.28	15.15	1,970.05	1,954.90	פסגה	777
1.14 ₪	30.77	3.70	383.45	379.75	גבע	778
1.95 ₪	24.79	7.85	1,643.85	1,636.00	שפל	779
			26/05/22	01/05/22	פרטי חשבון עבור תאריכים:	
56.09 ₪	37.17	150.90	2,120.95	1,970.05	פסגה	777
6.83 ₪	29.91	22.85	406.30	383.45	גבע	778
12.59 ₪	24.12	52.20	1,696.05	1,643.85	שפל	779

16092244 - 3 - 2244

סה"כ לתשלום	מחיר לקוט"ש בא"ג	סה"כ צריכה בקוט"ש	קריאה נוכחית	קריאה קודמת	סוג צריכה	סוג תעריף
			30/04/22	27/04/22	פרטי חשבון עבור תאריכים:	
7.50 ₪	38.28	19.60	883.45	863.85	פסגה	777
1.55 ₪	30.77	5.05	158.65	153.60	גבע	778
2.85 ₪	24.79	11.50	819.95	808.45	שפל	779
			26/05/22	01/05/22	פרטי חשבון עבור תאריכים:	





16092244 - 3 - 2244

סה"כ לתשלום	מחיר לקוט"ש בא"ג	סה"כ צריכה בקוט"ש	קריאה נוכחית	קריאה קודמת	סוג צריכה	סוג תעריף
₪ -71.44	37.17	-192.20	1,075.65	883.45	פסגה	777
₪ -9.65	29.91	-32.25	190.90	158.65	גבע	778
₪ -15.90	24.12	-65.90	885.85	819.95	שפל	779

16092244 - 4 - 2244

סה"כ לתשלום	מחיר לקוט"ש בא"ג	סה"כ צריכה בקוט"ש	קריאה נוכחית	קריאה קודמת	סוג צריכה	סוג תעריף
			30/04/22	27/04/22	פרטי חשבון עבור תאריכים:	
₪ -1.13	38.28	-2.95	455.30	452.35	פסגה	777
₪ 0.00	30.77	0.00	53.30	53.30	גבע	778
₪ 0.00	24.79	0.00	142.80	142.80	שפל	779
			26/05/22	01/05/22	פרטי חשבון עבור תאריכים:	
₪ -7.73	37.17	-20.80	476.10	455.30	פסגה	777
₪ -0.21	29.91	-0.70	54.00	53.30	גבע	778
₪ -0.22	24.12	-0.90	143.70	142.80	שפל	779

16193887 - 1 - 93887

סה"כ לתשלום	מחיר לקוט"ש בא"ג	סה"כ צריכה בקוט"ש	קריאה נוכחית	קריאה קודמת	סוג צריכה	סוג תעריף
			30/04/22	27/04/22	פרטי חשבון עבור תאריכים:	
₪ -13.82	38.28	-36.10	7,255.55	7,219.45	פסגה	777
₪ -1.38	30.77	-4.50	2,126.15	2,121.65	גבע	778
₪ -2.00	24.79	-8.05	8,251.85	8,243.80	שפל	779
			26/05/22	01/05/22	פרטי חשבון עבור תאריכים:	
₪ -123.66	37.17	-332.70	7,588.25	7,255.55	פסגה	777
₪ -9.96	29.91	-33.30	2,159.45	2,126.15	גבע	778
₪ -11.83	24.12	-49.05	8,300.90	8,251.85	שפל	779

16193887 - 3 - 93887

סה"כ לתשלום	מחיר לקוט"ש בא"ג	סה"כ צריכה בקוט"ש	קריאה נוכחית	קריאה קודמת	סוג צריכה	סוג תעריף
			30/04/22	27/04/22	פרטי חשבון עבור תאריכים:	
₪ -11.06	38.28	-28.90	7,442.10	7,413.20	פסגה	777
₪ -3.46	30.77	-11.25	3,657.05	3,645.80	גבע	778
₪ -5.11	24.79	-20.60	10,743.55	10,722.95	שפל	779
			26/05/22	01/05/22	פרטי חשבון עבור תאריכים:	





16193887 - 3 - 93887

סה"כ לתשלום	מחיר לקוט"ש בא"ג	סה"כ צריכה בקוט"ש	קריאה נוכחית	קריאה קודמת	סוג צריכה	סוג תעריף
₪ -106.73	37.17	-287.15	7,729.25	7,442.10	פסגה	777
₪ -21.12	29.91	-70.60	3,727.65	3,657.05	גבע	778
₪ -35.78	24.12	-148.35	10,891.90	10,743.55	שפל	779

16193887 - 4 - 93887

סה"כ לתשלום	מחיר לקוט"ש בא"ג	סה"כ צריכה בקוט"ש	קריאה נוכחית	קריאה קודמת	סוג צריכה	סוג תעריף
			30/04/22	27/04/22	פרטי חשבון עבור תאריכים:	
₪ -7.68	38.28	-20.05	3,293.80	3,273.75	פסגה	777
₪ -1.46	30.77	-4.75	689.05	684.30	גבע	778
₪ -2.43	24.79	-9.80	3,014.85	3,005.05	שפל	779
			26/05/22	01/05/22	פרטי חשבון עבור תאריכים:	
₪ -69.51	37.17	-187.00	3,480.80	3,293.80	פסגה	777
₪ -8.24	29.91	-27.55	716.60	689.05	גבע	778
₪ -13.15	24.12	-54.50	3,069.35	3,014.85	שפל	779

16193946 - 1 - 93946

סה"כ לתשלום	מחיר לקוט"ש בא"ג	סה"כ צריכה בקוט"ש	קריאה נוכחית	קריאה קודמת	סוג צריכה	סוג תעריף
			30/04/22	27/04/22	פרטי חשבון עבור תאריכים:	
₪ -8.21	38.28	-21.45	545.55	524.10	פסגה	777
₪ -0.46	30.77	-1.50	77.85	76.35	גבע	778
₪ -1.05	24.79	-4.25	231.25	227.00	שפל	779
			26/05/22	01/05/22	פרטי חשבון עבור תאריכים:	
₪ -107.63	37.17	-289.55	835.10	545.55	פסגה	777
₪ -9.99	29.91	-33.40	111.25	77.85	גבע	778
₪ -21.71	24.12	-90.00	321.25	231.25	שפל	779

17312722 - 1 - 2722

סה"כ לתשלום	מחיר לקוט"ש בא"ג	סה"כ צריכה בקוט"ש	קריאה נוכחית	קריאה קודמת	סוג צריכה	סוג תעריף
			30/04/22	27/04/22	פרטי חשבון עבור תאריכים:	
₪ -22.97	38.28	-60.00	3,804,720.00	3,804,660.00	פסגה	777
₪ 0.00	30.77	0.00	853,320.00	853,320.00	גבע	778
₪ -14.87	24.79	-60.00	1,150,200.00	1,150,140.00	שפל	779
			26/05/22	01/05/22	פרטי חשבון עבור תאריכים:	



17312722 - 1 - 2722

סה"כ לתשלום	מחיר לקוט"ש בא"ג	סה"כ צריכה בקוט"ש	קריאה נוכחית	קריאה קודמת	סוג צריכה	סוג תעריף
₪ -5,910.03	37.17	-15,900.00	3,820,620.00	3,804,720.00	פסגה	777
₪ -681.95	29.91	-2,280.00	855,600.00	853,320.00	גבע	778
₪ -1,128.82	24.12	-4,680.00	1,154,880.00	1,150,200.00	שפל	779

17312868 - 1 - 12868

סה"כ לתשלום	מחיר לקוט"ש בא"ג	סה"כ צריכה בקוט"ש	קריאה נוכחית	קריאה קודמת	סוג צריכה	סוג תעריף
			30/04/22	27/04/22	פרטי חשבון עבור תאריכים:	
₪ 0.00	38.28	0.00	6,443.90	6,443.90	פסגה	777
₪ 0.00	30.77	0.00	1,644.40	1,644.40	גבע	778
₪ 0.00	24.79	0.00	6,204.10	6,204.10	שפל	779
			26/05/22	01/05/22	פרטי חשבון עבור תאריכים:	
₪ -314.24	37.17	-845.40	7,289.30	6,443.90	פסגה	777
₪ -39.03	29.91	-130.50	1,774.90	1,644.40	גבע	778
₪ -71.52	24.12	-296.50	6,500.60	6,204.10	שפל	779

17312907 - 1 - 12907

סה"כ לתשלום	מחיר לקוט"ש בא"ג	סה"כ צריכה בקוט"ש	קריאה נוכחית	קריאה קודמת	סוג צריכה	סוג תעריף
			30/04/22	27/04/22	פרטי חשבון עבור תאריכים:	
₪ 0.00	38.28	0.00	6,143.70	6,143.70	פסגה	777
₪ 0.00	30.77	0.00	1,173.60	1,173.60	גבע	778
₪ 0.00	24.79	0.00	5,246.50	5,246.50	שפל	779
			26/05/22	01/05/22	פרטי חשבון עבור תאריכים:	
₪ -271.01	37.17	-729.10	6,872.80	6,143.70	פסגה	777
₪ -22.31	29.91	-74.60	1,248.20	1,173.60	גבע	778
₪ -33.09	24.12	-137.20	5,383.70	5,246.50	שפל	779

17312942 - 1 - 2942

סה"כ לתשלום	מחיר לקוט"ש בא"ג	סה"כ צריכה בקוט"ש	קריאה נוכחית	קריאה קודמת	סוג צריכה	סוג תעריף
			30/04/22	27/04/22	פרטי חשבון עבור תאריכים:	
₪ -18.22	38.28	-47.60	3,714.80	3,667.20	פסגה	777
₪ -5.29	30.77	-17.20	756.10	738.90	גבע	778
₪ -8.63	24.79	-34.80	2,948.50	2,913.70	שפל	779
			26/05/22	01/05/22	פרטי חשבון עבור תאריכים:	





17312942 - 1 - 2942

סה"כ לתשלום	מחיר לקוט"ש בא"ג	סה"כ צריכה בקוט"ש	קריאה נוכחית	קריאה קודמת	סוג צריכה	סוג תעריף
165.52 ₪	37.17	-445.30	4,160.10	3,714.80	פסגה	777
29.49 ₪	29.91	-98.60	854.70	756.10	גבע	778
50.63 ₪	24.12	-209.90	3,158.40	2,948.50	שפל	779

17313316 - 1 - 02 שנאי

סה"כ לתשלום	מחיר לקוט"ש בא"ג	סה"כ צריכה בקוט"ש	קריאה נוכחית	קריאה קודמת	סוג צריכה	סוג תעריף
			30/04/22	27/04/22	פרטי חשבון עבור תאריכים:	
1,435.50 ₪	38.28	3,750.00	112,086,500.00	112,082,750.00	פסגה	777
384.63 ₪	30.77	1,250.00	20,520,750.00	20,519,500.00	גבע	778
557.78 ₪	24.79	2,250.00	46,075,250.00	46,073,000.00	שפל	779
			26/05/22	01/05/22	פרטי חשבון עבור תאריכים:	
21,279.82 ₪	37.17	57,250.00	112,143,750.00	112,086,500.00	פסגה	777
2,392.80 ₪	29.91	8,000.00	20,528,750.00	20,520,750.00	גבע	778
4,281.30 ₪	24.12	17,750.00	46,093,000.00	46,075,250.00	שפל	779

17313436 - 1 - 3436

סה"כ לתשלום	מחיר לקוט"ש בא"ג	סה"כ צריכה בקוט"ש	קריאה נוכחית	קריאה קודמת	סוג צריכה	סוג תעריף
			30/04/22	27/04/22	פרטי חשבון עבור תאריכים:	
0.00 ₪	38.28	0.00	0.00	0.00	פסגה	777
0.00 ₪	30.77	0.00	0.00	0.00	גבע	778
0.00 ₪	24.79	0.00	0.00	0.00	שפל	779
			26/05/22	01/05/22	פרטי חשבון עבור תאריכים:	
-0.07 ₪	37.17	-0.20	0.20	0.00	פסגה	777
0.00 ₪	29.91	0.00	0.00	0.00	גבע	778
0.00 ₪	24.12	0.00	0.00	0.00	שפל	779

18051811 - 1 - 51811

סה"כ לתשלום	מחיר לקוט"ש בא"ג	סה"כ צריכה בקוט"ש	קריאה נוכחית	קריאה קודמת	סוג צריכה	סוג תעריף
			30/04/22	27/04/22	פרטי חשבון עבור תאריכים:	
0.00 ₪	38.28	0.00	223,543.80	223,543.80	פסגה	777
0.00 ₪	30.77	0.00	69,636.00	69,636.00	גבע	778
0.00 ₪	24.79	0.00	105,274.80	105,274.80	שפל	779
			26/05/22	01/05/22	פרטי חשבון עבור תאריכים:	





18051811 - 1 - 51811

סה"כ לתשלום	מחיר לקוט"ש בא"ג	סה"כ צריכה בקוט"ש	קריאה נוכחית	קריאה קודמת	סוג צריכה	סוג תעריף
₪ -86.53	37.17	-232.80	223,776.60	223,543.80	פסגה	777
₪ 0.00	29.91	0.00	69,636.00	69,636.00	גבע	778
₪ 0.00	24.12	0.00	105,274.80	105,274.80	שפל	779

18051811 - 4 - 51811

סה"כ לתשלום	מחיר לקוט"ש בא"ג	סה"כ צריכה בקוט"ש	קריאה נוכחית	קריאה קודמת	סוג צריכה	סוג תעריף
			30/04/22	27/04/22	פרטי חשבון עבור תאריכים:	
₪ -2.07	38.28	-5.40	251,950.80	251,945.40	פסגה	777
₪ 0.00	30.77	0.00	66,514.80	66,514.80	גבע	778
₪ 0.00	24.79	0.00	100,664.40	100,664.40	שפל	779
			26/05/22	01/05/22	פרטי חשבון עבור תאריכים:	
₪ -2,346.84	37.17	-6,313.80	258,264.60	251,950.80	פסגה	777
₪ -48.27	29.91	-161.40	66,676.20	66,514.80	גבע	778
₪ -95.80	24.12	-397.20	101,061.60	100,664.40	שפל	779

18170711 - 2 - 70711

סה"כ לתשלום	מחיר לקוט"ש בא"ג	סה"כ צריכה בקוט"ש	קריאה נוכחית	קריאה קודמת	סוג צריכה	סוג תעריף
			30/04/22	27/04/22	פרטי חשבון עבור תאריכים:	
₪ -5.28	38.28	-13.80	8,895.00	8,881.20	פסגה	777
₪ -0.89	30.77	-2.90	1,908.40	1,905.50	גבע	778
₪ 0.00	24.79	0.00	3,440.55	3,440.55	שפל	779
			26/05/22	01/05/22	פרטי חשבון עבור תאריכים:	
₪ -47.52	37.17	-127.85	9,022.85	8,895.00	פסגה	777
₪ -3.04	29.91	-10.15	1,918.55	1,908.40	גבע	778
₪ -0.12	24.12	-0.50	3,441.05	3,440.55	שפל	779

18170711 - 3 - 70711

סה"כ לתשלום	מחיר לקוט"ש בא"ג	סה"כ צריכה בקוט"ש	קריאה נוכחית	קריאה קודמת	סוג צריכה	סוג תעריף
			30/04/22	27/04/22	פרטי חשבון עבור תאריכים:	
₪ -9.05	38.28	-23.65	3,392.85	3,369.20	פסגה	777
₪ -2.02	30.77	-6.55	725.35	718.80	גבע	778
₪ -3.33	24.79	-13.45	2,479.40	2,465.95	שפל	779
			26/05/22	01/05/22	פרטי חשבון עבור תאריכים:	





18170711 - 3 - 70711

סה"כ לתשלום	מחיר לקוט"ש בא"ג	סה"כ צריכה בקוט"ש	קריאה נוכחית	קריאה קודמת	סוג צריכה	סוג תעריף
₪ -65.18	37.17	-175.35	3,568.20	3,392.85	פסגה	777
₪ -7.15	29.91	-23.90	749.25	725.35	גבע	778
₪ -10.90	24.12	-45.20	2,524.60	2,479.40	שפל	779

18170711 - 4 - 70711

סה"כ לתשלום	מחיר לקוט"ש בא"ג	סה"כ צריכה בקוט"ש	קריאה נוכחית	קריאה קודמת	סוג צריכה	סוג תעריף
			30/04/22	27/04/22	פרטי חשבון עבור תאריכים:	
₪ -2.20	38.28	-5.75	1,535.95	1,530.20	פסגה	777
₪ -0.06	30.77	-0.20	262.65	262.45	גבע	778
₪ -0.01	24.79	-0.05	908.00	907.95	שפל	779
			26/05/22	01/05/22	פרטי חשבון עבור תאריכים:	
₪ -18.96	37.17	-51.00	1,586.95	1,535.95	פסגה	777
₪ -0.09	29.91	-0.30	262.95	262.65	גבע	778
₪ -0.05	24.12	-0.20	908.20	908.00	שפל	779

18170719 - 1 - 0719

סה"כ לתשלום	מחיר לקוט"ש בא"ג	סה"כ צריכה בקוט"ש	קריאה נוכחית	קריאה קודמת	סוג צריכה	סוג תעריף
			30/04/22	27/04/22	פרטי חשבון עבור תאריכים:	
₪ -0.94	38.28	-2.45	1,997.65	1,995.20	פסגה	777
₪ -0.02	30.77	-0.05	620.70	620.65	גבע	778
₪ 0.00	24.79	0.00	1,783.90	1,783.90	שפל	779
			26/05/22	01/05/22	פרטי חשבון עבור תאריכים:	
₪ -17.30	37.17	-46.55	2,044.20	1,997.65	פסגה	777
₪ -0.69	29.91	-2.30	623.00	620.70	גבע	778
₪ -0.28	24.12	-1.15	1,785.05	1,783.90	שפל	779

18170719 - 2 - 719

סה"כ לתשלום	מחיר לקוט"ש בא"ג	סה"כ צריכה בקוט"ש	קריאה נוכחית	קריאה קודמת	סוג צריכה	סוג תעריף
			30/04/22	27/04/22	פרטי חשבון עבור תאריכים:	
₪ -7.85	38.28	-20.50	2,571.00	2,550.50	פסגה	777
₪ -0.97	30.77	-3.15	440.75	437.60	גבע	778
₪ 0.00	24.79	0.00	1,089.00	1,089.00	שפל	779
			26/05/22	01/05/22	פרטי חשבון עבור תאריכים:	



18170719 - 2 - 719

סה"כ לתשלום	מחיר לקוט"ש בא"ג	סה"כ צריכה בקוט"ש	קריאה נוכחית	קריאה קודמת	סוג צריכה	סוג תעריף
₪ -65.27	37.17	-175.60	2,746.60	2,571.00	פסגה	777
₪ -5.10	29.91	-17.05	457.80	440.75	גבע	778
₪ -0.04	24.12	-0.15	1,089.15	1,089.00	שפל	779

19051837 - 1 - 51827

סה"כ לתשלום	מחיר לקוט"ש בא"ג	סה"כ צריכה בקוט"ש	קריאה נוכחית	קריאה קודמת	סוג צריכה	סוג תעריף
			30/04/22	27/04/22	פרטי חשבון עבור תאריכים:	
₪ 0.00	38.28	0.00	146.75	146.75	פסגה	777
₪ 0.00	30.77	0.00	13.45	13.45	גבע	778
₪ 0.00	24.79	0.00	21.10	21.10	שפל	779
			26/05/22	01/05/22	פרטי חשבון עבור תאריכים:	
₪ 0.00	37.17	0.00	146.75	146.75	פסגה	777
₪ 0.00	29.91	0.00	13.45	13.45	גבע	778
₪ 0.00	24.12	0.00	21.10	21.10	שפל	779

19051837 - 2 - 51837

סה"כ לתשלום	מחיר לקוט"ש בא"ג	סה"כ צריכה בקוט"ש	קריאה נוכחית	קריאה קודמת	סוג צריכה	סוג תעריף
			30/04/22	27/04/22	פרטי חשבון עבור תאריכים:	
₪ -4.78	38.28	-12.50	199.10	186.60	פסגה	777
₪ -14.55	30.77	-47.30	101.70	54.40	גבע	778
₪ -18.82	24.79	-75.90	212.35	136.45	שפל	779
			26/05/22	01/05/22	פרטי חשבון עבור תאריכים:	
₪ -49.18	37.17	-132.30	331.40	199.10	פסגה	777
₪ -11.77	29.91	-39.35	141.05	101.70	גבע	778
₪ -26.44	24.12	-109.60	321.95	212.35	שפל	779

19051837 - 3 - 837

סה"כ לתשלום	מחיר לקוט"ש בא"ג	סה"כ צריכה בקוט"ש	קריאה נוכחית	קריאה קודמת	סוג צריכה	סוג תעריף
			30/04/22	27/04/22	פרטי חשבון עבור תאריכים:	
₪ -13.72	38.28	-35.85	5,612.90	5,577.05	פסגה	777
₪ -1.65	30.77	-5.35	767.80	762.45	גבע	778
₪ -2.86	24.79	-11.55	4,667.95	4,656.40	שפל	779
			26/05/22	01/05/22	פרטי חשבון עבור תאריכים:	



19051837 - 3 - 837

סה"כ לתשלום	מחיר לקוט"ש בא"ג	סה"כ צריכה בקוט"ש	קריאה נוכחית	קריאה קודמת	סוג צריכה	סוג תעריף
185.35 ₪	37.17	498.65	6,111.55	5,612.90	פסגה	777
21.09 ₪	29.91	70.50	838.30	767.80	גבע	778
16.79 ₪	24.12	69.60	4,737.55	4,667.95	שפל	779

19051837 - 4 - 837

סה"כ לתשלום	מחיר לקוט"ש בא"ג	סה"כ צריכה בקוט"ש	קריאה נוכחית	קריאה קודמת	סוג צריכה	סוג תעריף
			30/04/22	27/04/22	פרטי חשבון עבור תאריכים:	
4.82 ₪	38.28	12.60	14,372.85	14,360.25	פסגה	777
0.06 ₪	30.77	0.20	2,874.25	2,874.05	גבע	778
0.00 ₪	24.79	0.00	7,840.75	7,840.75	שפל	779
			26/05/22	01/05/22	פרטי חשבון עבור תאריכים:	
52.02 ₪	37.17	139.95	14,512.80	14,372.85	פסגה	777
0.81 ₪	29.91	2.70	2,876.95	2,874.25	גבע	778
0.00 ₪	24.12	0.00	7,840.75	7,840.75	שפל	779

19051838 - 2 - 838

סה"כ לתשלום	מחיר לקוט"ש בא"ג	סה"כ צריכה בקוט"ש	קריאה נוכחית	קריאה קודמת	סוג צריכה	סוג תעריף
			30/04/22	27/04/22	פרטי חשבון עבור תאריכים:	
21.48 ₪	38.28	56.10	3,815.60	3,759.50	פסגה	777
4.58 ₪	30.77	14.90	1,128.00	1,113.10	גבע	778
7.83 ₪	24.79	31.60	4,157.70	4,126.10	שפל	779
			26/05/22	01/05/22	פרטי חשבון עבור תאריכים:	
207.30 ₪	37.17	557.70	4,373.30	3,815.60	פסגה	777
27.40 ₪	29.91	91.60	1,219.60	1,128.00	גבע	778
47.69 ₪	24.12	197.70	4,355.40	4,157.70	שפל	779

19051838 - 3 - 838

סה"כ לתשלום	מחיר לקוט"ש בא"ג	סה"כ צריכה בקוט"ש	קריאה נוכחית	קריאה קודמת	סוג צריכה	סוג תעריף
			30/04/22	27/04/22	פרטי חשבון עבור תאריכים:	
0.00 ₪	38.28	0.00	323.60	323.60	פסגה	777
0.00 ₪	30.77	0.00	85.10	85.10	גבע	778
0.00 ₪	24.79	0.00	643.40	643.40	שפל	779
			26/05/22	01/05/22	פרטי חשבון עבור תאריכים:	



19051838 - 3 - 838

סה"כ לתשלום	מחיר לקוט"ש בא"ג	סה"כ צריכה בקוט"ש	קריאה נוכחית	קריאה קודמת	סוג צריכה	סוג תעריף
₪ -3.27	37.17	-8.80	332.40	323.60	פסגה	777
₪ -0.21	29.91	-0.70	85.80	85.10	גבע	778
₪ -2.00	24.12	-8.30	651.70	643.40	שפל	779

19051839 - 2 - 839

סה"כ לתשלום	מחיר לקוט"ש בא"ג	סה"כ צריכה בקוט"ש	קריאה נוכחית	קריאה קודמת	סוג צריכה	סוג תעריף
			30/04/22	27/04/22	פרטי חשבון עבור תאריכים:	
₪ -51.64	38.28	-134.90	3,949.10	3,814.20	פסגה	777
₪ -11.63	30.77	-37.80	669.60	631.80	גבע	778
₪ -17.77	24.79	-71.70	3,674.40	3,602.70	שפל	779
			26/05/22	01/05/22	פרטי חשבון עבור תאריכים:	
₪ -488.41	37.17	-1,314.00	5,263.10	3,949.10	פסגה	777
₪ -69.99	29.91	-234.00	903.60	669.60	גבע	778
₪ -112.21	24.12	-465.20	4,139.60	3,674.40	שפל	779

19051846 - 1 - 1846

סה"כ לתשלום	מחיר לקוט"ש בא"ג	סה"כ צריכה בקוט"ש	קריאה נוכחית	קריאה קודמת	סוג צריכה	סוג תעריף
			30/04/22	27/04/22	פרטי חשבון עבור תאריכים:	
₪ -35.93	38.28	-93.85	1,580.00	1,486.15	פסגה	777
₪ -4.02	30.77	-13.05	184.50	171.45	גבע	778
₪ -9.14	24.79	-36.85	756.25	719.40	שפל	779
			26/05/22	01/05/22	פרטי חשבון עבור תאריכים:	
₪ -295.37	37.17	-794.65	2,374.65	1,580.00	פסגה	777
₪ -29.60	29.91	-98.95	283.45	184.50	גבע	778
₪ -61.46	24.12	-254.80	1,011.05	756.25	שפל	779

19051846 - 2 - 1846

סה"כ לתשלום	מחיר לקוט"ש בא"ג	סה"כ צריכה בקוט"ש	קריאה נוכחית	קריאה קודמת	סוג צריכה	סוג תעריף
			30/04/22	27/04/22	פרטי חשבון עבור תאריכים:	
₪ -12.36	38.28	-32.30	4,414.05	4,381.75	פסגה	777
₪ -1.69	30.77	-5.50	1,140.80	1,135.30	גבע	778
₪ -3.74	24.79	-15.10	7,522.65	7,507.55	שפל	779
			26/05/22	01/05/22	פרטי חשבון עבור תאריכים:	



19051846 - 2 - 1846

סה"כ לתשלום	מחיר לקוט"ש בא"ג	סה"כ צריכה בקוט"ש	קריאה נוכחית	קריאה קודמת	סוג צריכה	סוג תעריף
₪ -134.56	37.17	-362.00	4,776.05	4,414.05	פסגה	777
₪ -18.01	29.91	-60.20	1,201.00	1,140.80	גבע	778
₪ -42.55	24.12	-176.40	7,699.05	7,522.65	שפל	779

19051846 - 3 - 846

סה"כ לתשלום	מחיר לקוט"ש בא"ג	סה"כ צריכה בקוט"ש	קריאה נוכחית	קריאה קודמת	סוג צריכה	סוג תעריף
			30/04/22	27/04/22	פרטי חשבון עבור תאריכים:	
₪ -67.14	38.28	-175.40	8,174.10	7,998.70	פסגה	777
₪ -16.32	30.77	-53.05	2,073.60	2,020.55	גבע	778
₪ -17.41	24.79	-70.25	9,612.00	9,541.75	שפל	779
			26/05/22	01/05/22	פרטי חשבון עבור תאריכים:	
₪ -533.39	37.17	-1,435.00	9,609.10	8,174.10	פסגה	777
₪ -85.18	29.91	-284.80	2,358.40	2,073.60	גבע	778
₪ -98.82	24.12	-409.70	10,021.70	9,612.00	שפל	779

19051846 - 4 - 846

סה"כ לתשלום	מחיר לקוט"ש בא"ג	סה"כ צריכה בקוט"ש	קריאה נוכחית	קריאה קודמת	סוג צריכה	סוג תעריף
			30/04/22	27/04/22	פרטי חשבון עבור תאריכים:	
₪ 0.00	38.28	0.00	410.80	410.80	פסגה	777
₪ 0.00	30.77	0.00	124.45	124.45	גבע	778
₪ 0.00	24.79	0.00	270.35	270.35	שפל	779
			26/05/22	01/05/22	פרטי חשבון עבור תאריכים:	
₪ 0.00	37.17	0.00	410.80	410.80	פסגה	777
₪ 0.00	29.91	0.00	124.45	124.45	גבע	778
₪ 0.00	24.12	0.00	270.35	270.35	שפל	779

19051847 - 1 - 847

סה"כ לתשלום	מחיר לקוט"ש בא"ג	סה"כ צריכה בקוט"ש	קריאה נוכחית	קריאה קודמת	סוג צריכה	סוג תעריף
			30/04/22	27/04/22	פרטי חשבון עבור תאריכים:	
₪ -15.10	38.28	-39.45	1,900.55	1,861.10	פסגה	777
₪ -3.89	30.77	-12.65	400.45	387.80	גבע	778
₪ -6.67	24.79	-26.90	1,990.45	1,963.55	שפל	779
			26/05/22	01/05/22	פרטי חשבון עבור תאריכים:	



19051847 - 1 - 847

סה"כ לתשלום	מחיר לקוט"ש בא"ג	סה"כ צריכה בקוט"ש	קריאה נוכחית	קריאה קודמת	סוג צריכה	סוג תעריף
₪ -138.66	37.17	-373.05	2,273.60	1,900.55	פסגה	777
₪ -24.21	29.91	-80.95	481.40	400.45	גבע	778
₪ -37.25	24.12	-154.45	2,144.90	1,990.45	שפל	779

19051847 - 2 - 847

סה"כ לתשלום	מחיר לקוט"ש בא"ג	סה"כ צריכה בקוט"ש	קריאה נוכחית	קריאה קודמת	סוג צריכה	סוג תעריף
			30/04/22	27/04/22	פרטי חשבון עבור תאריכים:	
₪ -2.12	38.28	-5.55	770.60	765.05	פסגה	777
₪ -1.45	30.77	-4.70	165.40	160.70	גבע	778
₪ -2.27	24.79	-9.15	828.35	819.20	שפל	779
			26/05/22	01/05/22	פרטי חשבון עבור תאריכים:	
₪ -35.83	37.17	-96.40	867.00	770.60	פסגה	777
₪ -3.13	29.91	-10.45	175.85	165.40	גבע	778
₪ -4.45	24.12	-18.45	846.80	828.35	שפל	779

19051847 - 3 - 847

סה"כ לתשלום	מחיר לקוט"ש בא"ג	סה"כ צריכה בקוט"ש	קריאה נוכחית	קריאה קודמת	סוג צריכה	סוג תעריף
			30/04/22	27/04/22	פרטי חשבון עבור תאריכים:	
₪ -21.09	38.28	-55.10	3,012.30	2,957.20	פסגה	777
₪ -9.32	30.77	-30.30	1,183.40	1,153.10	גבע	778
₪ -7.39	24.79	-29.80	2,961.50	2,931.70	שפל	779
			26/05/22	01/05/22	פרטי חשבון עבור תאריכים:	
₪ -157.45	37.17	-423.60	3,435.90	3,012.30	פסגה	777
₪ -38.03	29.91	-127.15	1,310.55	1,183.40	גבע	778
₪ -36.82	24.12	-152.65	3,114.15	2,961.50	שפל	779

19051849 - 2 - 849

סה"כ לתשלום	מחיר לקוט"ש בא"ג	סה"כ צריכה בקוט"ש	קריאה נוכחית	קריאה קודמת	סוג צריכה	סוג תעריף
			30/04/22	27/04/22	פרטי חשבון עבור תאריכים:	
₪ -1.68	38.28	-4.40	2,004.10	1,999.70	פסגה	777
₪ -0.09	30.77	-0.30	630.25	629.95	גבע	778
₪ 0.00	24.79	0.00	1,669.05	1,669.05	שפל	779
			26/05/22	01/05/22	פרטי חשבון עבור תאריכים:	





19051849 - 2 - 849

סה"כ לתשלום	מחיר לקוט"ש בא"ג	סה"כ צריכה בקוט"ש	קריאה נוכחית	קריאה קודמת	סוג צריכה	סוג תעריף
16.11 ₪	37.17	43.35	2,047.45	2,004.10	פסגה	777
1.45 ₪	29.91	4.85	635.10	630.25	גבע	778
0.21 ₪	24.12	0.85	1,669.90	1,669.05	שפל	779

19051849 - 3 - 849

סה"כ לתשלום	מחיר לקוט"ש בא"ג	סה"כ צריכה בקוט"ש	קריאה נוכחית	קריאה קודמת	סוג צריכה	סוג תעריף
			30/04/22	27/04/22	פרטי חשבון עבור תאריכים:	
3.29 ₪	38.28	8.60	1,921.30	1,912.70	פסגה	777
0.00 ₪	30.77	0.00	193.00	193.00	גבע	778
0.00 ₪	24.79	0.00	1,115.25	1,115.25	שפל	779
			26/05/22	01/05/22	פרטי חשבון עבור תאריכים:	
30.87 ₪	37.17	83.05	2,004.35	1,921.30	פסגה	777
0.36 ₪	29.91	1.20	194.20	193.00	גבע	778
0.06 ₪	24.12	0.25	1,115.50	1,115.25	שפל	779

19051849 - 4 - 849

סה"כ לתשלום	מחיר לקוט"ש בא"ג	סה"כ צריכה בקוט"ש	קריאה נוכחית	קריאה קודמת	סוג צריכה	סוג תעריף
			30/04/22	27/04/22	פרטי חשבון עבור תאריכים:	
15.02 ₪	38.28	39.25	9,166.70	9,127.45	פסגה	777
4.51 ₪	30.77	14.65	2,118.05	2,103.40	גבע	778
5.52 ₪	24.79	22.25	7,335.95	7,313.70	שפל	779
			26/05/22	01/05/22	פרטי חשבון עבור תאריכים:	
142.47 ₪	37.17	383.30	9,550.00	9,166.70	פסגה	777
19.13 ₪	29.91	63.95	2,182.00	2,118.05	גבע	778
32.16 ₪	24.12	133.35	7,469.30	7,335.95	שפל	779

19051852 - 1 - 852

סה"כ לתשלום	מחיר לקוט"ש בא"ג	סה"כ צריכה בקוט"ש	קריאה נוכחית	קריאה קודמת	סוג צריכה	סוג תעריף
			30/04/22	27/04/22	פרטי חשבון עבור תאריכים:	
20.44 ₪	38.28	53.40	5,597.55	5,544.15	פסגה	777
3.23 ₪	30.77	10.50	1,237.90	1,227.40	גבע	778
5.83 ₪	24.79	23.50	4,568.85	4,545.35	שפל	779
			26/05/22	01/05/22	פרטי חשבון עבור תאריכים:	





19051852 - 1 - 852

סה"כ לתשלום	מחיר לקוט"ש בא"ג	סה"כ צריכה בקוט"ש	קריאה נוכחית	קריאה קודמת	סוג צריכה	סוג תעריף
₪ -156.23	37.17	-420.30	6,017.85	5,597.55	פסגה	777
₪ -19.29	29.91	-64.50	1,302.40	1,237.90	גבע	778
₪ -32.47	24.12	-134.60	4,703.45	4,568.85	שפל	779

19051852 - 2 - 852

סה"כ לתשלום	מחיר לקוט"ש בא"ג	סה"כ צריכה בקוט"ש	קריאה נוכחית	קריאה קודמת	סוג צריכה	סוג תעריף
			30/04/22	27/04/22	פרטי חשבון עבור תאריכים:	
₪ -6.11	38.28	-15.95	866.40	850.45	פסגה	777
₪ -0.80	30.77	-2.60	169.80	167.20	גבע	778
₪ -1.31	24.79	-5.30	940.30	935.00	שפל	779
			26/05/22	01/05/22	פרטי חשבון עבור תאריכים:	
₪ -50.96	37.17	-137.10	1,003.50	866.40	פסגה	777
₪ -4.95	29.91	-16.55	186.35	169.80	גבע	778
₪ -7.04	24.12	-29.20	969.50	940.30	שפל	779

19051852 - 3 - 852

סה"כ לתשלום	מחיר לקוט"ש בא"ג	סה"כ צריכה בקוט"ש	קריאה נוכחית	קריאה קודמת	סוג צריכה	סוג תעריף
			30/04/22	27/04/22	פרטי חשבון עבור תאריכים:	
₪ -13.05	38.28	-34.10	2,730.85	2,696.75	פסגה	777
₪ -5.49	30.77	-17.85	1,027.80	1,009.95	גבע	778
₪ -8.73	24.79	-35.20	3,506.25	3,471.05	שפל	779
			26/05/22	01/05/22	פרטי חשבון עבור תאריכים:	
₪ -121.42	37.17	-326.65	3,057.50	2,730.85	פסגה	777
₪ -25.00	29.91	-83.60	1,111.40	1,027.80	גבע	778
₪ -47.40	24.12	-196.50	3,702.75	3,506.25	שפל	779

19051852 - 4 - 852

סה"כ לתשלום	מחיר לקוט"ש בא"ג	סה"כ צריכה בקוט"ש	קריאה נוכחית	קריאה קודמת	סוג צריכה	סוג תעריף
			30/04/22	27/04/22	פרטי חשבון עבור תאריכים:	
₪ -18.53	38.28	-48.40	4,302.05	4,253.65	פסגה	777
₪ -2.12	30.77	-6.90	709.15	702.25	גבע	778
₪ -3.63	24.79	-14.65	2,634.05	2,619.40	שפל	779
			26/05/22	01/05/22	פרטי חשבון עבור תאריכים:	



19051852 - 4 - 852

סה"כ לתשלום	מחיר לקוט"ש בא"ג	סה"כ צריכה בקוט"ש	קריאה נוכחית	קריאה קודמת	סוג צריכה	סוג תעריף
-154.16 ₪	37.17	-414.75	4,716.80	4,302.05	פסגה	777
-13.71 ₪	29.91	-45.85	755.00	709.15	גבע	778
-19.03 ₪	24.12	-78.90	2,712.95	2,634.05	שפל	779

19051854 - 1 - 854

סה"כ לתשלום	מחיר לקוט"ש בא"ג	סה"כ צריכה בקוט"ש	קריאה נוכחית	קריאה קודמת	סוג צריכה	סוג תעריף
			30/04/22	27/04/22	פרטי חשבון עבור תאריכים:	
-217.70 ₪	38.28	-568.70	105,150.10	104,581.40	פסגה	777
-97.63 ₪	30.77	-317.30	39,256.00	38,938.70	גבע	778
-156.85 ₪	24.79	-632.70	112,002.70	111,370.00	שפל	779
			26/05/22	01/05/22	פרטי חשבון עבור תאריכים:	
-1,841.92 ₪	37.17	-4,955.40	110,105.50	105,150.10	פסגה	777
-444.28 ₪	29.91	-1,485.40	40,741.40	39,256.00	גבע	778
-800.86 ₪	24.12	-3,320.30	115,323.00	112,002.70	שפל	779

19051854 - 2 - 854

סה"כ לתשלום	מחיר לקוט"ש בא"ג	סה"כ צריכה בקוט"ש	קריאה נוכחית	קריאה קודמת	סוג צריכה	סוג תעריף
			30/04/22	27/04/22	פרטי חשבון עבור תאריכים:	
-51.72 ₪	38.28	-135.10	15,851.30	15,716.20	פסגה	777
-19.88 ₪	30.77	-64.60	3,682.20	3,617.60	גבע	778
-36.42 ₪	24.79	-146.90	9,609.40	9,462.50	שפל	779
			26/05/22	01/05/22	פרטי חשבון עבור תאריכים:	
-332.86 ₪	37.17	-895.50	16,746.80	15,851.30	פסגה	777
-55.45 ₪	29.91	-185.40	3,867.60	3,682.20	גבע	778
-104.03 ₪	24.12	-431.30	10,040.70	9,609.40	שפל	779

19051855 - 1 - 855

סה"כ לתשלום	מחיר לקוט"ש בא"ג	סה"כ צריכה בקוט"ש	קריאה נוכחית	קריאה קודמת	סוג צריכה	סוג תעריף
			30/04/22	27/04/22	פרטי חשבון עבור תאריכים:	
-36.21 ₪	38.28	-94.60	11,079.15	10,984.55	פסגה	777
-5.15 ₪	30.77	-16.75	2,556.55	2,539.80	גבע	778
-7.61 ₪	24.79	-30.70	7,615.90	7,585.20	שפל	779
			26/05/22	01/05/22	פרטי חשבון עבור תאריכים:	

19051855 - 1 - 855

סה"כ לתשלום	מחיר לקוט"ש בא"ג	סה"כ צריכה בקוט"ש	קריאה נוכחית	קריאה קודמת	סוג צריכה	סוג תעריף
₪ -304.33	37.17	-818.75	11,897.90	11,079.15	פסגה	777
₪ -34.64	29.91	-115.80	2,672.35	2,556.55	גבע	778
₪ -45.56	24.12	-188.90	7,804.80	7,615.90	שפל	779

19051855 - 2 - 855

סה"כ לתשלום	מחיר לקוט"ש בא"ג	סה"כ צריכה בקוט"ש	קריאה נוכחית	קריאה קודמת	סוג צריכה	סוג תעריף
			30/04/22	27/04/22	פרטי חשבון עבור תאריכים:	
₪ -5.38	38.28	-14.05	1,417.05	1,403.00	פסגה	777
₪ -0.06	30.77	-0.20	213.35	213.15	גבע	778
₪ 0.00	24.79	0.00	310.10	310.10	שפל	779
			26/05/22	01/05/22	פרטי חשבון עבור תאריכים:	
₪ -43.34	37.17	-116.60	1,533.65	1,417.05	פסגה	777
₪ -1.85	29.91	-6.20	219.55	213.35	גבע	778
₪ 0.00	24.12	0.00	310.10	310.10	שפל	779

19051855 - 3 - 855

סה"כ לתשלום	מחיר לקוט"ש בא"ג	סה"כ צריכה בקוט"ש	קריאה נוכחית	קריאה קודמת	סוג צריכה	סוג תעריף
			30/04/22	27/04/22	פרטי חשבון עבור תאריכים:	
₪ -2.85	38.28	-7.45	4,097.80	4,090.35	פסגה	777
₪ -0.22	30.77	-0.70	1,181.00	1,180.30	גבע	778
₪ -0.02	24.79	-0.10	3,517.85	3,517.75	שפל	779
			26/05/22	01/05/22	פרטי חשבון עבור תאריכים:	
₪ -14.37	37.17	-38.65	4,136.45	4,097.80	פסגה	777
₪ -1.39	29.91	-4.65	1,185.65	1,181.00	גבע	778
₪ -0.53	24.12	-2.20	3,520.05	3,517.85	שפל	779

19051856 - 1 - 856

סה"כ לתשלום	מחיר לקוט"ש בא"ג	סה"כ צריכה בקוט"ש	קריאה נוכחית	קריאה קודמת	סוג צריכה	סוג תעריף
			30/04/22	27/04/22	פרטי חשבון עבור תאריכים:	
₪ -1.86	38.28	-4.85	282.45	277.60	פסגה	777
₪ -1.18	30.77	-3.85	130.00	126.15	גבע	778
₪ -1.98	24.79	-8.00	506.15	498.15	שפל	779
			26/05/22	01/05/22	פרטי חשבון עבור תאריכים:	



19051856 - 1 - 856

סה"כ לתשלום	מחיר לקוט"ש בא"ג	סה"כ צריכה בקוט"ש	קריאה נוכחית	קריאה קודמת	סוג צריכה	סוג תעריף
16.21 ₪	37.17	43.60	326.05	282.45	פסגה	777
5.62 ₪	29.91	18.80	148.80	130.00	גבע	778
11.08 ₪	24.12	45.95	552.10	506.15	שפל	779

19051856 - 3 - 856

סה"כ לתשלום	מחיר לקוט"ש בא"ג	סה"כ צריכה בקוט"ש	קריאה נוכחית	קריאה קודמת	סוג צריכה	סוג תעריף
			30/04/22	27/04/22	פרטי חשבון עבור תאריכים:	
2.62 ₪	38.28	6.85	3,404.40	3,397.55	פסגה	777
1.22 ₪	30.77	3.95	887.55	883.60	גבע	778
2.07 ₪	24.79	8.35	2,628.15	2,619.80	שפל	779
			26/05/22	01/05/22	פרטי חשבון עבור תאריכים:	
21.21 ₪	37.17	57.05	3,461.45	3,404.40	פסגה	777
5.89 ₪	29.91	19.70	907.25	887.55	גבע	778
11.61 ₪	24.12	48.15	2,676.30	2,628.15	שפל	779

19051856 - 4 - 856

סה"כ לתשלום	מחיר לקוט"ש בא"ג	סה"כ צריכה בקוט"ש	קריאה נוכחית	קריאה קודמת	סוג צריכה	סוג תעריף
			30/04/22	27/04/22	פרטי חשבון עבור תאריכים:	
8.79 ₪	38.28	22.95	4,448.35	4,425.40	פסגה	777
2.14 ₪	30.77	6.95	967.00	960.05	גבע	778
3.50 ₪	24.79	14.10	3,111.85	3,097.75	שפל	779
			26/05/22	01/05/22	פרטי חשבון עבור תאריכים:	
74.41 ₪	37.17	200.20	4,648.55	4,448.35	פסגה	777
11.22 ₪	29.91	37.50	1,004.50	967.00	גבע	778
21.53 ₪	24.12	89.25	3,201.10	3,111.85	שפל	779

19051857 - 1 - 857

סה"כ לתשלום	מחיר לקוט"ש בא"ג	סה"כ צריכה בקוט"ש	קריאה נוכחית	קריאה קודמת	סוג צריכה	סוג תעריף
			30/04/22	27/04/22	פרטי חשבון עבור תאריכים:	
56.50 ₪	38.28	147.60	15,976.50	15,828.90	פסגה	777
7.11 ₪	30.77	23.10	3,124.40	3,101.30	גבע	778
10.46 ₪	24.79	42.20	10,056.10	10,013.90	שפל	779
			26/05/22	01/05/22	פרטי חשבון עבור תאריכים:	



19051857 - 1 - 857

סה"כ לתשלום	מחיר לקוט"ש בא"ג	סה"כ צריכה בקוט"ש	קריאה נוכחית	קריאה קודמת	סוג צריכה	סוג תעריף
₪ -517.59	37.17	-1,392.50	17,369.00	15,976.50	פסגה	777
₪ -50.28	29.91	-168.10	3,292.50	3,124.40	גבע	778
₪ -58.88	24.12	-244.10	10,300.20	10,056.10	שפל	779

19051857 - 2 - 857

סה"כ לתשלום	מחיר לקוט"ש בא"ג	סה"כ צריכה בקוט"ש	קריאה נוכחית	קריאה קודמת	סוג צריכה	סוג תעריף
			30/04/22	27/04/22	פרטי חשבון עבור תאריכים:	
₪ 0.00	38.28	0.00	141.80	141.80	פסגה	777
₪ 0.00	30.77	0.00	20.80	20.80	גבע	778
₪ 0.00	24.79	0.00	10.30	10.30	שפל	779
			26/05/22	01/05/22	פרטי חשבון עבור תאריכים:	
₪ -53.64	37.17	-144.30	286.10	141.80	פסגה	777
₪ -1.50	29.91	-5.00	25.80	20.80	גבע	778
₪ -1.54	24.12	-6.40	16.70	10.30	שפל	779

19051858 - 1 - 858

סה"כ לתשלום	מחיר לקוט"ש בא"ג	סה"כ צריכה בקוט"ש	קריאה נוכחית	קריאה קודמת	סוג צריכה	סוג תעריף
			30/04/22	27/04/22	פרטי חשבון עבור תאריכים:	
₪ -21.23	38.28	-55.45	148.35	92.90	פסגה	777
₪ -8.00	30.77	-26.00	38.00	12.00	גבע	778
₪ -4.85	24.79	-19.55	62.35	42.80	שפל	779
			26/05/22	01/05/22	פרטי חשבון עבור תאריכים:	
₪ -235.42	37.17	-633.35	781.70	148.35	פסגה	777
₪ -28.21	29.91	-94.30	132.30	38.00	גבע	778
₪ -41.31	24.12	-171.25	233.60	62.35	שפל	779

19051858 - 2 - 858

סה"כ לתשלום	מחיר לקוט"ש בא"ג	סה"כ צריכה בקוט"ש	קריאה נוכחית	קריאה קודמת	סוג צריכה	סוג תעריף
			30/04/22	27/04/22	פרטי חשבון עבור תאריכים:	
₪ -44.48	38.28	-116.20	488.95	372.75	פסגה	777
₪ -7.43	30.77	-24.15	97.40	73.25	גבע	778
₪ -14.80	24.79	-59.70	200.30	140.60	שפל	779
			26/05/22	01/05/22	פרטי חשבון עבור תאריכים:	





19051858 - 2 - 858

סה"כ לתשלום	מחיר לקוט"ש בא"ג	סה"כ צריכה בקוט"ש	קריאה נוכחית	קריאה קודמת	סוג צריכה	סוג תעריף
₪ -423.76	37.17	-1,140.05	1,629.00	488.95	פסגה	777
₪ -63.60	29.91	-212.65	310.05	97.40	גבע	778
₪ -80.95	24.12	-335.60	535.90	200.30	שפל	779

19051859 - 1 - 859

סה"כ לתשלום	מחיר לקוט"ש בא"ג	סה"כ צריכה בקוט"ש	קריאה נוכחית	קריאה קודמת	סוג צריכה	סוג תעריף
			30/04/22	27/04/22	פרטי חשבון עבור תאריכים:	
₪ -18.86	38.28	-49.26	139.80	90.54	פסגה	777
₪ -0.31	30.77	-1.02	7.56	6.54	גבע	778
₪ 0.00	24.79	0.00	4.38	4.38	שפל	779
			26/05/22	01/05/22	פרטי חשבון עבור תאריכים:	
₪ -175.54	37.17	-472.26	612.06	139.80	פסגה	777
₪ -15.11	29.91	-50.52	58.08	7.56	גבע	778
₪ -6.93	24.12	-28.74	33.12	4.38	שפל	779

19051859 - 4 - 859

סה"כ לתשלום	מחיר לקוט"ש בא"ג	סה"כ צריכה בקוט"ש	קריאה נוכחית	קריאה קודמת	סוג צריכה	סוג תעריף
			30/04/22	27/04/22	פרטי חשבון עבור תאריכים:	
₪ -14.16	38.28	-37.00	1,043.70	1,006.70	פסגה	777
₪ -2.00	30.77	-6.50	212.20	205.70	גבע	778
₪ -3.22	24.79	-13.00	1,146.95	1,133.95	שפל	779
			26/05/22	01/05/22	פרטי חשבון עבור תאריכים:	
₪ -106.85	37.17	-287.45	1,331.15	1,043.70	פסגה	777
₪ -14.16	29.91	-47.35	259.55	212.20	גבע	778
₪ -17.32	24.12	-71.80	1,218.75	1,146.95	שפל	779

19051868 - 2 - 868

סה"כ לתשלום	מחיר לקוט"ש בא"ג	סה"כ צריכה בקוט"ש	קריאה נוכחית	קריאה קודמת	סוג צריכה	סוג תעריף
			30/04/22	27/04/22	פרטי חשבון עבור תאריכים:	
₪ -17.99	38.28	-47.00	4,558.15	4,511.15	פסגה	777
₪ -5.52	30.77	-17.95	1,273.85	1,255.90	גבע	778
₪ -6.48	24.79	-26.15	3,435.75	3,409.60	שפל	779
			26/05/22	01/05/22	פרטי חשבון עבור תאריכים:	



19051868 - 2 - 868

סה"כ לתשלום	מחיר לקוט"ש בא"ג	סה"כ צריכה בקוט"ש	קריאה נוכחית	קריאה קודמת	סוג צריכה	סוג תעריף
₪ -172.54	37.17	-464.20	5,022.35	4,558.15	פסגה	777
₪ -34.93	29.91	-116.80	1,390.65	1,273.85	גבע	778
₪ -36.35	24.12	-150.70	3,586.45	3,435.75	שפל	779

19051868 - 3 - 868

סה"כ לתשלום	מחיר לקוט"ש בא"ג	סה"כ צריכה בקוט"ש	קריאה נוכחית	קריאה קודמת	סוג צריכה	סוג תעריף
			30/04/22	27/04/22	פרטי חשבון עבור תאריכים:	
₪ 0.00	38.28	0.00	22.90	22.90	פסגה	777
₪ 0.00	30.77	0.00	4.25	4.25	גבע	778
₪ 0.00	24.79	0.00	0.50	0.50	שפל	779
			26/05/22	01/05/22	פרטי חשבון עבור תאריכים:	
₪ -4.93	37.17	-13.25	36.15	22.90	פסגה	777
₪ -0.67	29.91	-2.25	6.50	4.25	גבע	778
₪ -0.92	24.12	-3.80	4.30	0.50	שפל	779

19051873 - 1 - 873

סה"כ לתשלום	מחיר לקוט"ש בא"ג	סה"כ צריכה בקוט"ש	קריאה נוכחית	קריאה קודמת	סוג צריכה	סוג תעריף
			30/04/22	27/04/22	פרטי חשבון עבור תאריכים:	
₪ -22.20	38.28	-58.00	81,165.75	81,107.75	פסגה	777
₪ -0.15	30.77	-0.50	25,024.50	25,024.00	גבע	778
₪ -0.25	24.79	-1.00	76,307.75	76,306.75	שפל	779
			26/05/22	01/05/22	פרטי חשבון עבור תאריכים:	
₪ -263.91	37.17	-710.00	81,875.75	81,165.75	פסגה	777
₪ -0.90	29.91	-3.00	25,027.50	25,024.50	גבע	778
₪ -9.59	24.12	-39.75	76,347.50	76,307.75	שפל	779

19051874 - 1 - 874

סה"כ לתשלום	מחיר לקוט"ש בא"ג	סה"כ צריכה בקוט"ש	קריאה נוכחית	קריאה קודמת	סוג צריכה	סוג תעריף
			30/04/22	27/04/22	פרטי חשבון עבור תאריכים:	
₪ -6.66	38.28	-17.40	3,254.75	3,237.35	פסגה	777
₪ -1.74	30.77	-5.65	549.15	543.50	גבע	778
₪ -0.92	24.79	-3.70	1,497.00	1,493.30	שפל	779
			26/05/22	01/05/22	פרטי חשבון עבור תאריכים:	



19051874 - 1 - 874

סה"כ לתשלום	מחיר לקוט"ש בא"ג	סה"כ צריכה בקוט"ש	קריאה נוכחית	קריאה קודמת	סוג צריכה	סוג תעריף
₪ -54.86	37.17	-147.60	3,402.35	3,254.75	פסגה	777
₪ -4.77	29.91	-15.95	565.10	549.15	גבע	778
₪ -6.87	24.12	-28.50	1,525.50	1,497.00	שפל	779

19051874 - 2 - 874

סה"כ לתשלום	מחיר לקוט"ש בא"ג	סה"כ צריכה בקוט"ש	קריאה נוכחית	קריאה קודמת	סוג צריכה	סוג תעריף
			30/04/22	27/04/22	פרטי חשבון עבור תאריכים:	
₪ -30.51	38.28	-79.70	11,345.50	11,265.80	פסגה	777
₪ -8.15	30.77	-26.50	2,632.35	2,605.85	גבע	778
₪ -8.06	24.79	-32.50	6,406.95	6,374.45	שפל	779
			26/05/22	01/05/22	פרטי חשבון עבור תאריכים:	
₪ -251.75	37.17	-677.30	12,022.80	11,345.50	פסגה	777
₪ -48.56	29.91	-162.35	2,794.70	2,632.35	גבע	778
₪ -60.83	24.12	-252.20	6,659.15	6,406.95	שפל	779

19051874 - 3 - 874

סה"כ לתשלום	מחיר לקוט"ש בא"ג	סה"כ צריכה בקוט"ש	קריאה נוכחית	קריאה קודמת	סוג צריכה	סוג תעריף
			30/04/22	27/04/22	פרטי חשבון עבור תאריכים:	
₪ -2.18	38.28	-5.70	9,633.50	9,627.80	פסגה	777
₪ -0.57	30.77	-1.85	3,163.65	3,161.80	גבע	778
₪ -1.24	24.79	-5.00	9,933.70	9,928.70	שפל	779
			26/05/22	01/05/22	פרטי חשבון עבור תאריכים:	
₪ -29.88	37.17	-80.40	9,713.90	9,633.50	פסגה	777
₪ -5.26	29.91	-17.60	3,181.25	3,163.65	גבע	778
₪ -7.84	24.12	-32.50	9,966.20	9,933.70	שפל	779

19051875 - 1 - 875

סה"כ לתשלום	מחיר לקוט"ש בא"ג	סה"כ צריכה בקוט"ש	קריאה נוכחית	קריאה קודמת	סוג צריכה	סוג תעריף
			30/04/22	27/04/22	פרטי חשבון עבור תאריכים:	
₪ -9.13	38.28	-23.85	2,262.10	2,238.25	פסגה	777
₪ -0.11	30.77	-0.35	410.80	410.45	גבע	778
₪ -0.46	24.79	-1.85	1,236.05	1,234.20	שפל	779
			26/05/22	01/05/22	פרטי חשבון עבור תאריכים:	

19051875 - 1 - 875

סה"כ לתשלום	מחיר לקוט"ש בא"ג	סה"כ צריכה בקוט"ש	קריאה נוכחית	קריאה קודמת	סוג צריכה	סוג תעריף
₪ -75.55	37.17	-203.25	2,465.35	2,262.10	פסגה	777
₪ -2.62	29.91	-8.75	419.55	410.80	גבע	778
₪ -3.34	24.12	-13.85	1,249.90	1,236.05	שפל	779

19051875 - 2 - 875

סה"כ לתשלום	מחיר לקוט"ש בא"ג	סה"כ צריכה בקוט"ש	קריאה נוכחית	קריאה קודמת	סוג צריכה	סוג תעריף
			30/04/22	27/04/22	פרטי חשבון עבור תאריכים:	
₪ 0.00	38.28	0.00	4,118.85	4,118.85	פסגה	777
₪ 0.00	30.77	0.00	1,234.70	1,234.70	גבע	778
₪ 0.00	24.79	0.00	3,234.35	3,234.35	שפל	779
			26/05/22	01/05/22	פרטי חשבון עבור תאריכים:	
₪ 0.00	37.17	0.00	4,118.85	4,118.85	פסגה	777
₪ 0.00	29.91	0.00	1,234.70	1,234.70	גבע	778
₪ 0.00	24.12	0.00	3,234.35	3,234.35	שפל	779

19051875 - 3 - 875

סה"כ לתשלום	מחיר לקוט"ש בא"ג	סה"כ צריכה בקוט"ש	קריאה נוכחית	קריאה קודמת	סוג צריכה	סוג תעריף
			30/04/22	27/04/22	פרטי חשבון עבור תאריכים:	
₪ -1.13	38.28	-2.95	1,748.70	1,745.75	פסגה	777
₪ 0.00	30.77	0.00	654.10	654.10	גבע	778
₪ 0.00	24.79	0.00	2,105.65	2,105.65	שפל	779
			26/05/22	01/05/22	פרטי חשבון עבור תאריכים:	
₪ -10.54	37.17	-28.35	1,777.05	1,748.70	פסגה	777
₪ -0.40	29.91	-1.35	655.45	654.10	גבע	778
₪ 0.00	24.12	0.00	2,105.65	2,105.65	שפל	779

19051878 - 1 - 878

סה"כ לתשלום	מחיר לקוט"ש בא"ג	סה"כ צריכה בקוט"ש	קריאה נוכחית	קריאה קודמת	סוג צריכה	סוג תעריף
			30/04/22	27/04/22	פרטי חשבון עבור תאריכים:	
₪ -2.14	38.28	-5.60	544.55	538.95	פסגה	777
₪ -0.57	30.77	-1.85	158.85	157.00	גבע	778
₪ -0.95	24.79	-3.85	377.95	374.10	שפל	779
			26/05/22	01/05/22	פרטי חשבון עבור תאריכים:	

19051878 - 1 - 878

סה"כ לתשלום	מחיר לקוט"ש בא"ג	סה"כ צריכה בקוט"ש	קריאה נוכחית	קריאה קודמת	סוג צריכה	סוג תעריף
10.04 ₪	37.17	27.00	571.55	544.55	פסגה	777
2.81 ₪	29.91	9.40	168.25	158.85	גבע	778
5.35 ₪	24.12	22.20	400.15	377.95	שפל	779

19051878 - 2 - 878

סה"כ לתשלום	מחיר לקוט"ש בא"ג	סה"כ צריכה בקוט"ש	קריאה נוכחית	קריאה קודמת	סוג צריכה	סוג תעריף
			30/04/22	27/04/22	פרטי חשבון עבור תאריכים:	
17.74 ₪	38.28	46.35	237.60	191.25	פסגה	777
13.48 ₪	30.77	43.80	114.60	70.80	גבע	778
19.71 ₪	24.79	79.50	223.75	144.25	שפל	779
			26/05/22	01/05/22	פרטי חשבון עבור תאריכים:	
219.97 ₪	37.17	591.80	829.40	237.60	פסגה	777
23.49 ₪	29.91	78.55	193.15	114.60	גבע	778
34.58 ₪	24.12	143.35	367.10	223.75	שפל	779

19051878 - 3 - 878

סה"כ לתשלום	מחיר לקוט"ש בא"ג	סה"כ צריכה בקוט"ש	קריאה נוכחית	קריאה קודמת	סוג צריכה	סוג תעריף
			30/04/22	27/04/22	פרטי חשבון עבור תאריכים:	
20.82 ₪	38.28	54.40	3,508.65	3,454.25	פסגה	777
2.51 ₪	30.77	8.15	508.60	500.45	גבע	778
2.28 ₪	24.79	9.20	1,856.85	1,847.65	שפל	779
			26/05/22	01/05/22	פרטי חשבון עבור תאריכים:	
179.98 ₪	37.17	484.20	3,992.85	3,508.65	פסגה	777
13.21 ₪	29.91	44.15	552.75	508.60	גבע	778
13.66 ₪	24.12	56.65	1,913.50	1,856.85	שפל	779

19051882 - 1 - 882

סה"כ לתשלום	מחיר לקוט"ש בא"ג	סה"כ צריכה בקוט"ש	קריאה נוכחית	קריאה קודמת	סוג צריכה	סוג תעריף
			30/04/22	27/04/22	פרטי חשבון עבור תאריכים:	
14.97 ₪	38.28	39.10	967.35	928.25	פסגה	777
3.22 ₪	30.77	10.45	189.45	179.00	גבע	778
3.48 ₪	24.79	14.05	855.90	841.85	שפל	779
			26/05/22	01/05/22	פרטי חשבון עבור תאריכים:	



19051882 - 1 - 882

סה"כ לתשלום	מחיר לקוט"ש בא"ג	סה"כ צריכה בקוט"ש	קריאה נוכחית	קריאה קודמת	סוג צריכה	סוג תעריף
₪ -126.47	37.17	-340.25	1,307.60	967.35	פסגה	777
₪ -13.35	29.91	-44.65	234.10	189.45	גבע	778
₪ -21.02	24.12	-87.15	943.05	855.90	שפל	779

19051882 - 2 - 882

סה"כ לתשלום	מחיר לקוט"ש בא"ג	סה"כ צריכה בקוט"ש	קריאה נוכחית	קריאה קודמת	סוג צריכה	סוג תעריף
			30/04/22	27/04/22	פרטי חשבון עבור תאריכים:	
₪ -29.40	38.28	-76.80	1,789.75	1,712.95	פסגה	777
₪ -4.40	30.77	-14.30	208.00	193.70	גבע	778
₪ -6.47	24.79	-26.10	958.20	932.10	שפל	779
			26/05/22	01/05/22	פרטי חשבון עבור תאריכים:	
₪ -259.32	37.17	-697.65	2,487.40	1,789.75	פסגה	777
₪ -25.00	29.91	-83.60	291.60	208.00	גבע	778
₪ -40.58	24.12	-168.25	1,126.45	958.20	שפל	779

19051882 - 3 - 1882-3

סה"כ לתשלום	מחיר לקוט"ש בא"ג	סה"כ צריכה בקוט"ש	קריאה נוכחית	קריאה קודמת	סוג צריכה	סוג תעריף
			30/04/22	27/04/22	פרטי חשבון עבור תאריכים:	
₪ -2.34	38.28	-6.10	1,418.80	1,412.70	פסגה	777
₪ 0.00	30.77	0.00	205.60	205.60	גבע	778
₪ 0.00	24.79	0.00	1,297.65	1,297.65	שפל	779
			26/05/22	01/05/22	פרטי חשבון עבור תאריכים:	
₪ -14.46	37.17	-38.90	1,457.70	1,418.80	פסגה	777
₪ -0.15	29.91	-0.50	206.10	205.60	גבע	778
₪ 0.00	24.12	0.00	1,297.65	1,297.65	שפל	779

19093103 - 1 - 93103

סה"כ לתשלום	מחיר לקוט"ש בא"ג	סה"כ צריכה בקוט"ש	קריאה נוכחית	קריאה קודמת	סוג צריכה	סוג תעריף
			30/04/22	27/04/22	פרטי חשבון עבור תאריכים:	
₪ -12.37	38.28	-32.32	2,073.98	2,041.65	פסגה	777
₪ -2.42	30.77	-7.88	412.90	405.03	גבע	778
₪ -2.91	24.79	-11.72	1,307.48	1,295.75	שפל	779
			26/05/22	01/05/22	פרטי חשבון עבור תאריכים:	



19093103 - 1 - 93103

סה"כ לתשלום	מחיר לקוט"ש בא"ג	סה"כ צריכה בקוט"ש	קריאה נוכחית	קריאה קודמת	סוג צריכה	סוג תעריף
₪ -99.21	37.17	-266.90	2,340.88	2,073.98	פסגה	777
₪ -14.06	29.91	-47.00	459.90	412.90	גבע	778
₪ -18.17	24.12	-75.35	1,382.83	1,307.48	שפל	779

19093103 - 2 - 93103

סה"כ לתשלום	מחיר לקוט"ש בא"ג	סה"כ צריכה בקוט"ש	קריאה נוכחית	קריאה קודמת	סוג צריכה	סוג תעריף
			30/04/22	27/04/22	פרטי חשבון עבור תאריכים:	
₪ -1.79	38.28	-4.67	578.15	573.48	פסגה	777
₪ -0.27	30.77	-0.88	114.25	113.38	גבע	778
₪ -0.40	24.79	-1.60	332.58	330.98	שפל	779
			26/05/22	01/05/22	פרטי חשבון עבור תאריכים:	
₪ -15.35	37.17	-41.30	619.45	578.15	פסגה	777
₪ -1.67	29.91	-5.58	119.83	114.25	גבע	778
₪ -2.11	24.12	-8.75	341.33	332.58	שפל	779

19093103 - 3 - 93103

סה"כ לתשלום	מחיר לקוט"ש בא"ג	סה"כ צריכה בקוט"ש	קריאה נוכחית	קריאה קודמת	סוג צריכה	סוג תעריף
			30/04/22	27/04/22	פרטי חשבון עבור תאריכים:	
₪ -0.51	38.28	-1.32	104.85	103.53	פסגה	777
₪ 0.00	30.77	0.00	16.50	16.50	גבע	778
₪ -0.09	24.79	-0.38	43.55	43.18	שפל	779
			26/05/22	01/05/22	פרטי חשבון עבור תאריכים:	
₪ -3.26	37.17	-8.78	113.63	104.85	פסגה	777
₪ -0.51	29.91	-1.70	18.20	16.50	גבע	778
₪ -0.91	24.12	-3.78	47.33	43.55	שפל	779

19093103 - 5 - 93103

סה"כ לתשלום	מחיר לקוט"ש בא"ג	סה"כ צריכה בקוט"ש	קריאה נוכחית	קריאה קודמת	סוג צריכה	סוג תעריף
			30/04/22	27/04/22	פרטי חשבון עבור תאריכים:	
₪ -1.32	38.28	-3.45	43.23	39.78	פסגה	777
₪ -0.05	30.77	-0.15	12.83	12.68	גבע	778
₪ -0.14	24.79	-0.55	27.88	27.33	שפל	779
			26/05/22	01/05/22	פרטי חשבון עבור תאריכים:	



19093103 - 5 - 93103

סה"כ לתשלום	מחיר לקוט"ש בא"ג	סה"כ צריכה בקוט"ש	קריאה נוכחית	קריאה קודמת	סוג צריכה	סוג תעריף
₪ -5.51	37.17	-14.83	58.05	43.23	פסגה	777
₪ -0.88	29.91	-2.95	15.78	12.83	גבע	778
₪ -1.59	24.12	-6.60	34.48	27.88	שפל	779

19093103 - 6 - 93103

סה"כ לתשלום	מחיר לקוט"ש בא"ג	סה"כ צריכה בקוט"ש	קריאה נוכחית	קריאה קודמת	סוג צריכה	סוג תעריף
			30/04/22	27/04/22	פרטי חשבון עבור תאריכים:	
₪ -0.03	38.28	-0.08	16.35	16.28	פסגה	777
₪ 0.00	30.77	0.00	4.78	4.78	גבע	778
₪ 0.00	24.79	0.00	13.78	13.78	שפל	779
			26/05/22	01/05/22	פרטי חשבון עבור תאריכים:	
₪ 0.00	37.17	0.00	16.35	16.35	פסגה	777
₪ 0.00	29.91	0.00	4.78	4.78	גבע	778
₪ 0.00	24.12	0.00	13.78	13.78	שפל	779

19093333 - 2 - 3333

סה"כ לתשלום	מחיר לקוט"ש בא"ג	סה"כ צריכה בקוט"ש	קריאה נוכחית	קריאה קודמת	סוג צריכה	סוג תעריף
			30/04/22	27/04/22	פרטי חשבון עבור תאריכים:	
₪ -8.65	38.28	-22.60	3,521.85	3,499.25	פסגה	777
₪ -5.62	30.77	-18.25	945.10	926.85	גבע	778
₪ -9.59	24.79	-38.70	2,384.00	2,345.30	שפל	779
			26/05/22	01/05/22	פרטי חשבון עבור תאריכים:	
₪ -81.90	37.17	-220.35	3,742.20	3,521.85	פסגה	777
₪ -28.07	29.91	-93.85	1,038.95	945.10	גבע	778
₪ -55.63	24.12	-230.65	2,614.65	2,384.00	שפל	779

19093333 - 3 - 3333

סה"כ לתשלום	מחיר לקוט"ש בא"ג	סה"כ צריכה בקוט"ש	קריאה נוכחית	קריאה קודמת	סוג צריכה	סוג תעריף
			30/04/22	27/04/22	פרטי חשבון עבור תאריכים:	
₪ 0.00	38.28	0.00	0.00	0.00	פסגה	777
₪ 0.00	30.77	0.00	0.00	0.00	גבע	778
₪ 0.00	24.79	0.00	0.00	0.00	שפל	779
			26/05/22	01/05/22	פרטי חשבון עבור תאריכים:	





19093333 - 3 - 3333

סוג תעריף	סוג צריכה	קריאה קודמת	קריאה נוכחית	סה"כ צריכה בקוט"ש	מחיר לקוט"ש בא"ג	סה"כ לתשלום
777	פסגה	0.00	0.00	0.00	37.17	0.00 ₪
778	גבע	0.00	0.00	0.00	29.91	0.00 ₪
779	שפל	0.00	0.00	0.00	24.12	0.00 ₪

20004232 - 1 - 4232

סוג תעריף	סוג צריכה	קריאה קודמת	קריאה נוכחית	סה"כ צריכה בקוט"ש	מחיר לקוט"ש בא"ג	סה"כ לתשלום
פרטי חשבון עבור תאריכים:						
		27/04/22	30/04/22			
777	פסגה	92.22	239.52	-147.30	38.28	-56.39 ₪
778	גבע	3.30	54.78	-51.48	30.77	-15.84 ₪
779	שפל	5.88	76.38	-70.50	24.79	-17.48 ₪
פרטי חשבון עבור תאריכים:						
		01/05/22	26/05/22			
777	פסגה	239.52	1,581.96	-1,342.44	37.17	-498.98 ₪
778	גבע	54.78	366.90	-312.12	29.91	-93.36 ₪
779	שפל	76.38	635.94	-559.56	24.12	-134.97 ₪

20065418 - 3 - 5418

סוג תעריף	סוג צריכה	קריאה קודמת	קריאה נוכחית	סה"כ צריכה בקוט"ש	מחיר לקוט"ש בא"ג	סה"כ לתשלום
פרטי חשבון עבור תאריכים:						
		27/04/22	30/04/22			
777	פסגה	1,730.10	1,784.85	-54.75	38.28	-20.96 ₪
778	גבע	251.25	256.25	-5.00	30.77	-1.54 ₪
779	שפל	1,942.35	1,954.15	-11.80	24.79	-2.93 ₪
פרטי חשבון עבור תאריכים:						
		01/05/22	26/05/22			
777	פסגה	1,784.85	2,305.75	-520.90	37.17	-193.62 ₪
778	גבע	256.25	296.40	-40.15	29.91	-12.01 ₪
779	שפל	1,954.15	2,019.95	-65.80	24.12	-15.87 ₪

20065418 - 4 - 5418

סוג תעריף	סוג צריכה	קריאה קודמת	קריאה נוכחית	סה"כ צריכה בקוט"ש	מחיר לקוט"ש בא"ג	סה"כ לתשלום
פרטי חשבון עבור תאריכים:						
		27/04/22	30/04/22			
777	פסגה	109.00	112.60	-3.60	38.28	-1.38 ₪
778	גבע	41.45	41.45	0.00	30.77	0.00 ₪
779	שפל	403.20	403.20	0.00	24.79	0.00 ₪
פרטי חשבון עבור תאריכים:						
		01/05/22	26/05/22			



20065418 - 4 - 5418

סוג תעריף	סוג צריכה	קריאה קודמת	קריאה נוכחית	סה"כ צריכה בקוט"ש	מחיר לקוט"ש בא"ג	סה"כ לתשלום
777	פסגה	112.60	117.15	-4.55	37.17	112.60
778	גבע	41.45	41.45	0.00	29.91	41.45
779	שפל	403.20	403.20	0.00	24.12	403.20

סה"כ לדירה:

פסגה	גבע	שפל	סה"כ	שיא ביקוש
5,102.24	243.53	2,277.48	7,623.25	2,151,250.00
1,902.72 ₪	74.56 ₪	551.24 ₪	2,528.52 ₪	

סה"כ צריכה
סה"כ לתשלום

0.00 ₪	תשלום קבוע	
0.00 ₪	תשלום עבור גודל חיבור ב KVA (0x0)	
2,528.52 ₪	סה"כ לתשלום	לא כולל מע"מ

התפלגות חיוב בש"ח לפי תעו"ז

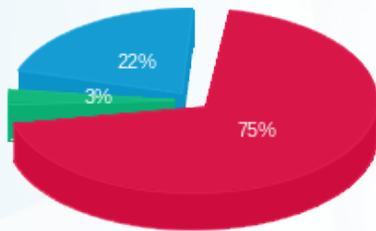

- פסגה (1,902.72 ₪)
- גבע (74.56 ₪)
- שפל (551.24 ₪)

הסטוריית צריכה בקוט"ש

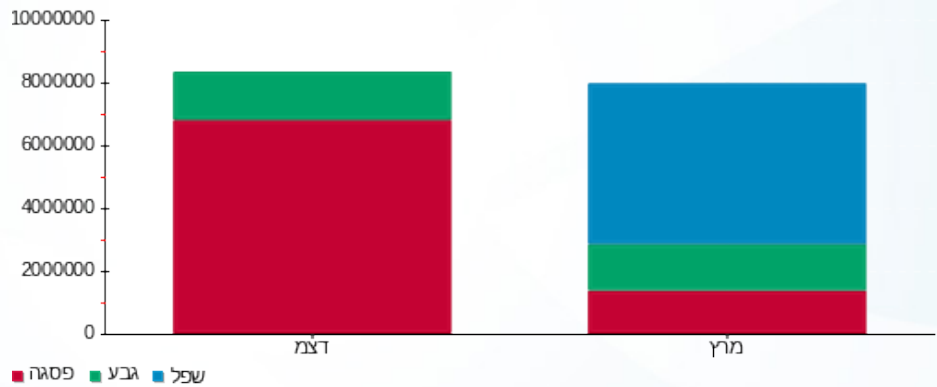



15/06/22

תאריך הפקה:

שם דייר: ציבורי משנאי 03

26/05/22

תאריך קריאה נוכחית:

שם אתר: ארגמן בני ברק

27/04/22

תאריך קריאה קודמת:

לקוח/ה נכבד/ה, אנו מתכבדים להגיש את חישוב צריכת החשמל לתקופה 26/05/22 - 27/04/22:
שנאי 03 - 1 - 16224968

סה"כ לתשלום	מחיר לקוט"ש בא"ג	סה"כ צריכה בקוט"ש	קריאה נוכחית	קריאה קודמת	סוג צריכה	סוג תעריף
			30/04/22	27/04/22	פרטי חשבון עבור תאריכים:	
2,252.78 ₪	38.28	5,885.00	1,125,105.00	1,119,220.00	פסגה	777
656.17 ₪	30.77	2,132.50	422,150.00	420,017.50	גבע	778
880.66 ₪	24.79	3,552.50	1,184,462.50	1,180,910.00	שפל	779
			26/05/22	01/05/22	פרטי חשבון עבור תאריכים:	
26,854.40 ₪	37.17	72,247.50	1,197,352.50	1,125,105.00	פסגה	777
5,639.53 ₪	29.91	18,855.00	441,005.00	422,150.00	גבע	778
8,022.31 ₪	24.12	33,260.00	1,217,722.50	1,184,462.50	שפל	779

16224968 - 2 - 4968

סה"כ לתשלום	מחיר לקוט"ש בא"ג	סה"כ צריכה בקוט"ש	קריאה נוכחית	קריאה קודמת	סוג צריכה	סוג תעריף
			30/04/22	27/04/22	פרטי חשבון עבור תאריכים:	
0.00 ₪	38.28	0.00	0.00	0.00	פסגה	777
0.00 ₪	30.77	0.00	0.00	0.00	גבע	778
0.00 ₪	24.79	0.00	0.00	0.00	שפל	779
			26/05/22	01/05/22	פרטי חשבון עבור תאריכים:	
0.00 ₪	37.17	0.00	0.00	0.00	פסגה	777
0.00 ₪	29.91	0.00	0.00	0.00	גבע	778
0.00 ₪	24.12	0.00	0.00	0.00	שפל	779

16224968 - 3 - 4968

סה"כ לתשלום	מחיר לקוט"ש בא"ג	סה"כ צריכה בקוט"ש	קריאה נוכחית	קריאה קודמת	סוג צריכה	סוג תעריף
			30/04/22	27/04/22	פרטי חשבון עבור תאריכים:	
-731.15 ₪	38.28	-1,910.00	286,370.00	284,460.00	פסגה	777
-118.85 ₪	30.77	-386.25	84,395.00	84,008.75	גבע	778
-162.06 ₪	24.79	-653.75	234,732.50	234,078.75	שפל	779
			26/05/22	01/05/22	פרטי חשבון עבור תאריכים:	



16224968 - 3 - 4968

סה"כ לתשלום	מחיר לקוט"ש בא"ג	סה"כ צריכה בקוט"ש	קריאה נוכחית	קריאה קודמת	סוג צריכה	סוג תעריף
₪ -5,920.72	37.17	-15,928.75	302,298.75	286,370.00	פסגה	777
₪ -718.96	29.91	-2,403.75	86,798.75	84,395.00	גבע	778
₪ -927.72	24.12	-3,846.25	238,578.75	234,732.50	שפל	779

17312721 - 1 - 2721

סה"כ לתשלום	מחיר לקוט"ש בא"ג	סה"כ צריכה בקוט"ש	קריאה נוכחית	קריאה קודמת	סוג צריכה	סוג תעריף
			30/04/22	27/04/22	פרטי חשבון עבור תאריכים:	
₪ -252.65	38.28	-660.00	9,859,560.00	9,858,900.00	פסגה	777
₪ -110.77	30.77	-360.00	3,691,140.00	3,690,780.00	גבע	778
₪ -163.61	24.79	-660.00	14,546,340.00	14,545,680.00	שפל	779
			26/05/22	01/05/22	פרטי חשבון עבור תאריכים:	
₪ -2,140.99	37.17	-5,760.00	9,865,320.00	9,859,560.00	פסגה	777
₪ -233.30	29.91	-780.00	3,691,920.00	3,691,140.00	גבע	778
₪ -520.99	24.12	-2,160.00	14,548,500.00	14,546,340.00	שפל	779

17312997 - 1 - 12997

סה"כ לתשלום	מחיר לקוט"ש בא"ג	סה"כ צריכה בקוט"ש	קריאה נוכחית	קריאה קודמת	סוג צריכה	סוג תעריף
			30/04/22	27/04/22	פרטי חשבון עבור תאריכים:	
₪ 0.00	38.28	0.00	0.00	0.00	פסגה	777
₪ 0.00	30.77	0.00	0.00	0.00	גבע	778
₪ 0.00	24.79	0.00	0.00	0.00	שפל	779
			26/05/22	01/05/22	פרטי חשבון עבור תאריכים:	
₪ 0.00	37.17	0.00	0.00	0.00	פסגה	777
₪ 0.00	29.91	0.00	0.00	0.00	גבע	778
₪ 0.00	24.12	0.00	0.00	0.00	שפל	779

17313369 - 1 - 13369

סה"כ לתשלום	מחיר לקוט"ש בא"ג	סה"כ צריכה בקוט"ש	קריאה נוכחית	קריאה קודמת	סוג צריכה	סוג תעריף
			30/04/22	27/04/22	פרטי חשבון עבור תאריכים:	
₪ -306.24	38.28	-800.00	82,125.00	81,325.00	פסגה	777
₪ 0.00	30.77	0.00	9,290.00	9,290.00	גבע	778
₪ -2.48	24.79	-10.00	17,825.00	17,815.00	שפל	779
			26/05/22	01/05/22	פרטי חשבון עבור תאריכים:	





17313369 - 1 - 13369

סה"כ לתשלום	מחיר לקוט"ש בא"ג	סה"כ צריכה בקוט"ש	קריאה נוכחית	קריאה קודמת	סוג צריכה	סוג תעריף
₪ -2,445.79	37.17	-6,580.00	88,705.00	82,125.00	פסגה	777
₪ -151.05	29.91	-505.00	9,795.00	9,290.00	גבע	778
₪ -83.21	24.12	-345.00	18,170.00	17,825.00	שפל	779

17313501 - 1 - 313501

סה"כ לתשלום	מחיר לקוט"ש בא"ג	סה"כ צריכה בקוט"ש	קריאה נוכחית	קריאה קודמת	סוג צריכה	סוג תעריף
			30/04/22	27/04/22	פרטי חשבון עבור תאריכים:	
₪ -114.84	38.28	-300.00	58,525.00	58,225.00	פסגה	777
₪ -30.77	30.77	-100.00	15,875.00	15,775.00	גבע	778
₪ -68.17	24.79	-275.00	46,200.00	45,925.00	שפל	779
			26/05/22	01/05/22	פרטי חשבון עבור תאריכים:	
₪ -1,077.93	37.17	-2,900.00	61,425.00	58,525.00	פסגה	777
₪ -171.98	29.91	-575.00	16,450.00	15,875.00	גבע	778
₪ -313.56	24.12	-1,300.00	47,500.00	46,200.00	שפל	779

17313502 - 1 - 313502

סה"כ לתשלום	מחיר לקוט"ש בא"ג	סה"כ צריכה בקוט"ש	קריאה נוכחית	קריאה קודמת	סוג צריכה	סוג תעריף
			30/04/22	27/04/22	פרטי חשבון עבור תאריכים:	
₪ -95.70	38.28	-250.00	97,875.00	97,625.00	פסגה	777
₪ 0.00	30.77	0.00	12,200.00	12,200.00	גבע	778
₪ 0.00	24.79	0.00	18,700.00	18,700.00	שפל	779
			26/05/22	01/05/22	פרטי חשבון עבור תאריכים:	
₪ -892.08	37.17	-2,400.00	100,275.00	97,875.00	פסגה	777
₪ -44.87	29.91	-150.00	12,350.00	12,200.00	גבע	778
₪ -36.18	24.12	-150.00	18,850.00	18,700.00	שפל	779

18170702 - 2 - 70702

סה"כ לתשלום	מחיר לקוט"ש בא"ג	סה"כ צריכה בקוט"ש	קריאה נוכחית	קריאה קודמת	סוג צריכה	סוג תעריף
			30/04/22	27/04/22	פרטי חשבון עבור תאריכים:	
₪ -362.89	38.28	-948.00	138,377.00	137,429.00	פסגה	777
₪ 0.00	30.77	0.00	30,275.00	30,275.00	גבע	778
₪ 0.00	24.79	0.00	63,955.00	63,955.00	שפל	779
			26/05/22	01/05/22	פרטי חשבון עבור תאריכים:	



18170702 - 2 - 70702

סה"כ לתשלום	מחיר לקוט"ש בא"ג	סה"כ צריכה בקוט"ש	קריאה נוכחית	קריאה קודמת	סוג צריכה	סוג תעריף
₪ -9,732.22	37.17	-26,183.00	164,560.00	138,377.00	פסגה	777
₪ -1,960.60	29.91	-6,555.00	36,830.00	30,275.00	גבע	778
₪ -2,366.41	24.12	-9,811.00	73,766.00	63,955.00	שפל	779

18170702 - 3 - 70702

סה"כ לתשלום	מחיר לקוט"ש בא"ג	סה"כ צריכה בקוט"ש	קריאה נוכחית	קריאה קודמת	סוג צריכה	סוג תעריף
			30/04/22	27/04/22	פרטי חשבון עבור תאריכים:	
₪ -391.37	38.28	-1,022.40	203,223.00	202,200.60	פסגה	777
₪ -80.31	30.77	-261.00	58,165.80	57,904.80	גבע	778
₪ -68.12	24.79	-274.80	147,655.80	147,381.00	שפל	779
			26/05/22	01/05/22	פרטי חשבון עבור תאריכים:	
₪ -3,413.77	37.17	-9,184.20	212,407.20	203,223.00	פסגה	777
₪ -449.19	29.91	-1,501.80	59,667.60	58,165.80	גבע	778
₪ -463.83	24.12	-1,923.00	149,578.80	147,655.80	שפל	779

18170702 - 4 - 70702

סה"כ לתשלום	מחיר לקוט"ש בא"ג	סה"כ צריכה בקוט"ש	קריאה נוכחית	קריאה קודמת	סוג צריכה	סוג תעריף
			30/04/22	27/04/22	פרטי חשבון עבור תאריכים:	
₪ -25.72	38.28	-67.20	36,428.80	36,361.60	פסגה	777
₪ -1.54	30.77	-5.00	16,495.40	16,490.40	גבע	778
₪ -2.58	24.79	-10.40	45,645.00	45,634.60	שפל	779
			26/05/22	01/05/22	פרטי חשבון עבור תאריכים:	
₪ -923.30	37.17	-2,484.00	38,912.80	36,428.80	פסגה	777
₪ -298.02	29.91	-996.40	17,491.80	16,495.40	גבע	778
₪ -553.17	24.12	-2,293.40	47,938.40	45,645.00	שפל	779

19093209 - 1 - 3209

סה"כ לתשלום	מחיר לקוט"ש בא"ג	סה"כ צריכה בקוט"ש	קריאה נוכחית	קריאה קודמת	סוג צריכה	סוג תעריף
			30/04/22	27/04/22	פרטי חשבון עבור תאריכים:	
₪ 0.00	38.28	0.00	0.06	0.06	פסגה	777
₪ 0.00	30.77	0.00	0.24	0.24	גבע	778
₪ 0.00	24.79	0.00	3.92	3.92	שפל	779
			26/05/22	01/05/22	פרטי חשבון עבור תאריכים:	

19093209 - 1 - 3209

סה"כ לתשלום	מחיר לקוט"ש בא"ג	סה"כ צריכה בקוט"ש	קריאה נוכחית	קריאה קודמת	סוג צריכה	סוג תעריף
₪ -0.25	37.17	-0.66	0.72	0.06	פסגה	777
₪ 0.00	29.91	0.00	0.24	0.24	גבע	778
₪ 0.00	24.12	0.00	3.92	3.92	שפל	779

19093212 - 1 - 3212

סה"כ לתשלום	מחיר לקוט"ש בא"ג	סה"כ צריכה בקוט"ש	קריאה נוכחית	קריאה קודמת	סוג צריכה	סוג תעריף
			30/04/22	27/04/22	פרטי חשבון עבור תאריכים:	
₪ 0.00	38.28	0.00	0.06	0.06	פסגה	777
₪ 0.00	30.77	0.00	0.44	0.44	גבע	778
₪ 0.00	24.79	0.00	10.66	10.66	שפל	779
			26/05/22	01/05/22	פרטי חשבון עבור תאריכים:	
₪ 0.00	37.17	0.00	0.06	0.06	פסגה	777
₪ 0.00	29.91	0.00	0.44	0.44	גבע	778
₪ 0.00	24.12	0.00	10.66	10.66	שפל	779

סה"כ לדירה:

שיא ביקוש	סה"כ	שפל	גבע	פסגה
56,376.00	20,262.49	13,099.90	6,408.30	754.29
	₪ 5,375.94	₪ 3,170.88	₪ 1,925.50	₪ 279.56

סה"כ צריכה
סה"כ לתשלום

₪ 0.00	תשלום קבוע	
₪ 0.00	תשלום עבור גודל חיבור בKVA (0x0)	
₪ 5,375.94	סה"כ לתשלום	לא כולל מע"מ

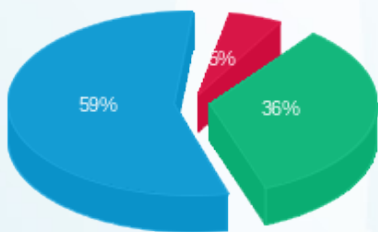
התפלגות חיוב בש"ח לפי תעו"ז

■ פסגה (₪ 279.56) 5%
■ גבע (₪ 1,925.50) 36%
■ שפל (₪ 3,170.88) 59%

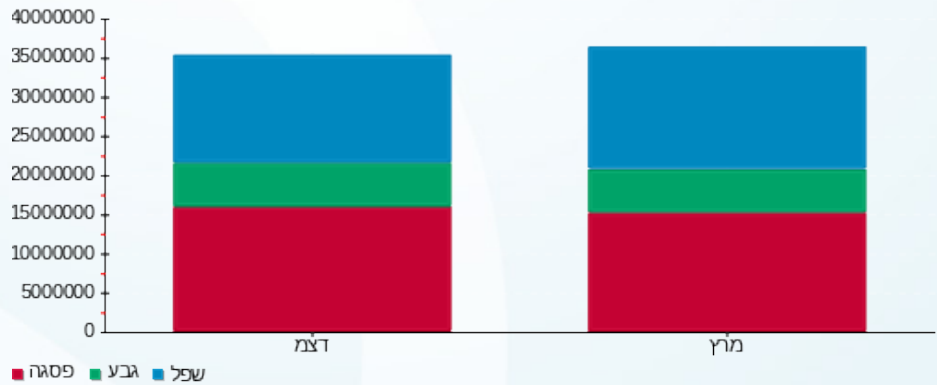
הסטוריית צריכה בקוט"ש

15/06/22

תאריך הפקה:

שם דייר: קומה 02 יחי C1 - יקיר בית בע"מ יחידות - B4 - C1+C2+C3+
שם אתר: ארגמן בני ברק

26/05/22

תאריך קריאה נוכחי:

27/04/22

תאריך קריאה קודמת:

לקוח/ה נכבד/ה, אנו מתכבדים להגיש את חישוב צריכת החשמל לתקופה 26/05/22 - 27/04/22:

קומה 02 יחי C1 - יקיר בית בע"מ יחידות - 1 - 16092140 - B4 - C1+C2+C3+

סוג תעריף	סוג צריכה	קריאה קודמת	קריאה נוכחית	סה"כ צריכה בקוט"ש	מחיר לקוט"ש בא"ג	סה"כ לתשלום
פרטי חשבון עבור תאריכים:						
777	פסגה	27/04/22	30/04/22	56.80	38.28	21.74 ₪
778	גבע	1,040.00	1,056.30	16.30	30.77	5.02 ₪
779	שפל	3,482.40	3,506.30	23.90	24.79	5.92 ₪
פרטי חשבון עבור תאריכים:						
777	פסגה	01/05/22	26/05/22	473.40	37.17	175.96 ₪
778	גבע	1,056.30	1,130.60	74.30	29.91	22.22 ₪
779	שפל	3,506.30	3,619.10	112.80	24.12	27.21 ₪

סה"כ לדייר:

פסגה	גבע	שפל	סה"כ	שיא ביקוש
530.20	90.60	136.70	757.50	392.27
197.71 ₪	27.24 ₪	33.13 ₪	258.08 ₪	

סה"כ צריכה
סה"כ לתשלום

תשלום קבוע	תשלום עבור גודל חיבור בKVA (0x0)	סה"כ לתשלום
30.00 ₪	0.00 ₪	288.08 ₪
		לא כולל מע"מ

התפלגות חיוב בש"ח לפי תעו"ז

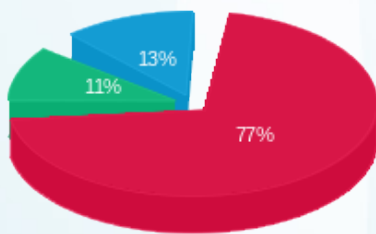

פסגה (197.71 ₪) ■
גבע (27.24 ₪) ■
שפל (33.13 ₪) ■

הסטוריית צריכה בקוט"ש

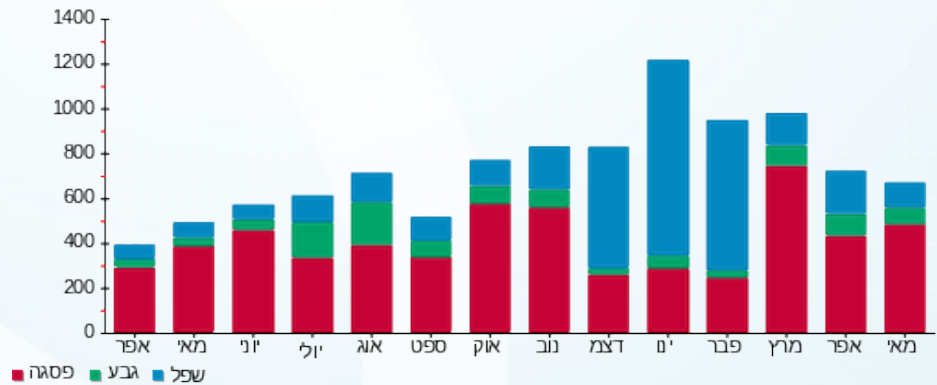

15/06/22 תאריך הפקה:
 26/05/22 תאריך קריאה נוכחית:
 27/04/22 תאריך קריאה קודמת:

שם דייר: קומה 03 יחי D- ארליך רוזן עו"ד
 שם אתר: ארגמן בני ברק

לקוח/ה נכבד/ה, אנו מתכבדים להגיש את חישוב צריכת החשמל לתקופה 26/05/22 - 27/04/22:

ארליך רוזן עו"ד - 4 - 19051837

סוג תעריף	סוג צריכה	קריאה קודמת	קריאה נוכחית	סה"כ צריכה בקוט"ש	מחיר לקוט"ש בא"ג	סה"כ לתשלום
פרטי חשבון עבור תאריכים:						
777	פסגה	27/04/22	30/04/22	12.60	38.28	14,360.25
778	גבע	2,874.05	2,874.25	0.20	30.77	14,372.85
779	שפל	7,840.75	7,840.75	0.00	24.79	7,840.75
פרטי חשבון עבור תאריכים:						
777	פסגה	01/05/22	26/05/22	139.95	37.17	14,512.80
778	גבע	2,874.25	2,876.95	2.70	29.91	14,372.85
779	שפל	7,840.75	7,840.75	0.00	24.12	7,840.75

סה"כ לדייר:

פסגה	גבע	שפל	סה"כ	שיא ביקוש
152.55	2.90	0.00	155.45	2.89
₪ 56.84	₪ 0.87	₪ 0.00	₪ 57.71	

סה"כ צריכה
 סה"כ לתשלום

₪ 30.00	תשלום קבוע	
₪ 0.00	תשלום עבור גודל חיבור בKVA (0x0)	
₪ 87.71	סה"כ לתשלום	לא כולל מע"מ

התפלגות חיוב בש"ח לפי תעו"ז

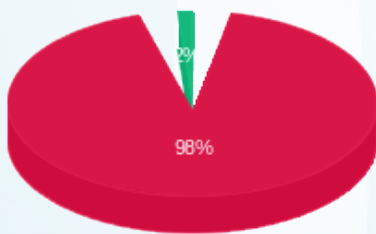

פסגה (₪ 56.84) 98%
 גבע (₪ 0.87) 2%
 שפל (₪ 0.00) 0%

הסטוריית צריכה בקוט"ש

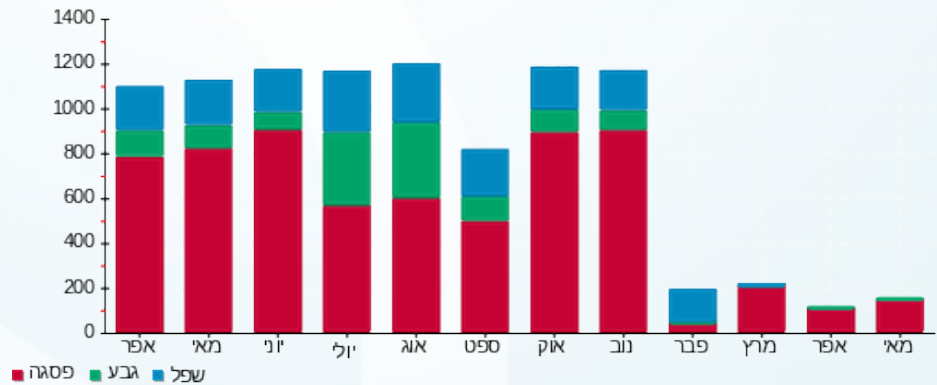

15/06/22 תאריך הפקה:
 26/05/22 תאריך קריאה נוכחית:
 27/04/22 תאריך קריאה קודמת:

שם דייר: קומה 03 יחי A1 - מרפאת עיניים - ד"ר דסטניק
 שם אתר: ארגמן בני ברק

לקוח/ה נכבד/ה, אנו מתכבדים להגיש את חישוב צריכת החשמל לתקופה 26/05/22 - 27/04/22:

מרפאת עיניים - ד"ר דסטניק - 1 - 19051837

סוג תעריף	סוג צריכה	קריאה קודמת	קריאה נוכחית	סה"כ צריכה בקוט"ש	מחיר לקוט"ש בא"ג	סה"כ לתשלום
פרטי חשבון עבור תאריכים:						
777	פסגה	27/04/22	30/04/22	0.00	38.28	146.75
778	גבע	13.45	13.45	0.00	30.77	13.45
779	שפל	21.10	21.10	0.00	24.79	21.10
פרטי חשבון עבור תאריכים:						
777	פסגה	01/05/22	26/05/22	0.00	37.17	146.75
778	גבע	13.45	13.45	0.00	29.91	13.45
779	שפל	21.10	21.10	0.00	24.12	21.10

סה"כ לדייר:

פסגה	גבע	שפל	סה"כ	שיא ביקוש
0.00	0.00	0.00	0.00	0.002
0.00 ₪	0.00 ₪	0.00 ₪	0.00 ₪	

סה"כ צריכה
 סה"כ לתשלום

0.00 ₪	תשלום קבוע	30.00 ₪
0.00 ₪	תשלום עבור גודל חיבור בKVA (0x0)	
0.00 ₪	סה"כ לתשלום	לא כולל מע"מ

התפלגות חיוב בש"ח לפי תעו"ז

פסגה (0.00 ₪)
 גבע (0.00 ₪)
 שפל (0.00 ₪)

הסטוריית צריכה בקוט"ש

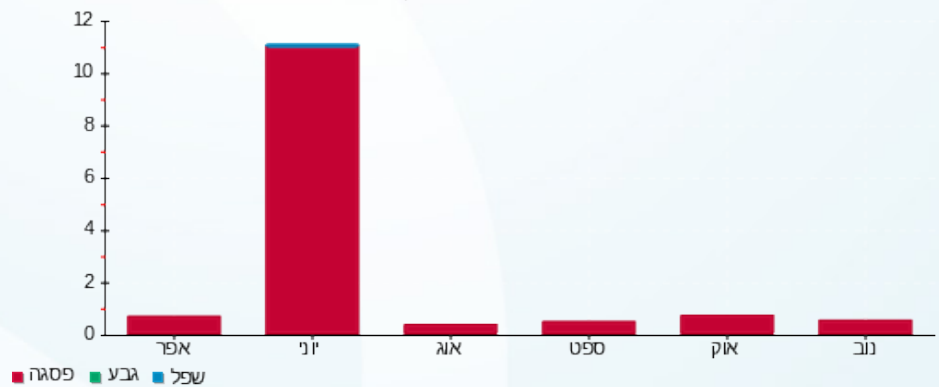

15/06/22 תאריך הפקה:
 26/05/22 תאריך קריאה נוכחית:
 27/04/22 תאריך קריאה קודמת:

שם דייר: קומה 03 יחי A2 - א.ס.ג'י. ברטים בע"מ
 שם אתר: ארגמן בני ברק

לקוח/ה נכבד/ה, אנו מתכבדים להגיש את חישוב צריכת החשמל לתקופה 26/05/22 - 27/04/22:

קומה 03 יחי A2 - א.ס.ג'י. ברטים בע"מ - 2 - 19051837

סוג תעריף	סוג צריכה	קריאה קודמת	קריאה נוכחית	סה"כ צריכה בקוט"ש	מחיר לקוט"ש בא"ג	סה"כ לתשלום
פרטי חשבון עבור תאריכים:						
777	פסגה	27/04/22	30/04/22	12.50	38.28	4.78 ₪
778	גבע	54.40	101.70	47.30	30.77	14.55 ₪
779	שפל	136.45	212.35	75.90	24.79	18.82 ₪
פרטי חשבון עבור תאריכים:						
777	פסגה	01/05/22	26/05/22	132.30	37.17	49.18 ₪
778	גבע	101.70	141.05	39.35	29.91	11.77 ₪
779	שפל	212.35	321.95	109.60	24.12	26.44 ₪

סה"כ לדייר:

פסגה	גבע	שפל	סה"כ	שיא ביקוש
144.80	86.65	185.50	416.95	6.05
₪ 53.96	₪ 26.32	₪ 45.25	₪ 125.54	

סה"כ צריכה
 סה"כ לתשלום

30.00 ₪	תשלום קבוע	
0.00 ₪	תשלום עבור גודל חיבור בKVA (0x0)	
155.54 ₪	סה"כ לתשלום	לא כולל מע"מ

התפלגות חיוב בש"ח לפי תעו"ז

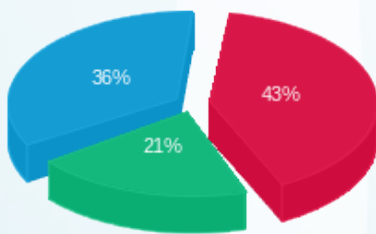

פסגה (₪ 53.96)
 גבע (₪ 26.32)
 שפל (₪ 45.25)

הסטוריית צריכה בקוט"ש

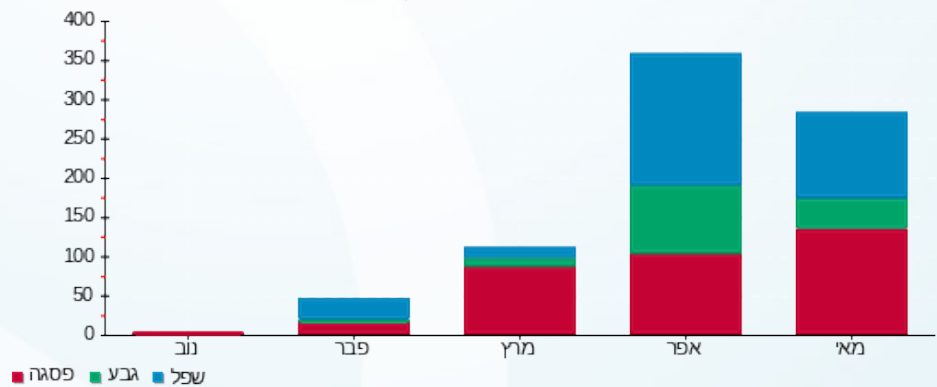

15/06/22 תאריך הפקה:
 26/05/22 תאריך קריאה נוכחית:
 27/04/22 תאריך קריאה קודמת:

שם דייר: קומה 03 יחי B - מילגם \ טימי
 שם אתר: ארגמן בני ברק

לקוח/ה נכבד/ה, אנו מתכבדים להגיש את חישוב צריכת החשמל לתקופה 26/05/22 - 27/04/22:

קומה 03 יחי B - מילגם \ טימי - 3 - 19051837

סוג תעריף	סוג צריכה	קריאה קודמת	קריאה נוכחית	סה"כ צריכה בקוט"ש	מחיר לקוט"ש בא"ג	סה"כ לתשלום
פרטי חשבון עבור תאריכים:						
777	פסגה	27/04/22	30/04/22	5,612.90	38.28	13.72 ₪
778	גבע	762.45	767.80	5.35	30.77	1.65 ₪
779	שפל	4,656.40	4,667.95	11.55	24.79	2.86 ₪
פרטי חשבון עבור תאריכים:						
777	פסגה	01/05/22	26/05/22	6,111.55	37.17	185.35 ₪
778	גבע	767.80	838.30	70.50	29.91	21.09 ₪
779	שפל	4,667.95	4,737.55	69.60	24.12	16.79 ₪

סה"כ לדייר:

שיא ביקוש	סה"כ	שפל	גבע	פסגה
10.39	691.50	81.15	75.85	534.50
	241.46 ₪	19.65 ₪	22.73 ₪	199.07 ₪

סה"כ צריכה
 סה"כ לתשלום

30.00 ₪	תשלום קבוע	
0.00 ₪	תשלום עבור גודל חיבור בKVA (0x0)	
271.46 ₪	סה"כ לתשלום	לא כולל מע"מ

התפלגות חיוב בש"ח לפי תעו"ז

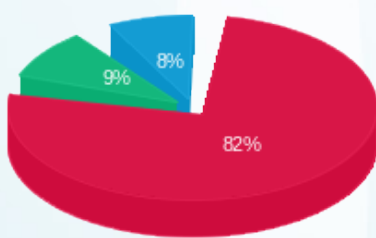

פסגה (199.07 ₪) ■
 גבע (22.73 ₪) ■
 שפל (19.65 ₪) ■

הסטוריית צריכה בקוט"ש

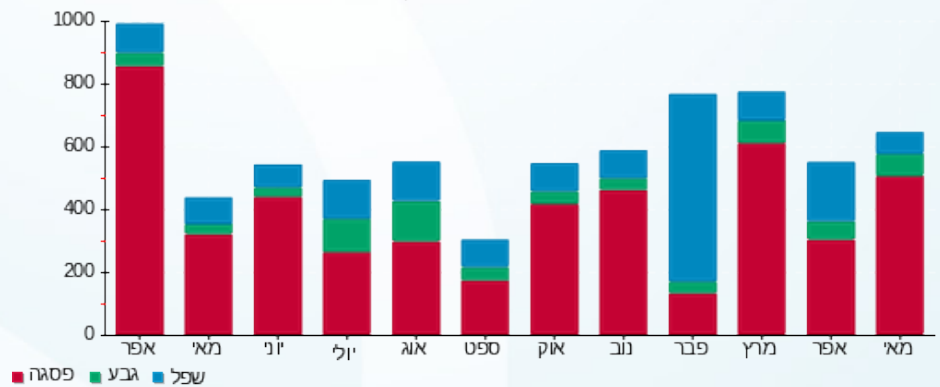

15/06/22 תאריך הפקה:
 26/05/22 תאריך קריאה נוכחית:
 27/04/22 תאריך קריאה קודמת:

שם דייר: קומה 03 יחי C - חברת קומפוזדוק מפסק 105
 שם אתר: ארגמן בני ברק

לקוח/ה נכבד/ה, אנו מתכבדים להגיש את חישוב צריכת החשמל לתקופה **26/05/22 - 27/04/22**:

קומה 03 יחי C - חברת קומפוזדוק מפסק 105 - 17312942

סוג תעריף	סוג צריכה	קריאה קודמת	קריאה נוכחית	סה"כ צריכה בקוט"ש	מחיר לקוט"ש בא"ג	סה"כ לתשלום
פרטי חשבון עבור תאריכים:						
777	פסגה	27/04/22	30/04/22	47.60	38.28	18.22 ₪
778	גבע	738.90	756.10	17.20	30.77	5.29 ₪
779	שפל	2,913.70	2,948.50	34.80	24.79	8.63 ₪
פרטי חשבון עבור תאריכים:						
777	פסגה	01/05/22	26/05/22	445.30	37.17	165.52 ₪
778	גבע	756.10	854.70	98.60	29.91	29.49 ₪
779	שפל	2,948.50	3,158.40	209.90	24.12	50.63 ₪

סה"כ לדייר:

פסגה	גבע	שפל	סה"כ	שיא ביקוש
492.90	115.80	244.70	853.40	25.40
183.74 ₪	34.78 ₪	59.25 ₪	277.78 ₪	

סה"כ צריכה
 סה"כ לתשלום

30.00 ₪	תשלום קבוע	
0.00 ₪	תשלום עבור גודל חיבור בKVA (0x0)	
307.78 ₪	סה"כ לתשלום	לא כולל מע"מ

התפלגות חיוב בש"ח לפי תעו"ז

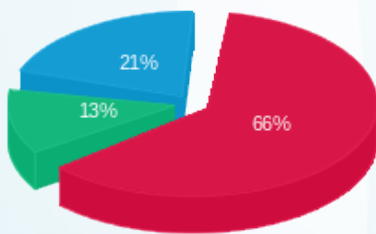

פסגה (183.74 ₪) ■
 גבע (34.78 ₪) ■
 שפל (59.25 ₪) ■

הסטוריית צריכה בקוט"ש

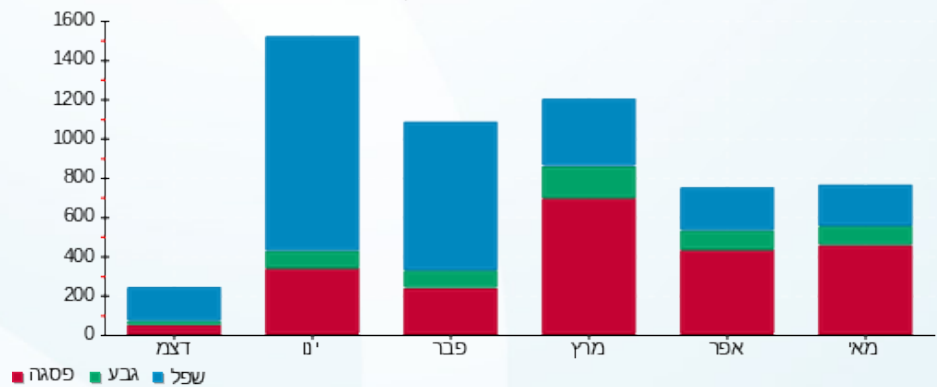



15/06/22

תאריך הפקה:

שם דייר: קומה 04 - יחי A2-B - ד"ר הרמן עמיר
שם אתר: ארגמן בני ברק

26/05/22

תאריך קריאה נוכחית:

27/04/22

תאריך קריאה קודמת:

לקוח/ה נכבד/ה, אנו מתכבדים להגיש את חישוב צריכת החשמל לתקופה 26/05/22 - 27/04/22:
ציבורי % 13.11 - 1 - 17312881

סוג תעריף	סוג צריכה	קריאה קודמת	קריאה נוכחית	סה"כ צריכה בקוט"ש	מחיר לקוט"ש בא"ג	סה"כ לתשלום
פרטי חשבון עבור תאריכים:						
777	פסגה	27/04/22	30/04/22	0.00	38.28	0.00 ₪
778	גבע	32.13	32.13	0.00	30.77	0.00 ₪
779	שפל	73.68	73.68	0.00	24.79	0.00 ₪
פרטי חשבון עבור תאריכים:						
777	פסגה	01/05/22	26/05/22	79.49	37.17	29.54 ₪
778	גבע	32.13	46.25	14.12	29.91	4.22 ₪
779	שפל	73.68	127.34	53.66	24.12	12.94 ₪

קומה 04 - יחי A2-B - ד"ר הרמן עמיר מאור וכח - 2 - 19093101

סוג תעריף	סוג צריכה	קריאה קודמת	קריאה נוכחית	סה"כ צריכה בקוט"ש	מחיר לקוט"ש בא"ג	סה"כ לתשלום
פרטי חשבון עבור תאריכים:						
777	פסגה	27/04/22	30/04/22	5.83	38.28	2.23 ₪
778	גבע	123.00	124.73	1.72	30.77	0.53 ₪
779	שפל	340.08	343.58	3.50	24.79	0.87 ₪
פרטי חשבון עבור תאריכים:						
777	פסגה	01/05/22	26/05/22	43.00	37.17	15.98 ₪
778	גבע	124.73	134.20	9.47	29.91	2.83 ₪
779	שפל	343.58	360.48	16.90	24.12	4.08 ₪

קומה 04 - יחי A2-B - ד"ר הרמן עמיר מ"א - 2 - 19093103

סוג תעריף	סוג צריכה	קריאה קודמת	קריאה נוכחית	סה"כ צריכה בקוט"ש	מחיר לקוט"ש בא"ג	סה"כ לתשלום
פרטי חשבון עבור תאריכים:						
777	פסגה	27/04/22	30/04/22	4.67	38.28	1.79 ₪
778	גבע	113.38	114.25	0.88	30.77	0.27 ₪
779	שפל	330.98	332.58	1.60	24.79	0.40 ₪
פרטי חשבון עבור תאריכים:						
		01/05/22	26/05/22			





קומה 04 - יחיד A2-B - ד"ר הרמן עמיר מ"א - 2 - 19093103

סוג תעריף	סוג צריכה	קריאה קודמת	קריאה נוכחית	סה"כ צריכה בקוט"ש	מחיר לקוט"ש בא"ג	סה"כ לתשלום
777	פסגה	578.15	619.45	41.30	37.17	15.35 ₪
778	גבע	114.25	119.83	5.58	29.91	1.67 ₪
779	שפל	332.58	341.33	8.75	24.12	2.11 ₪

סה"כ לדירה:

פסגה	גבע	שפל	סה"כ	שיא ביקוש
174.29	31.77	84.41	290.46	32.71
₪ 64.90	₪ 9.52	₪ 20.39	₪ 94.82	

סה"כ צריכה

סה"כ לתשלום

₪ 30.00	תשלום קבוע	
₪ 0.00	תשלום עבור גודל חיבור ב KVA (0x0)	
₪ 124.82	סה"כ לתשלום	לא כולל מע"מ

התפלגות חיוב בש"ח לפי תע"ז

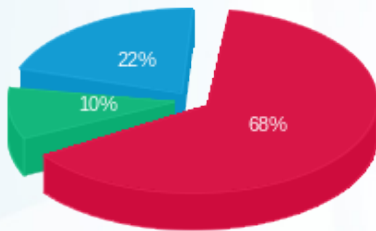

- פסגה (₪ 64.90) 68%
- גבע (₪ 9.52) 10%
- שפל (₪ 20.39) 22%

הסטוריית צריכה בקוט"ש

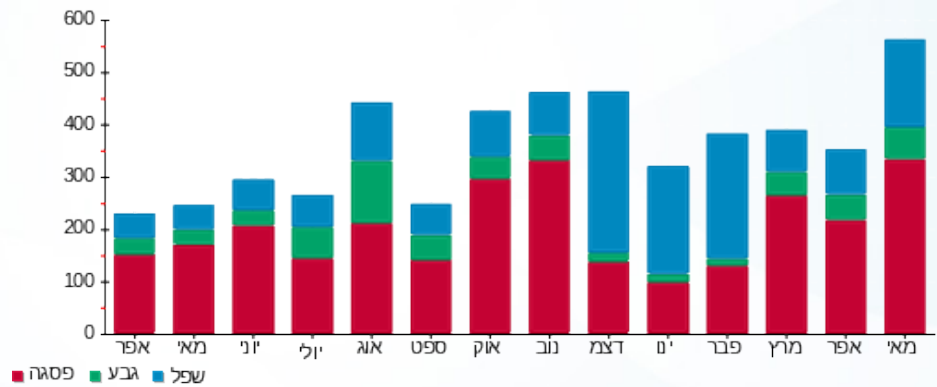



15/06/22

תאריך הפקה:

שם דייר: קומה 04 יחי A - A2 - יובל שפיר

26/05/22

תאריך קריאה נוכחית:

שם אתר: ארגמן בני ברק

27/04/22

תאריך קריאה קודמת:

לקוח/ה נכבד/ה, אנו מתכבדים להגיש את חישוב צריכת החשמל לתקופה 26/05/22 - 27/04/22:

קומה 04 יחי A - A2 - יובל שפיר ציבורי - 1 - 17312881

סוג תעריף	סוג צריכה	קריאה קודמת	קריאה נוכחית	סה"כ צריכה בקוט"ש	מחיר לקוט"ש בא"ג	סה"כ לתשלום
פרטי חשבון עבור תאריכים:						
777	פסגה	27/04/22	30/04/22	0.00	38.28	0.00 ₪
778	גבע	64.76	64.76	0.00	30.77	0.00 ₪
779	שפל	148.48	148.48	0.00	24.79	0.00 ₪
פרטי חשבון עבור תאריכים:						
777	פסגה	246.84	407.03	160.18	37.17	59.54 ₪
778	גבע	64.76	93.21	28.45	29.91	8.51 ₪
779	שפל	148.48	256.62	108.14	24.12	26.08 ₪

קומה 04 יחי A - A2 - יובל שפיר - מאור נכ - 1 - 19093101

סוג תעריף	סוג צריכה	קריאה קודמת	קריאה נוכחית	סה"כ צריכה בקוט"ש	מחיר לקוט"ש בא"ג	סה"כ לתשלום
פרטי חשבון עבור תאריכים:						
777	פסגה	27/04/22	30/04/22	6.50	38.28	2.49 ₪
778	גבע	19.88	22.43	2.55	30.77	0.78 ₪
779	שפל	155.93	158.55	2.63	24.79	0.65 ₪
פרטי חשבון עבור תאריכים:						
777	פסגה	188.48	242.48	54.00	37.17	20.07 ₪
778	גבע	22.43	33.30	10.88	29.91	3.25 ₪
779	שפל	158.55	168.78	10.23	24.12	2.47 ₪

קומה 04 יחי A - A2 - יובל שפיר - מ"א - 1 - 19093103

סוג תעריף	סוג צריכה	קריאה קודמת	קריאה נוכחית	סה"כ צריכה בקוט"ש	מחיר לקוט"ש בא"ג	סה"כ לתשלום
פרטי חשבון עבור תאריכים:						
777	פסגה	2,041.65	2,073.98	32.32	38.28	12.37 ₪
778	גבע	405.03	412.90	7.88	30.77	2.42 ₪
779	שפל	1,295.75	1,307.48	11.72	24.79	2.91 ₪
פרטי חשבון עבור תאריכים:						
		01/05/22	26/05/22			





קומה 04 יחי A - A2 - יובל שפיר - מ"א - 1 - 19093103

סוג תעריף	סוג צריכה	קריאה קודמת	קריאה נוכחית	סה"כ צריכה בקוט"ש	מחיר לקוט"ש בא"ג	סה"כ לתשלום
777	פסגה	2,073.98	2,340.88	266.90	37.17	99.21 ₪
778	גבע	412.90	459.90	47.00	29.91	14.06 ₪
779	שפל	1,307.48	1,382.83	75.35	24.12	18.17 ₪

סה"כ לדירה:

פסגה	גבע	שפל	סה"כ	שיא ביקוש
519.91	96.75	208.06	824.73	32.69
193.68 ₪	29.03 ₪	50.28 ₪	272.99 ₪	

סה"כ צריכה
סה"כ לתשלום

30.00 ₪	תשלום קבוע	
0.00 ₪	תשלום עבור גודל חיבור ב KVA (0x0)	
302.99 ₪	סה"כ לתשלום	לא כולל מע"מ

התפלגות חיוב בש"ח לפי תעו"ז

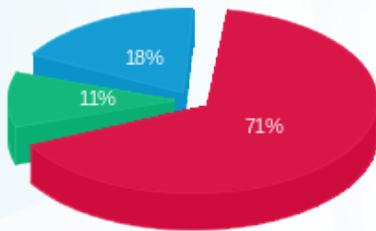

פסגה (193.68 ₪) 71%
גבע (29.03 ₪) 11%
שפל (50.28 ₪) 18%

הסטוריית צריכה בקוט"ש

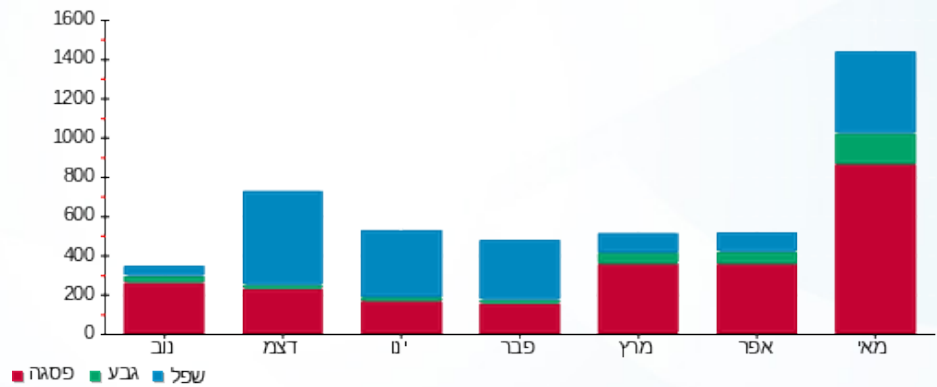



15/06/22

תאריך הפקה:

שם דייר: קומה 04 יחי A2-C רוי אנטר

26/05/22

תאריך קריאה נוכחית:

שם אתר: ארגמן בני ברק

27/04/22

תאריך קריאה קודמת:

לקוח/ה נכבד/ה, אנו מתכבדים להגיש את חישוב צריכת החשמל לתקופה 26/05/22 - 27/04/22:
ציבורי % 16.65 - 1 - 17312881

סה"כ לתשלום	מחיר לקוט"ש בא"ג	סה"כ צריכה בקוט"ש	קריאה נוכחית	קריאה קודמת	סוג צריכה	סוג תעריף
			30/04/22	27/04/22	פרטי חשבון עבור תאריכים:	
0.00 ₪	38.28	0.00	155.56	155.56	פסגה	777
0.00 ₪	30.77	0.00	40.81	40.81	גבע	778
0.00 ₪	24.79	0.00	93.57	93.57	שפל	779
			26/05/22	01/05/22	פרטי חשבון עבור תאריכים:	
37.52 ₪	37.17	100.95	256.51	155.56	פסגה	777
5.36 ₪	29.91	17.93	58.74	40.81	גבע	778
16.44 ₪	24.12	68.15	161.72	93.57	שפל	779

קומה 04 יחי A2-C רוי אנטר מאור וכח - 3 - 19093101

סה"כ לתשלום	מחיר לקוט"ש בא"ג	סה"כ צריכה בקוט"ש	קריאה נוכחית	קריאה קודמת	סוג צריכה	סוג תעריף
			30/04/22	27/04/22	פרטי חשבון עבור תאריכים:	
0.63 ₪	38.28	1.64	187.68	186.04	פסגה	777
0.07 ₪	30.77	0.22	36.98	36.76	גבע	778
0.12 ₪	24.79	0.48	113.78	113.30	שפל	779
			26/05/22	01/05/22	פרטי חשבון עבור תאריכים:	
5.35 ₪	37.17	14.40	202.08	187.68	פסגה	777
0.44 ₪	29.91	1.46	38.44	36.98	גבע	778
0.74 ₪	24.12	3.08	116.86	113.78	שפל	779

קומה 04 יחי A2-C רוי אנטר מ"א - 3 - 19093103

סה"כ לתשלום	מחיר לקוט"ש בא"ג	סה"כ צריכה בקוט"ש	קריאה נוכחית	קריאה קודמת	סוג צריכה	סוג תעריף
			30/04/22	27/04/22	פרטי חשבון עבור תאריכים:	
0.51 ₪	38.28	1.32	104.85	103.53	פסגה	777
0.00 ₪	30.77	0.00	16.50	16.50	גבע	778
0.09 ₪	24.79	0.38	43.55	43.18	שפל	779
			26/05/22	01/05/22	פרטי חשבון עבור תאריכים:	



קומה 04 יחי A2-C רוי אנטר מ"א - 3 - 19093103

סוג תעריף	סוג צריכה	קריאה קודמת	קריאה נוכחית	סה"כ צריכה בקוט"ש	מחיר לקוט"ש בא"ג	סה"כ לתשלום
777	פסגה	104.85	113.63	8.78	37.17	3.26 ₪
778	גבע	16.50	18.20	1.70	29.91	0.51 ₪
779	שפל	43.55	47.33	3.78	24.12	0.91 ₪

סה"כ לדירה:

פסגה	גבע	שפל	סה"כ	שיא ביקוש
127.09	21.31	75.86	224.26	32.65
₪ 47.27	₪ 6.38	₪ 18.30	₪ 71.95	

סה"כ צריכה

סה"כ לתשלום

₪ 30.00	תשלום קבוע	
₪ 0.00	תשלום עבור גודל חיבור בKVA (0x0)	
₪ 101.95	סה"כ לתשלום	לא כולל מע"מ

התפלגות חיוב בש"ח לפי תע"ו

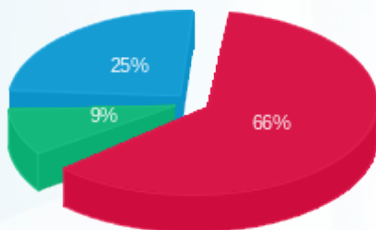

- פסגה (₪ 47.27) 66%
- גבע (₪ 6.38) 9%
- שפל (₪ 18.30) 25%

הסטוריית צריכה בקוט"ש

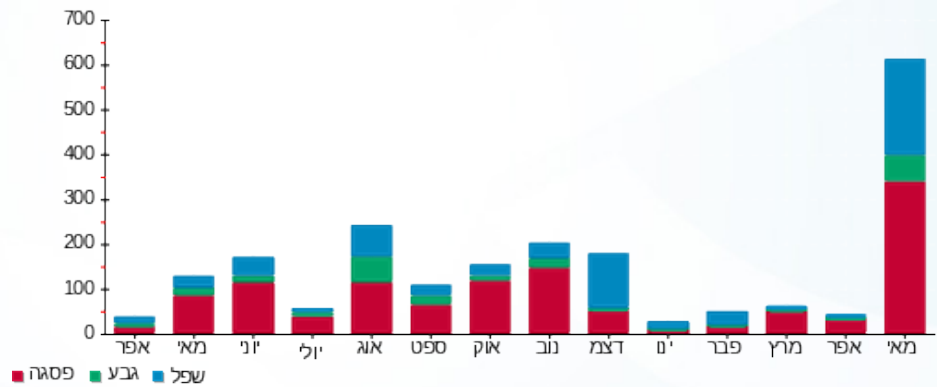

15/06/22 תאריך הפקה:
 26/05/22 תאריך קריאה נוכחית:
 27/04/22 תאריך קריאה קודמת:

שם דייר: קומה 04 יחי A2-D - רנד דוד
 שם אתר: ארגמן בני ברק

לקוח/ה נכבד/ה, אנו מתכבדים להגיש את חישוב צריכת החשמל לתקופה 26/05/22 - 27/04/22:

ציבורי % 15.61 - 1 - 17312881

סוג תעריף	סוג צריכה	קריאה קודמת	קריאה נוכחית	סה"כ צריכה בקוט"ש	מחיר לקוט"ש בא"ג	סה"כ לתשלום
פרטי חשבון עבור תאריכים:						
777	פסגה	27/04/22	30/04/22	0.00	38.28	0.00 ₪
778	גבע	38.26	38.26	0.00	30.77	0.00 ₪
779	שפל	87.73	87.73	0.00	24.79	0.00 ₪
פרטי חשבון עבור תאריכים:						
777	פסגה	01/05/22	26/05/22	94.64	37.17	35.18 ₪
778	גבע	38.26	55.07	16.81	29.91	5.03 ₪
779	שפל	87.73	151.62	63.89	24.12	15.41 ₪

קומה 04 יחי A2-D - רנד דוד מאור וכח - 4 - 19093101

סוג תעריף	סוג צריכה	קריאה קודמת	קריאה נוכחית	סה"כ צריכה בקוט"ש	מחיר לקוט"ש בא"ג	סה"כ לתשלום
פרטי חשבון עבור תאריכים:						
777	פסגה	27/04/22	30/04/22	0.00	38.28	0.00 ₪
778	גבע	0.75	0.75	0.00	30.77	0.00 ₪
779	שפל	0.25	0.25	0.00	24.79	0.00 ₪
פרטי חשבון עבור תאריכים:						
777	פסגה	01/05/22	26/05/22	0.00	37.17	0.00 ₪
778	גבע	0.75	0.75	0.00	29.91	0.00 ₪
779	שפל	0.25	0.25	0.00	24.12	0.00 ₪

קומה 04 יחי A2-D - רנד דוד מ"א - 6 - 19093103

סוג תעריף	סוג צריכה	קריאה קודמת	קריאה נוכחית	סה"כ צריכה בקוט"ש	מחיר לקוט"ש בא"ג	סה"כ לתשלום
פרטי חשבון עבור תאריכים:						
777	פסגה	27/04/22	30/04/22	0.08	38.28	0.03 ₪
778	גבע	4.78	4.78	0.00	30.77	0.00 ₪
779	שפל	13.78	13.78	0.00	24.79	0.00 ₪
פרטי חשבון עבור תאריכים:						
		01/05/22	26/05/22			



קומה 04 יחי A2-D - רנד דוד מ"א - 6 - 19093103

סוג תעריף	סוג צריכה	קריאה קודמת	קריאה נוכחית	סה"כ צריכה בקוט"ש	מחיר לקוט"ש בא"ג	סה"כ לתשלום
777	פסגה	16.35	16.35	0.00	37.17	0.00 ₪
778	גבע	4.78	4.78	0.00	29.91	0.00 ₪
779	שפל	13.78	13.78	0.00	24.12	0.00 ₪

סה"כ לדירה:

פסגה	גבע	שפל	סה"כ	שיא ביקוש
94.72	16.81	63.89	175.42	16.36
₪ 35.21	₪ 5.03	₪ 15.41	₪ 55.65	

סה"כ צריכה

סה"כ לתשלום

₪ 30.00	תשלום קבוע	
₪ 0.00	תשלום עבור גודל חיבור בKVA (0x0)	
₪ 85.65	סה"כ לתשלום	לא כולל מע"מ

התפלגות חיוב בש"ח לפי תעו"ז

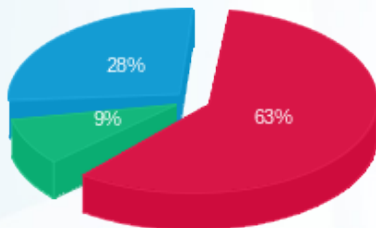

- פסגה (₪ 35.21)
- גבע (₪ 5.03)
- שפל (₪ 15.41)

הסטוריית צריכה בקוט"ש

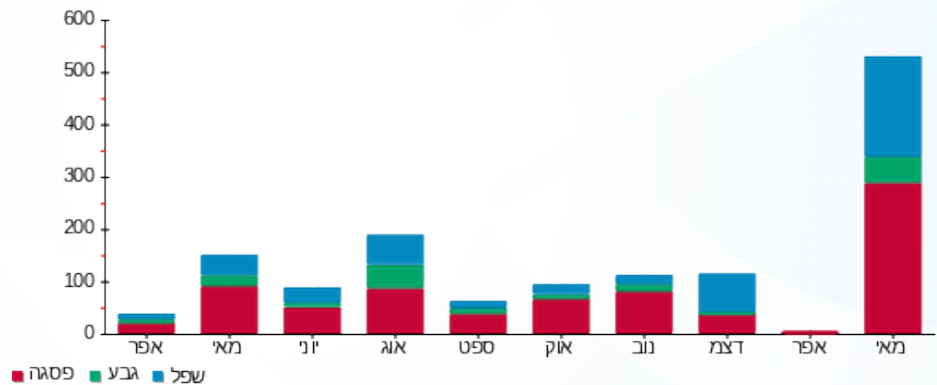

15/06/22 תאריך הפקה:
 26/05/22 תאריך קריאה נוכחית:
 27/04/22 תאריך קריאה קודמת:

שם דייר: קומה 04 יחי A2-E טלי טונה פרסלר
 שם אתר: ארגמן בני ברק

לקוח/ה נכבד/ה, אנו מתכבדים להגיש את חישוב צריכת החשמל לתקופה 26/05/22 - 27/04/22:

ציבורי % 28.21 - 1 - 17312881

סוג תעריף	סוג צריכה	קריאה קודמת	קריאה נוכחית	סה"כ צריכה בקוט"ש	מחיר לקוט"ש בא"ג	סה"כ לתשלום
פרטי חשבון עבור תאריכים:						
777	פסגה	27/04/22	30/04/22	0.00	38.28	0.00 ₪
778	גבע	69.14	69.14	0.00	30.77	0.00 ₪
779	שפל	158.54	158.54	0.00	24.79	0.00 ₪
פרטי חשבון עבור תאריכים:						
777	פסגה	26/05/22	01/05/22	434.60	37.17	63.57 ₪
778	גבע	99.52	99.52	30.38	29.91	9.09 ₪
779	שפל	274.00	274.00	115.46	24.12	27.85 ₪

קומה 04 יחי A2-E טלי טונה פרסלר מאור וכח - 5 - 19093101

סוג תעריף	סוג צריכה	קריאה קודמת	קריאה נוכחית	סה"כ צריכה בקוט"ש	מחיר לקוט"ש בא"ג	סה"כ לתשלום
פרטי חשבון עבור תאריכים:						
777	פסגה	27/04/22	30/04/22	7.97	38.28	3.05 ₪
778	גבע	42.23	43.43	1.20	30.77	0.37 ₪
779	שפל	156.08	158.70	2.63	24.79	0.65 ₪
פרטי חשבון עבור תאריכים:						
777	פסגה	26/05/22	01/05/22	306.50	37.17	21.66 ₪
778	גבע	51.85	51.85	8.43	29.91	2.52 ₪
779	שפל	174.03	174.03	15.33	24.12	3.70 ₪

קומה 04 יחי A2-E טלי טונה פרסלר מ"א - 5 - 19093103

סוג תעריף	סוג צריכה	קריאה קודמת	קריאה נוכחית	סה"כ צריכה בקוט"ש	מחיר לקוט"ש בא"ג	סה"כ לתשלום
פרטי חשבון עבור תאריכים:						
777	פסגה	27/04/22	30/04/22	3.45	38.28	1.32 ₪
778	גבע	12.68	12.83	0.15	30.77	0.05 ₪
779	שפל	27.33	27.88	0.55	24.79	0.14 ₪
פרטי חשבון עבור תאריכים:						
		26/05/22	01/05/22			



קומה 04 יח"י A2-E טלי טונה פרסלר מ"א - 5 - 19093103

סוג תעריף	סוג צריכה	קריאה קודמת	קריאה נוכחית	סה"כ צריכה בקוט"ש	מחיר לקוט"ש בא"ג	סה"כ לתשלום
777	פסגה	43.23	58.05	14.83	37.17	5.51 ₪
778	גבע	12.83	15.78	2.95	29.91	0.88 ₪
779	שפל	27.88	34.48	6.60	24.12	1.59 ₪

סה"כ לדירה:

פסגה	גבע	שפל	סה"כ	שיא ביקוש
255.56	43.11	140.56	439.23	32.76
₪ 95.12	₪ 12.90	₪ 33.93	₪ 141.95	

סה"כ צריכה
סה"כ לתשלום

₪ 30.00	תשלום קבוע	
₪ 0.00	תשלום עבור גודל חיבור בKVA (0x0)	
₪ 171.95	סה"כ לתשלום	לא כולל מע"מ

התפלגות חיוב בש"ח לפי תע"ז

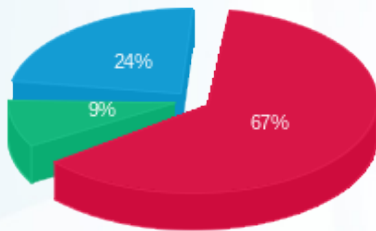

- פסגה (₪ 95.12)
- גבע (₪ 12.90)
- שפל (₪ 33.93)

הסטוריית צריכה בקוט"ש

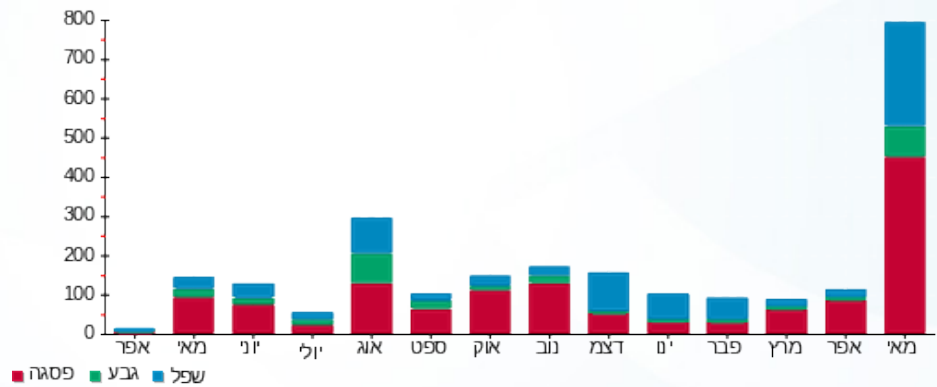

15/06/22 תאריך הפקה:
 26/05/22 תאריך קריאה נוכחי:
 27/04/22 תאריך קריאה קודמת:

שם דייר: קומה 04 יח B - המרכז להפרעות קצב הלב בע"מ
 שם אתר: ארגמן בני ברק

לקוח/ה נכבד/ה, אנו מתכבדים להגיש את חישוב צריכת החשמל לתקופה 26/05/22 - 27/04/22:

קומה 04 יח B - המרכז להפרעות קצב הלב בע"מ - 3 - 16254107

סוג תעריף	סוג צריכה	קריאה קודמת	קריאה נוכחית	סה"כ צריכה בקוט"ש	מחיר לקוט"ש בא"ג	סה"כ לתשלום
פרטי חשבון עבור תאריכים:						
777	פסגה	27/04/22	30/04/22	0.00	38.28	0.00 ₪
778	גבע	149.90	149.90	0.00	30.77	0.00 ₪
779	שפל	157.25	157.25	0.00	24.79	0.00 ₪
פרטי חשבון עבור תאריכים:						
777	פסגה	01/05/22	26/05/22	4.55	37.17	1.69 ₪
778	גבע	149.90	150.15	0.25	29.91	0.07 ₪
779	שפל	157.25	157.50	0.25	24.12	0.06 ₪

סה"כ לדייר:

פסגה	גבע	שפל	סה"כ	שיא ביקוש
4.55	0.25	0.25	5.05	0.70
1.69 ₪	0.07 ₪	0.06 ₪	1.83 ₪	

סה"כ צריכה
 סה"כ לתשלום

30.00 ₪	תשלום קבוע	
0.00 ₪	תשלום עבור גודל חיבור ב KVA (0x0)	
31.83 ₪	סה"כ לתשלום	לא כולל מע"מ

התפלגות חיוב בש"ח לפי תעו"ז

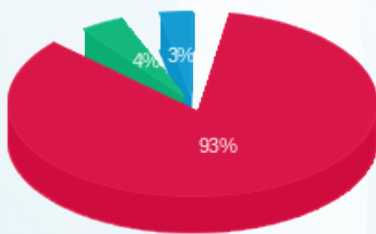

פסגה (1.69 ₪)
 גבע (0.07 ₪)
 שפל (0.06 ₪)

הסטוריית צריכה בקוט"ש

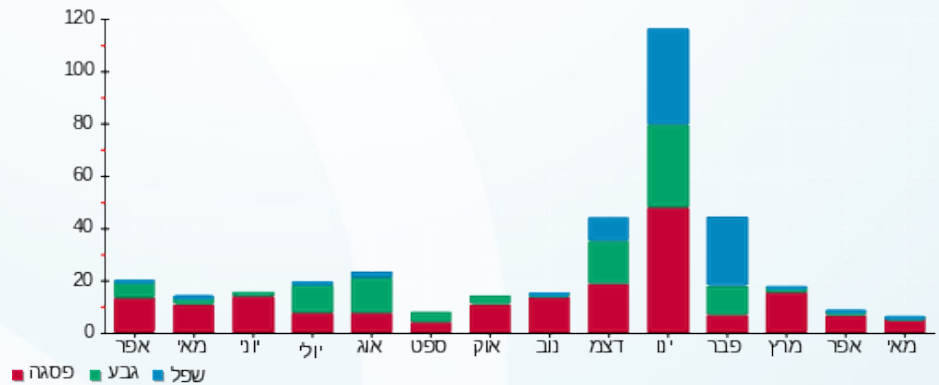



15/06/22

תאריך הפקדה:

שם דייר: קומה 04 יחי C - מדסיס

26/05/22

תאריך קריאה נוכחית:

שם אתר: ארגמן בני ברק

27/04/22

תאריך קריאה קודמת:

לקוח/ה נכבד/ה, אנו מתכבדים להגיש את חישוב צריכת החשמל לתקופה 26/05/22 - 27/04/22:

קומה 04 יחי C - מדסיס - 4 - 16254107

סוג תעריף	סוג צריכה	קריאה קודמת	קריאה נוכחית	סה"כ צריכה בקוט"ש	מחיר לקוט"ש בא"ג	סה"כ לתשלום
פרטי חשבון עבור תאריכים:						
777	פסגה	27/04/22	30/04/22	89.35	38.28	34.20 ₪
778	גבע	2,589.25	2,649.15	59.90	30.77	18.43 ₪
779	שפל	8,298.05	8,420.40	122.35	24.79	30.33 ₪
פרטי חשבון עבור תאריכים:						
777	פסגה	01/05/22	26/05/22	666.00	37.17	247.55 ₪
778	גבע	2,649.15	2,931.00	281.85	29.91	84.30 ₪
779	שפל	8,420.40	9,068.10	647.70	24.12	156.23 ₪

סה"כ לדייר:

פסגה	גבע	שפל	סה"כ	שיא ביקוש
755.35	341.75	770.05	1,867.15	9.94
₪ 281.76	₪ 102.73	₪ 186.56	₪ 571.04	

סה"כ צריכה

סה"כ לתשלום

30.00 ₪	תשלום קבוע	
0.00 ₪	תשלום עבור גודל חיבור בKVA (0x0)	
601.04 ₪	סה"כ לתשלום	לא כולל מע"מ

התפלגות חיוב בש"ח לפי תעו"ז

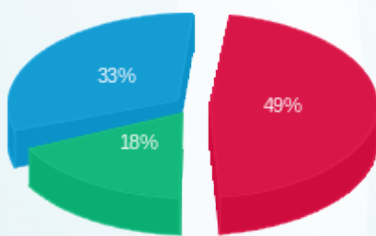

פסגה (281.76 ₪) ■
גבע (102.73 ₪) ■
שפל (186.56 ₪) ■

הסטוריית צריכה בקוט"ש

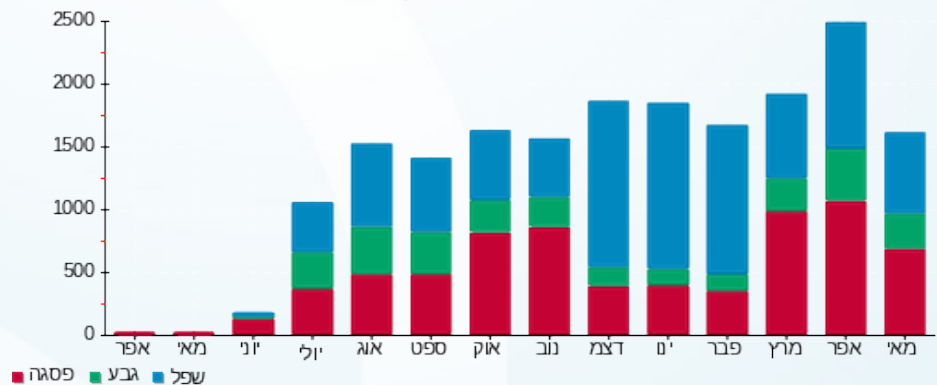

15/06/22 תאריך הפקה:
 26/05/22 תאריך קריאה נוכחית:
 27/04/22 תאריך קריאה קודמת:

שם דייר: קומה 05 - יחי C - יצחק צח פרום % 38.66
 שם אתר: ארגמן בני ברק

לקוח/ה נכבד/ה, אנו מתכבדים להגיש את חישוב צריכת החשמל לתקופה 26/05/22 - 27/04/22:

קומה 05 - יחי C - יצחק צח פרום % 38.66 - 3 - 18170711

סוג תעריף	סוג צריכה	קריאה קודמת	קריאה נוכחית	סה"כ צריכה בקוט"ש	מחיר לקוט"ש בא"ג	סה"כ לתשלום
פרטי חשבון עבור תאריכים:						
777	פסגה	27/04/22	30/04/22	9.14	38.28	3.50 ₪
778	גבע	277.89	280.42	2.53	30.77	0.78 ₪
779	שפל	953.34	958.54	5.20	24.79	1.29 ₪
פרטי חשבון עבור תאריכים:						
777	פסגה	01/05/22	26/05/22	67.79	37.17	25.20 ₪
778	גבע	280.42	289.66	9.24	29.91	2.76 ₪
779	שפל	958.54	976.01	17.47	24.12	4.21 ₪

סה"כ לדייר:

שיא ביקוש	סה"כ	שפל	גבע	פסגה
6.10	111.38	22.67	11.77	76.93
	₪ 37.74	₪ 5.50	₪ 3.54	₪ 28.70

סה"כ צריכה
 סה"כ לתשלום

30.00 ₪	תשלום קבוע	
0.00 ₪	תשלום עבור גודל חיבור בKVA (0x0)	
67.74 ₪	סה"כ לתשלום	לא כולל מע"מ

התפלגות חיוב בש"ח לפי תעו"ז

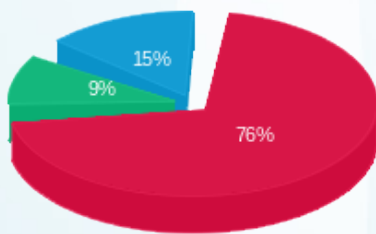

פסגה (28.70 ₪) 76%
 גבע (3.54 ₪) 15%
 שפל (5.50 ₪) 9%

הסטוריית צריכה בקוט"ש

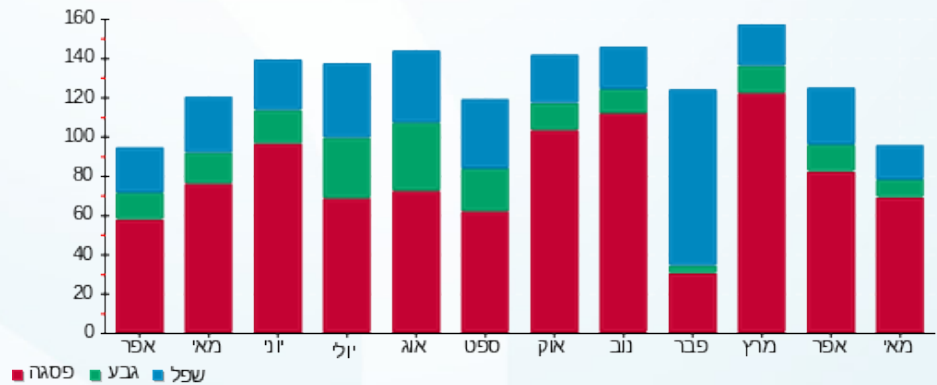

15/06/22 תאריך הפקה:
 26/05/22 תאריך קריאה נוכחית:
 27/04/22 תאריך קריאה קודמת:

שם דייר: קומה 05 יח F- ברוקשטיין רפאלי
 שם אתר: ארגמן בני ברק

לקוח/ה נכבד/ה, אנו מתכבדים להגיש את חישוב צריכת החשמל לתקופה 26/05/22 - 27/04/22:

קומה 05 - יח F - ברוקשטיין רפאלי - 2 - 18170719

סוג תעריף	סוג צריכה	קריאה קודמת	קריאה נוכחית	סה"כ צריכה בקוט"ש	מחיר לקוט"ש בא"ג	סה"כ לתשלום
פרטי חשבון עבור תאריכים:						
777	פסגה	27/04/22	30/04/22	20.50	38.28	7.85 ₪
778	גבע	437.60	440.75	3.15	30.77	0.97 ₪
779	שפל	1,089.00	1,089.00	0.00	24.79	0.00 ₪
פרטי חשבון עבור תאריכים:						
777	פסגה	01/05/22	26/05/22	175.60	37.17	65.27 ₪
778	גבע	440.75	457.80	17.05	29.91	5.10 ₪
779	שפל	1,089.00	1,089.15	0.15	24.12	0.04 ₪

סה"כ לדייר:

פסגה	גבע	שפל	סה"כ	שיא ביקוש
196.10	20.20	0.15	216.45	2.84
₪ 73.12	₪ 6.07	₪ 0.04	₪ 79.22	

סה"כ צריכה
 סה"כ לתשלום

30.00 ₪	תשלום קבוע	
0.00 ₪	תשלום עבור גודל חיבור בKVA (0x0)	
109.22 ₪	סה"כ לתשלום	לא כולל מע"מ

התפלגות חיוב בש"ח לפי תעו"ז

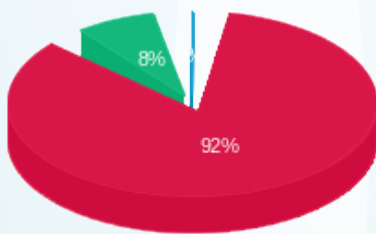

פסגה (73.12 ₪) 92%
 גבע (6.07 ₪) 8%
 שפל (0.04 ₪) 0%

הסטוריית צריכה בקוט"ש

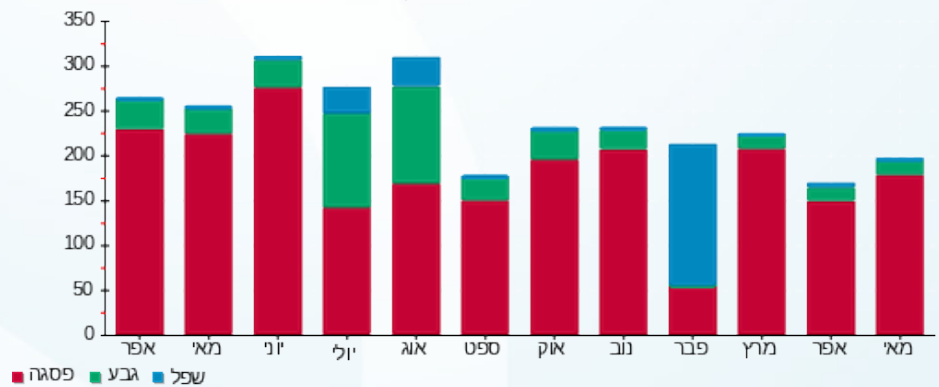

15/06/22 תאריך הפקה:
 26/05/22 תאריך קריאה נוכחית:
 27/04/22 תאריך קריאה קודמת:

שם דייר: קומה 05 יחי B-ברק מלכית עו"ד
 שם אתר: ארגמן בני ברק

לקוח/ה נכבד/ה, אנו מתכבדים להגיש את חישוב צריכת החשמל לתקופה 26/05/22 - 27/04/22:

קומה 05 יחידה B-ברק מלכית עו"ד - 2 - 18170711

סה"כ לתשלום	מחיר לקוט"ש בא"ג	סה"כ צריכה בקוט"ש	קריאה נוכחית	קריאה קודמת	סוג צריכה	סוג תעריף
			30/04/22	27/04/22	פרטי חשבון עבור תאריכים:	
₪ 5.28	38.28	13.80	8,895.00	8,881.20	פסגה	777
₪ 0.89	30.77	2.90	1,908.40	1,905.50	גבע	778
₪ 0.00	24.79	0.00	3,440.55	3,440.55	שפל	779
			26/05/22	01/05/22	פרטי חשבון עבור תאריכים:	
₪ 47.52	37.17	127.85	9,022.85	8,895.00	פסגה	777
₪ 3.04	29.91	10.15	1,918.55	1,908.40	גבע	778
₪ 0.12	24.12	0.50	3,441.05	3,440.55	שפל	779

סה"כ לדייר:

שיא ביקוש	סה"כ	שפל	גבע	פסגה	
2.52	155.20	0.50	13.05	141.65	סה"כ צריכה
	₪ 56.85	₪ 0.12	₪ 3.93	₪ 52.80	סה"כ לתשלום

₪ 30.00	תשלום קבוע	
₪ 0.00	תשלום עבור גודל חיבור בKVA (0x0)	
₪ 86.85	סה"כ לתשלום	לא כולל מע"מ

התפלגות חיוב בש"ח לפי תעו"ז

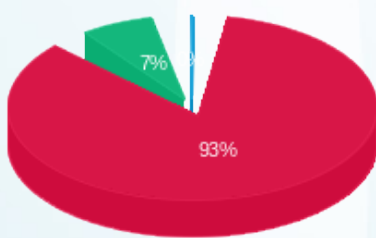

פסגה (₪ 52.80)
 גבע (₪ 3.93)
 שפל (₪ 0.12)

הסטוריית צריכה בקוט"ש

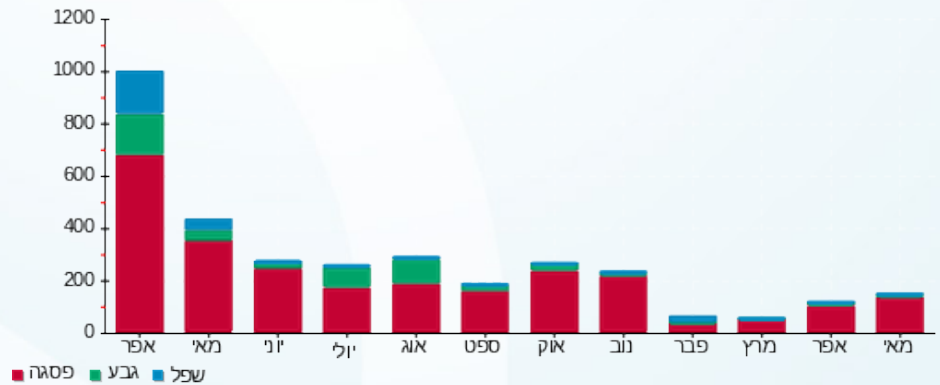

15/06/22 תאריך הפקה:
 26/05/22 תאריך קריאה נוכחית:
 27/04/22 תאריך קריאה קודמת:

שם דייר: קומה 05 יחי E-שורץ וגרון רי"ח
 שם אתר: ארגמן בני ברק

לקוח/ה נכבד/ה, אנו מתכבדים להגיש את חישוב צריכת החשמל לתקופה 26/05/22 - 27/04/22:

קומה 05 יחי E-שורץ וגרון רי"ח - 1 - 18170719

סה"כ לתשלום	מחיר לקוט"ש בא"ג	סה"כ צריכה בקוט"ש	קריאה נוכחית	קריאה קודמת	סוג צריכה	סוג תעריף
			30/04/22	27/04/22	פרטי חשבון עבור תאריכים:	
0.94 ₪	38.28	2.45	1,997.65	1,995.20	פסגה	777
0.02 ₪	30.77	0.05	620.70	620.65	גבע	778
0.00 ₪	24.79	0.00	1,783.90	1,783.90	שפל	779
			26/05/22	01/05/22	פרטי חשבון עבור תאריכים:	
17.30 ₪	37.17	46.55	2,044.20	1,997.65	פסגה	777
0.69 ₪	29.91	2.30	623.00	620.70	גבע	778
0.28 ₪	24.12	1.15	1,785.05	1,783.90	שפל	779

סה"כ לדייר:

שיא ביקוש	סה"כ	שפל	גבע	פסגה	
0.76	52.50	1.15	2.35	49.00	סה"כ צריכה
	19.22 ₪	0.28 ₪	0.70 ₪	18.24 ₪	סה"כ לתשלום

30.00 ₪	תשלום קבוע	
0.00 ₪	תשלום עבור גודל חיבור בKVA (0x0)	
49.22 ₪	סה"כ לתשלום	לא כולל מע"מ

התפלגות חיוב בש"ח לפי תעו"ז

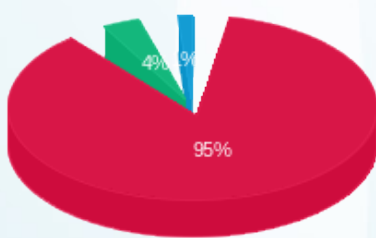

פסגה (18.24 ₪)
 גבע (0.70 ₪)
 שפל (0.28 ₪)

הסטוריית צריכה בקוט"ש

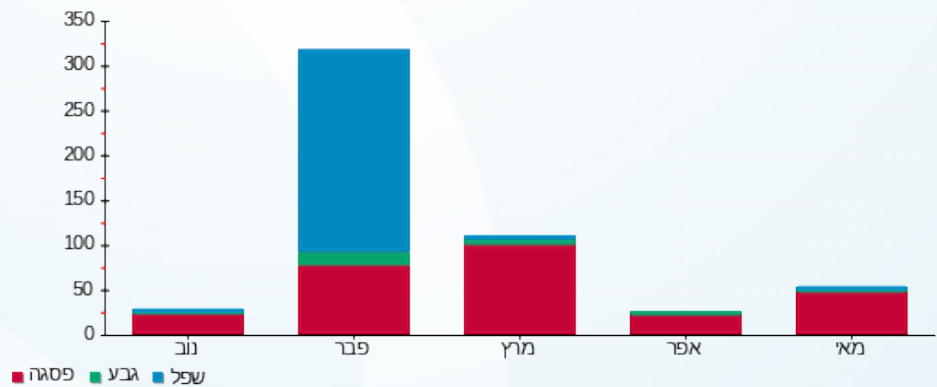

15/06/22 תאריך הפקה:
 26/05/22 תאריך קריאה נוכחית:
 27/04/22 תאריך קריאה קודמת:

שם דייר: קומה 05 יחי C - לב ונטאליה גנדלמן % 61.34
 שם אתר: ארגמן בני ברק

לקוח/ה נכבד/ה, אנו מתכבדים להגיש את חישוב צריכת החשמל לתקופה 26/05/22 - 27/04/22:

קומה 05 יחי C - לב ונטאליה גנדלמן % 61.34 - 3 - 18170711

סוג תעריף	סוג צריכה	קריאה קודמת	קריאה נוכחית	סה"כ צריכה בקוט"ש	מחיר לקוט"ש בא"ג	סה"כ לתשלום
פרטי חשבון עבור תאריכים:						
777	פסגה	27/04/22	30/04/22	14.51	38.28	5.55 ₪
778	גבע	440.91	444.93	4.02	30.77	1.24 ₪
779	שפל	1,512.61	1,520.86	8.25	24.79	2.05 ₪
פרטי חשבון עבור תאריכים:						
777	פסגה	2,081.17	2,188.73	107.56	37.17	39.98 ₪
778	גבע	444.93	459.59	14.66	29.91	4.38 ₪
779	שפל	1,520.86	1,548.59	27.73	24.12	6.69 ₪

סה"כ לדייר:

פסגה	גבע	שפל	סה"כ	שיא ביקוש
122.07	18.68	35.98	176.72	6.10
₪ 45.53	₪ 5.62	₪ 8.73	₪ 59.89	

סה"כ צריכה
 סה"כ לתשלום

30.00 ₪	תשלום קבוע	
0.00 ₪	תשלום עבור גודל חיבור בKVA (0x0)	
89.89 ₪	סה"כ לתשלום	לא כולל מע"מ

התפלגות חיוב בש"ח לפי תעו"ז

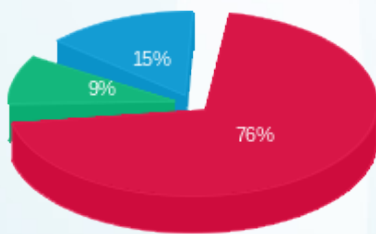

פסגה (₪ 45.53) 76%
 גבע (₪ 5.62) 9%
 שפל (₪ 8.73) 15%

הסטוריית צריכה בקוט"ש

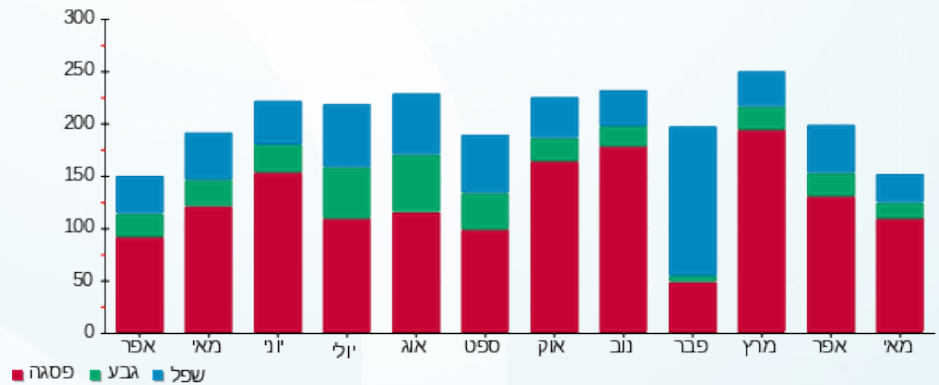

15/06/22 תאריך הפקה:
 26/05/22 תאריך קריאה נוכחית:
 27/04/22 תאריך קריאה קודמת:

שם דייר: קומה 05 יחי D - בינה השקעות
 שם אתר: ארגמן בני ברק

לקוח/ה נכבד/ה, אנו מתכבדים להגיש את חישוב צריכת החשמל לתקופה 26/05/22 - 27/04/22:

קומה 05 - בינה השקעות - 4 - 18170711

סה"כ לתשלום	מחיר לקוט"ש בא"ג	סה"כ צריכה בקוט"ש	קריאה נוכחית	קריאה קודמת	סוג צריכה	סוג תעריף
			30/04/22	27/04/22	פרטי חשבון עבור תאריכים:	
₪ 2.20	38.28	5.75	1,535.95	1,530.20	פסגה	777
₪ 0.06	30.77	0.20	262.65	262.45	גבע	778
₪ 0.01	24.79	0.05	908.00	907.95	שפל	779
			26/05/22	01/05/22	פרטי חשבון עבור תאריכים:	
₪ 18.96	37.17	51.00	1,586.95	1,535.95	פסגה	777
₪ 0.09	29.91	0.30	262.95	262.65	גבע	778
₪ 0.05	24.12	0.20	908.20	908.00	שפל	779

סה"כ לדייר:

שיא ביקוש	סה"כ	שפל	גבע	פסגה	סה"כ צריכה
0.96	57.50	0.25	0.50	56.75	סה"כ לתשלום
	₪ 21.37	₪ 0.06	₪ 0.15	₪ 21.16	

₪ 30.00	תשלום קבוע	
₪ 0.00	תשלום עבור גודל חיבור בKVA (0x0)	
₪ 51.37	סה"כ לתשלום	לא כולל מע"מ

התפלגות חיוב בש"ח לפי תעו"ז

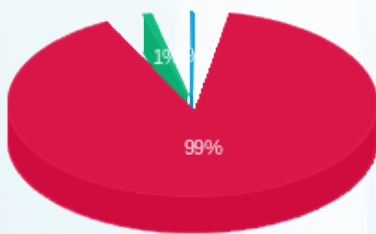

פסגה (₪ 21.16) 99%
 גבע (₪ 0.15) 1%
 שפל (₪ 0.06) 0%

הסטוריית צריכה בקוט"ש

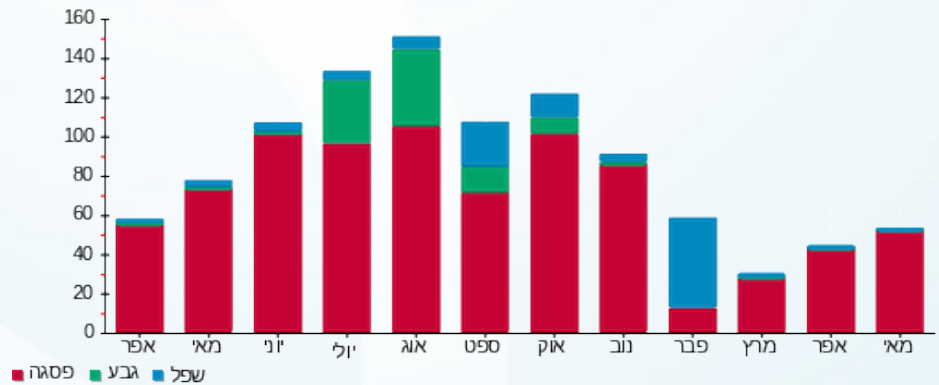

15/06/22 תאריך הפקה:
 26/05/22 תאריך קריאה נוכחית:
 27/04/22 תאריך קריאה קודמת:

שם דייר: קומה 06 יחי F - גביעד נכסים יובל צדוק
 שם אתר: ארגמן בני ברק

לקוח/ה נכבד/ה, אנו מתכבדים להגיש את חישוב צריכת החשמל לתקופה 26/05/22 - 27/04/22:

קומה 06 יחידה F - גביעד נכסים יובל צדוק - 2 - 19051975

סוג תעריף	סוג צריכה	קריאה קודמת	קריאה נוכחית	סה"כ צריכה בקוט"ש	מחיר לקוט"ש בא"ג	סה"כ לתשלום
פרטי חשבון עבור תאריכים:						
777	פסגה	27/04/22	30/04/22	37.60	38.28	14.39 ₪
778	גבע	1,699.20	1,703.80	4.60	30.77	1.42 ₪
779	שפל	4,555.00	4,564.70	9.70	24.79	2.40 ₪
פרטי חשבון עבור תאריכים:						
777	פסגה	01/05/22	26/05/22	282.40	37.17	104.97 ₪
778	גבע	1,703.80	1,732.80	29.00	29.91	8.67 ₪
779	שפל	4,564.70	4,614.80	50.10	24.12	12.08 ₪

סה"כ לדייר:

שיא ביקוש	סה"כ	שפל	גבע	פסגה
5.12	413.40	59.80	33.60	320.00
	143.94 ₪	14.49 ₪	10.09 ₪	119.36 ₪

סה"כ צריכה
 סה"כ לתשלום

30.00 ₪	תשלום קבוע	
0.00 ₪	תשלום עבור גודל חיבור בKVA (0x0)	
173.94 ₪	סה"כ לתשלום	לא כולל מע"מ

התפלגות חיוב בש"ח לפי תעו"ז

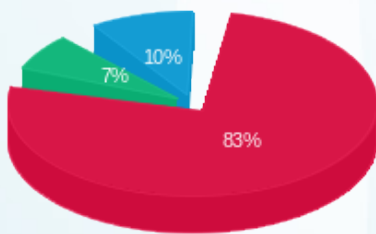

פסגה (119.36 ₪)
 גבע (10.09 ₪)
 שפל (14.49 ₪)

הסטוריית צריכה בקוט"ש

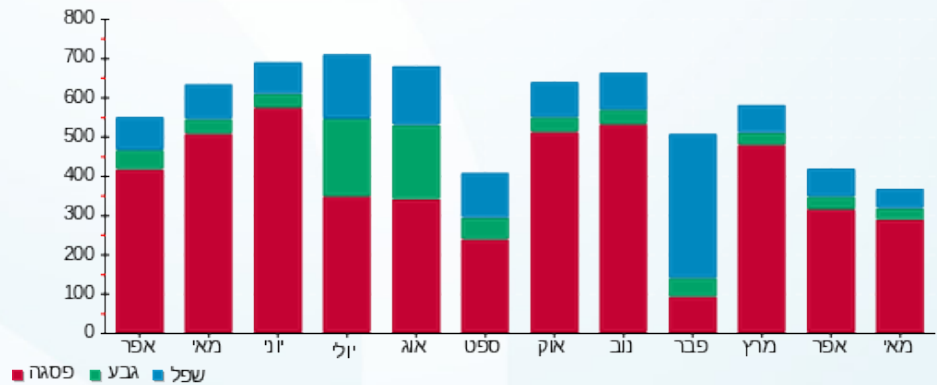

15/06/22 תאריך הפקה:
 26/05/22 תאריך קריאה נוכחית:
 27/04/22 תאריך קריאה קודמת:

שם דייר: קומה 06 יחי B - ליאור טופל חברת עורכי דין
 שם אתר: ארגמן בני ברק

לקוח/ה נכבד/ה, אנו מתכבדים להגיש את חישוב צריכת החשמל לתקופה 26/05/22 - 27/04/22:

קומה 06 יחידה B - ליאור טופל חברת עורכי דין - 2 - 19051840

סוג תעריף	סוג צריכה	קריאה קודמת	קריאה נוכחית	סה"כ צריכה בקוט"ש	מחיר לקוט"ש בא"ג	סה"כ לתשלום
פרטי חשבון עבור תאריכים:						
777	פסגה	27/04/22	30/04/22	34.50	38.28	13.21 ₪
778	גבע	921.90	926.30	4.40	30.77	1.35 ₪
779	שפל	3,027.00	3,036.10	9.10	24.79	2.26 ₪
פרטי חשבון עבור תאריכים:						
777	פסגה	01/05/22	26/05/22	323.80	37.17	120.36 ₪
778	גבע	926.30	960.20	33.90	29.91	10.14 ₪
779	שפל	3,036.10	3,091.30	55.20	24.12	13.31 ₪

סה"כ לדייר:

פסגה	גבע	שפל	סה"כ	שיא ביקוש
358.30	38.30	64.30	460.90	4.93
133.56 ₪	11.49 ₪	15.57 ₪	160.63 ₪	

סה"כ צריכה
 סה"כ לתשלום

30.00 ₪	תשלום קבוע	
0.00 ₪	תשלום עבור גודל חיבור בKVA (0x0)	
190.63 ₪	סה"כ לתשלום	לא כולל מע"מ

התפלגות חיוב בש"ח לפי תעו"ז

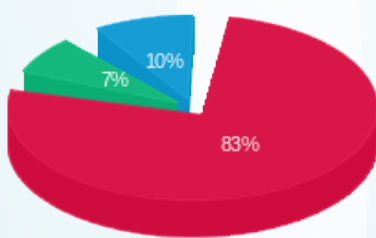

פסגה (133.56 ₪) 83%
 גבע (11.49 ₪) 7%
 שפל (15.57 ₪) 10%

הסטוריית צריכה בקוט"ש

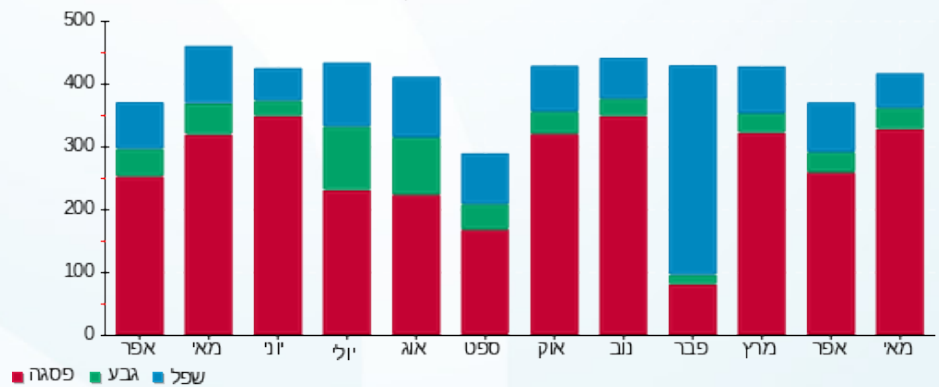

15/06/22 תאריך הפקה:
 26/05/22 תאריך קריאה נוכחית:
 27/04/22 תאריך קריאה קודמת:

שם דייר: קומה 06 יחי G - מפסק 107 ד"ר רן מובשוביץ
 שם אתר: ארגמן בני ברק

לקוח/ה נכבד/ה, אנו מתכבדים להגיש את חישוב צריכת החשמל לתקופה 26/05/22 - 27/04/22:

קומה 06 יחי G - מפסק 107 ד"ר רן מובשוביץ - 3 - 19051975

סוג תעריף	סוג צריכה	קריאה קודמת	קריאה נוכחית	סה"כ צריכה בקוט"ש	מחיר לקוט"ש בא"ג	סה"כ לתשלום
פרטי חשבון עבור תאריכים:						
777	פסגה	27/04/22	30/04/22	17.90	38.28	6.85 ₪
778	גבע	23.90	24.50	0.60	30.77	0.18 ₪
779	שפל	179.50	179.50	0.00	24.79	0.00 ₪
פרטי חשבון עבור תאריכים:						
777	פסגה	01/05/22	26/05/22	130.20	37.17	48.40 ₪
778	גבע	24.50	34.90	10.40	29.91	3.11 ₪
779	שפל	179.50	179.50	0.00	24.12	0.00 ₪

סה"כ לדייר:

פסגה	גבע	שפל	סה"כ	שיא ביקוש
148.10	11.00	0.00	159.10	2.44
₪ 55.25	₪ 3.30	₪ 0.00	₪ 58.54	

סה"כ צריכה
 סה"כ לתשלום

30.00 ₪	תשלום קבוע	
0.00 ₪	תשלום עבור גודל חיבור בKVA (0x0)	
88.54 ₪	סה"כ לתשלום	לא כולל מע"מ

התפלגות חיוב בש"ח לפי תעו"ז

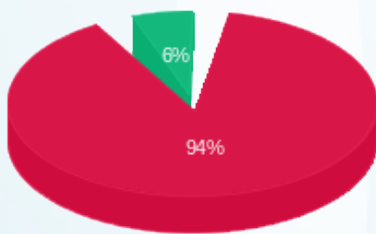

פסגה (55.25 ₪)
 גבע (3.30 ₪)
 שפל (0.00 ₪)

הסטוריית צריכה בקוט"ש

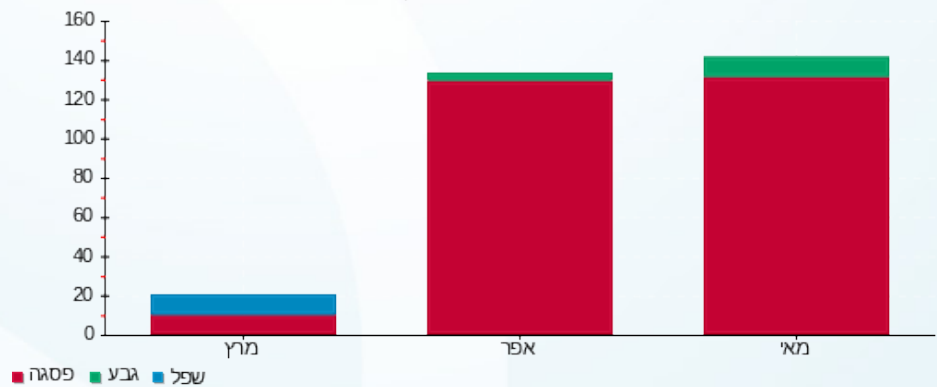



15/06/22

תאריך הפקה:

שם דייר: קומה 06 יחי H - מפסק 108 גני בן צבי בע"מ
שם אתר: ארגמן בני ברק

26/05/22

תאריך קריאה נוכחית:

27/04/22

תאריך קריאה קודמת:

לקוח/ה נכבד/ה, אנו מתכבדים להגיש את חישוב צריכת החשמל לתקופה 26/05/22 - 27/04/22:

קומה 06 - מפסק 108 גני בן צבי בע"מ - 4 - 19051975

סוג תעריף	סוג צריכה	קריאה קודמת	קריאה נוכחית	סה"כ צריכה בקוט"ש	מחיר לקוט"ש בא"ג	סה"כ לתשלום
פרטי חשבון עבור תאריכים:						
777	פסגה	27/04/22	30/04/22	0.00	38.28	0.00 ₪
778	גבע	83.00	83.00	0.00	30.77	0.00 ₪
779	שפל	200.20	200.20	0.00	24.79	0.00 ₪
פרטי חשבון עבור תאריכים:						
777	פסגה	01/05/22	26/05/22	0.00	37.17	0.00 ₪
778	גבע	83.00	83.00	0.00	29.91	0.00 ₪
779	שפל	200.20	200.20	0.00	24.12	0.00 ₪

סה"כ לדייר:

פסגה	גבע	שפל	סה"כ	שיא ביקוש
0.00	0.00	0.00	0.00	0.008
0.00 ₪	0.00 ₪	0.00 ₪	0.00 ₪	

סה"כ צריכה
סה"כ לתשלום

0.00 ₪	תשלום קבוע	30.00 ₪
0.00 ₪	תשלום עבור גודל חיבור בKVA (0x0)	
0.00 ₪	סה"כ לתשלום	30.00 ₪

לא כולל מע"מ

התפלגות חיוב בש"ח לפי תעו"ז

הסטוריית צריכה בקוט"ש

פסגה (0.00 ₪)
גבע (0.00 ₪)
שפל (0.00 ₪)

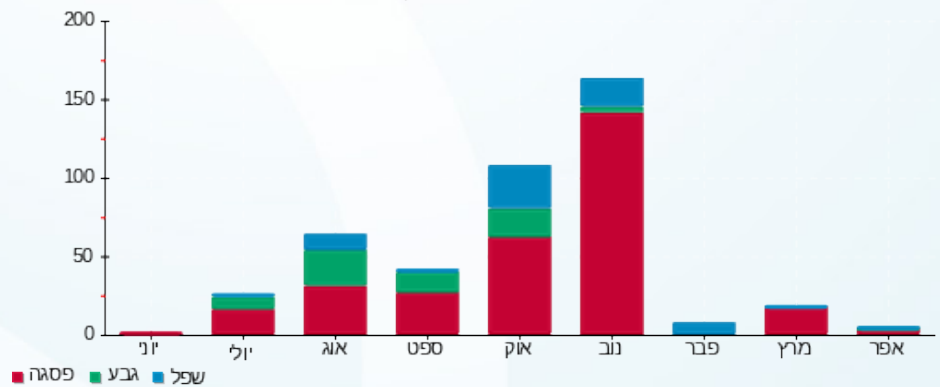

15/06/22 תאריך הפקה:
 26/05/22 תאריך קריאה נוכחית:
 27/04/22 תאריך קריאה קודמת:

שם דייר: קומה 06 יחידה D - תלפיות
 שם אתר: ארגמן בני ברק

לקוח/ה נכבד/ה, אנו מתכבדים להגיש את חישוב צריכת החשמל לתקופה 26/05/22 - 27/04/22:

קומה 06 יחידה 4 - 19051840 - D

סה"כ לתשלום	מחיר לקוט"ש בא"ג	סה"כ צריכה בקוט"ש	קריאה נוכחית	קריאה קודמת	סוג צריכה	סוג תעריף
			30/04/22	27/04/22	פרטי חשבון עבור תאריכים:	
₪ 4.25	38.28	11.10	5,283.20	5,272.10	פסגה	777
₪ 0.00	30.77	0.00	1,078.40	1,078.40	גבע	778
₪ 0.00	24.79	0.00	2,504.90	2,504.90	שפל	779
			26/05/22	01/05/22	פרטי חשבון עבור תאריכים:	
₪ 33.30	37.17	89.60	5,372.80	5,283.20	פסגה	777
₪ 1.56	29.91	5.20	1,083.60	1,078.40	גבע	778
₪ 0.10	24.12	0.40	2,505.30	2,504.90	שפל	779

סה"כ לדייר:

שיא ביקוש	סה"כ	שפל	גבע	פסגה
1.69	106.30	0.40	5.20	100.70
	₪ 39.21	₪ 0.10	₪ 1.56	₪ 37.55

סה"כ צריכה
 סה"כ לתשלום

₪ 30.00	תשלום קבוע	
₪ 0.00	תשלום עבור גודל חיבור בKVA (0x0)	
₪ 69.21	סה"כ לתשלום	לא כולל מע"מ

התפלגות חיוב בש"ח לפי תעו"ז

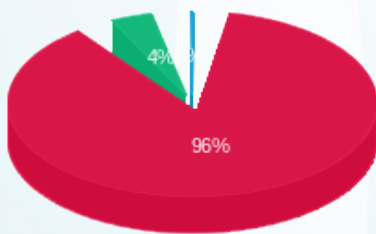

פסגה (₪ 37.55) ■
 גבע (₪ 1.56) ■
 שפל (₪ 0.10) ■

הסטוריית צריכה בקוט"ש

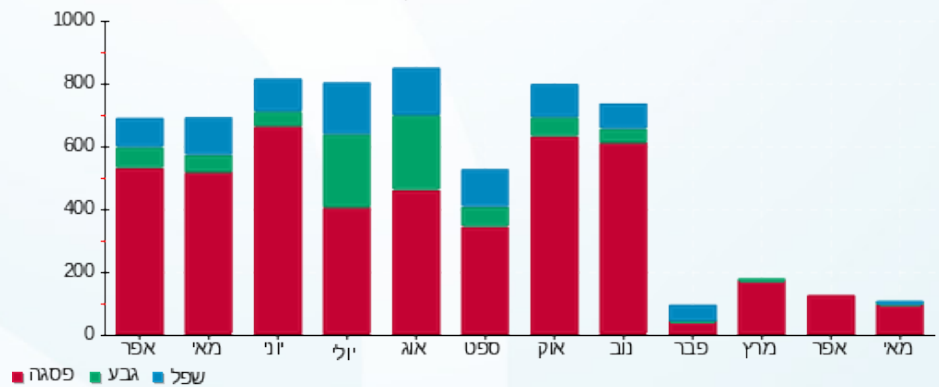

15/06/22 תאריך הפקה:
 26/05/22 תאריך קריאה נוכחית:
 27/04/22 תאריך קריאה קודמת:

שם דייר: קומה 07 יחי B - אטד סיטי בע"מ
 שם אתר: ארגמן בני ברק

לקוח/ה נכבד/ה, אנו מתכבדים להגיש את חישוב צריכת החשמל לתקופה 26/05/22 - 27/04/22:

קומה 07 יחי B - אטד סיטי בע"מ - 2 - 19093333

סוג תעריף	סוג צריכה	קריאה קודמת	קריאה נוכחית	סה"כ צריכה בקוט"ש	מחיר לקוט"ש בא"ג	סה"כ לתשלום
פרטי חשבון עבור תאריכים:						
777	פסגה	27/04/22	30/04/22	22.60	38.28	8.65 ₪
778	גבע	926.85	945.10	18.25	30.77	5.62 ₪
779	שפל	2,345.30	2,384.00	38.70	24.79	9.59 ₪
פרטי חשבון עבור תאריכים:						
777	פסגה	01/05/22	26/05/22	220.35	37.17	81.90 ₪
778	גבע	945.10	1,038.95	93.85	29.91	28.07 ₪
779	שפל	2,384.00	2,614.65	230.65	24.12	55.63 ₪

סה"כ לדייר:

שיא ביקוש	סה"כ	שפל	גבע	פסגה
1.75	624.40	269.35	112.10	242.95
	₪ 189.47	₪ 65.23	₪ 33.69	₪ 90.56

סה"כ צריכה
 סה"כ לתשלום

30.00 ₪	תשלום קבוע	
0.00 ₪	תשלום עבור גודל חיבור בKVA (0x0)	
219.47 ₪	סה"כ לתשלום	לא כולל מע"מ

התפלגות חיוב בש"ח לפי תעו"ז

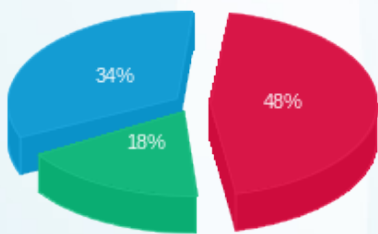

פסגה (90.56 ₪) ■
 גבע (33.69 ₪) ■
 שפל (65.23 ₪) ■

הסטוריית צריכה בקוט"ש

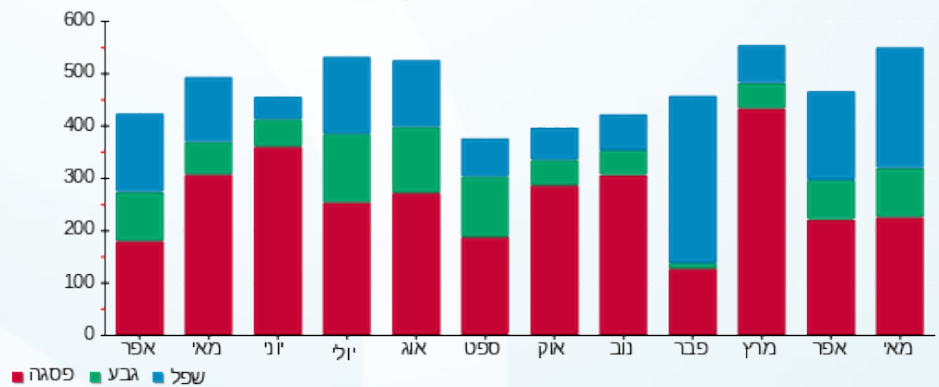

15/06/22 תאריך הפקה:
 26/05/22 תאריך קריאה נוכחית:
 27/04/22 תאריך קריאה קודמת:

שם דייר: קומה 07 יחי C - אריה וענת מולכו
 שם אתר: ארגמן בני ברק

לקוח/ה נכבד/ה, אנו מתכבדים להגיש את חישוב צריכת החשמל לתקופה 26/05/22 - 27/04/22:

קומה 07 יחי C - אריה וענת מולכו - 3 - 19093333

סוג תעריף	סוג צריכה	קריאה קודמת	קריאה נוכחית	סה"כ צריכה בקוט"ש	מחיר לקוט"ש בא"ג	סה"כ לתשלום
פרטי חשבון עבור תאריכים:						
777	פסגה	27/04/22	30/04/22	0.00	38.28	0.00 ₪
778	גבע	0.00	0.00	0.00	30.77	0.00 ₪
779	שפל	0.00	0.00	0.00	24.79	0.00 ₪
פרטי חשבון עבור תאריכים:						
777	פסגה	01/05/22	26/05/22	0.00	37.17	0.00 ₪
778	גבע	0.00	0.00	0.00	29.91	0.00 ₪
779	שפל	0.00	0.00	0.00	24.12	0.00 ₪

סה"כ לדייר:

פסגה	גבע	שפל	סה"כ	שיא ביקוש
0.00	0.00	0.00	0.00	
0.00 ₪	0.00 ₪	0.00 ₪	0.00 ₪	

סה"כ צריכה
 סה"כ לתשלום

0.00 ₪	תשלום קבוע	
0.00 ₪	תשלום עבור גודל חיבור ב KVA (0x0)	
30.00 ₪	סה"כ לתשלום	לא כולל מע"מ

15/06/22 תאריך הפקה:
 26/05/22 תאריך קריאה נוכחית:
 27/04/22 תאריך קריאה קודמת:

שם דייר: קומה 07 יחי E - איזיקסון
 שם אתר: ארגמן בני ברק

לקוח/ה נכבד/ה, אנו מתכבדים להגיש את חישוב צריכת החשמל לתקופה 26/05/22 - 27/04/22:

קומה 07 יחי E - איזיקסון - 1 - 19051856

סוג תעריף	סוג צריכה	קריאה קודמת	קריאה נוכחית	סה"כ צריכה בקוט"ש	מחיר לקוט"ש בא"ג	סה"כ לתשלום
פרטי חשבון עבור תאריכים:						
777	פסגה	27/04/22	30/04/22	4.85	38.28	1.86 ₪
778	גבע	126.15	130.00	3.85	30.77	1.18 ₪
779	שפל	498.15	506.15	8.00	24.79	1.98 ₪
פרטי חשבון עבור תאריכים:						
777	פסגה	282.45	326.05	43.60	37.17	16.21 ₪
778	גבע	130.00	148.80	18.80	29.91	5.62 ₪
779	שפל	506.15	552.10	45.95	24.12	11.08 ₪

סה"כ לדייר:

פסגה	גבע	שפל	סה"כ	שיא ביקוש
48.45	22.65	53.95	125.05	65.65
18.06 ₪	6.81 ₪	13.07 ₪	37.94 ₪	

סה"כ צריכה
 סה"כ לתשלום

30.00 ₪	תשלום קבוע	
0.00 ₪	תשלום עבור גודל חיבור בKVA (0x0)	
67.94 ₪	סה"כ לתשלום	לא כולל מע"מ

התפלגות חיוב בש"ח לפי תעו"ז

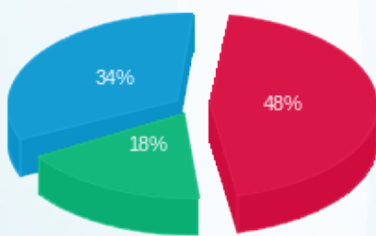

פסגה (18.06 ₪)
 גבע (6.81 ₪)
 שפל (13.07 ₪)

הסטוריית צריכה בקוט"ש

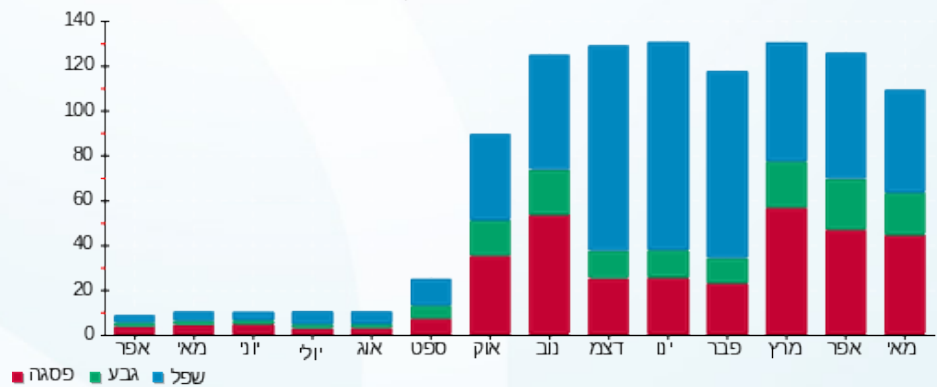

15/06/22 תאריך הפקה:
 26/05/22 תאריך קריאה נוכחית:
 27/04/22 תאריך קריאה קודמת:

שם דייר: קומה 07 יחי G - נ.ב.א \ טל לוי
 שם אתר: ארגמן בני ברק

לקוח/ה נכבד/ה, אנו מתכבדים להגיש את חישוב צריכת החשמל לתקופה **26/05/22 - 27/04/22**:

קומה 07 - נ.ב.א \ טל לוי - 3 - 19051856

סוג תעריף	סוג צריכה	קריאה קודמת	קריאה נוכחית	סה"כ צריכה בקוט"ש	מחיר לקוט"ש בא"ג	סה"כ לתשלום
פרטי חשבון עבור תאריכים:						
777	פסגה	27/04/22	30/04/22	6.85	38.28	2.62 ₪
778	גבע	883.60	887.55	3.95	30.77	1.22 ₪
779	שפל	2,619.80	2,628.15	8.35	24.79	2.07 ₪
פרטי חשבון עבור תאריכים:						
777	פסגה	01/05/22	26/05/22	57.05	37.17	21.21 ₪
778	גבע	887.55	907.25	19.70	29.91	5.89 ₪
779	שפל	2,628.15	2,676.30	48.15	24.12	11.61 ₪

סה"כ לדייר:

פסגה	גבע	שפל	סה"כ	שיא ביקוש
63.90	23.65	56.50	144.05	65.95
₪ 23.83	₪ 7.11	₪ 13.68	₪ 44.62	

סה"כ צריכה
 סה"כ לתשלום

30.00 ₪	תשלום קבוע	
0.00 ₪	תשלום עבור גודל חיבור בKVA (0x0)	
74.62 ₪	סה"כ לתשלום	לא כולל מע"מ

התפלגות חיוב בש"ח לפי תעו"ז

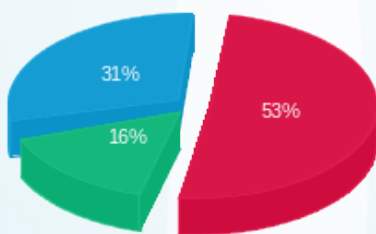

פסגה (23.83 ₪) ■
 גבע (7.11 ₪) ■
 שפל (13.68 ₪) ■

הסטוריית צריכה בקוט"ש

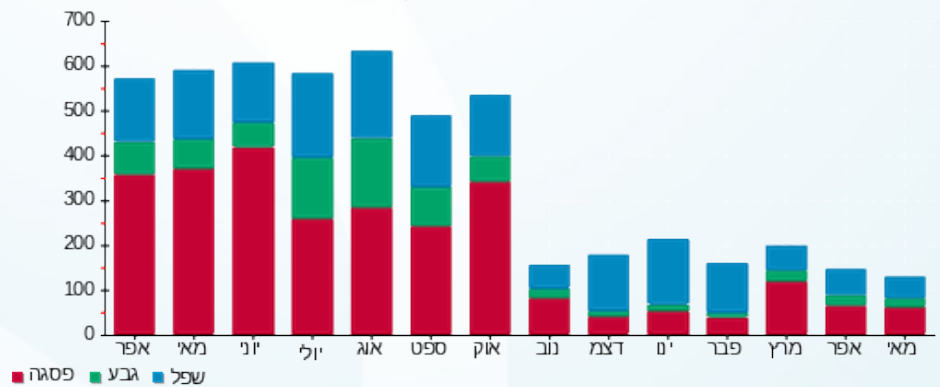

15/06/22

תאריך הפקה:

שם דייר: קומה 07 יחי H- מפסק 108 - יצירה אחזקות בע"מ
שם אתר: ארגמן בני ברק

26/05/22

תאריך קריאה נוכחית:

27/04/22

תאריך קריאה קודמת:

לקוח/ה נכבד/ה, אנו מתכבדים להגיש את חישוב צריכת החשמל לתקופה 26/05/22 - 27/04/22:

קומה 07 - מפסק 108 - יצירה אחזקות בע"מ - 4 - 19051856

סוג תעריף	סוג צריכה	קריאה קודמת	קריאה נוכחית	סה"כ צריכה בקוט"ש	מחיר לקוט"ש בא"ג	סה"כ לתשלום
פרטי חשבון עבור תאריכים:						
777	פסגה	27/04/22	30/04/22	22.95	38.28	8.79 ₪
778	גבע	960.05	967.00	6.95	30.77	2.14 ₪
779	שפל	3,097.75	3,111.85	14.10	24.79	3.50 ₪
פרטי חשבון עבור תאריכים:						
777	פסגה	01/05/22	26/05/22	200.20	37.17	74.41 ₪
778	גבע	967.00	1,004.50	37.50	29.91	11.22 ₪
779	שפל	3,111.85	3,201.10	89.25	24.12	21.53 ₪

סה"כ לדייר:

פסגה	גבע	שפל	סה"כ	שיא ביקוש
223.15	44.45	103.35	370.95	34.45
₪ 83.20	₪ 13.35	₪ 25.02	₪ 121.58	

סה"כ צריכה
סה"כ לתשלום

30.00 ₪	תשלום קבוע	
0.00 ₪	תשלום עבור גודל חיבור בKVA (0x0)	
151.58 ₪	סה"כ לתשלום	לא כולל מע"מ

התפלגות חיוב בש"ח לפי תעו"ז

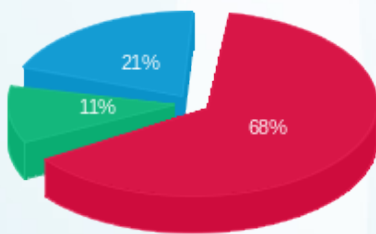

פסגה (₪ 83.20) ■
גבע (₪ 13.35) ■
שפל (₪ 25.02) ■

הסטוריית צריכה בקוט"ש

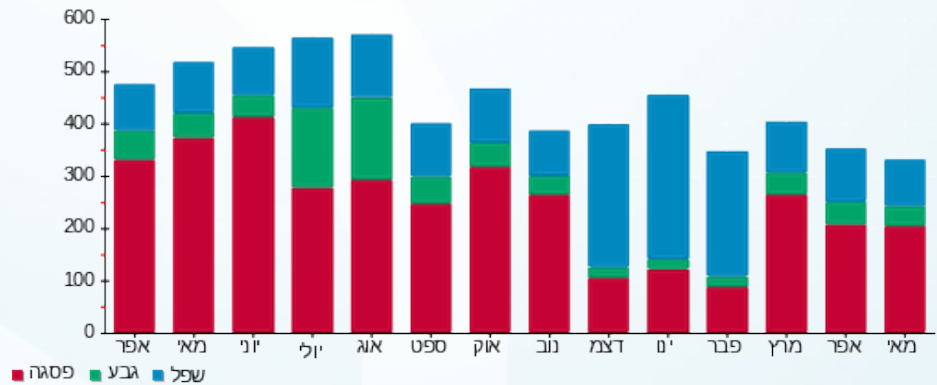



15/06/22

תאריך הפקה:

שם דייר: קומה 08 יחי D - נתיב החסד

26/05/22

תאריך קריאה נוכחית:

שם אתר: ארגמן בני ברק

27/04/22

תאריך קריאה קודמת:

לקוח/ה נכבד/ה, אנו מתכבדים להגיש את חישוב צריכת החשמל לתקופה 26/05/22 - 27/04/22:

קומה 08 יחידה D - נתיב החסד - 4 - 19051881

סוג תעריף	סוג צריכה	קריאה קודמת	קריאה נוכחית	סה"כ צריכה בקוט"ש	מחיר לקוט"ש בא"ג	סה"כ לתשלום
פרטי חשבון עבור תאריכים:						
777	פסגה	27/04/22	30/04/22	50.40	38.28	19.29 ₪
778	גבע	1,394.10	1,396.10	2.00	30.77	0.62 ₪
779	שפל	3,050.10	3,050.40	0.30	24.79	0.07 ₪
פרטי חשבון עבור תאריכים:						
777	פסגה	10,145.80	10,653.00	507.20	37.17	188.53 ₪
778	גבע	1,396.10	1,436.10	40.00	29.91	11.96 ₪
779	שפל	3,050.40	3,065.80	15.40	24.12	3.71 ₪

סה"כ לדייר:

פסגה	גבע	שפל	סה"כ	שיא ביקוש
557.60	42.00	15.70	615.30	9.48
₪ 207.82	₪ 12.58	₪ 3.79	₪ 224.19	

סה"כ צריכה
סה"כ לתשלום

₪ 30.00	תשלום קבוע	
₪ 0.00	תשלום עבור גודל חיבור בKVA (0x0)	
₪ 254.19	סה"כ לתשלום	לא כולל מע"מ

התפלגות חיוב בש"ח לפי תעו"ז

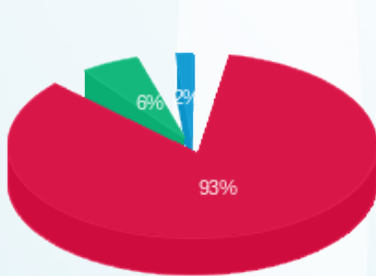

פסגה (₪ 207.82)
גבע (₪ 12.58)
שפל (₪ 3.79)

הסטוריית צריכה בקוט"ש

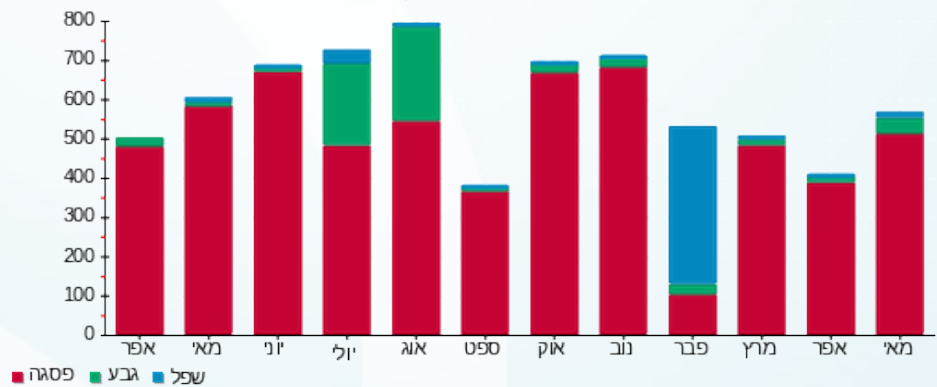

15/06/22 תאריך הפקה:
 26/05/22 תאריך קריאה נוכחית:
 27/04/22 תאריך קריאה קודמת:

שם דייר: קומה 08 יחי C- נתיב החסד
 שם אתר: ארגמן בני ברק

לקוח/ה נכבד/ה, אנו מתכבדים להגיש את חישוב צריכת החשמל לתקופה 26/05/22 - 27/04/22:

קומה 08 - נתיב החסד - 3 - 19051881

סוג תעריף	סוג צריכה	קריאה קודמת	קריאה נוכחית	סה"כ צריכה בקוט"ש	מחיר לקוט"ש בא"ג	סה"כ לתשלום
פרטי חשבון עבור תאריכים:						
777	פסגה	27/04/22	30/04/22	238.70	38.28	91.37 ₪
778	גבע	11,899.90	11,978.80	78.90	30.77	24.28 ₪
779	שפל	36,970.60	37,116.10	145.50	24.79	36.07 ₪
פרטי חשבון עבור תאריכים:						
777	פסגה	40,658.40	42,847.00	2,188.60	37.17	813.50 ₪
778	גבע	11,978.80	12,432.80	454.00	29.91	135.79 ₪
779	שפל	37,116.10	38,013.90	897.80	24.12	216.55 ₪

סה"כ לדייר:

שיא ביקוש	סה"כ	שפל	גבע	פסגה
30.32	4,003.50	1,043.30	532.90	2,427.30
	1,317.56 ₪	252.62 ₪	160.07 ₪	904.88 ₪

סה"כ צריכה
 סה"כ לתשלום

30.00 ₪	תשלום קבוע	
0.00 ₪	תשלום עבור גודל חיבור בKVA (0x0)	
1,347.56 ₪	סה"כ לתשלום	לא כולל מע"מ

התפלגות חיוב בש"ח לפי תעו"ז

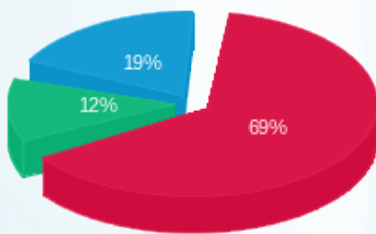

פסגה (904.88 ₪) ■
 גבע (160.07 ₪) ■
 שפל (252.62 ₪) ■

הסטוריית צריכה בקוט"ש

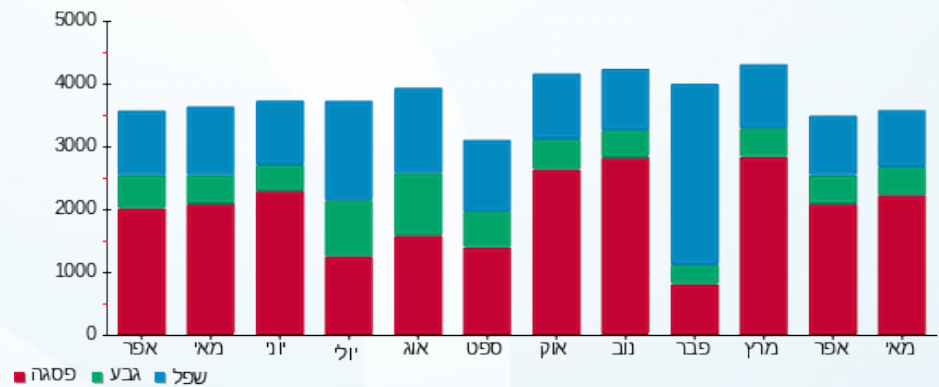

15/06/22 תאריך הפקה:
 26/05/22 תאריך קריאה נוכחית:
 27/04/22 תאריך קריאה קודמת:

שם דייר: קומה 09 יחי B3 - רמות בי בי סי
 שם אתר: ארגמן בני ברק

לקוח/ה נכבד/ה, אנו מתכבדים להגיש את חישוב צריכת החשמל לתקופה 26/05/22 - 27/04/22:

קומה 09 יחי B3 - רמות בי בי סי - 3 - 16045535

סה"כ לתשלום	מחיר לקוט"ש בא"ג	סה"כ צריכה בקוט"ש	קריאה נוכחית	קריאה קודמת	סוג צריכה	סוג תעריף
			30/04/22	27/04/22	פרטי חשבון עבור תאריכים:	
2.24 ₪	38.28	5.85	7,345.20	7,339.35	פסגה	777
0.23 ₪	30.77	0.75	2,894.05	2,893.30	גבע	778
0.00 ₪	24.79	0.00	6,317.05	6,317.05	שפל	779
			26/05/22	01/05/22	פרטי חשבון עבור תאריכים:	
17.21 ₪	37.17	46.30	7,391.50	7,345.20	פסגה	777
0.91 ₪	29.91	3.05	2,897.10	2,894.05	גבע	778
0.06 ₪	24.12	0.25	6,317.30	6,317.05	שפל	779

סה"כ לדייר:

שיא ביקוש	סה"כ	שפל	גבע	פסגה	סה"כ צריכה
1.17	56.20	0.25	3.80	52.15	סה"כ לתשלום
	20.65 ₪	0.06 ₪	1.14 ₪	19.45 ₪	

30.00 ₪	תשלום קבוע	
0.00 ₪	תשלום עבור גודל חיבור בKVA (0x0)	
50.65 ₪	סה"כ לתשלום	לא כולל מע"מ

התפלגות חיוב בש"ח לפי תעו"ז

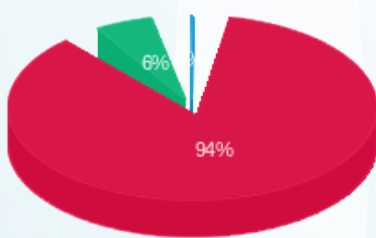

פסגה (19.45 ₪)
 גבע (1.14 ₪)
 שפל (0.06 ₪)

הסטוריית צריכה בקוט"ש

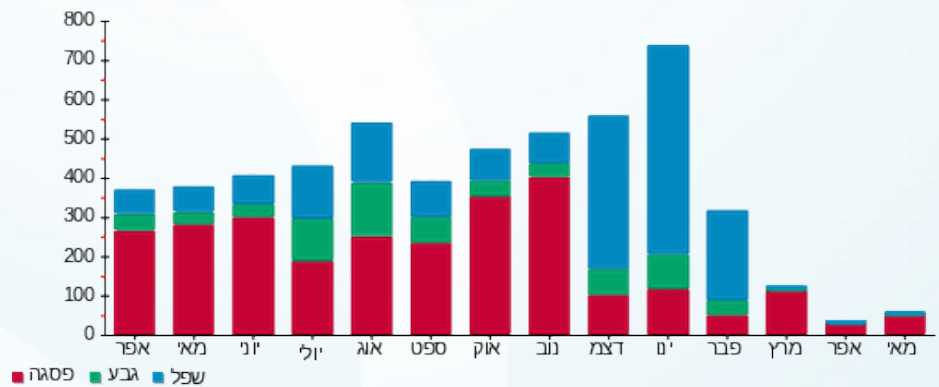

15/06/22 תאריך הפקה:
 26/05/22 תאריך קריאה נוכחית:
 27/04/22 תאריך קריאה קודמת:

שם דייר: קומה 09 יחי A1 - איתי אלון
 שם אתר: ארגמן בני ברק

לקוח/ה נכבד/ה, אנו מתכבדים להגיש את חישוב צריכת החשמל לתקופה 26/05/22 - 27/04/22:

קומה 09 יחידה A1 - איתי אלון - 1 - 16193887

סוג תעריף	סוג צריכה	קריאה קודמת	קריאה נוכחית	סה"כ צריכה בקוט"ש	מחיר לקוט"ש בא"ג	סה"כ לתשלום
פרטי חשבון עבור תאריכים:						
777	פסגה	27/04/22	30/04/22	36.10	38.28	13.82 ₪
778	גבע	2,121.65	2,126.15	4.50	30.77	1.38 ₪
779	שפל	8,243.80	8,251.85	8.05	24.79	2.00 ₪
פרטי חשבון עבור תאריכים:						
777	פסגה	01/05/22	26/05/22	332.70	37.17	123.66 ₪
778	גבע	2,126.15	2,159.45	33.30	29.91	9.96 ₪
779	שפל	8,251.85	8,300.90	49.05	24.12	11.83 ₪

סה"כ לדייר:

פסגה	גבע	שפל	סה"כ	שיא ביקוש
368.80	37.80	57.10	463.70	5.36
137.48 ₪	11.34 ₪	13.83 ₪	162.65 ₪	

סה"כ צריכה
 סה"כ לתשלום

30.00 ₪	תשלום קבוע	
0.00 ₪	תשלום עבור גודל חיבור בKVA (0x0)	
192.65 ₪	סה"כ לתשלום	לא כולל מע"מ

התפלגות חיוב בש"ח לפי תעו"ז

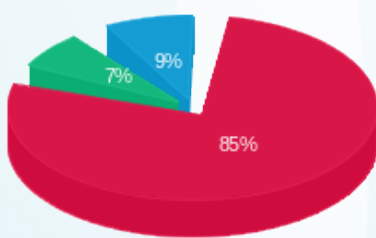

פסגה (137.48 ₪) 85%
 גבע (11.34 ₪) 9%
 שפל (13.83 ₪) 7%

הסטוריית צריכה בקוט"ש

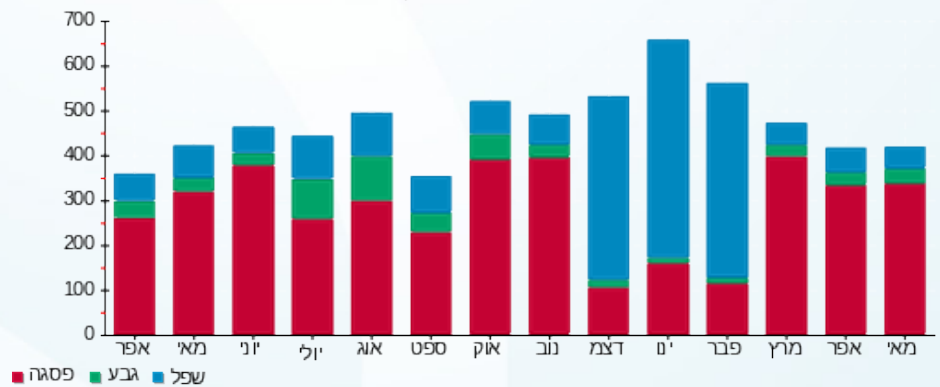

15/06/22

תאריך הפקה:

שם דייר: קומה 09 יחי A4 קארין ולטל סוכנות לביטוח פניסיוני בע"מ

26/05/22

תאריך קריאה נוכחי:

שם אתר: ארגמן בני ברק

27/04/22

תאריך קריאה קודמת:

לקוח/ה נכבד/ה, אנו מתכבדים להגיש את חישוב צריכת החשמל לתקופה 26/05/22 - 27/04/22:

קומה 09 יחי A4 קארין ולטל סוכנות לביטוח פניסיוני בע"מ - 4 - 16193887

סוג תעריף	סוג צריכה	קריאה קודמת	קריאה נוכחית	סה"כ צריכה בקוט"ש	מחיר לקוט"ש בא"ג	סה"כ לתשלום
פרטי חשבון עבור תאריכים:						
777	פסגה	27/04/22	30/04/22	20.05	38.28	7.68 ₪
778	גבע	684.30	689.05	4.75	30.77	1.46 ₪
779	שפל	3,005.05	3,014.85	9.80	24.79	2.43 ₪
פרטי חשבון עבור תאריכים:						
777	פסגה	01/05/22	26/05/22	187.00	37.17	69.51 ₪
778	גבע	689.05	716.60	27.55	29.91	8.24 ₪
779	שפל	3,014.85	3,069.35	54.50	24.12	13.15 ₪

סה"כ לדייר:

פסגה	גבע	שפל	סה"כ	שיא ביקוש
207.05	32.30	64.30	303.65	4.37
₪ 77.18	₪ 9.70	₪ 15.57	₪ 102.46	

סה"כ צריכה
סה"כ לתשלום

30.00 ₪	תשלום קבוע	
0.00 ₪	תשלום עבור גודל חיבור ב-KVA (0x0)	
132.46 ₪	סה"כ לתשלום	לא כולל מע"מ

התפלגות חיוב בש"ח לפי תעו"ז

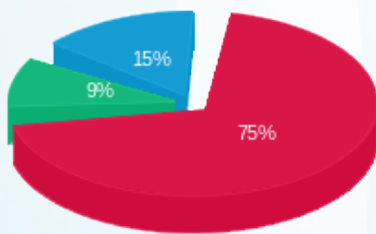

פסגה (77.18 ₪) 75%
גבע (9.70 ₪) 9%
שפל (15.57 ₪) 15%

הסטוריית צריכה בקוט"ש

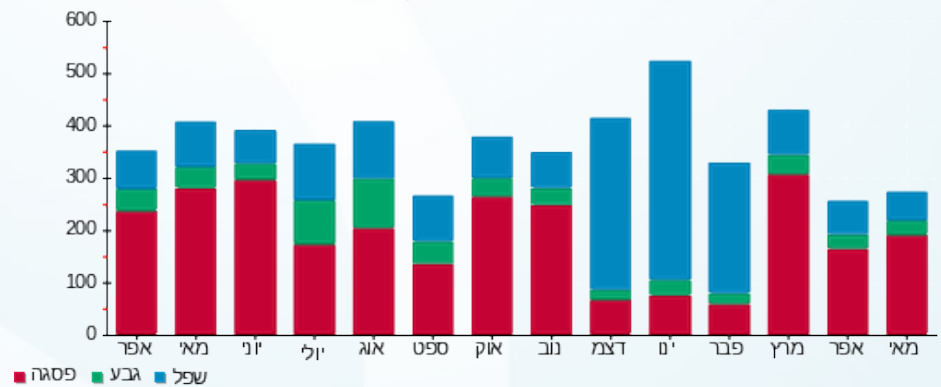

15/06/22 תאריך הפקה:
 26/05/22 תאריך קריאה נוכחית:
 27/04/22 תאריך קריאה קודמת:

שם דייר: קומה 09 יחי C 2 - עמותת חסדי נעמי
 שם אתר: ארגמן בני ברק

לקוח/ה נכבד/ה, אנו מתכבדים להגיש את חישוב צריכת החשמל לתקופה 26/05/22 - 27/04/22:

קומה 09 יחי C 2 - עמותת חסדי נעמי - 3 - 16092244

סה"כ לתשלום	מחיר לקוט"ש בא"ג	סה"כ צריכה בקוט"ש	קריאה נוכחית	קריאה קודמת	סוג צריכה	סוג תעריף
			30/04/22	27/04/22	פרטי חשבון עבור תאריכים:	
7.50 ₪	38.28	19.60	883.45	863.85	פסגה	777
1.55 ₪	30.77	5.05	158.65	153.60	גבע	778
2.85 ₪	24.79	11.50	819.95	808.45	שפל	779
			26/05/22	01/05/22	פרטי חשבון עבור תאריכים:	
71.44 ₪	37.17	192.20	1,075.65	883.45	פסגה	777
9.65 ₪	29.91	32.25	190.90	158.65	גבע	778
15.90 ₪	24.12	65.90	885.85	819.95	שפל	779

סה"כ לדייר:

שיא ביקוש	סה"כ	שפל	גבע	פסגה	סה"כ צריכה
5.90	326.50	77.40	37.30	211.80	סה"כ לתשלום
	108.89 ₪	18.75 ₪	11.20 ₪	78.94 ₪	

30.00 ₪	תשלום קבוע	
0.00 ₪	תשלום עבור גודל חיבור בKVA (0x0)	
138.89 ₪	סה"כ לתשלום	לא כולל מע"מ

התפלגות חיוב בש"ח לפי תעו"ז

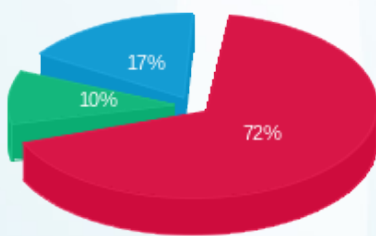

פסגה (78.94 ₪)
 גבע (11.20 ₪)
 שפל (18.75 ₪)

הסטוריית צריכה בקוט"ש

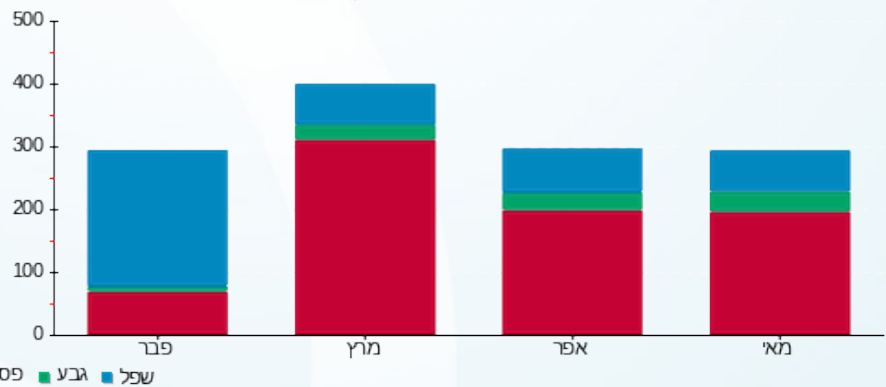



15/06/22

תאריך הפקה:

שם דייר: קומה 09 יחי C1 - וואק

26/05/22

תאריך קריאה נוכחית:

שם אתר: ארגמן בני ברק

27/04/22

תאריך קריאה קודמת:

לקוח/ה נכבד/ה, אנו מתכבדים להגיש את חישוב צריכת החשמל לתקופה 26/05/22 - 27/04/22:

קומה 09 יחי C1 - וואק - 1 - 16092244

סוג תעריף	סוג צריכה	קריאה קודמת	קריאה נוכחית	סה"כ צריכה בקוט"ש	מחיר לקוט"ש בא"ג	סה"כ לתשלום
פרטי חשבון עבור תאריכים:						
777	פסגה	27/04/22	30/04/22	7.65	38.28	2.93 ₪
778	גבע	175.70	176.75	1.05	30.77	0.32 ₪
779	שפל	197.30	197.30	0.00	24.79	0.00 ₪
פרטי חשבון עבור תאריכים:						
777	פסגה	01/05/22	26/05/22	61.60	37.17	22.90 ₪
778	גבע	176.75	181.20	4.45	29.91	1.33 ₪
779	שפל	197.30	197.70	0.40	24.12	0.10 ₪

סה"כ לדייר:

פסגה	גבע	שפל	סה"כ	שיא ביקוש
69.25	5.50	0.40	75.15	0.78
₪ 25.83	₪ 1.65	₪ 0.10	₪ 27.58	

סה"כ צריכה
סה"כ לתשלום

30.00 ₪	תשלום קבוע	
0.00 ₪	תשלום עבור גודל חיבור בKVA (0x0)	
57.58 ₪	סה"כ לתשלום	לא כולל מע"מ

התפלגות חיוב בש"ח לפי תעו"ז

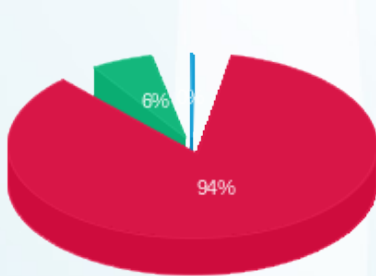

פסגה (25.83 ₪)
גבע (1.65 ₪)
שפל (0.10 ₪)

הסטוריית צריכה בקוט"ש

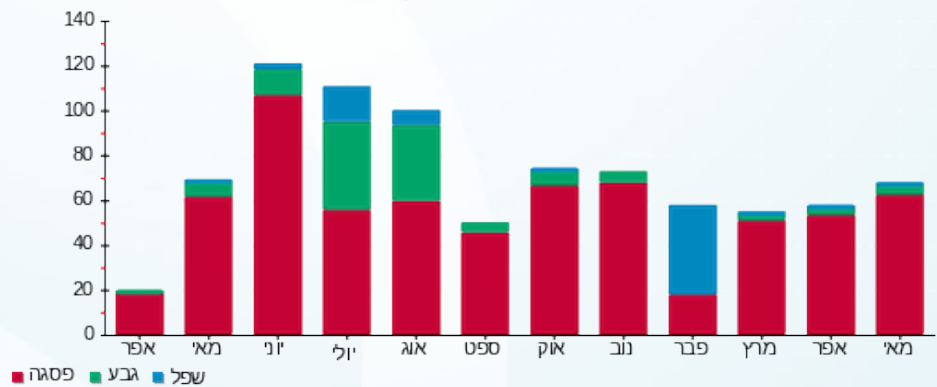

15/06/22

תאריך הפקה:

שם דייר: קומה 09 יחי C3 - מיכל גלקין גולן ותום סטרוגו, משרד עו"ד
שם אתר: ארגמן בני ברק

26/05/22

תאריך קריאה נוכחי:

27/04/22

תאריך קריאה קודמת:

לקוח/ה נכבד/ה, אנו מתכבדים להגיש את חישוב צריכת החשמל לתקופה 26/05/22 - 27/04/22:

קומה 09 יחי C3 - מיכל גלקין גולן ותום סטרוגו, משרד עו"ד - 2 - 16092244

סוג תעריף	סוג צריכה	קריאה קודמת	קריאה נוכחית	סה"כ צריכה בקוט"ש	מחיר לקוט"ש בא"ג	סה"כ לתשלום
פרטי חשבון עבור תאריכים:						
777	פסגה	27/04/22	30/04/22	15.15	38.28	5.80 ₪
778	גבע	379.75	383.45	3.70	30.77	1.14 ₪
779	שפל	1,636.00	1,643.85	7.85	24.79	1.95 ₪
פרטי חשבון עבור תאריכים:						
777	פסגה	01/05/22	26/05/22	150.90	37.17	56.09 ₪
778	גבע	383.45	406.30	22.85	29.91	6.83 ₪
779	שפל	1,643.85	1,696.05	52.20	24.12	12.59 ₪

סה"כ לדייר:

פסגה	גבע	שפל	סה"כ	שיא ביקוש
166.05	26.55	60.05	252.65	2.75
₪ 61.89	₪ 7.97	₪ 14.54	₪ 84.40	

סה"כ צריכה
סה"כ לתשלום

30.00 ₪	תשלום קבוע	
0.00 ₪	תשלום עבור גודל חיבור בKVA (0x0)	
114.40 ₪	סה"כ לתשלום	לא כולל מע"מ

התפלגות חיוב בש"ח לפי תעו"ז

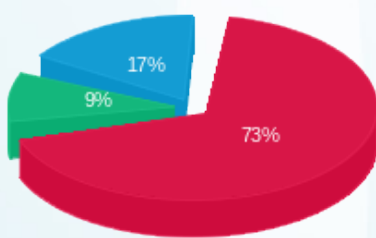

פסגה (61.89 ₪) ■
גבע (7.97 ₪) ■
שפל (14.54 ₪) ■

הסטוריית צריכה בקוט"ש

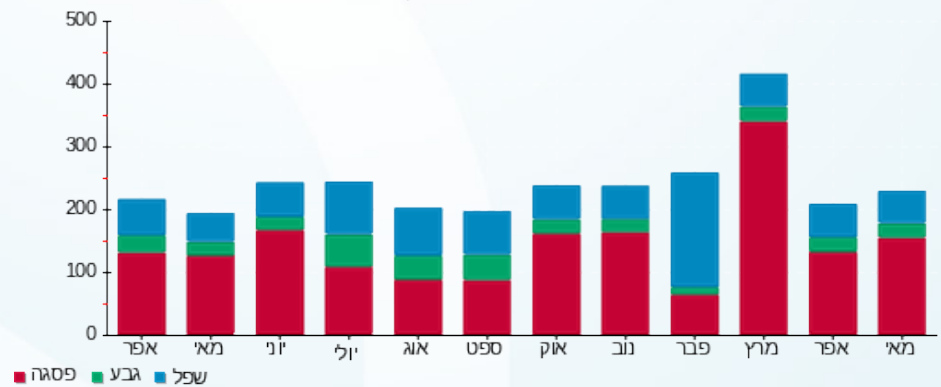



15/06/22

תאריך הפקה:

שם דייר: קומה 09 יחי C4 - רבקה אנטרפריס בע"מ

26/05/22

תאריך קריאה נוכחי:

שם אתר: ארגמן בני ברק

27/04/22

תאריך קריאה קודמת:

לקוח/ה נכבד/ה, אנו מתכבדים להגיש את חישוב צריכת החשמל לתקופה 26/05/22 - 27/04/22:

קומה 09 רבקה אנטרפריס בע"מ - 4 - 16092244

סה"כ לתשלום	מחיר לקוט"ש בא"ג	סה"כ צריכה בקוט"ש	קריאה נוכחית	קריאה קודמת	סוג צריכה	סוג תעריף
			30/04/22	27/04/22	פרטי חשבון עבור תאריכים:	
1.13 ₪	38.28	2.95	455.30	452.35	פסגה	777
0.00 ₪	30.77	0.00	53.30	53.30	גבע	778
0.00 ₪	24.79	0.00	142.80	142.80	שפל	779
			26/05/22	01/05/22	פרטי חשבון עבור תאריכים:	
7.73 ₪	37.17	20.80	476.10	455.30	פסגה	777
0.21 ₪	29.91	0.70	54.00	53.30	גבע	778
0.22 ₪	24.12	0.90	143.70	142.80	שפל	779

סה"כ לדייר:

שיא ביקוש	סה"כ	שפל	גבע	פסגה
0.93	25.35	0.90	0.70	23.75
	9.29 ₪	0.22 ₪	0.21 ₪	8.86 ₪

סה"כ צריכה
סה"כ לתשלום

30.00 ₪	תשלום קבוע	
0.00 ₪	תשלום עבור גודל חיבור בKVA (0x0)	
39.29 ₪	סה"כ לתשלום	לא כולל מע"מ

התפלגות חיוב בש"ח לפי תעו"ז

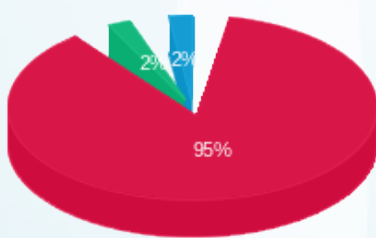

פסגה (8.86 ₪)
גבע (0.21 ₪)
שפל (0.22 ₪)

הסטוריית צריכה בקוט"ש

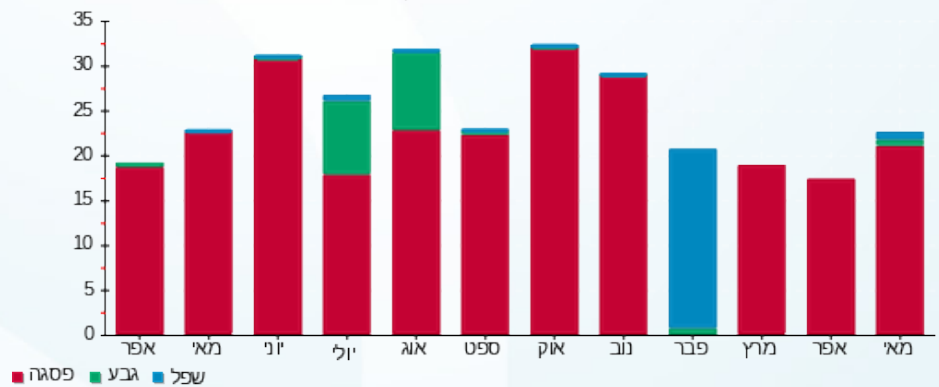

15/06/22 תאריך הפקה:
 26/05/22 תאריך קריאה נוכחית:
 27/04/22 תאריך קריאה קודמת:

שם דייר: קומה 09 יחידה A3 - עודד אידיסיס ח
 שם אתר: ארגמן בני ברק

לקוח/ה נכבד/ה, אנו מתכבדים להגיש את חישוב צריכת החשמל לתקופה 26/05/22 - 27/04/22:

קומה 09 יחידה A3 - עודד אידיסיס ח - 3 - 16193887

סוג תעריף	סוג צריכה	קריאה קודמת	קריאה נוכחית	סה"כ צריכה בקוט"ש	מחיר לקוט"ש בא"ג	סה"כ לתשלום
פרטי חשבון עבור תאריכים:						
777	פסגה	27/04/22	30/04/22	28.90	38.28	11.06 ₪
778	גבע	7,413.20	7,442.10	11.25	30.77	3.46 ₪
779	שפל	10,722.95	10,743.55	20.60	24.79	5.11 ₪
פרטי חשבון עבור תאריכים:						
777	פסגה	01/05/22	26/05/22	287.15	37.17	106.73 ₪
778	גבע	7,442.10	7,729.25	70.60	29.91	21.12 ₪
779	שפל	10,743.55	10,891.90	148.35	24.12	35.78 ₪

סה"כ לדייר:

פסגה	גבע	שפל	סה"כ	שיא ביקוש
316.05	81.85	168.95	566.85	4.45
117.80 ₪	24.58 ₪	40.89 ₪	183.26 ₪	

סה"כ צריכה
 סה"כ לתשלום

30.00 ₪	תשלום קבוע	
0.00 ₪	תשלום עבור גודל חיבור בKVA (0x0)	
213.26 ₪	סה"כ לתשלום	לא כולל מע"מ

התפלגות חיוב בש"ח לפי תעו"ז

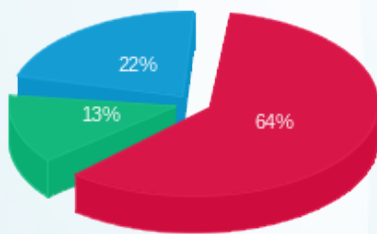

פסגה (117.80 ₪) ■
 גבע (24.58 ₪) ■
 שפל (40.89 ₪) ■

הסטוריית צריכה בקוט"ש

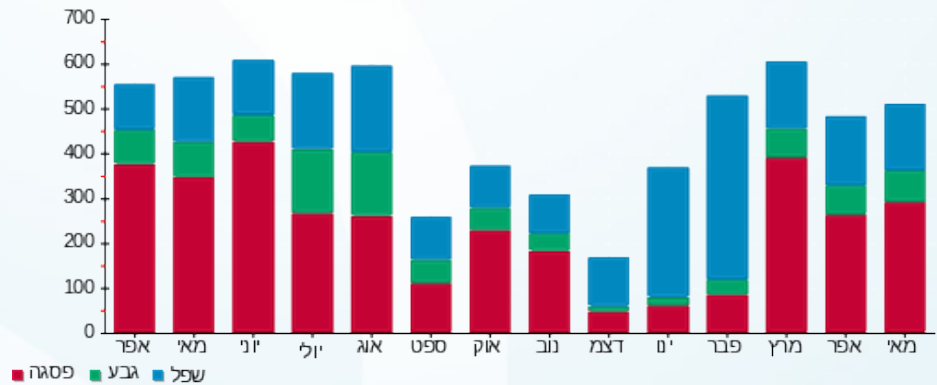

15/06/22 תאריך הפקה:
 26/05/22 תאריך קריאה נוכחי:
 27/04/22 תאריך קריאה קודמת:

שם דייר: קומה 09 מפסק 105 יחי B1 - דגן השקעות
 שם אתר: ארגמן בני ברק

לקוח/ה נכבד/ה, אנו מתכבדים להגיש את חישוב צריכת החשמל לתקופה 26/05/22 - 27/04/22:

קומה 09 מפסק 105 יחי B1 - דגן השקעות - 1 - 16045535

סוג תעריף	סוג צריכה	קריאה קודמת	קריאה נוכחית	סה"כ צריכה בקוט"ש	מחיר לקוט"ש בא"ג	סה"כ לתשלום
פרטי חשבון עבור תאריכים:						
777	פסגה	27/04/22	30/04/22	2.10	38.28	0.80 ₪
778	גבע	436.00	436.15	0.15	30.77	0.05 ₪
779	שפל	582.75	583.95	1.20	24.79	0.30 ₪
פרטי חשבון עבור תאריכים:						
777	פסגה	01/05/22	26/05/22	32.40	37.17	12.04 ₪
778	גבע	436.15	439.80	3.65	29.91	1.09 ₪
779	שפל	583.95	588.40	4.45	24.12	1.07 ₪

סה"כ לדייר:

פסגה	גבע	שפל	סה"כ	שיא ביקוש
34.50	3.80	5.65	43.95	1.58
12.85 ₪	1.14 ₪	1.37 ₪	15.36 ₪	

סה"כ צריכה
 סה"כ לתשלום

30.00 ₪	תשלום קבוע	
0.00 ₪	תשלום עבור גודל חיבור בKVA (0x0)	
45.36 ₪	סה"כ לתשלום	לא כולל מע"מ

התפלגות חיוב בש"ח לפי תעו"ז

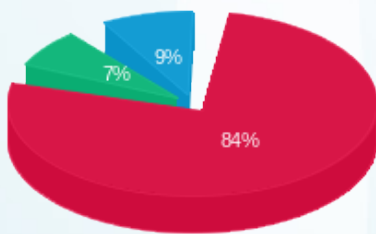

פסגה (12.85 ₪)
 גבע (1.14 ₪)
 שפל (1.37 ₪)

הסטוריית צריכה בקוט"ש

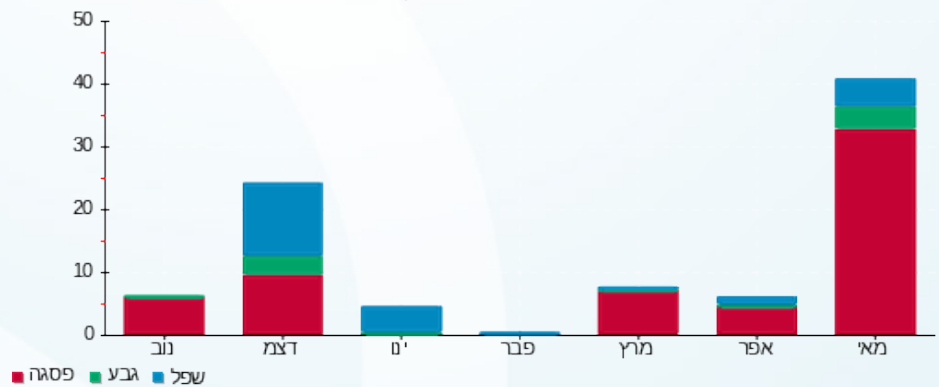

15/06/22 תאריך הפקה:
 26/05/22 תאריך קריאה נוכחית:
 27/04/22 תאריך קריאה קודמת:

שם דייר: קומה 09 מפסק 106 יחי B2 - דגן השקעות
 שם אתר: ארגמן בני ברק

לקוח/ה נכבד/ה, אנו מתכבדים להגיש את חישוב צריכת החשמל לתקופה 26/05/22 - 27/04/22:

קומה 09 מפסק 106 יחי B2 - דגן השקעות - 2 - 16045535

סוג תעריף	סוג צריכה	קריאה קודמת	קריאה נוכחית	סה"כ צריכה בקוט"ש	מחיר לקוט"ש בא"ג	סה"כ לתשלום
פרטי חשבון עבור תאריכים:						
777	פסגה	27/04/22	30/04/22	0.00	38.28	1,132.20
778	גבע	498.20	498.20	0.00	30.77	1,132.20
779	שפל	358.05	358.05	0.00	24.79	1,132.20
פרטי חשבון עבור תאריכים:						
777	פסגה	01/05/22	26/05/22	0.00	37.17	1,132.20
778	גבע	498.20	498.20	0.00	29.91	1,132.20
779	שפל	358.05	358.05	0.00	24.12	1,132.20

סה"כ לדייר:

פסגה	גבע	שפל	סה"כ	שיא ביקוש
0.00	0.00	0.00	0.00	0.003
0.00 ₪	0.00 ₪	0.00 ₪	0.00 ₪	

סה"כ צריכה
 סה"כ לתשלום

0.00 ₪	תשלום קבוע	30.00 ₪
0.00 ₪	תשלום עבור גודל חיבור בKVA (0x0)	
0.00 ₪	סה"כ לתשלום	לא כולל מע"מ

התפלגות חיוב בש"ח לפי תעו"ז

הסטוריית צריכה בקוט"ש

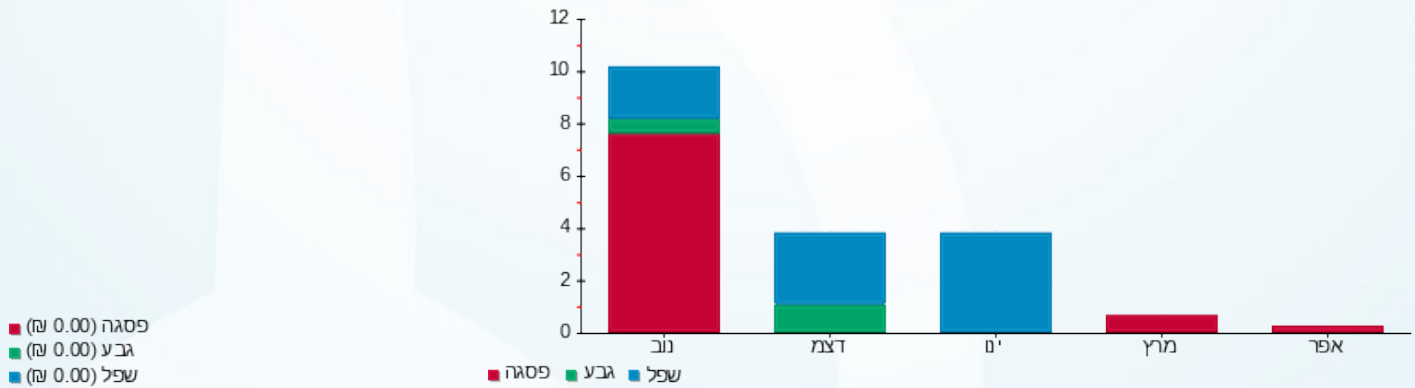

15/06/22 תאריך הפקה:
 26/05/22 תאריך קריאה נוכחי:
 27/04/22 תאריך קריאה קודמת:

שם דייר: קומה 10 יחי C1 - מפסק 109 חני שטיגליץ
 שם אתר: ארגמן בני ברק

לקוח/ה נכבד/ה, אנו מתכבדים להגיש את חישוב צריכת החשמל לתקופה 26/05/22 - 27/04/22:

קומה 10 - מפסק 109 חני שטיגליץ - 1 - 18170749

סוג תעריף	סוג צריכה	קריאה קודמת	קריאה נוכחית	סה"כ צריכה בקוט"ש	מחיר לקוט"ש בא"ג	סה"כ לתשלום
פרטי חשבון עבור תאריכים:						
777	פסגה	27/04/22	30/04/22	8.15	38.28	3.12 ₪
778	גבע	45.00	45.70	0.70	30.77	0.22 ₪
779	שפל	217.15	218.55	1.40	24.79	0.35 ₪
פרטי חשבון עבור תאריכים:						
777	פסגה	01/05/22	26/05/22	70.55	37.17	26.22 ₪
778	גבע	45.70	54.45	8.75	29.91	2.62 ₪
779	שפל	218.55	228.40	9.85	24.12	2.38 ₪

סה"כ לדייר:

שיא ביקוש	סה"כ	שפל	גבע	פסגה
3.01	99.40	11.25	9.45	78.70
	₪ 34.90	₪ 2.72	₪ 2.83	₪ 29.34

סה"כ צריכה
 סה"כ לתשלום

30.00 ₪	תשלום קבוע	
0.00 ₪	תשלום עבור גודל חיבור בKVA (0x0)	
64.90 ₪	סה"כ לתשלום	לא כולל מע"מ

התפלגות חיוב בש"ח לפי תעו"ז

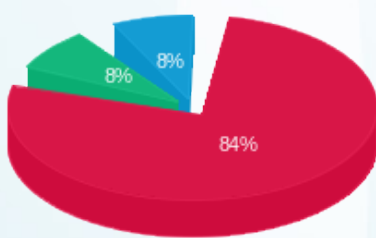

פסגה (₪ 29.34)
 גבע (₪ 2.83)
 שפל (₪ 2.72)

הסטוריית צריכה בקוט"ש

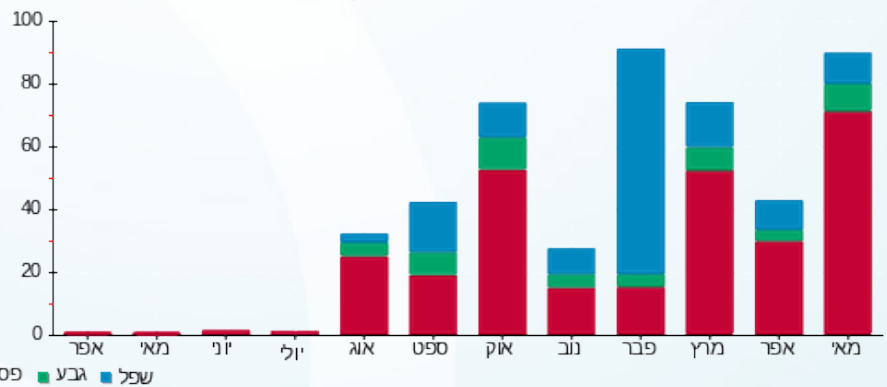

15/06/22 תאריך הפקה:
 26/05/22 תאריך קריאה נוכחי:
 27/04/22 תאריך קריאה קודמת:

שם דייר: קומה 10 - A3 A4 B1 - למענכם מפליא לעשות
 שם אתר: ארגמן בני ברק

לקוח/ה נכבד/ה, אנו מתכבדים להגיש את חישוב צריכת החשמל לתקופה 26/05/22 - 27/04/22:

קומה 10 - A3 A4 B1 - למענכם מפליא לעשות - 15091190

סוג תעריף	סוג צריכה	קריאה קודמת	קריאה נוכחית	סה"כ צריכה בקוט"ש	מחיר לקוט"ש בא"ג	סה"כ לתשלום
פרטי חשבון עבור תאריכים:						
777	פסגה	27/04/22	30/04/22	2,921.65	38.28	11.35 ₪
778	גבע	592.55	600.70	8.15	30.77	2.51 ₪
779	שפל	2,871.15	2,887.30	16.15	24.79	4.00 ₪
פרטי חשבון עבור תאריכים:						
777	פסגה	01/05/22	26/05/22	3,274.90	37.17	131.30 ₪
778	גבע	600.70	656.50	55.80	29.91	16.69 ₪
779	שפל	2,887.30	2,982.20	94.90	24.12	22.89 ₪

סה"כ לדייר:

פסגה	גבע	שפל	סה"כ	שיא ביקוש
382.90	63.95	111.05	557.90	5.52
142.65 ₪	19.20 ₪	26.89 ₪	188.74 ₪	

סה"כ צריכה
 סה"כ לתשלום

30.00 ₪	תשלום קבוע	
0.00 ₪	תשלום עבור גודל חיבור בKVA (0x0)	
218.74 ₪	סה"כ לתשלום	לא כולל מע"מ

התפלגות חיוב בש"ח לפי תעו"ז

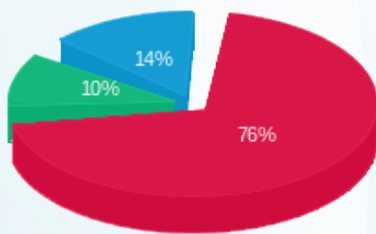

פסגה (142.65 ₪)
 גבע (19.20 ₪)
 שפל (26.89 ₪)

הסטוריית צריכה בקוט"ש

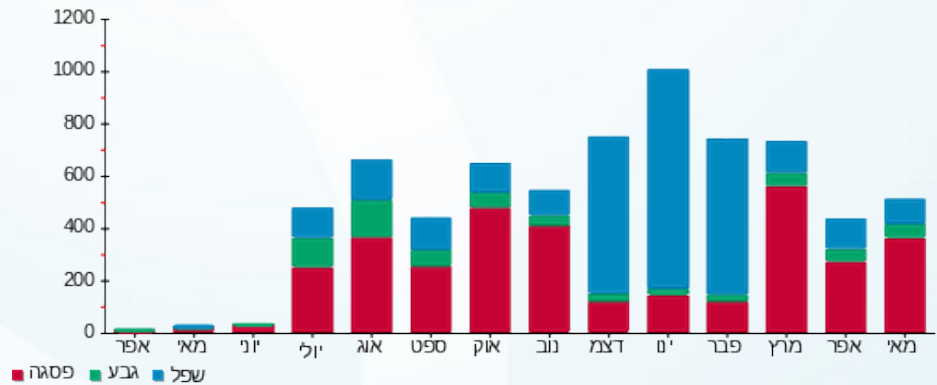

15/06/22 תאריך הפקה:
 26/05/22 תאריך קריאה נוכחית:
 27/04/22 תאריך קריאה קודמת:

שם דייר: קומה 10 - מפסק 110 יניב דוד
 שם אתר: ארגמן בני ברק

לקוח/ה נכבד/ה, אנו מתכבדים להגיש את חישוב צריכת החשמל לתקופה **26/05/22 - 27/04/22**:

קומה 10 - מפסק 110 יניב דוד - 2 - 18170749

סוג תעריף	סוג צריכה	קריאה קודמת	קריאה נוכחית	סה"כ צריכה בקוט"ש	מחיר לקוט"ש בא"ג	סה"כ לתשלום
פרטי חשבון עבור תאריכים:						
777	פסגה	27/04/22	30/04/22	10.20	38.28	1,541.90
778	גבע	353.85	357.45	3.60	30.77	1,552.10
779	שפל	1,125.05	1,132.55	7.50	24.79	1,541.90
פרטי חשבון עבור תאריכים:						
777	פסגה	01/05/22	26/05/22	115.10	37.17	1,552.10
778	גבע	357.45	376.85	19.40	29.91	1,552.10
779	שפל	1,132.55	1,174.40	41.85	24.12	1,552.10

סה"כ לדייר:

שיא ביקוש	סה"כ	שפל	גבע	פסגה
2.47	197.65	49.35	23.00	125.30
	65.55 ₪	11.95 ₪	6.91 ₪	46.69 ₪

סה"כ צריכה
 סה"כ לתשלום

30.00 ₪	תשלום קבוע	
0.00 ₪	תשלום עבור גודל חיבור ב-KVA (0x0)	
95.55 ₪	סה"כ לתשלום	לא כולל מע"מ

התפלגות חיוב בש"ח לפי תעו"ז

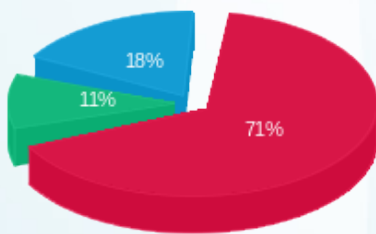

פסגה (46.69 ₪) 71%
 גבע (6.91 ₪) 11%
 שפל (11.95 ₪) 18%

הסטוריית צריכה בקוט"ש

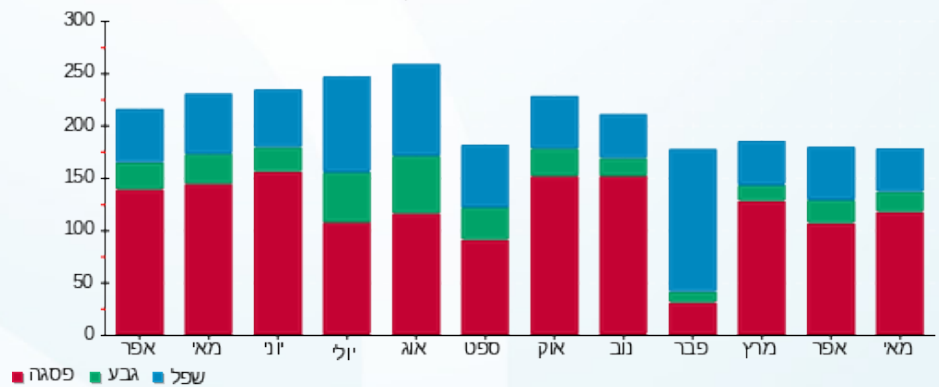

15/06/22 תאריך הפקה:
 26/05/22 תאריך קריאה נוכחית:
 27/04/22 תאריך קריאה קודמת:

שם דייר: קומה 10 יחי A1 -כ"ץ מרגולוב הראל
 שם אתר: ארגמן בני ברק

לקוח/ה נכבד/ה, אנו מתכבדים להגיש את חישוב צריכת החשמל לתקופה 26/05/22 - 27/04/22:

קומה 10 יחי A1 -כ"ץ מרגולוב הראל - 1 - 16193883

סוג תעריף	סוג צריכה	קריאה קודמת	קריאה נוכחית	סה"כ צריכה בקוט"ש	מחיר לקוט"ש בא"ג	סה"כ לתשלום
פרטי חשבון עבור תאריכים:						
777	פסגה	27/04/22	30/04/22	25.75	38.28	9.86 ₪
778	גבע	5,515.15	5,517.20	2.05	30.77	0.63 ₪
779	שפל	16,395.85	16,400.20	4.35	24.79	1.08 ₪
פרטי חשבון עבור תאריכים:						
777	פסגה	01/05/22	26/05/22	144.00	37.17	53.52 ₪
778	גבע	5,517.20	5,528.25	11.05	29.91	3.31 ₪
779	שפל	16,400.20	16,425.15	24.95	24.12	6.02 ₪

סה"כ לדייר:

פסגה	גבע	שפל	סה"כ	שיא ביקוש
169.75	13.10	29.30	212.15	5.63
₪ 63.38	₪ 3.94	₪ 7.10	₪ 74.41	

סה"כ צריכה
 סה"כ לתשלום

30.00 ₪	תשלום קבוע	
0.00 ₪	תשלום עבור גודל חיבור בKVA (0x0)	
104.41 ₪	סה"כ לתשלום	לא כולל מע"מ

התפלגות חיוב בש"ח לפי תעו"ז

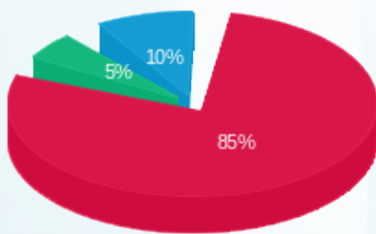

פסגה (63.38 ₪)
 גבע (3.94 ₪)
 שפל (7.10 ₪)

הסטוריית צריכה בקוט"ש

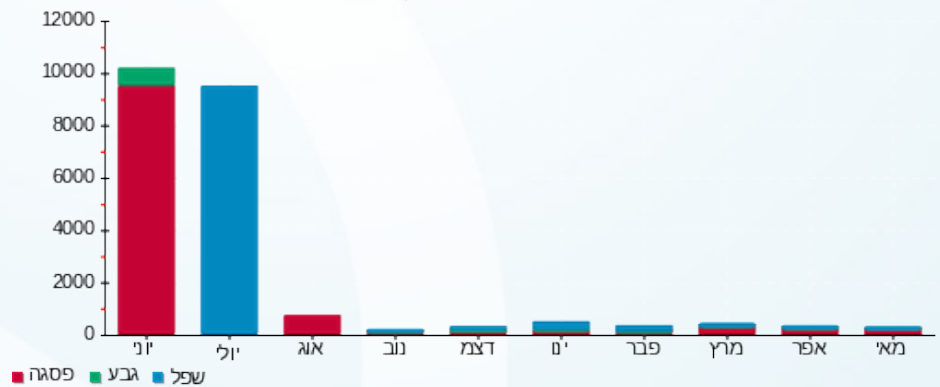

15/06/22

תאריך הפקה:

שם דייר: קומה 10 יחי A2 - מפסק 102 - אלדד - פרץ עורכי דין
שם אתר: ארגמן בני ברק

26/05/22

תאריך קריאה נוכחי:

27/04/22

תאריך קריאה קודמת:

לקוח/ה נכבד/ה, אנו מתכבדים להגיש את חישוב צריכת החשמל לתקופה 26/05/22 - 27/04/22:

קומה 10 יחי A2 - מפסק 102 - אלדד - פרץ עורכי דין - 2 - 16193883

סוג תעריף	סוג צריכה	קריאה קודמת	קריאה נוכחית	סה"כ צריכה בקוט"ש	מחיר לקוט"ש בא"ג	סה"כ לתשלום
פרטי חשבון עבור תאריכים:						
777	פסגה	27/04/22	30/04/22	16.00	38.28	6.12 ₪
778	גבע	32.95	34.20	1.25	30.77	0.38 ₪
779	שפל	162.05	164.50	2.45	24.79	0.61 ₪
פרטי חשבון עבור תאריכים:						
777	פסגה	01/05/22	26/05/22	131.25	37.17	48.79 ₪
778	גבע	34.20	46.75	12.55	29.91	3.75 ₪
779	שפל	164.50	178.50	14.00	24.12	3.38 ₪

סה"כ לדייר:

פסגה	גבע	שפל	סה"כ	שיא ביקוש
147.25	13.80	16.45	177.50	7.27
₪ 54.91	₪ 4.14	₪ 3.98	₪ 63.03	

סה"כ צריכה
סה"כ לתשלום

30.00 ₪	תשלום קבוע	
0.00 ₪	תשלום עבור גודל חיבור בKVA (0x0)	
93.03 ₪	סה"כ לתשלום	לא כולל מע"מ

התפלגות חיוב בש"ח לפי תעו"ז

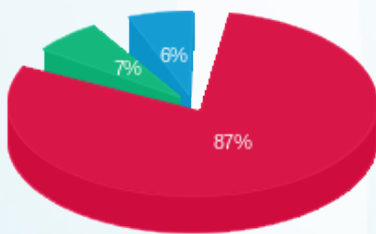

פסגה (54.91 ₪)
גבע (4.14 ₪)
שפל (3.98 ₪)

הסטוריית צריכה בקוט"ש

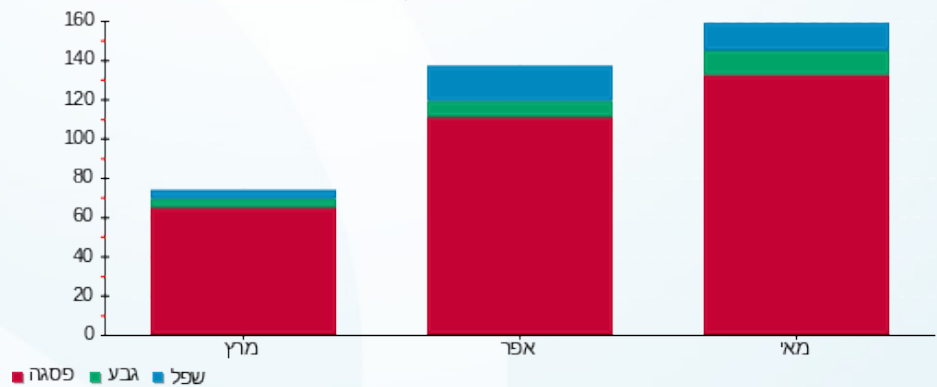

15/06/22 תאריך הפקה:
 26/05/22 תאריך קריאה נוכחית:
 27/04/22 תאריך קריאה קודמת:

שם דייר: קומה 10 יחי B3- ארז וגלית בן דוד
 שם אתר: ארגמן בני ברק

לקוח/ה נכבד/ה, אנו מתכבדים להגיש את חישוב צריכת החשמל לתקופה 26/05/22 - 27/04/22:

קומה 10 יחי B3- ארז וגלית בן דוד - 3 - 15091190

סוג תעריף	סוג צריכה	קריאה קודמת	קריאה נוכחית	סה"כ צריכה בקוט"ש	מחיר לקוט"ש בא"ג	סה"כ לתשלום
פרטי חשבון עבור תאריכים:						
777	פסגה	27/04/22	30/04/22	28.80	38.28	11.02 ₪
778	גבע	963.30	969.65	6.35	30.77	1.95 ₪
779	שפל	3,571.60	3,584.70	13.10	24.79	3.25 ₪
פרטי חשבון עבור תאריכים:						
777	פסגה	5,204.50	5,430.83	226.33	37.17	84.13 ₪
778	גבע	969.65	998.05	28.40	29.91	8.49 ₪
779	שפל	3,584.70	3,643.75	59.05	24.12	14.24 ₪

סה"כ לדייר:

פסגה	גבע	שפל	סה"כ	שיא ביקוש
255.12	34.75	72.15	362.02	3.91
₪ 95.15	₪ 10.45	₪ 17.49	₪ 123.09	

סה"כ צריכה
 סה"כ לתשלום

30.00 ₪	תשלום קבוע	
0.00 ₪	תשלום עבור גודל חיבור בKVA (0x0)	
153.09 ₪	סה"כ לתשלום	לא כולל מע"מ

התפלגות חיוב בש"ח לפי תעו"ז

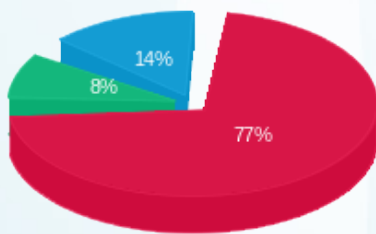

פסגה (₪ 95.15) ■
 גבע (₪ 10.45) ■
 שפל (₪ 17.49) ■

הסטוריית צריכה בקוט"ש

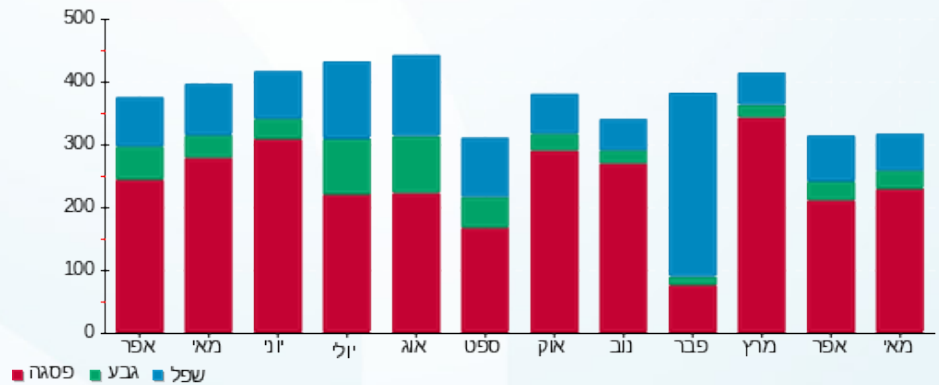

15/06/22 תאריך הפקה:
 26/05/22 תאריך קריאה נוכחית:
 27/04/22 תאריך קריאה קודמת:

שם דייר: קומה 10 יחי C3- מיכאל אלישויב
 שם אתר: ארגמן בני ברק

לקוח/ה נכבד/ה, אנו מתכבדים להגיש את חישוב צריכת החשמל לתקופה 26/05/22 - 27/04/22:

קומה 10 - מיכאל אלישויב - 3 - 18170749

סוג תעריף	סוג צריכה	קריאה קודמת	קריאה נוכחית	סה"כ צריכה בקוט"ש	מחיר לקוט"ש בא"ג	סה"כ לתשלום
פרטי חשבון עבור תאריכים:						
777	פסגה	27/04/22	30/04/22	0.00	38.28	0.00 ₪
778	גבע	2.00	2.00	0.00	30.77	0.00 ₪
779	שפל	2.60	2.60	0.00	24.79	0.00 ₪
פרטי חשבון עבור תאריכים:						
777	פסגה	01/05/22	26/05/22	0.00	37.17	0.00 ₪
778	גבע	2.00	2.00	0.00	29.91	0.00 ₪
779	שפל	2.60	2.60	0.00	24.12	0.00 ₪

סה"כ לדייר:

שיא ביקוש	פסגה	גבע	שפל	סה"כ
	0.00	0.00	0.00	0.00
	0.00 ₪	0.00 ₪	0.00 ₪	0.00 ₪

סה"כ צריכה
 סה"כ לתשלום

0.00 ₪	תשלום קבוע	
0.00 ₪	תשלום עבור גודל חיבור בKVA (0x0)	
0.00 ₪	סה"כ לתשלום	לא כולל מע"מ

התפלגות חיוב בש"ח לפי תעו"ז

פסגה (0.00 ₪)
 גבע (0.00 ₪)
 שפל (0.00 ₪)

הסטוריית צריכה בקוט"ש

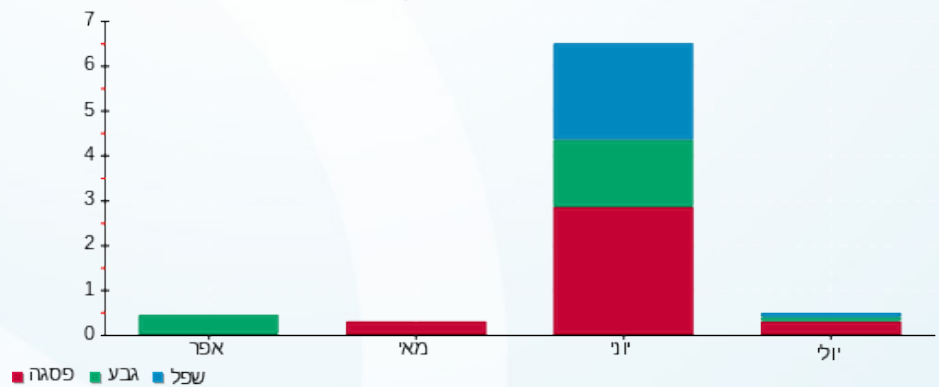



15/06/22

תאריך הפקה:

שם דייר: קומה 10 יחי C4 - גדליהו לייזרוביץ| איריס שמלות מעצבים
שם אתר: ארגמן בני ברק

26/05/22

תאריך קריאה נוכחי:

27/04/22

תאריך קריאה קודמת:

לקוח/ה נכבד/ה, אנו מתכבדים להגיש את חישוב צריכת החשמל לתקופה 26/05/22 - 27/04/22:

קומה 10 יחי C4 - גדליהו לייזרוביץ| איריס שמלות מעצבים - 4 - 18170749

סה"כ לתשלום	מחיר לקוט"ש בא"ג	סה"כ צריכה בקוט"ש	קריאה נוכחית	קריאה קודמת	סוג צריכה	סוג תעריף
			30/04/22	27/04/22	פרטי חשבון עבור תאריכים:	
0.78 ₪	38.28	2.05	478.90	476.85	פסגה	777
0.00 ₪	30.77	0.00	116.05	116.05	גבע	778
0.10 ₪	24.79	0.40	213.15	212.75	שפל	779
			26/05/22	01/05/22	פרטי חשבון עבור תאריכים:	
4.93 ₪	37.17	13.25	492.15	478.90	פסגה	777
0.48 ₪	29.91	1.60	117.65	116.05	גבע	778
0.24 ₪	24.12	1.00	214.15	213.15	שפל	779

סה"כ לדייר:

שיא ביקוש	סה"כ	שפל	גבע	פסגה
0.98	18.30	1.40	1.60	15.30
	6.53 ₪	0.34 ₪	0.48 ₪	5.71 ₪

סה"כ צריכה
סה"כ לתשלום

30.00 ₪	תשלום קבוע	
0.00 ₪	תשלום עבור גודל חיבור בKVA (0x0)	
36.53 ₪	סה"כ לתשלום	לא כולל מע"מ

התפלגות חיוב בש"ח לפי תעו"ז

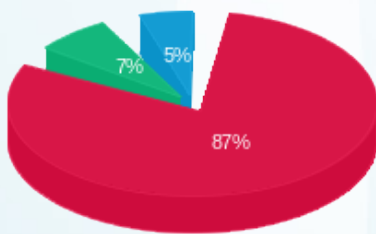

פסגה (5.71 ₪)
גבע (0.48 ₪)
שפל (0.34 ₪)

הסטוריית צריכה בקוט"ש

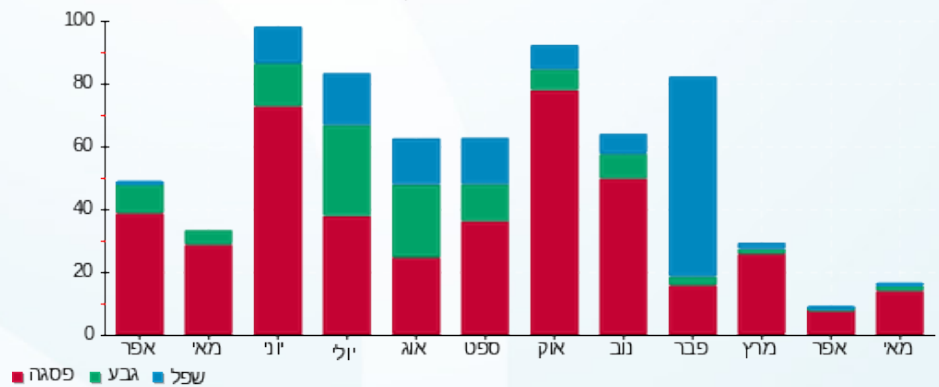

15/06/22 תאריך הפקה:
 26/05/22 תאריך קריאה נוכחית:
 27/04/22 תאריך קריאה קודמת:

שם דייר: קומה 11 יחי F - רובין סרג' אורבן סיטי
 שם אתר: ארגמן בני ברק

לקוח/ה נכבד/ה, אנו מתכבדים להגיש את חישוב צריכת החשמל לתקופה **26/05/22 - 27/04/22**:

קומה 11 יחי F - רובין סרג' אורבן סיטי - 1 - 17312907

סוג תעריף	סוג צריכה	קריאה קודמת	קריאה נוכחית	סה"כ צריכה בקוט"ש	מחיר לקוט"ש בא"ג	סה"כ לתשלום
פרטי חשבון עבור תאריכים:						
777	פסגה	27/04/22	30/04/22	0.00	38.28	0.00 ₪
778	גבע	1,173.60	1,173.60	0.00	30.77	0.00 ₪
779	שפל	5,246.50	5,246.50	0.00	24.79	0.00 ₪
פרטי חשבון עבור תאריכים:						
777	פסגה	01/05/22	26/05/22	729.10	37.17	271.01 ₪
778	גבע	1,173.60	1,248.20	74.60	29.91	22.31 ₪
779	שפל	5,246.50	5,383.70	137.20	24.12	33.09 ₪

סה"כ לדייר:

פסגה	גבע	שפל	סה"כ	שיא ביקוש
729.10	74.60	137.20	940.90	16.24
₪ 271.01	₪ 22.31	₪ 33.09	₪ 326.41	

סה"כ צריכה
 סה"כ לתשלום

₪ 30.00	תשלום קבוע	
₪ 0.00	תשלום עבור גודל חיבור בKVA (0x0)	
₪ 356.41	סה"כ לתשלום	לא כולל מע"מ

התפלגות חיוב בש"ח לפי תעו"ז

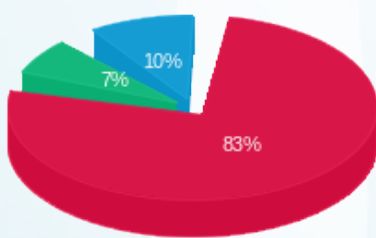

פסגה (₪ 271.01) 83%
 גבע (₪ 22.31) 7%
 שפל (₪ 33.09) 10%

הסטוריית צריכה בקוט"ש

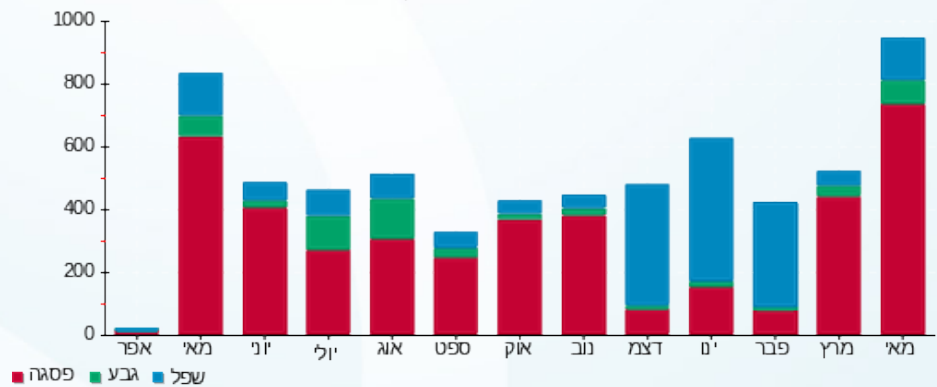

15/06/22

תאריך הפקה:

שם דייר: קומה 11 יחי G - יוסי אברהם - חברת עורכי דין (א.י.ת.)

26/05/22

תאריך קריאה נוכחי:

שם אתר: ארגמן בני ברק

27/04/22

תאריך קריאה קודמת:

לקוח/ה נכבד/ה, אנו מתכבדים להגיש את חישוב צריכת החשמל לתקופה 26/05/22 - 27/04/22:

קומה 11 יחידה G - יוסי אברהם - חברת עורכי דין (א.י.ת.) - 1 - 17312868

סוג תעריף	סוג צריכה	קריאה קודמת	קריאה נוכחית	סה"כ צריכה בקוט"ש	מחיר לקוט"ש בא"ג	סה"כ לתשלום
פרטי חשבון עבור תאריכים:						
777	פסגה	27/04/22	30/04/22	0.00	38.28	0.00 ₪
778	גבע	1,644.40	1,644.40	0.00	30.77	0.00 ₪
779	שפל	6,204.10	6,204.10	0.00	24.79	0.00 ₪
פרטי חשבון עבור תאריכים:						
777	פסגה	01/05/22	26/05/22	845.40	37.17	314.24 ₪
778	גבע	1,644.40	1,774.90	130.50	29.91	39.03 ₪
779	שפל	6,204.10	6,500.60	296.50	24.12	71.52 ₪

סה"כ לדייר:

פסגה	גבע	שפל	סה"כ	שיא ביקוש
845.40	130.50	296.50	1,272.40	17.76
₪ 314.24	₪ 39.03	₪ 71.52	₪ 424.78	

סה"כ צריכה
סה"כ לתשלום

₪ 30.00	תשלום קבוע	
₪ 0.00	תשלום עבור גודל חיבור בKVA (0x0)	
₪ 454.78	סה"כ לתשלום	לא כולל מע"מ

התפלגות חיוב בש"ח לפי תעו"ז

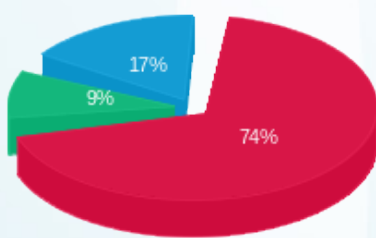

פסגה (₪ 314.24)
גבע (₪ 39.03)
שפל (₪ 71.52)

הסטוריית צריכה בקוט"ש

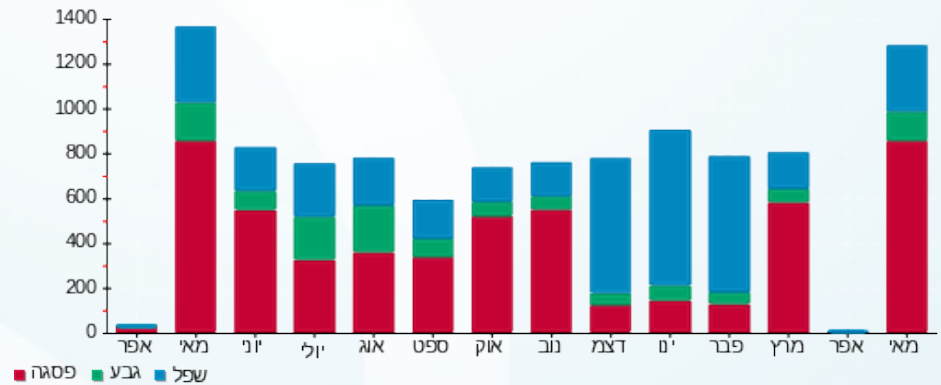

15/06/22 תאריך הפקה:
 26/05/22 תאריך קריאה נוכחית:
 27/04/22 תאריך קריאה קודמת:

שם דייר: קומה 11 יחי B1 - מפסק 103 - גולן מעיין
 שם אתר: ארגמן בני ברק

לקוח/ה נכבד/ה, אנו מתכבדים להגיש את חישוב צריכת החשמל לתקופה 26/05/22 - 27/04/22:

קומה 11 יחי B1 - גולן מעיין - 3 - 19051852

סוג תעריף	סוג צריכה	קריאה קודמת	קריאה נוכחית	סה"כ צריכה בקוט"ש	מחיר לקוט"ש בא"ג	סה"כ לתשלום
פרטי חשבון עבור תאריכים:						
777	פסגה	27/04/22	30/04/22	34.10	38.28	13.05 ₪
778	גבע	1,009.95	1,027.80	17.85	30.77	5.49 ₪
779	שפל	3,471.05	3,506.25	35.20	24.79	8.73 ₪
פרטי חשבון עבור תאריכים:						
777	פסגה	2,730.85	3,057.50	326.65	37.17	121.42 ₪
778	גבע	1,027.80	1,111.40	83.60	29.91	25.00 ₪
779	שפל	3,506.25	3,702.75	196.50	24.12	47.40 ₪

סה"כ לדייר:

פסגה	גבע	שפל	סה"כ	שיא ביקוש
360.75	101.45	231.70	693.90	4.65
134.47 ₪	30.50 ₪	56.12 ₪	221.09 ₪	

סה"כ צריכה
 סה"כ לתשלום

30.00 ₪	תשלום קבוע	
0.00 ₪	תשלום עבור גודל חיבור בKVA (0x0)	
251.09 ₪	סה"כ לתשלום	לא כולל מע"מ

התפלגות חיוב בש"ח לפי תעו"ז

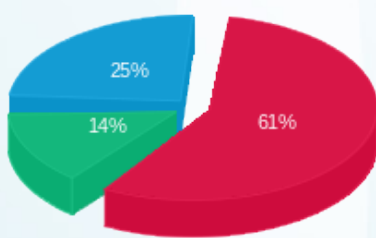

פסגה (134.47 ₪) 61%
 גבע (30.50 ₪) 14%
 שפל (56.12 ₪) 25%

הסטוריית צריכה בקוט"ש

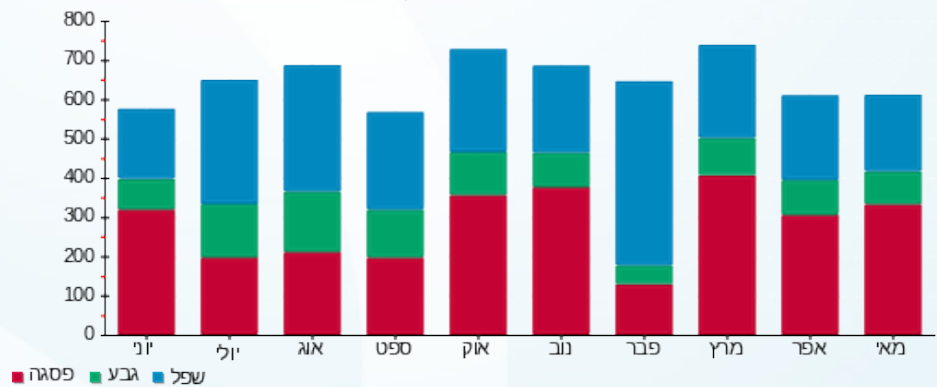

15/06/22

תאריך הפקה:

שם דייר: קומה 11 יחי B2 - מפסק 101 - איולוב מדיה \ זוהר יואב
שם אתר: ארגמן בני ברק

26/05/22

תאריך קריאה נוכחית:

27/04/22

תאריך קריאה קודמת:

לקוח/ה נכבד/ה, אנו מתכבדים להגיש את חישוב צריכת החשמל לתקופה 26/05/22 - 27/04/22:

קומה 11 יחי B2 - איולוב מדיה \ זוהר יואב - 19051852

סוג תעריף	סוג צריכה	קריאה קודמת	קריאה נוכחית	סה"כ צריכה בקוט"ש	מחיר לקוט"ש בא"ג	סה"כ לתשלום
פרטי חשבון עבור תאריכים:						
777	פסגה	27/04/22	30/04/22	53.40	38.28	20.44 ₪
778	גבע	1,227.40	1,237.90	10.50	30.77	3.23 ₪
779	שפל	4,545.35	4,568.85	23.50	24.79	5.83 ₪
פרטי חשבון עבור תאריכים:						
777	פסגה	01/05/22	26/05/22	420.30	37.17	156.23 ₪
778	גבע	1,237.90	1,302.40	64.50	29.91	19.29 ₪
779	שפל	4,568.85	4,703.45	134.60	24.12	32.47 ₪

סה"כ לדייר:

שיא ביקוש	סה"כ	שפל	גבע	פסגה	סה"כ צריכה
8.90	706.80	158.10	75.00	473.70	סה"כ לתשלום
	237.48 ₪	38.29 ₪	22.52 ₪	176.67 ₪	

30.00 ₪	תשלום קבוע	
0.00 ₪	תשלום עבור גודל חיבור בKVA (0x0)	
267.48 ₪	סה"כ לתשלום	לא כולל מע"מ

התפלגות חיוב בש"ח לפי תעו"ז

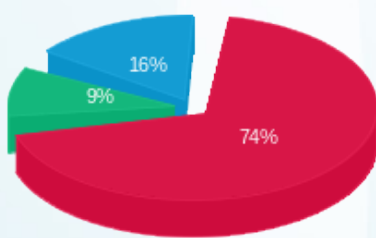

פסגה (176.67 ₪) ■
גבע (22.52 ₪) ■
שפל (38.29 ₪) ■

הסטוריית צריכה בקוט"ש

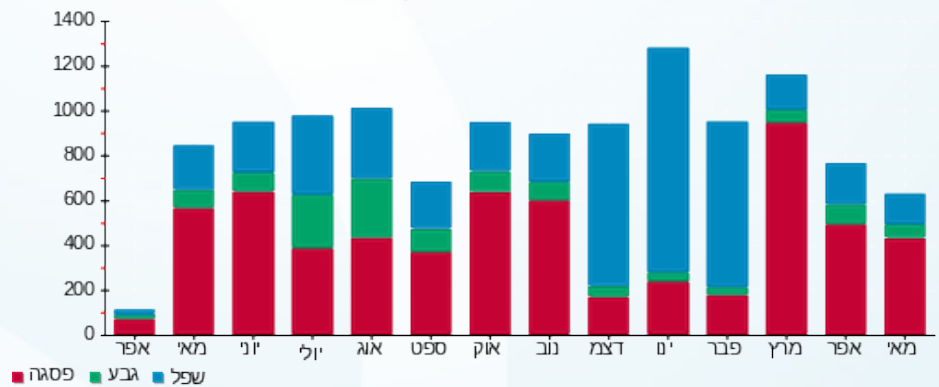

15/06/22 תאריך הפקה:
 26/05/22 תאריך קריאה נוכחית:
 27/04/22 תאריך קריאה קודמת:

שם דייר: קומה 11 יחי H - דנה כחלון
 שם אתר: ארגמן בני ברק

לקוח/ה נכבד/ה, אנו מתכבדים להגיש את חישוב צריכת החשמל לתקופה 26/05/22 - 27/04/22:

קומה 11 יחי H - דנה כחלון - 4 - 19051852

סוג תעריף	סוג צריכה	קריאה קודמת	קריאה נוכחית	סה"כ צריכה בקוט"ש	מחיר לקוט"ש בא"ג	סה"כ לתשלום
פרטי חשבון עבור תאריכים:						
777	פסגה	27/04/22	30/04/22	48.40	38.28	18.53 ₪
778	גבע	702.25	709.15	6.90	30.77	2.12 ₪
779	שפל	2,619.40	2,634.05	14.65	24.79	3.63 ₪
פרטי חשבון עבור תאריכים:						
777	פסגה	4,302.05	4,716.80	414.75	37.17	154.16 ₪
778	גבע	709.15	755.00	45.85	29.91	13.71 ₪
779	שפל	2,634.05	2,712.95	78.90	24.12	19.03 ₪

סה"כ לדייר:

שיא ביקוש	סה"כ	שפל	גבע	פסגה
11.13	609.45	93.55	52.75	463.15
	172.69 ₪	22.66 ₪	15.84 ₪	211.19 ₪

סה"כ צריכה
 סה"כ לתשלום

30.00 ₪	תשלום קבוע	
0.00 ₪	תשלום עבור גודל חיבור בKVA (0x0)	
241.19 ₪	סה"כ לתשלום	לא כולל מע"מ

התפלגות חיוב בש"ח לפי תעו"ז

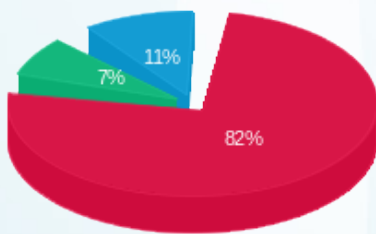

פסגה (172.69 ₪)
 גבע (15.84 ₪)
 שפל (22.66 ₪)

הסטוריית צריכה בקוט"ש

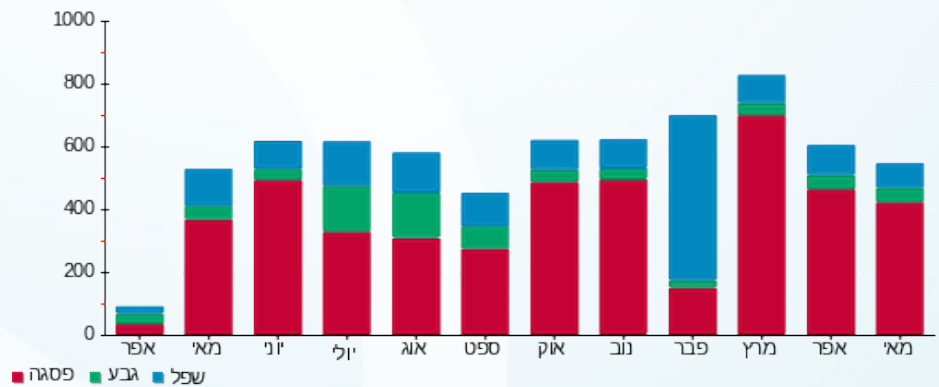

15/06/22

תאריך הפקה:

שם דייר: קומה 11 יחידה B 3 מפסק 102 - אנליסט
שם אתר: ארגמן בני ברק

26/05/22

תאריך קריאה נוכחית:

27/04/22

תאריך קריאה קודמת:

לקוח/ה נכבד/ה, אנו מתכבדים להגיש את חישוב צריכת החשמל לתקופה 26/05/22 - 27/04/22:

קומה 11 יחידה B 3 מפסק 102 - אנליסט - 2 - 19051852

סה"כ לתשלום	מחיר לקוט"ש בא"ג	סה"כ צריכה בקוט"ש	קריאה נוכחית	קריאה קודמת	סוג צריכה	סוג תעריף
			30/04/22	27/04/22	פרטי חשבון עבור תאריכים:	
₪ 6.11	38.28	15.95	866.40	850.45	פסגה	777
₪ 0.80	30.77	2.60	169.80	167.20	גבע	778
₪ 1.31	24.79	5.30	940.30	935.00	שפל	779
			26/05/22	01/05/22	פרטי חשבון עבור תאריכים:	
₪ 50.96	37.17	137.10	1,003.50	866.40	פסגה	777
₪ 4.95	29.91	16.55	186.35	169.80	גבע	778
₪ 7.04	24.12	29.20	969.50	940.30	שפל	779

סה"כ לדירה:

שיא ביקוש	סה"כ	שפל	גבע	פסגה
4.09	206.70	34.50	19.15	153.05
	₪ 71.17	₪ 8.36	₪ 5.75	₪ 57.07

סה"כ צריכה
סה"כ לתשלום

₪ 30.00	תשלום קבוע	
₪ 0.00	תשלום עבור גודל חיבור בKVA (0x0)	
₪ 101.17	סה"כ לתשלום	לא כולל מע"מ

התפלגות חיוב בש"ח לפי תעו"ז

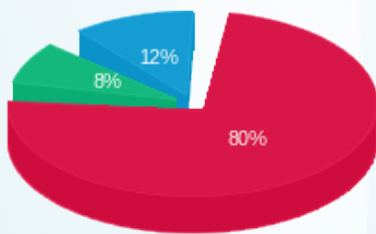

פסגה (₪ 57.07) ■
גבע (₪ 5.75) ■
שפל (₪ 8.36) ■

הסטוריית צריכה בקוט"ש

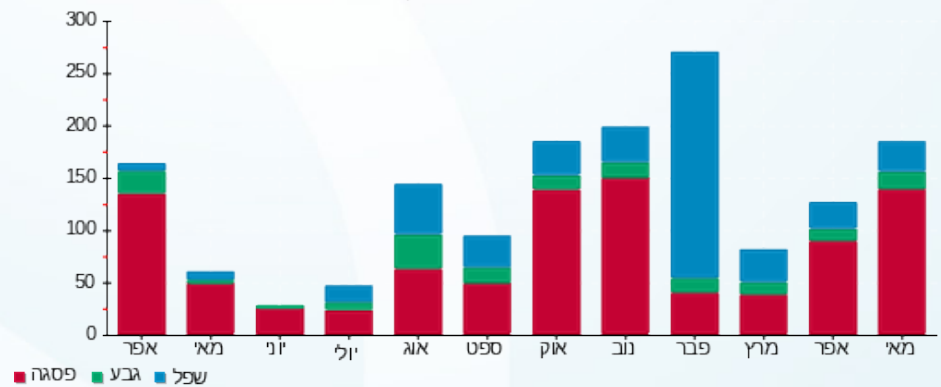

15/06/22 תאריך הפקה:
 26/05/22 תאריך קריאה נוכחית:
 27/04/22 תאריך קריאה קודמת:

שם דייר: קומה A2-12 - אלי לחמני
 שם אתר: ארגמן בני ברק

לקוח/ה נכבד/ה, אנו מתכבדים להגיש את חישוב צריכת החשמל לתקופה 26/05/22 - 27/04/22:

קומה A2-12 - אלי לחמני - 2 - 16048012

סה"כ לתשלום	מחיר לקוט"ש בא"ג	סה"כ צריכה בקוט"ש	קריאה נוכחית	קריאה קודמת	סוג צריכה	סוג תעריף
			30/04/22	27/04/22	פרטי חשבון עבור תאריכים:	
1.88 ₪	38.28	4.90	3,756.35	3,751.45	פסגה	777
0.00 ₪	30.77	0.00	718.55	718.55	גבע	778
0.00 ₪	24.79	0.00	2,176.35	2,176.35	שפל	779
			26/05/22	01/05/22	פרטי חשבון עבור תאריכים:	
20.09 ₪	37.17	54.05	3,810.40	3,756.35	פסגה	777
0.70 ₪	29.91	2.35	720.90	718.55	גבע	778
0.19 ₪	24.12	0.80	2,177.15	2,176.35	שפל	779

סה"כ לדייר:

שיא ביקוש	סה"כ	שפל	גבע	פסגה
0.80	62.10	0.80	2.35	58.95
	22.86 ₪	0.19 ₪	0.70 ₪	21.97 ₪

סה"כ צריכה
 סה"כ לתשלום

30.00 ₪	תשלום קבוע	
0.00 ₪	תשלום עבור גודל חיבור ב-KVA (0x0)	
52.86 ₪	סה"כ לתשלום	לא כולל מע"מ

התפלגות חיוב בש"ח לפי תעו"ז

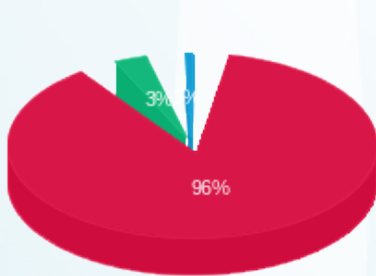

פסגה (21.97 ₪)
 גבע (0.70 ₪)
 שפל (0.19 ₪)

הסטוריית צריכה בקוט"ש

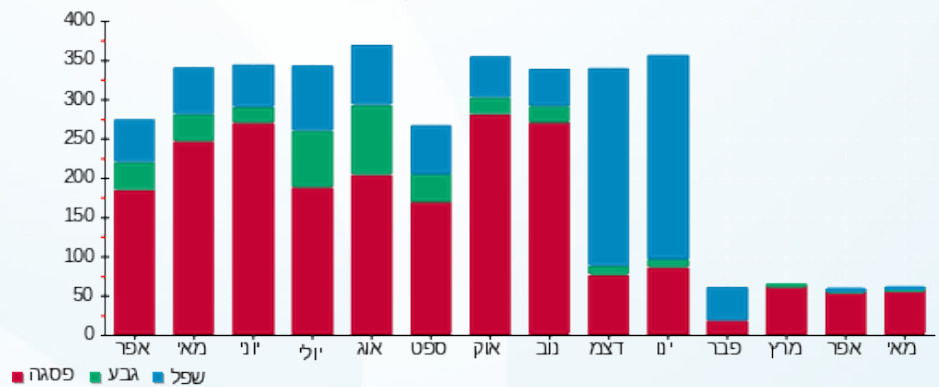

15/06/22 תאריך הפקה:
 26/05/22 תאריך קריאה נוכחית:
 27/04/22 תאריך קריאה קודמת:

שם דייר: קומה 12 יחי 12 A3 - ויקטור קרוש
 שם אתר: ארגמן בני ברק

לקוח/ה נכבד/ה, אנו מתכבדים להגיש את חישוב צריכת החשמל לתקופה 26/05/22 - 27/04/22:

קומה 12 יחי 12 A3 - ויקטור קרוש - 3 - 16048012

סוג תעריף	סוג צריכה	קריאה קודמת	קריאה נוכחית	סה"כ צריכה בקוט"ש	מחיר לקוט"ש בא"ג	סה"כ לתשלום
פרטי חשבון עבור תאריכים:						
777	פסגה	27/04/22	30/04/22	15.10	38.28	1,414.50
778	גבע	415.80	425.35	9.55	30.77	1,429.60
779	שפל	1,277.40	1,292.00	14.60	24.79	5.78
פרטי חשבון עבור תאריכים:						
777	פסגה	01/05/22	26/05/22	202.90	37.17	1,429.60
778	גבע	425.35	455.70	30.35	29.91	1,632.50
779	שפל	1,292.00	1,357.90	65.90	24.12	9.08
						15.90

סה"כ לדייר:

שיא ביקוש	סה"כ	שפל	גבע	פסגה
8.45	338.40	80.50	39.90	218.00
	112.73 ₪	19.51 ₪	12.02 ₪	81.20 ₪

סה"כ צריכה
 סה"כ לתשלום

30.00 ₪	תשלום קבוע	
0.00 ₪	תשלום עבור גודל חיבור בKVA (0x0)	
142.73 ₪	סה"כ לתשלום	לא כולל מע"מ

התפלגות חיוב בש"ח לפי תעו"ז

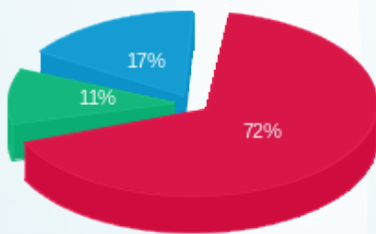

פסגה (81.20 ₪) ■
 גבע (12.02 ₪) ■
 שפל (19.51 ₪) ■

הסטוריית צריכה בקוט"ש

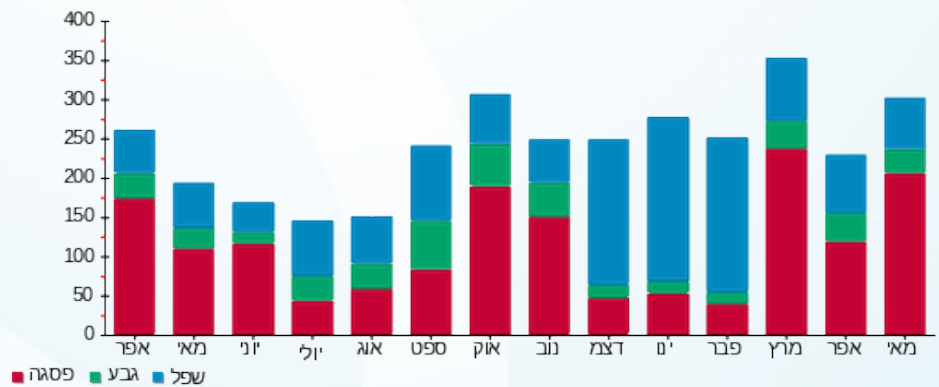

15/06/22 תאריך הפקה:
 26/05/22 תאריך קריאה נוכחית:
 27/04/22 תאריך קריאה קודמת:

שם דייר: קומה A4 - 12 - ברוך מונטג
 שם אתר: ארגמן בני ברק

לקוח/ה נכבד/ה, אנו מתכבדים להגיש את חישוב צריכת החשמל לתקופה 26/05/22 - 27/04/22:

קומה A4 - 12 - ברוך מונטג - 4 - 16048012

סוג תעריף	סוג צריכה	קריאה קודמת	קריאה נוכחית	סה"כ צריכה בקוט"ש	מחיר לקוט"ש בא"ג	סה"כ לתשלום
פרטי חשבון עבור תאריכים:						
777	פסגה	27/04/22	30/04/22	79.20	38.28	11,306.05
778	גבע	2,133.55	2,146.75	13.20	30.77	11,226.85
779	שפל	5,788.90	5,802.25	13.35	24.79	2,146.75
פרטי חשבון עבור תאריכים:						
777	פסגה	01/05/22	26/05/22	770.70	37.17	12,076.75
778	גבע	2,146.75	2,272.80	126.05	29.91	11,306.05
779	שפל	5,802.25	5,887.55	85.30	24.12	2,146.75

סה"כ לדייר:

שיא ביקוש	סה"כ	שפל	גבע	פסגה
17.09	1,087.80	98.65	139.25	849.90
	סה"כ צריכה			
	סה"כ לתשלום	23.88 ₪	41.76 ₪	316.79 ₪

30.00 ₪	תשלום קבוע	
0.00 ₪	תשלום עבור גודל חיבור ב-KVA (0x0)	
412.43 ₪	סה"כ לתשלום	לא כולל מע"מ

התפלגות חיוב בש"ח לפי תעו"ז

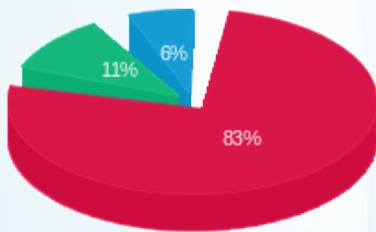

פסגה (316.79 ₪) ■
 גבע (41.76 ₪) ■
 שפל (23.88 ₪) ■

הסטוריית צריכה בקוט"ש

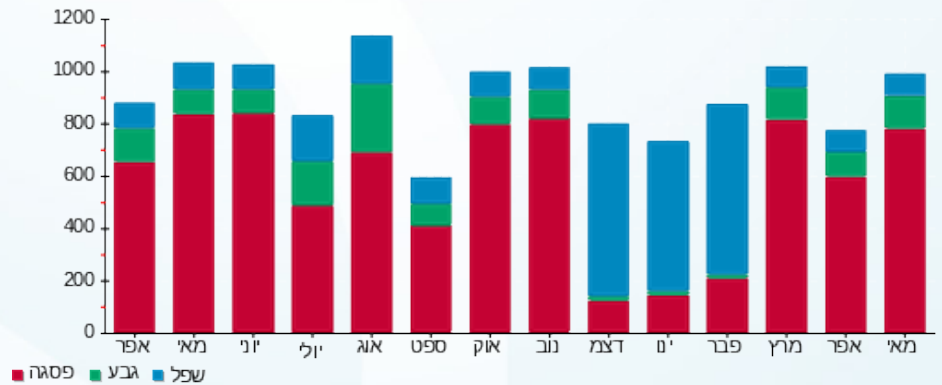

15/06/22 תאריך הפקה:
 26/05/22 תאריך קריאה נוכחית:
 27/04/22 תאריך קריאה קודמת:

שם דייר: קומה 12 יחי C3 - יורואקטיב
 שם אתר: ארגמן בני ברק

לקוח/ה נכבד/ה, אנו מתכבדים להגיש את חישוב צריכת החשמל לתקופה 26/05/22 - 27/04/22:

קומה 12 יחידה C3 - יורואקטיב - 3 - 15091586

סוג תעריף	סוג צריכה	קריאה קודמת	קריאה נוכחית	סה"כ צריכה בקוט"ש	מחיר לקוט"ש בא"ג	סה"כ לתשלום
פרטי חשבון עבור תאריכים:						
777	פסגה	27/04/22	30/04/22	15.18	38.28	5.81 ₪
778	גבע	355.90	357.54	1.64	30.77	0.51 ₪
779	שפל	1,040.65	1,043.92	3.27	24.79	0.81 ₪
פרטי חשבון עבור תאריכים:						
777	פסגה	01/05/22	26/05/22	98.70	37.17	36.69 ₪
778	גבע	357.54	368.22	10.67	29.91	3.19 ₪
779	שפל	1,043.92	1,065.16	21.24	24.12	5.12 ₪

סה"כ לדייר:

שיא ביקוש	סה"כ	שפל	גבע	פסגה	סה"כ צריכה
	150.71	24.51	12.31	113.88	סה"כ לתשלום
	52.13 ₪	5.93 ₪	3.70 ₪	42.50 ₪	

30.00 ₪	תשלום קבוע	
0.00 ₪	תשלום עבור גודל חיבור בKVA (0x0)	
82.13 ₪	סה"כ לתשלום	לא כולל מע"מ

התפלגות חיוב בש"ח לפי תעו"ז

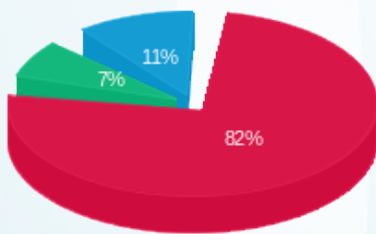

פסגה (42.50 ₪) ■
 גבע (3.70 ₪) ■
 שפל (5.93 ₪) ■

הסטוריית צריכה בקוט"ש

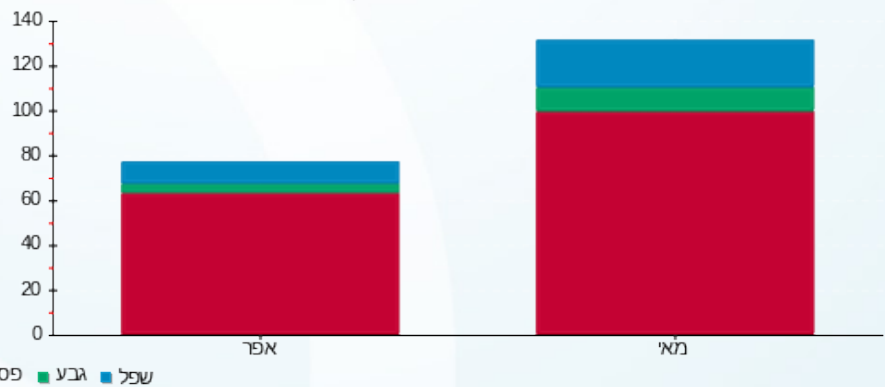

פסגה ■ גבע ■ שפל

15/06/22 תאריך הפקה:
 26/05/22 תאריך קריאה נוכחית:
 27/04/22 תאריך קריאה קודמת:

שם דייר: קומה 12 יחי B 1 - רויאל ארקון בע"מ
 שם אתר: ארגמן בני ברק

לקוח/ה נכבד/ה, אנו מתכבדים להגיש את חישוב צריכת החשמל לתקופה 26/05/22 - 27/04/22:

קומה 12 יחידה B 1 - רויאל ארקון בע"מ - 1 - 15091245

סוג תעריף	סוג צריכה	קריאה קודמת	קריאה נוכחית	סה"כ צריכה בקוט"ש	מחיר לקוט"ש בא"ג	סה"כ לתשלום
פרטי חשבון עבור תאריכים:						
777	פסגה	27/04/22	30/04/22	0.00	38.28	0.00 ₪
778	גבע	0.00	0.00	0.00	30.77	0.00 ₪
779	שפל	0.00	0.00	0.00	24.79	0.00 ₪
פרטי חשבון עבור תאריכים:						
777	פסגה	01/05/22	26/05/22	0.00	37.17	0.00 ₪
778	גבע	0.00	0.00	0.00	29.91	0.00 ₪
779	שפל	0.00	0.00	0.00	24.12	0.00 ₪

סה"כ לדייר:

פסגה	גבע	שפל	סה"כ	שיא ביקוש
0.00	0.00	0.00	0.00	
0.00 ₪	0.00 ₪	0.00 ₪	0.00 ₪	

סה"כ צריכה
 סה"כ לתשלום

0.00 ₪	תשלום קבוע	
0.00 ₪	תשלום עבור גודל חיבור ב KVA (0x0)	
30.00 ₪	סה"כ לתשלום	לא כולל מע"מ

15/06/22 תאריך הפקה:
 26/05/22 תאריך קריאה נוכחית:
 27/04/22 תאריך קריאה קודמת:

שם דייר: קומה 12 יחי B2 - אס ג'י ברטים
 שם אתר: ארגמן בני ברק

לקוח/ה נכבד/ה, אנו מתכבדים להגיש את חישוב צריכת החשמל לתקופה 26/05/22 - 27/04/22:

קומה 12 יחי B2 - אס ג'י ברטים - 2 - 15091245

סוג תעריף	סוג צריכה	קריאה קודמת	קריאה נוכחית	סה"כ צריכה בקוט"ש	מחיר לקוט"ש בא"ג	סה"כ לתשלום
פרטי חשבון עבור תאריכים:						
777	פסגה	27/04/22	30/04/22	7.30	38.28	170.50
778	גבע	35.65	60.80	25.15	30.77	175.70
779	שפל	135.45	175.70	40.25	24.79	163.20
פרטי חשבון עבור תאריכים:						
777	פסגה	01/05/22	26/05/22	33.25	37.17	203.75
778	גבע	60.80	63.25	2.45	29.91	170.50
779	שפל	175.70	193.20	17.50	24.12	163.20

סה"כ לדייר:

שיא ביקוש	סה"כ	שפל	גבע	פסגה
3.50	125.90	57.75	27.60	40.55
	37.82 ₪	14.20 ₪	8.47 ₪	15.15 ₪

סה"כ צריכה
 סה"כ לתשלום

30.00 ₪	תשלום קבוע	
0.00 ₪	תשלום עבור גודל חיבור בKVA (0x0)	
67.82 ₪	סה"כ לתשלום	לא כולל מע"מ

התפלגות חיוב בש"ח לפי תעו"ז

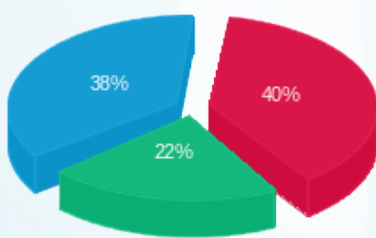

פסגה (15.15 ₪)
 גבע (8.47 ₪)
 שפל (14.20 ₪)

הסטוריית צריכה בקוט"ש

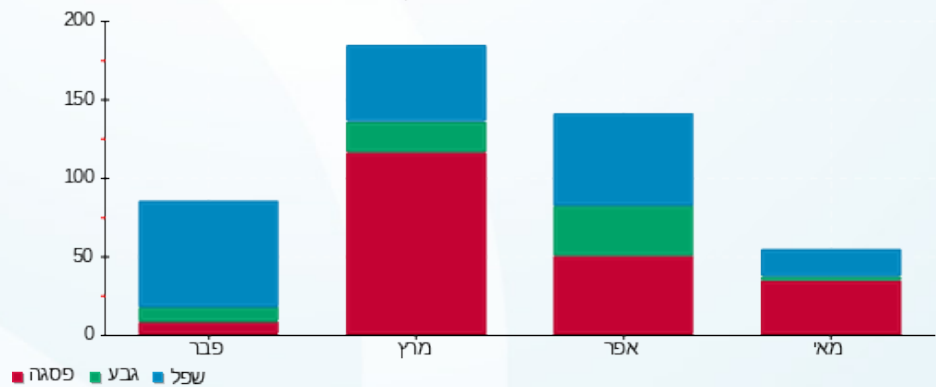

15/06/22 תאריך הפקה:
 26/05/22 תאריך קריאה נוכחית:
 27/04/22 תאריך קריאה קודמת:

שם דייר: קומה 12 יחי B3 - אלמנטק בע"מ
 שם אתר: ארגמן בני ברק

לקוח/ה נכבד/ה, אנו מתכבדים להגיש את חישוב צריכת החשמל לתקופה 26/05/22 - 27/04/22:

קומה 12 - יחי B3 אלמנטק בע"מ - 3 - 15091245

סוג תעריף	סוג צריכה	קריאה קודמת	קריאה נוכחית	סה"כ צריכה בקוט"ש	מחיר לקוט"ש בא"ג	סה"כ לתשלום
פרטי חשבון עבור תאריכים:						
777	פסגה	27/04/22	30/04/22	0.75	38.28	0.29 ₪
778	גבע	554.85	555.35	0.50	30.77	0.15 ₪
779	שפל	1,575.65	1,575.65	0.00	24.79	0.00 ₪
פרטי חשבון עבור תאריכים:						
777	פסגה	01/05/22	26/05/22	25.40	37.17	9.44 ₪
778	גבע	555.35	558.10	2.75	29.91	0.82 ₪
779	שפל	1,575.65	1,575.65	0.00	24.12	0.00 ₪

סה"כ לדייר:

פסגה	גבע	שפל	סה"כ	שיא ביקוש
26.15	3.25	0.00	29.40	4.03
₪ 9.73	₪ 0.98	₪ 0.00	₪ 10.70	

סה"כ צריכה
 סה"כ לתשלום

30.00 ₪	תשלום קבוע	
0.00 ₪	תשלום עבור גודל חיבור בKVA (0x0)	
40.70 ₪	סה"כ לתשלום	לא כולל מע"מ

התפלגות חיוב בש"ח לפי תעו"ז

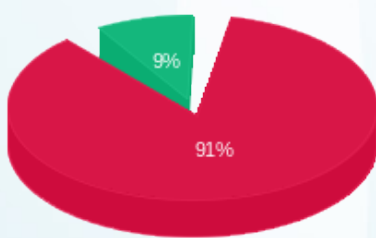

פסגה (9.73 ₪) ■
 גבע (0.98 ₪) ■
 שפל (0.00 ₪) ■

הסטוריית צריכה בקוט"ש

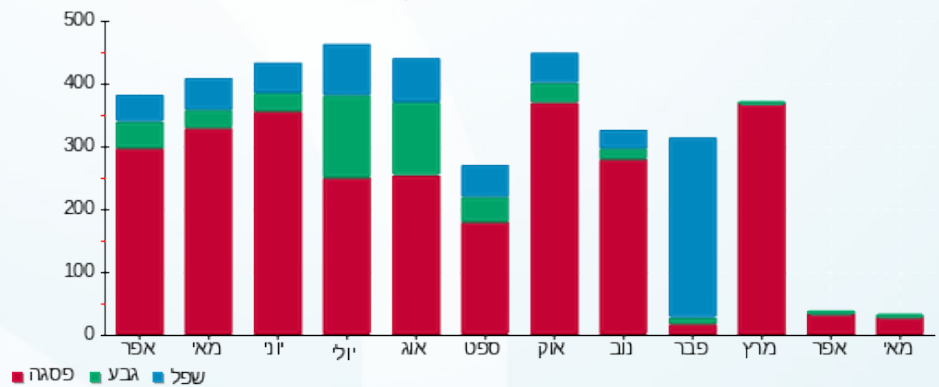

15/06/22 תאריך הפקה:
 26/05/22 תאריך קריאה נוכחית:
 27/04/22 תאריך קריאה קודמת:

שם דייר: קומה 12 יחי C1 - יג שיווק בגדים
 שם אתר: ארגמן בני ברק

לקוח/ה נכבד/ה, אנו מתכבדים להגיש את חישוב צריכת החשמל לתקופה 26/05/22 - 27/04/22:

קומה 12 יחי C1 - יג שיווק בגדים - 1 - 15091586

סוג תעריף	סוג צריכה	קריאה קודמת	קריאה נוכחית	סה"כ צריכה בקוט"ש	מחיר לקוט"ש בא"ג	סה"כ לתשלום
פרטי חשבון עבור תאריכים:						
777	פסגה	27/04/22	30/04/22	46.53	38.28	17.81 ₪
778	גבע	112.45	118.48	6.03	30.77	1.86 ₪
779	שפל	614.55	621.36	6.81	24.79	1.69 ₪
פרטי חשבון עבור תאריכים:						
777	פסגה	01/05/22	26/05/22	302.42	37.17	112.41 ₪
778	גבע	118.48	157.69	39.21	29.91	11.73 ₪
779	שפל	621.36	665.64	44.28	24.12	10.68 ₪

סה"כ לדייר:

שיא ביקוש	סה"כ	שפל	גבע	פסגה
	445.28	51.09	45.24	348.95
	156.17 ₪	12.37 ₪	13.58 ₪	130.22 ₪

סה"כ צריכה
 סה"כ לתשלום

30.00 ₪	תשלום קבוע	
0.00 ₪	תשלום עבור גודל חיבור בKVA (0x0)	
186.17 ₪	סה"כ לתשלום	לא כולל מע"מ

התפלגות חיוב בש"ח לפי תעו"ז

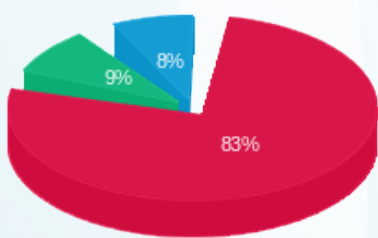

פסגה (130.22 ₪) 83%
 גבע (13.58 ₪) 9%
 שפל (12.37 ₪) 8%

הסטוריית צריכה בקוט"ש

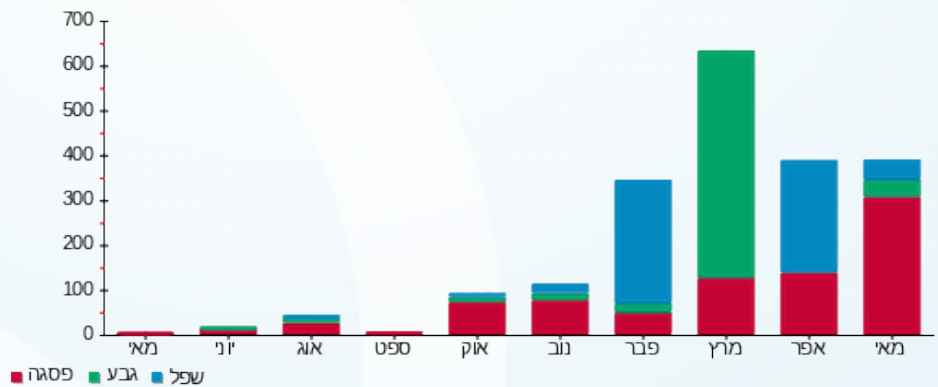

15/06/22 תאריך הפקה:
 26/05/22 תאריך קריאה נוכחית:
 27/04/22 תאריך קריאה קודמת:

שם דייר: קומה 12 יחי C2 - ווי פירסום
 שם אתר: ארגמן בני ברק

לקוח/ה נכבד/ה, אנו מתכבדים להגיש את חישוב צריכת החשמל לתקופה 26/05/22 - 27/04/22:

קומה 12 - קומה 12 יחי C2 - ווי פירסום - 15091586

סוג תעריף	סוג צריכה	קריאה קודמת	קריאה נוכחית	סה"כ צריכה בקוט"ש	מחיר לקוט"ש בא"ג	סה"כ לתשלום
פרטי חשבון עבור תאריכים:						
777	פסגה	27/04/22	30/04/22	12.93	38.28	4.95 ₪
778	גבע	738.35	738.59	0.24	30.77	0.07 ₪
779	שפל	2,465.05	2,465.05	0.00	24.79	0.00 ₪
פרטי חשבון עבור תאריכים:						
777	פסגה	01/05/22	26/05/22	84.03	37.17	31.23 ₪
778	גבע	738.59	740.17	1.57	29.91	0.47 ₪
779	שפל	2,465.05	2,465.05	0.00	24.12	0.00 ₪

סה"כ לדייר:

שיא ביקוש	סה"כ	שפל	גבע	פסגה
	98.78	0.00	1.82	96.96
	36.73 ₪	0.00 ₪	0.54 ₪	36.18 ₪

סה"כ צריכה
 סה"כ לתשלום

30.00 ₪	תשלום קבוע	
0.00 ₪	תשלום עבור גודל חיבור בKVA (0x0)	
66.73 ₪	סה"כ לתשלום	לא כולל מע"מ

התפלגות חיוב בש"ח לפי תעו"ז

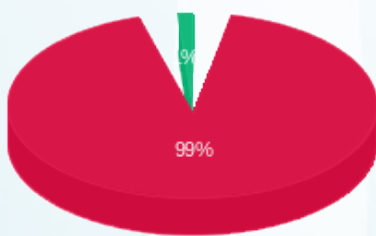

פסגה (36.18 ₪)
 גבע (0.54 ₪)
 שפל (0.00 ₪)

הסטוריית צריכה בקוט"ש

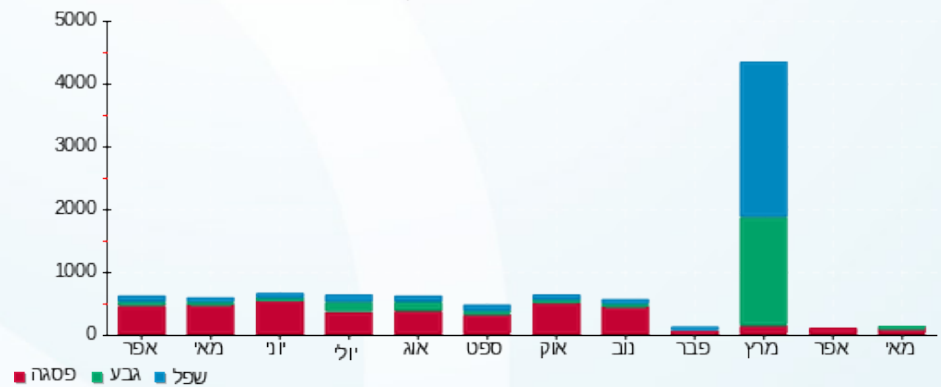

15/06/22 תאריך הפקה:
 26/05/22 תאריך קריאה נכחית:
 27/04/22 תאריך קריאה קודמת:

שם דייר: קומה 13 - BDO מפסקים 105 -F 109
 שם אתר: ארגמן בני ברק

לקוח/ה נכבד/ה, אנו מתכבדים להגיש את חישוב צריכת החשמל לתקופה 26/05/22 - 27/04/22:

קומה 13 - BDO מפסקים 109 - 1 - 19051859

סוג תעריף	סוג צריכה	קריאה קודמת	קריאה נכחית	סה"כ צריכה בקוט"ש	מחיר לקוט"ש בא"ג	סה"כ לתשלום
פרטי חשבון עבור תאריכים:						
777	פסגה	27/04/22	30/04/22	49.26	38.28	18.86 ₪
778	גבע	6.54	7.56	1.02	30.77	0.31 ₪
779	שפל	4.38	4.38	0.00	24.79	0.00 ₪
פרטי חשבון עבור תאריכים:						
777	פסגה	01/05/22	26/05/22	472.26	37.17	175.54 ₪
778	גבע	7.56	58.08	50.52	29.91	15.11 ₪
779	שפל	4.38	33.12	28.74	24.12	6.93 ₪

קומה 13 - BDO מפסקים 1 - 20004232 - F 105

סוג תעריף	סוג צריכה	קריאה קודמת	קריאה נכחית	סה"כ צריכה בקוט"ש	מחיר לקוט"ש בא"ג	סה"כ לתשלום
פרטי חשבון עבור תאריכים:						
777	פסגה	27/04/22	30/04/22	147.30	38.28	56.39 ₪
778	גבע	3.30	54.78	51.48	30.77	15.84 ₪
779	שפל	5.88	76.38	70.50	24.79	17.48 ₪
פרטי חשבון עבור תאריכים:						
777	פסגה	01/05/22	26/05/22	1,342.44	37.17	498.98 ₪
778	גבע	54.78	366.90	312.12	29.91	93.36 ₪
779	שפל	76.38	635.94	559.56	24.12	134.97 ₪

סה"כ לדייר:

פסגה	גבע	שפל	סה"כ	שיא ביקוש
2,011.26	415.14	658.80	3,085.20	158.19
₪ 749.77	₪ 124.62	₪ 159.37	₪ 1,033.76	

סה"כ צריכה
 סה"כ לתשלום

30.00 ₪	תשלום קבוע	
0.00 ₪	תשלום עבור גודל חיבור בKVA (0x0)	
1,063.76 ₪	סה"כ לתשלום	לא כולל מע"מ



התפלגות חיוב בש"ח לפי תעו"ז

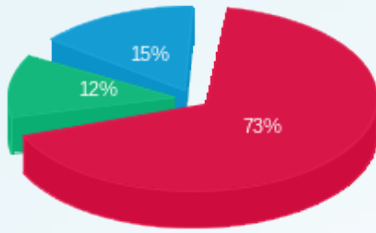

■ פסגה (749.77 ש"ח)
■ גבע (124.62 ש"ח)
■ שפל (159.37 ש"ח)

הסטוריית צריכה בקוט"ש

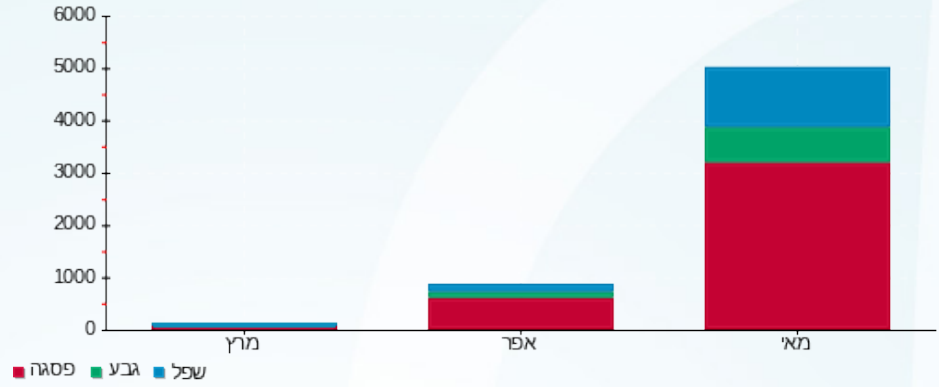



15/06/22

תאריך הפקה:

שם דייר: קומה 13 יחי A1 - כח פרסום

26/05/22

תאריך קריאה נוכחית:

שם אתר: ארגמן בני ברק

27/04/22

תאריך קריאה קודמת:

לקוח/ה נכבד/ה, אנו מתכבדים להגיש את חישוב צריכת החשמל לתקופה 26/05/22 - 27/04/22:

קומה 13 יחי A1 - כח פרסום - 4 - 19051859

סוג תעריף	סוג צריכה	קריאה קודמת	קריאה נוכחית	סה"כ צריכה בקוט"ש	מחיר לקוט"ש בא"ג	סה"כ לתשלום
פרטי חשבון עבור תאריכים:						
777	פסגה	27/04/22	30/04/22	37.00	38.28	14.16 ₪
778	גבע	205.70	212.20	6.50	30.77	2.00 ₪
779	שפל	1,133.95	1,146.95	13.00	24.79	3.22 ₪
פרטי חשבון עבור תאריכים:						
777	פסגה	01/05/22	26/05/22	287.45	37.17	106.85 ₪
778	גבע	212.20	259.55	47.35	29.91	14.16 ₪
779	שפל	1,146.95	1,218.75	71.80	24.12	17.32 ₪

סה"כ לדייר:

שיא ביקוש	סה"כ	שפל	גבע	פסגה
196.03	463.10	84.80	53.85	324.45
	157.71 ₪	20.54 ₪	16.16 ₪	121.01 ₪

סה"כ צריכה
סה"כ לתשלום

30.00 ₪	תשלום קבוע	
0.00 ₪	תשלום עבור גודל חיבור בKVA (0x0)	
187.71 ₪	סה"כ לתשלום	לא כולל מע"מ

התפלגות חיוב בש"ח לפי תעו"ז

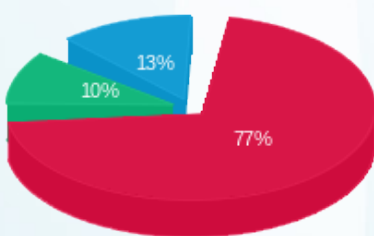

פסגה (121.01 ₪) ■
גבע (16.16 ₪) ■
שפל (20.54 ₪) ■

הסטוריית צריכה בקוט"ש

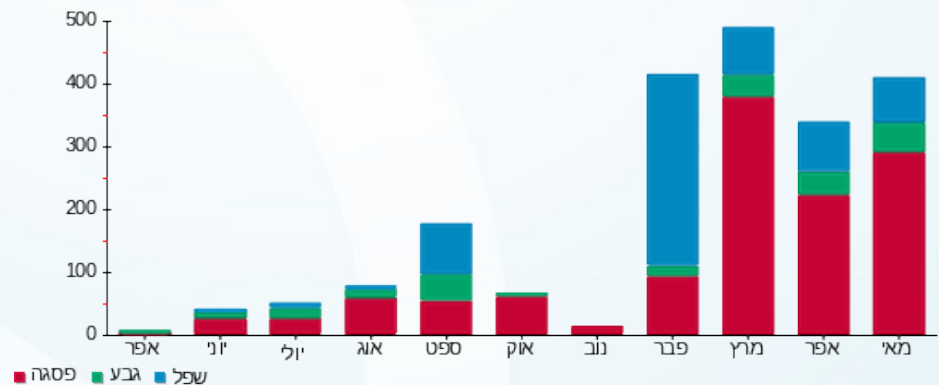

15/06/22

תאריך הפקדה:

שם דייר: קומה 13 יחי A2 - הנדלר אחזקות בע"מ
שם אתר: ארגמן בני ברק

26/05/22

תאריך קריאה נוכחית:

27/04/22

תאריך קריאה קודמת:

לקוח/ה נכבד/ה, אנו מתכבדים להגיש את חישוב צריכת החשמל לתקופה 26/05/22 - 27/04/22:

קומה 13 יחי A2 - הנדלר אחזקות בע"מ - 2 - 19051847

סוג תעריף	סוג צריכה	קריאה קודמת	קריאה נוכחית	סה"כ צריכה בקוט"ש	מחיר לקוט"ש בא"ג	סה"כ לתשלום
פרטי חשבון עבור תאריכים:						
777	פסגה	27/04/22	30/04/22	5.55	38.28	2.12 ₪
778	גבע	160.70	165.40	4.70	30.77	1.45 ₪
779	שפל	819.20	828.35	9.15	24.79	2.27 ₪
פרטי חשבון עבור תאריכים:						
777	פסגה	01/05/22	26/05/22	96.40	37.17	35.83 ₪
778	גבע	165.40	175.85	10.45	29.91	3.13 ₪
779	שפל	828.35	846.80	18.45	24.12	4.45 ₪

סה"כ לדייר:

פסגה	גבע	שפל	סה"כ	שיא ביקוש
101.95	15.15	27.60	144.70	193.09
₪ 37.96	₪ 4.57	₪ 6.72	₪ 49.25	

סה"כ צריכה
סה"כ לתשלום

30.00 ₪	תשלום קבוע	
0.00 ₪	תשלום עבור גודל חיבור בKVA (0x0)	
79.25 ₪	סה"כ לתשלום	לא כולל מע"מ

התפלגות חיוב בש"ח לפי תעו"ז

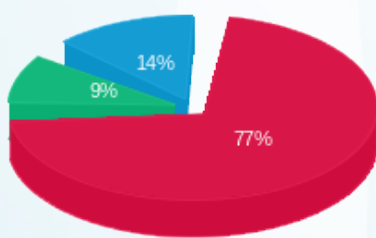

פסגה (37.96 ₪) 77%
גבע (4.57 ₪) 9%
שפל (6.72 ₪) 14%

הסטוריית צריכה בקוט"ש

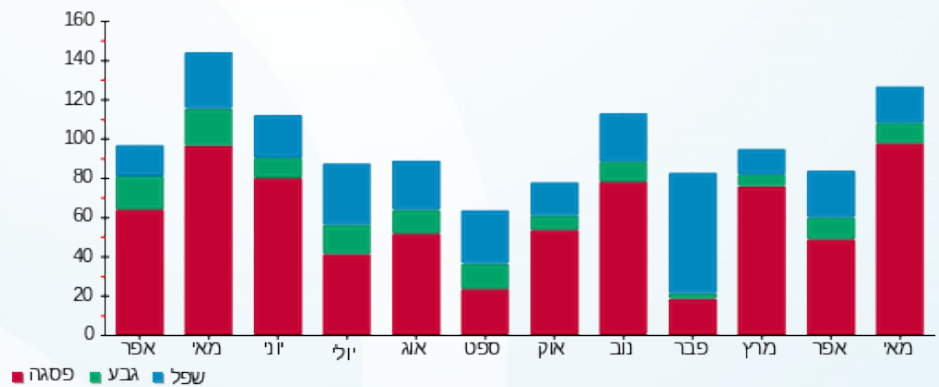

15/06/22

תאריך הפקה:

שם דייר: קומה 13 יחי A3 - מפסק 103 - אר.איי.אנטרפרייזס
שם אתר: ארגמן בני ברק

26/05/22

תאריך קריאה נוכחי:

27/04/22

תאריך קריאה קודמת:

לקוח/ה נכבד/ה, אנו מתכבדים להגיש את חישוב צריכת החשמל לתקופה 26/05/22 - 27/04/22:

קומה 13 יחי A3 - מפסק 103 - אר.איי.אנטרפרייזס - 3 - 19051847

סוג תעריף	סוג צריכה	קריאה קודמת	קריאה נוכחית	סה"כ צריכה בקוט"ש	מחיר לקוט"ש בא"ג	סה"כ לתשלום
פרטי חשבון עבור תאריכים:						
777	פסגה	27/04/22	30/04/22	55.10	38.28	21.09 ₪
778	גבע	1,153.10	1,183.40	30.30	30.77	9.32 ₪
779	שפל	2,931.70	2,961.50	29.80	24.79	7.39 ₪
פרטי חשבון עבור תאריכים:						
777	פסגה	01/05/22	26/05/22	423.60	37.17	157.45 ₪
778	גבע	1,183.40	1,310.55	127.15	29.91	38.03 ₪
779	שפל	2,961.50	3,114.15	152.65	24.12	36.82 ₪

סה"כ לדייר:

פסגה	גבע	שפל	סה"כ	שיא ביקוש
478.70	157.45	182.45	818.60	195.26
178.54 ₪	47.35 ₪	44.21 ₪	270.10 ₪	

סה"כ צריכה
סה"כ לתשלום

30.00 ₪	תשלום קבוע	
0.00 ₪	תשלום עבור גודל חיבור בKVA (0x0)	
300.10 ₪	סה"כ לתשלום	לא כולל מע"מ

התפלגות חיוב בש"ח לפי תעו"ז

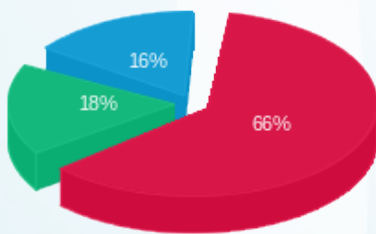

פסגה (178.54 ₪) 66%
גבע (47.35 ₪) 18%
שפל (44.21 ₪) 16%

הסטוריית צריכה בקוט"ש

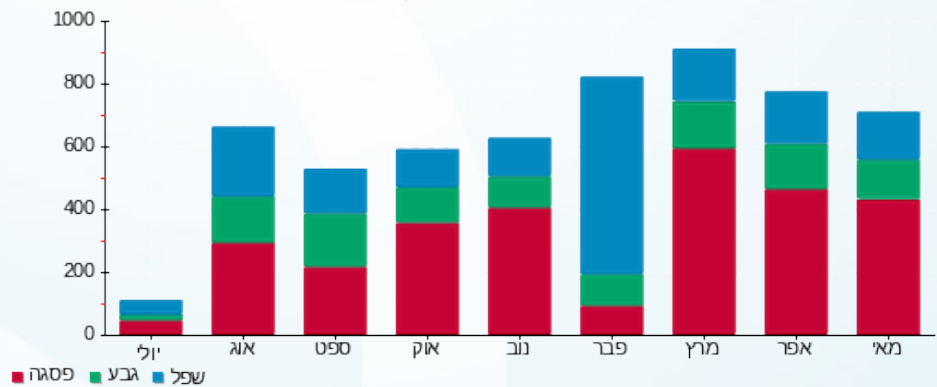

15/06/22 תאריך הפקה:
 26/05/22 תאריך קריאה נוכחית:
 27/04/22 תאריך קריאה קודמת:

שם דייר: קומה 13 יחי C4- פרייליך רואי חשבון
 שם אתר: ארגמן בני ברק

לקוח/ה נכבד/ה, אנו מתכבדים להגיש את חישוב צריכת החשמל לתקופה 26/05/22 - 27/04/22:

קומה 13 יחי C4- פרייליך רואי חשבון - 1 - 19051847

סוג תעריף	סוג צריכה	קריאה קודמת	קריאה נוכחית	סה"כ צריכה בקוט"ש	מחיר לקוט"ש בא"ג	סה"כ לתשלום
פרטי חשבון עבור תאריכים:						
777	פסגה	27/04/22	30/04/22	39.45	38.28	15.10 ₪
778	גבע	387.80	400.45	12.65	30.77	3.89 ₪
779	שפל	1,963.55	1,990.45	26.90	24.79	6.67 ₪
פרטי חשבון עבור תאריכים:						
777	פסגה	01/05/22	26/05/22	373.05	37.17	138.66 ₪
778	גבע	400.45	481.40	80.95	29.91	24.21 ₪
779	שפל	1,990.45	2,144.90	154.45	24.12	37.25 ₪

סה"כ לדייר:

פסגה	גבע	שפל	סה"כ	שיא ביקוש
412.50	93.60	181.35	687.45	195.35
153.76 ₪	28.10 ₪	43.92 ₪	225.79 ₪	

סה"כ צריכה
 סה"כ לתשלום

30.00 ₪	תשלום קבוע	
0.00 ₪	תשלום עבור גודל חיבור בKVA (0x0)	
255.79 ₪	סה"כ לתשלום	לא כולל מע"מ

התפלגות חיוב בש"ח לפי תעו"ז

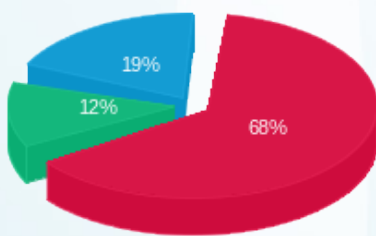

פסגה (153.76 ₪) 68%
 גבע (28.10 ₪) 12%
 שפל (43.92 ₪) 19%

הסטוריית צריכה בקוט"ש

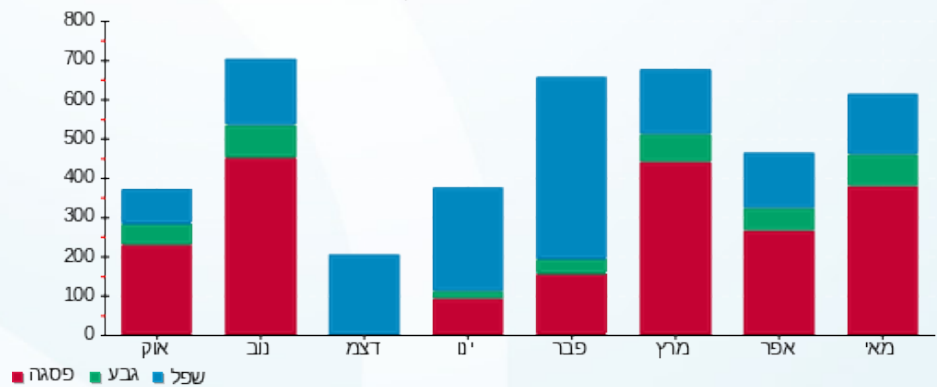

15/06/22 תאריך הפקה:
 26/05/22 תאריך קריאה נוכחית:
 27/04/22 תאריך קריאה קודמת:

שם דייר: קומה 14 - לוח חדר מחשבים
 שם אתר: ארגמן בני ברק

לקוח/ה נכבד/ה, אנו מתכבדים להגיש את חישוב צריכת החשמל לתקופה **26/05/22 - 27/04/22**:

קומה 14 לוח חדר מחשבים - 1 - 19093209

סוג תעריף	סוג צריכה	קריאה קודמת	קריאה נוכחית	סה"כ צריכה בקוט"ש	מחיר לקוט"ש בא"ג	סה"כ לתשלום
פרטי חשבון עבור תאריכים:						
777	פסגה	27/04/22	30/04/22	0.06	38.28	0.06 ₪
778	גבע	0.24	0.24	0.00	30.77	0.24 ₪
779	שפל	3.92	3.92	0.00	24.79	3.92 ₪
פרטי חשבון עבור תאריכים:						
777	פסגה	01/05/22	26/05/22	0.72	37.17	0.72 ₪
778	גבע	0.24	0.24	0.00	29.91	0.24 ₪
779	שפל	3.92	3.92	0.00	24.12	3.92 ₪

סה"כ לדייר:

פסגה	גבע	שפל	סה"כ	שיא ביקוש
0.66	0.00	0.00	0.66	38.62
0.25 ₪	0.00 ₪	0.00 ₪	0.25 ₪	

סה"כ צריכה
 סה"כ לתשלום

30.00 ₪	תשלום קבוע	
0.00 ₪	תשלום עבור גודל חיבור בKVA (0x0)	
30.25 ₪	סה"כ לתשלום	לא כולל מע"מ

התפלגות חיוב בש"ח לפי תעו"ז

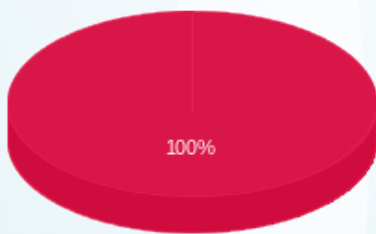

פסגה (0.25 ₪)
 גבע (0.00 ₪)
 שפל (0.00 ₪)

הסטוריית צריכה בקוט"ש

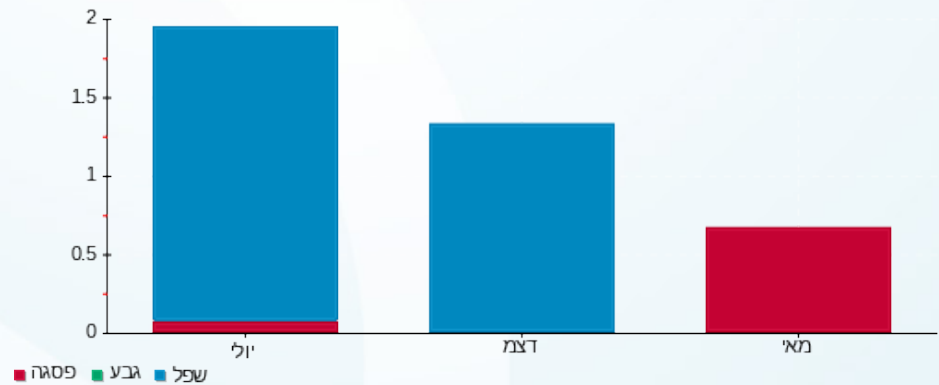

15/06/22

תאריך הפקה:

שם דייר: קומה 14 יחי A - רמות מ.א.

26/05/22

תאריך קריאה נוכחית:

שם אתר: ארגמן בני ברק

27/04/22

תאריך קריאה קודמת:

לקוח/ה נכבד/ה, אנו מתכבדים להגיש את חישוב צריכת החשמל לתקופה **26/05/22 - 27/04/22**:

קומה 14 יחידה A - מרשל ארגמן בע"מ - 1 - 16004847

סוג תעריף	סוג צריכה	קריאה קודמת	קריאה נוכחית	סה"כ צריכה בקוט"ש	מחיר לקוט"ש בא"ג	סה"כ לתשלום
פרטי חשבון עבור תאריכים:						
777	פסגה	27/04/22	30/04/22	216.00	38.28	82.68 ₪
778	גבע	15,361.00	15,393.00	32.00	30.77	9.85 ₪
779	שפל	39,306.80	39,368.60	61.80	24.79	15.32 ₪
פרטי חשבון עבור תאריכים:						
777	פסגה	64,648.80	66,344.20	1,695.40	37.17	630.18 ₪
778	גבע	15,393.00	15,605.60	212.60	29.91	63.59 ₪
779	שפל	39,368.60	39,798.20	429.60	24.12	103.62 ₪

סה"כ לדייר:

שיא ביקוש	סה"כ	שפל	גבע	פסגה
783.47	2,647.40	491.40	244.60	1,911.40
	₪ 905.24	₪ 118.94	₪ 73.44	₪ 712.86

סה"כ צריכה
סה"כ לתשלום

30.00 ₪	תשלום קבוע	
0.00 ₪	תשלום עבור גודל חיבור בKVA (0x0)	
935.24 ₪	סה"כ לתשלום	לא כולל מע"מ

התפלגות חיוב בש"ח לפי תעו"ז

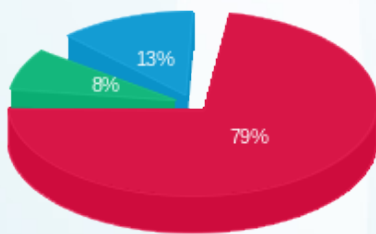

פסגה (₪ 712.86)
גבע (₪ 73.44)
שפל (₪ 118.94)

הסטוריית צריכה בקוט"ש

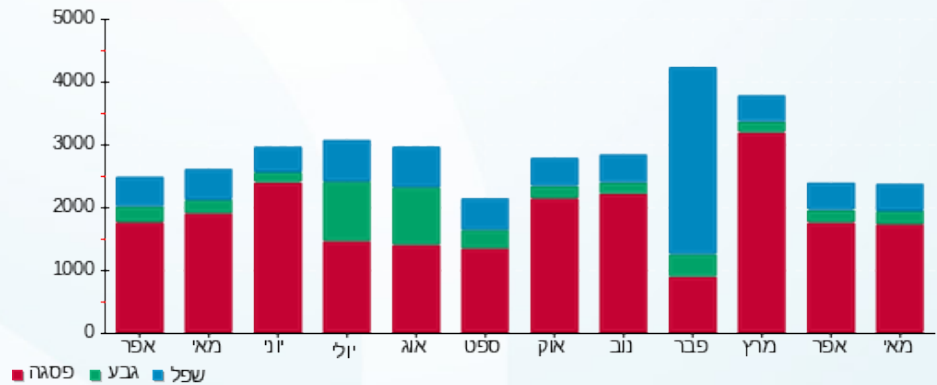

15/06/22

תאריך הפקה:

שם דייר: קומה 15 יחי A2 - ועקנין אלימלך (F 102)
שם אתר: ארגמן בני ברק

26/05/22

תאריך קריאה נוכחית:

27/04/22

תאריך קריאה קודמת:

לקוח/ה נכבד/ה, אנו מתכבדים להגיש את חישוב צריכת החשמל לתקופה 26/05/22 - 27/04/22:

קומה 15 יחי A2 - ועקנין אלימלך (2) - 19051838 - F 102

סוג תעריף	סוג צריכה	קריאה קודמת	קריאה נוכחית	סה"כ צריכה בקוט"ש	מחיר לקוט"ש בא"ג	סה"כ לתשלום
פרטי חשבון עבור תאריכים:						
777	פסגה	27/04/22	30/04/22	56.10	38.28	21.48 ₪
778	גבע	1,113.10	1,128.00	14.90	30.77	4.58 ₪
779	שפל	4,126.10	4,157.70	31.60	24.79	7.83 ₪
פרטי חשבון עבור תאריכים:						
777	פסגה	01/05/22	26/05/22	557.70	37.17	207.30 ₪
778	גבע	1,128.00	1,219.60	91.60	29.91	27.40 ₪
779	שפל	4,157.70	4,355.40	197.70	24.12	47.69 ₪

סה"כ לדייר:

פסגה	גבע	שפל	סה"כ	שיא ביקוש
613.80	106.50	229.30	949.60	261.69
₪ 228.77	₪ 31.98	₪ 55.52	₪ 316.27	

סה"כ צריכה
סה"כ לתשלום

₪ 30.00	תשלום קבוע	
₪ 0.00	תשלום עבור גודל חיבור בKVA (0x0)	
₪ 346.27	סה"כ לתשלום	לא כולל מע"מ

התפלגות חיוב בש"ח לפי תעו"ז

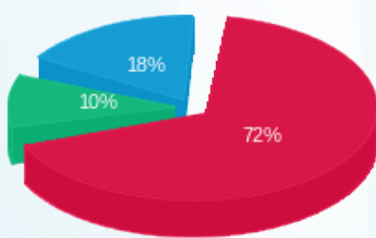

פסגה (₪ 228.77)
גבע (₪ 31.98)
שפל (₪ 55.52)

הסטוריית צריכה בקוט"ש

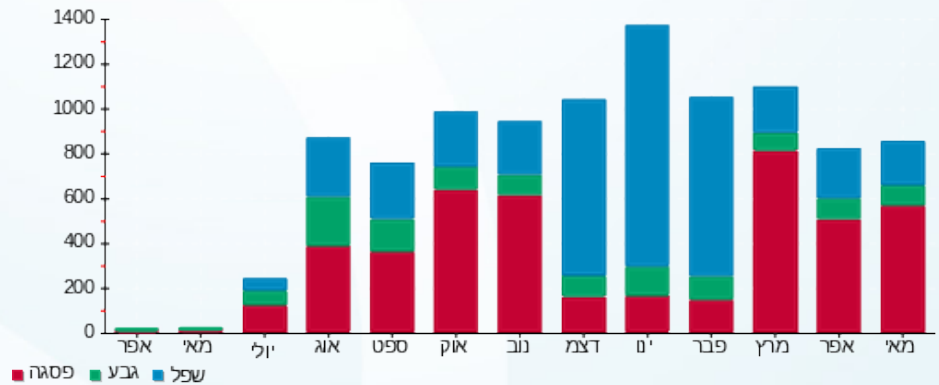

15/06/22

תאריך הפקה:

שם דייר: קומה 15 - בסדנו יזמות והשקעות יח' C1+C2+D1
שם אתר: ארגמן בני ברק

26/05/22

תאריך קריאה נוכחית:

27/04/22

תאריך קריאה קודמת:

לקוח/ה נכבד/ה, אנו מתכבדים להגיש את חישוב צריכת החשמל לתקופה 26/05/22 - 27/04/22:

קומה 15 - בסדנו יזמות והשקעות יח' 2 - 19051839 - C1+C2+D1

סוג תעריף	סוג צריכה	קריאה קודמת	קריאה נוכחית	סה"כ צריכה בקוט"ש	מחיר לקוט"ש בא"ג	סה"כ לתשלום
פרטי חשבון עבור תאריכים:						
777	פסגה	27/04/22	30/04/22	134.90	38.28	51.64 ₪
778	גבע	631.80	669.60	37.80	30.77	11.63 ₪
779	שפל	3,602.70	3,674.40	71.70	24.79	17.77 ₪
פרטי חשבון עבור תאריכים:						
777	פסגה	01/05/22	26/05/22	1,314.00	37.17	488.41 ₪
778	גבע	669.60	903.60	234.00	29.91	69.99 ₪
779	שפל	3,674.40	4,139.60	465.20	24.12	112.21 ₪

סה"כ לדייר:

פסגה	גבע	שפל	סה"כ	שיא ביקוש
1,448.90	271.80	536.90	2,257.60	21.80
₪ 540.05	₪ 81.62	₪ 129.98	₪ 751.65	

סה"כ צריכה
סה"כ לתשלום

₪ 30.00	תשלום קבוע	
₪ 0.00	תשלום עבור גודל חיבור בKVA (0x0)	
₪ 781.65	סה"כ לתשלום	לא כולל מע"מ

התפלגות חיוב בש"ח לפי תעו"ז

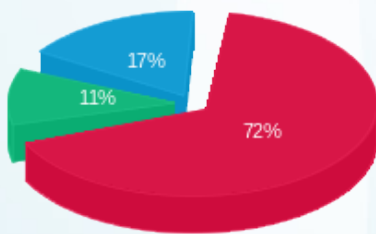

פסגה (₪ 540.05) ■
גבע (₪ 81.62) ■
שפל (₪ 129.98) ■

הסטוריית צריכה בקוט"ש

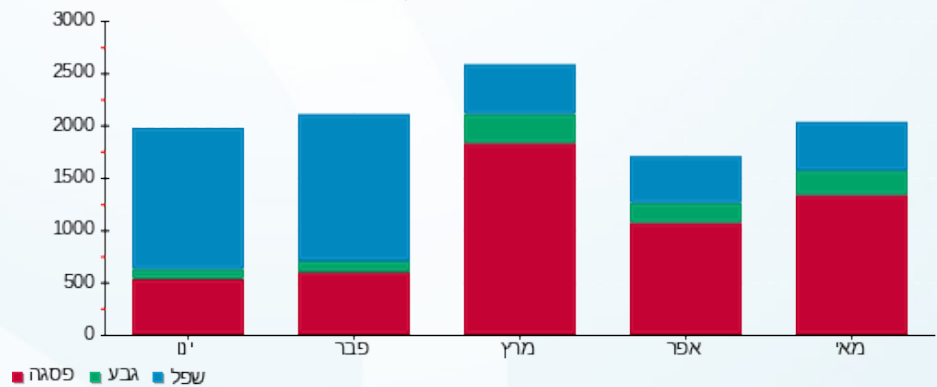

15/06/22

תאריך הפקה:

שם דייר: קומה 15 - יחי D1 - א. ליעד יועצים מפסק (30.54%)
שם אתר: ארגמן בני ברק

26/05/22

תאריך קריאה נוכחית:

27/04/22

תאריך קריאה קודמת:

לקוח/ה נכבד/ה, אנו מתכבדים להגיש את חישוב צריכת החשמל לתקופה 26/05/22 - 27/04/22:

קומה 15 - יחי D1 - א. ליעד יועצים מפסק 103 - 3 - 19051838

סוג תעריף	סוג צריכה	קריאה קודמת	קריאה נוכחית	סה"כ צריכה בקוט"ש	מחיר לקוט"ש בא"ג	סה"כ לתשלום
פרטי חשבון עבור תאריכים:						
777	פסגה	27/04/22	30/04/22	0.00	38.28	0.00
778	גבע	25.99	25.99	0.00	30.77	0.00
779	שפל	196.49	196.49	0.00	24.79	0.00
פרטי חשבון עבור תאריכים:						
777	פסגה	01/05/22	26/05/22	2.69	37.17	1.00
778	גבע	25.99	26.20	0.21	29.91	0.06
779	שפל	196.49	199.03	2.53	24.12	0.61

סה"כ לדייר:

פסגה	גבע	שפל	סה"כ	שיא ביקוש
2.69	0.21	2.53	5.44	196.17
1.00	0.06	0.61	1.67	

סה"כ צריכה
סה"כ לתשלום

תשלום קבוע	תשלום עבור גודל חיבור בKVA (0x0)	סה"כ לתשלום	לא כולל מע"מ
30.00	0.00	31.67	

התפלגות חיוב בש"ח לפי תעו"ז

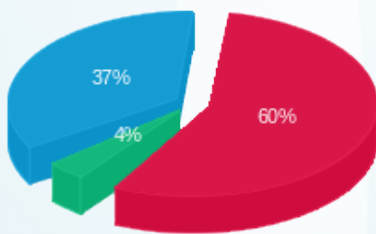

פסגה (1.00) 60%
גבע (0.06) 4%
שפל (0.61) 37%

הסטוריית צריכה בקוט"ש

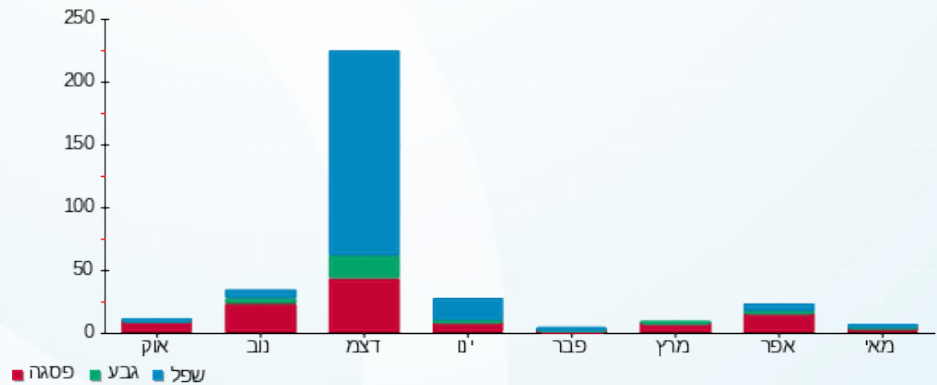

15/06/22 תאריך הפקה:
 26/05/22 תאריך קריאה נוכחית:
 27/04/22 תאריך קריאה קודמת:

שם דייר: קומה 15 יחי C1 - נדיבי (69.46%)
 שם אתר: ארגמן בני ברק

לקוח/ה נכבד/ה, אנו מתכבדים להגיש את חישוב צריכת החשמל לתקופה 26/05/22 - 27/04/22:

קומה 15 יחי C1 - נדיבי - 3 - 19051838

סוג תעריף	סוג צריכה	קריאה קודמת	קריאה נוכחית	סה"כ צריכה בקוט"ש	מחיר לקוט"ש בא"ג	סה"כ לתשלום
פרטי חשבון עבור תאריכים:						
777	פסגה	27/04/22	30/04/22	0.00	38.28	0.00 ₪
778	גבע	59.11	59.11	0.00	30.77	0.00 ₪
779	שפל	446.91	446.91	0.00	24.79	0.00 ₪
פרטי חשבון עבור תאריכים:						
777	פסגה	01/05/22	26/05/22	6.11	37.17	2.27 ₪
778	גבע	59.11	59.60	0.49	29.91	0.15 ₪
779	שפל	446.91	452.67	5.77	24.12	1.39 ₪

סה"כ לדייר:

פסגה	גבע	שפל	סה"כ	שיא ביקוש
6.11	0.49	5.77	12.36	196.17
₪ 2.27	₪ 0.15	₪ 1.39	₪ 3.81	

סה"כ צריכה
 סה"כ לתשלום

30.00 ₪	תשלום קבוע	
0.00 ₪	תשלום עבור גודל חיבור בKVA (0x0)	
33.81 ₪	סה"כ לתשלום	לא כולל מע"מ

התפלגות חיוב בש"ח לפי תעו"ז

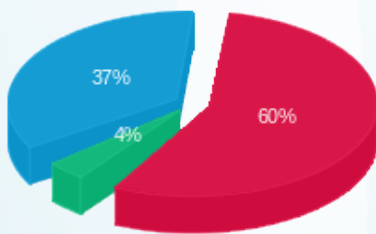

פסגה (2.27 ₪)
 גבע (0.15 ₪)
 שפל (1.39 ₪)

הסטוריית צריכה בקוט"ש

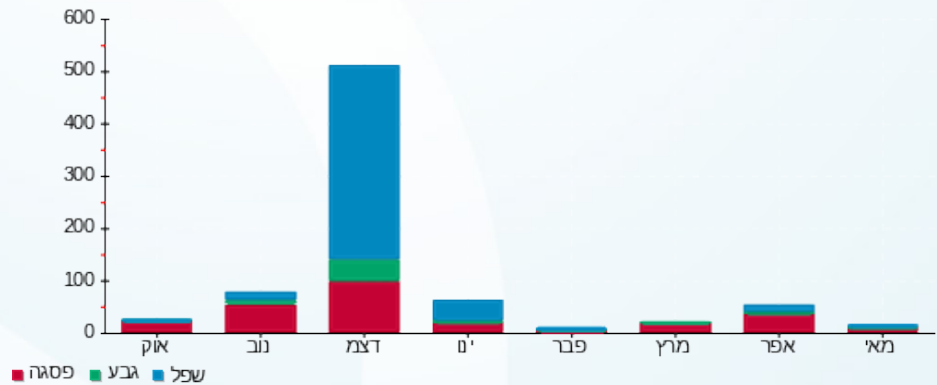



15/06/22

תאריך הפקה:

שם דייר: קומה 16 - יחי E פרור

26/05/22

תאריך קריאה נוכחית:

שם אתר: ארגמן בני ברק

27/04/22

תאריך קריאה קודמת:

לקוח/ה נכבד/ה, אנו מתכבדים להגיש את חישוב צריכת החשמל לתקופה 26/05/22 - 27/04/22:

קומה 16 - יחידה E פרור - 1 - 18110025

סוג תעריף	סוג צריכה	קריאה קודמת	קריאה נוכחית	סה"כ צריכה בקוט"ש	מחיר לקוט"ש בא"ג	סה"כ לתשלום
פרטי חשבון עבור תאריכים:						
777	פסגה	27/04/22	30/04/22	0.00	38.28	1,679.90
778	גבע	357.45	357.45	0.00	30.77	1,679.90
779	שפל	1,405.10	1,405.10	0.00	24.79	1,405.10
פרטי חשבון עבור תאריכים:						
777	פסגה	01/05/22	26/05/22	410.95	37.17	2,090.85
778	גבע	357.45	442.85	85.40	29.91	1,679.90
779	שפל	1,405.10	1,513.80	108.70	24.12	357.45

סה"כ לדייר:

שיא ביקוש	סה"כ	שפל	גבע	פסגה
24.64	605.05	108.70	85.40	410.95
	204.51 ₪	26.22 ₪	25.54 ₪	152.75 ₪

סה"כ צריכה
סה"כ לתשלום

30.00 ₪	תשלום קבוע	
0.00 ₪	תשלום עבור גודל חיבור בKVA (0x0)	
234.51 ₪	סה"כ לתשלום	לא כולל מע"מ

התפלגות חיוב בש"ח לפי תעו"ז

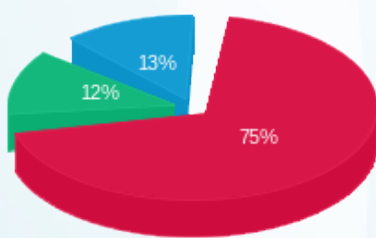

פסגה (152.75 ₪)
גבע (25.54 ₪)
שפל (26.22 ₪)

הסטוריית צריכה בקוט"ש

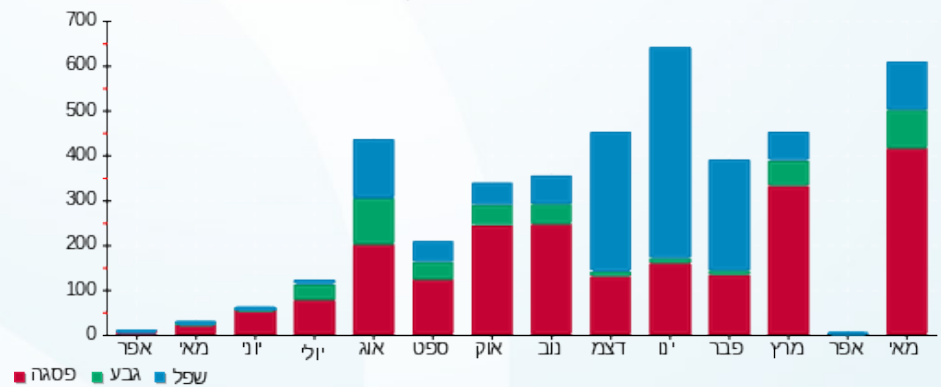

15/06/22 תאריך הפקה:
 26/05/22 תאריך קריאה נוכחית:
 27/04/22 תאריך קריאה קודמת:

שם דייר: קומה 16 יחי A - דניאלה רייבנבך
 שם אתר: ארגמן בני ברק

לקוח/ה נכבד/ה, אנו מתכבדים להגיש את חישוב צריכת החשמל לתקופה 26/05/22 - 27/04/22:

קומה 16 יחידה A - דניאלה רייבנבך - 1 - 16193874

סוג תעריף	סוג צריכה	קריאה קודמת	קריאה נוכחית	סה"כ צריכה בקוט"ש	מחיר לקוט"ש בא"ג	סה"כ לתשלום
פרטי חשבון עבור תאריכים:						
777	פסגה	27/04/22	30/04/22	8,940.15	38.28	3.08 ₪
778	גבע	2,394.30	2,396.40	2.10	30.77	0.65 ₪
779	שפל	6,388.70	6,393.65	4.95	24.79	1.23 ₪
פרטי חשבון עבור תאריכים:						
777	פסגה	01/05/22	26/05/22	9,015.55	37.17	28.03 ₪
778	גבע	2,396.40	2,417.05	20.65	29.91	6.18 ₪
779	שפל	6,393.65	6,436.60	42.95	24.12	10.36 ₪

סה"כ לדייר:

פסגה	גבע	שפל	סה"כ	שיא ביקוש
83.45	22.75	47.90	154.10	1.91
₪ 31.11	₪ 6.82	₪ 11.59	₪ 49.52	

סה"כ צריכה
 סה"כ לתשלום

30.00 ₪	תשלום קבוע	
0.00 ₪	תשלום עבור גודל חיבור בKVA (0x0)	
79.52 ₪	סה"כ לתשלום	לא כולל מע"מ

התפלגות חיוב בש"ח לפי תעו"ז

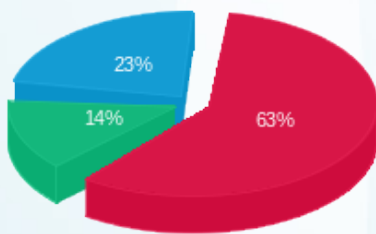

פסגה (₪ 31.11) ■
 גבע (₪ 6.82) ■
 שפל (₪ 11.59) ■

הסטוריית צריכה בקוט"ש

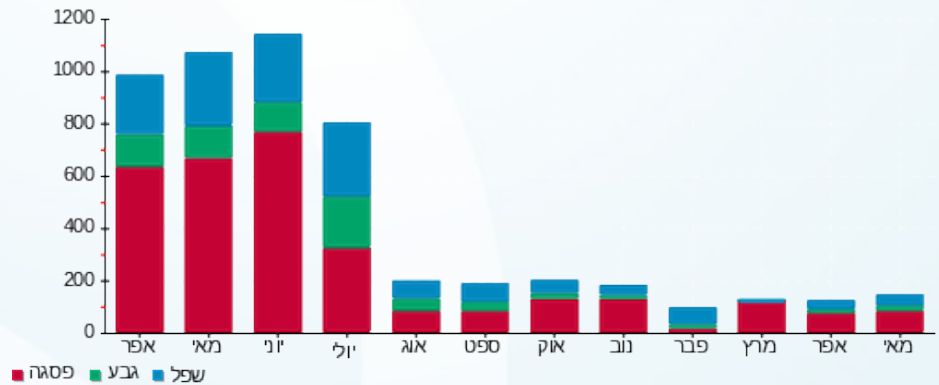

15/06/22 תאריך הפקה:
 26/05/22 תאריך קריאה נוכחית:
 27/04/22 תאריך קריאה קודמת:

שם דייר: קומה 16 יחי B - רילקו
 שם אתר: ארגמן בני ברק

לקוח/ה נכבד/ה, אנו מתכבדים להגיש את חישוב צריכת החשמל לתקופה 26/05/22 - 27/04/22:

קומה 16 יחידה B - רילקו - 2 - 16193874

סוג תעריף	סוג צריכה	קריאה קודמת	קריאה נוכחית	סה"כ צריכה בקוט"ש	מחיר לקוט"ש בא"ג	סה"כ לתשלום
פרטי חשבון עבור תאריכים:						
777	פסגה	27/04/22	30/04/22	32.60	38.28	12.48 ₪
778	גבע	1,330.40	1,335.90	5.50	30.77	1.69 ₪
779	שפל	4,375.30	4,386.80	11.50	24.79	2.85 ₪
פרטי חשבון עבור תאריכים:						
777	פסגה	01/05/22	26/05/22	352.50	37.17	131.02 ₪
778	גבע	1,335.90	1,363.50	27.60	29.91	8.26 ₪
779	שפל	4,386.80	4,453.70	66.90	24.12	16.14 ₪

סה"כ לדייר:

שיא ביקוש	סה"כ	שפל	גבע	פסגה
6.38	496.60	78.40	33.10	385.10
	172.44 ₪	18.99 ₪	9.95 ₪	143.50 ₪

סה"כ צריכה
 סה"כ לתשלום

30.00 ₪	תשלום קבוע	
0.00 ₪	תשלום עבור גודל חיבור בKVA (0x0)	
202.44 ₪	סה"כ לתשלום	לא כולל מע"מ

התפלגות חיוב בש"ח לפי תעו"ז

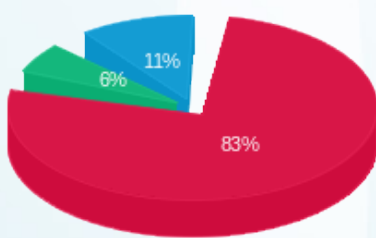

פסגה (143.50 ₪) 83%
 גבע (9.95 ₪) 6%
 שפל (18.99 ₪) 11%

הסטוריית צריכה בקוט"ש

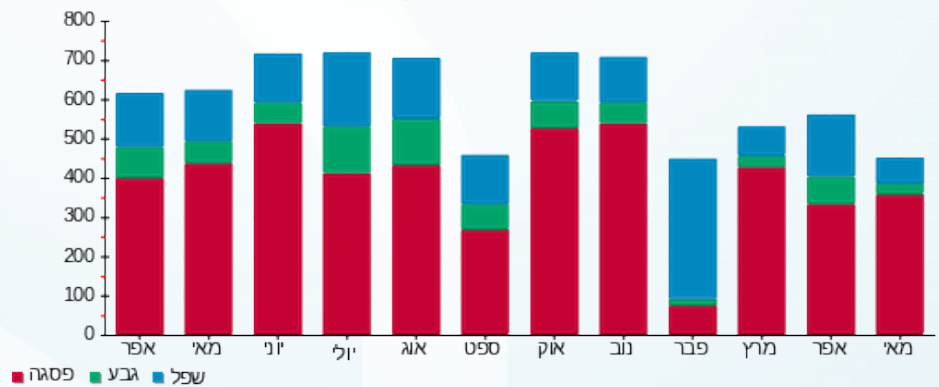



15/06/22

תאריך הפקה:

שם דייר: קומה 16 יחי G - קונספט

26/05/22

תאריך קריאה נוכחית:

שם אתר: ארגמן בני ברק

27/04/22

תאריך קריאה קודמת:

לקוח/ה נכבד/ה, אנו מתכבדים להגיש את חישוב צריכת החשמל לתקופה 26/05/22 - 27/04/22:

קומה 16 יחידה G - קונספט - 3 - 16193885

סוג תעריף	סוג צריכה	קריאה קודמת	קריאה נוכחית	סה"כ צריכה בקוט"ש	מחיר לקוט"ש בא"ג	סה"כ לתשלום
פרטי חשבון עבור תאריכים:						
777	פסגה	27/04/22	30/04/22	40.15	38.28	15.37 ₪
778	גבע	2,667.60	2,680.45	12.85	30.77	3.95 ₪
779	שפל	9,137.30	9,161.55	24.25	24.79	6.01 ₪
פרטי חשבון עבור תאריכים:						
777	פסגה	01/05/22	26/05/22	379.20	37.17	140.95 ₪
778	גבע	2,680.45	2,749.25	68.80	29.91	20.58 ₪
779	שפל	9,161.55	9,307.05	145.50	24.12	35.09 ₪

סה"כ לדייר:

פסגה	גבע	שפל	סה"כ	שיא ביקוש
419.35	81.65	169.75	670.75	69.10
156.32 ₪	24.53 ₪	41.11 ₪	221.96 ₪	

סה"כ צריכה

סה"כ לתשלום

30.00 ₪	תשלום קבוע	
0.00 ₪	תשלום עבור גודל חיבור בKVA (0x0)	
251.96 ₪	סה"כ לתשלום	לא כולל מע"מ

התפלגות חיוב בש"ח לפי תעו"ז

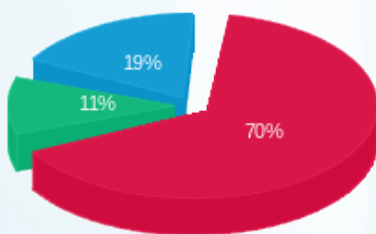

פסגה (156.32 ₪) ■
גבע (24.53 ₪) ■
שפל (41.11 ₪) ■

הסטוריית צריכה בקוט"ש

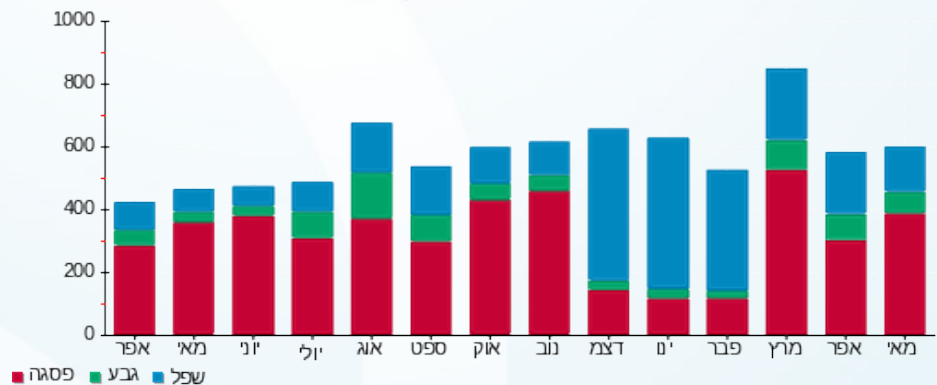

15/06/22 תאריך הפקה:
 26/05/22 תאריך קריאה נוכחית:
 27/04/22 תאריך קריאה קודמת:

שם דייר: קומה 16 יחי C1 - נחל אינבסט
 שם אתר: ארגמן בני ברק

לקוח/ה נכבד/ה, אנו מתכבדים להגיש את חישוב צריכת החשמל לתקופה 26/05/22 - 27/04/22:

קומה 16 יחי C1 - נחל אינבסט - 1 - 16193885

סה"כ לתשלום	מחיר לקוט"ש בא"ג	סה"כ צריכה בקוט"ש	קריאה נוכחית	קריאה קודמת	סוג צריכה	סוג תעריף
			30/04/22	27/04/22	פרטי חשבון עבור תאריכים:	
1.17 ₪	38.28	3.05	3,422.10	3,419.05	פסגה	777
0.51 ₪	30.77	1.65	2,401.80	2,400.15	גבע	778
0.53 ₪	24.79	2.15	6,810.70	6,808.55	שפל	779
			26/05/22	01/05/22	פרטי חשבון עבור תאריכים:	
7.64 ₪	37.17	20.55	3,442.65	3,422.10	פסגה	777
1.35 ₪	29.91	4.50	2,406.30	2,401.80	גבע	778
1.57 ₪	24.12	6.50	6,817.20	6,810.70	שפל	779

סה"כ לדייר:

שיא ביקוש	סה"כ	שפל	גבע	פסגה	סה"כ צריכה
98.75	38.40	8.65	6.15	23.60	סה"כ לתשלום
	12.76 ₪	2.10 ₪	1.85 ₪	8.81 ₪	

30.00 ₪	תשלום קבוע	
0.00 ₪	תשלום עבור גודל חיבור בKVA (0x0)	
42.76 ₪	סה"כ לתשלום	לא כולל מע"מ

התפלגות חיוב בש"ח לפי תעו"ז

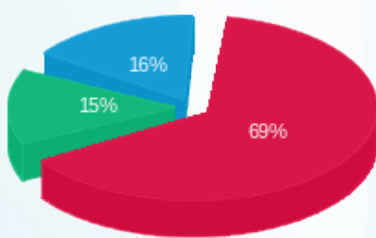

פסגה (8.81 ₪) ■
 גבע (1.85 ₪) ■
 שפל (2.10 ₪) ■

הסטוריית צריכה בקוט"ש

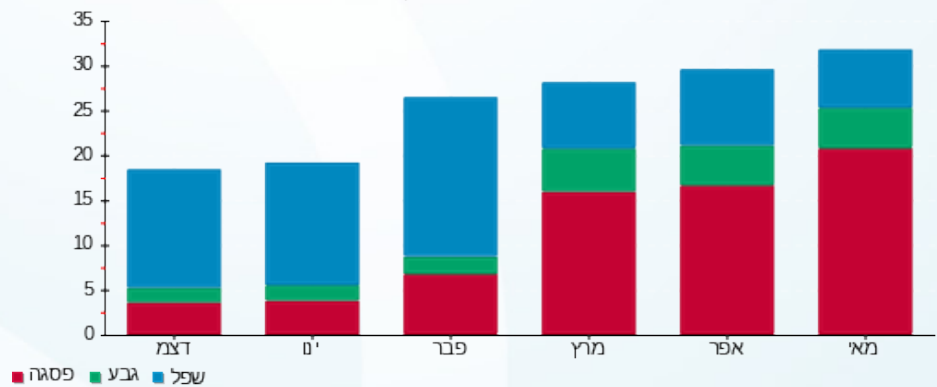

15/06/22 תאריך הפקה:
 26/05/22 תאריך קריאה נוכחית:
 27/04/22 תאריך קריאה קודמת:

שם דייר: קומה 16 יחי C2 - אריה ברוורמן
 שם אתר: ארגמן בני ברק

לקוח/ה נכבד/ה, אנו מתכבדים להגיש את חישוב צריכת החשמל לתקופה 26/05/22 - 27/04/22:

קומה 16 יחי C2 - אריה ברוורמן - 3 - 16193874

סוג תעריף	סוג צריכה	קריאה קודמת	קריאה נוכחית	סה"כ צריכה בקוט"ש	מחיר לקוט"ש בא"ג	סה"כ לתשלום
פרטי חשבון עבור תאריכים:						
777	פסגה	27/04/22	30/04/22	0.00	38.28	0.00 ₪
778	גבע	84.95	84.95	0.00	30.77	0.00 ₪
779	שפל	572.70	572.70	0.00	24.79	0.00 ₪
פרטי חשבון עבור תאריכים:						
777	פסגה	01/05/22	26/05/22	8.90	37.17	3.31 ₪
778	גבע	84.95	85.20	0.25	29.91	0.07 ₪
779	שפל	572.70	574.05	1.35	24.12	0.33 ₪

סה"כ לדייר:

פסגה	גבע	שפל	סה"כ	שיא ביקוש
8.90	0.25	1.35	10.50	0.41
₪ 3.31	₪ 0.07	₪ 0.33	₪ 3.71	

סה"כ צריכה
 סה"כ לתשלום

30.00 ₪	תשלום קבוע	
0.00 ₪	תשלום עבור גודל חיבור בKVA (0x0)	
33.71 ₪	סה"כ לתשלום	לא כולל מע"מ

התפלגות חיוב בש"ח לפי תעו"ז

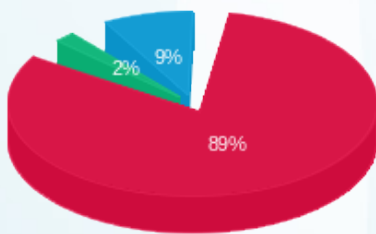

פסגה (3.31 ₪)
 גבע (0.07 ₪)
 שפל (0.33 ₪)

הסטוריית צריכה בקוט"ש

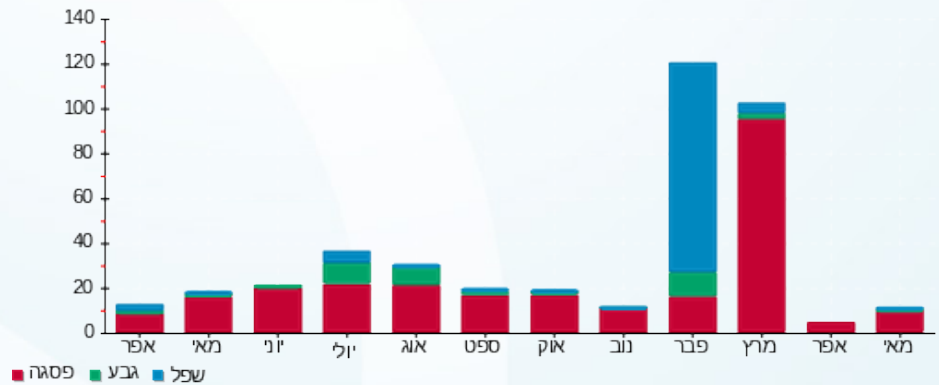

15/06/22 תאריך הפקה:
 26/05/22 תאריך קריאה נוכחית:
 27/04/22 תאריך קריאה קודמת:

שם דייר: קומה 16 יחי D - יניב שגב עו"ד
 שם אתר: ארגמן בני ברק

לקוח/ה נכבד/ה, אנו מתכבדים להגיש את חישוב צריכת החשמל לתקופה 26/05/22 - 27/04/22:

קומה 16 יחי D - יניב שגב עו"ד - 4 - 16193874

סוג תעריף	סוג צריכה	קריאה קודמת	קריאה נוכחית	סה"כ צריכה בקוט"ש	מחיר לקוט"ש בא"ג	סה"כ לתשלום
פרטי חשבון עבור תאריכים:						
777	פסגה	27/04/22	30/04/22	33.15	38.28	12.69 ₪
778	גבע	1,426.75	1,434.05	7.30	30.77	2.25 ₪
779	שפל	6,266.75	6,281.10	14.35	24.79	3.56 ₪
פרטי חשבון עבור תאריכים:						
777	פסגה	01/05/22	26/05/22	329.00	37.17	122.29 ₪
778	גבע	1,434.05	1,475.35	41.30	29.91	12.35 ₪
779	שפל	6,281.10	6,375.45	94.35	24.12	22.76 ₪

סה"כ לדייר:

פסגה	גבע	שפל	סה"כ	שיא ביקוש
362.15	48.60	108.70	519.45	5.65
134.98 ₪	14.60 ₪	26.31 ₪	175.89 ₪	

סה"כ צריכה
 סה"כ לתשלום

30.00 ₪	תשלום קבוע	
0.00 ₪	תשלום עבור גודל חיבור בKVA (0x0)	
205.89 ₪	סה"כ לתשלום	לא כולל מע"מ

התפלגות חיוב בש"ח לפי תעו"ז

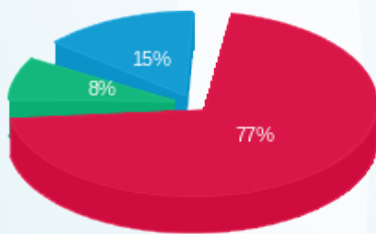

פסגה (134.98 ₪) 77%
 גבע (14.60 ₪) 8%
 שפל (26.31 ₪) 15%

הסטוריית צריכה בקוט"ש

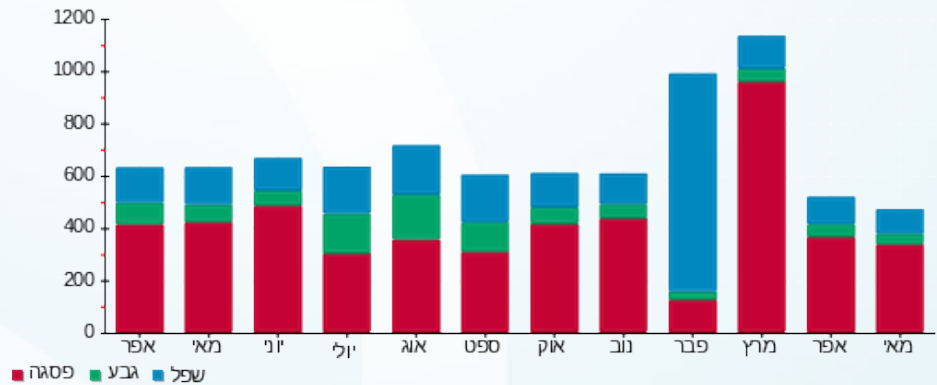

15/06/22 תאריך הפקה:
 26/05/22 תאריך קריאה נוכחית:
 27/04/22 תאריך קריאה קודמת:

שם דייר: קומה 16 יחי E - שושן
 שם אתר: ארגמן בני ברק

לקוח/ה נכבד/ה, אנו מתכבדים להגיש את חישוב צריכת החשמל לתקופה 26/05/22 - 27/04/22:

קומה 16 יחידה E - שושן - 1 - 18110025

סוג תעריף	סוג צריכה	קריאה קודמת	קריאה נוכחית	סה"כ צריכה בקוט"ש	מחיר לקוט"ש בא"ג	סה"כ לתשלום
פרטי חשבון עבור תאריכים:						
777	פסגה	27/04/22	30/04/22	0.00	38.28	0.00 ₪
778	גבע	357.45	357.45	0.00	30.77	0.00 ₪
779	שפל	1,405.10	1,405.10	0.00	24.79	0.00 ₪
פרטי חשבון עבור תאריכים:						
777	פסגה	1,679.90	2,090.85	410.95	37.17	152.75 ₪
778	גבע	357.45	442.85	85.40	29.91	25.54 ₪
779	שפל	1,405.10	1,513.80	108.70	24.12	26.22 ₪

סה"כ לדייר:

שיא ביקוש	סה"כ	שפל	גבע	פסגה
24.64	605.05	108.70	85.40	410.95
	₪ 204.51	₪ 26.22	₪ 25.54	₪ 152.75

סה"כ צריכה
 סה"כ לתשלום

30.00 ₪	תשלום קבוע	
0.00 ₪	תשלום עבור גודל חיבור בKVA (0x0)	
234.51 ₪	סה"כ לתשלום	לא כולל מע"מ

התפלגות חיוב בש"ח לפי תעו"ז

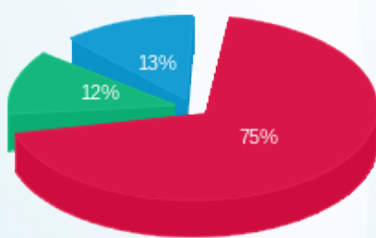

פסגה (152.75 ₪) 75%
 גבע (25.54 ₪) 12%
 שפל (26.22 ₪) 13%

הסטוריית צריכה בקוט"ש

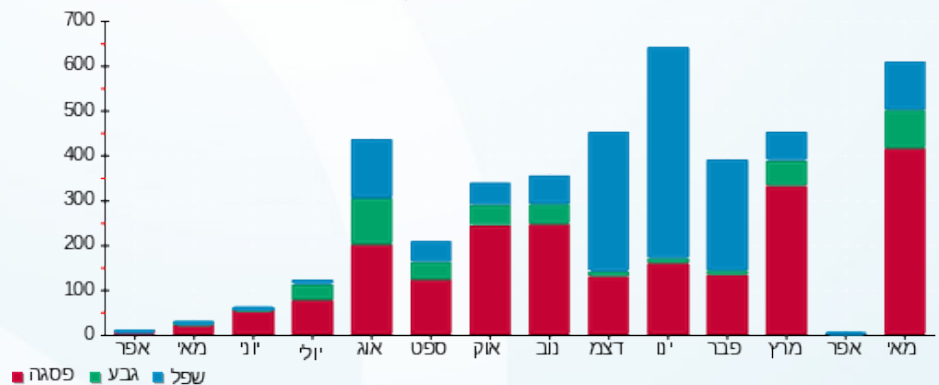

15/06/22

תאריך הפקה:

שם דייר: קומה 16 יחי F - בר בנייה גלעד אלפסי בע"מ - 27 %
שם אתר: ארגמן בני ברק

26/05/22

תאריך קריאה נוכחי:

27/04/22

תאריך קריאה קודמת:

לקוח/ה נכבד/ה, אנו מתכבדים להגיש את חישוב צריכת החשמל לתקופה 26/05/22 - 27/04/22:

קומה 16 יחי F - בר בנייה גלעד אלפסי בע"מ 27% - 2 - 16193885

סוג תעריף	סוג צריכה	קריאה קודמת	קריאה נוכחית	סה"כ צריכה בקוט"ש	מחיר לקוט"ש בא"ג	סה"כ לתשלום
פרטי חשבון עבור תאריכים:						
777	פסגה	27/04/22	30/04/22	0.00	38.28	0.00 ₪
778	גבע	125.10	125.10	0.00	30.77	0.00 ₪
779	שפל	322.06	322.43	0.38	24.79	0.09 ₪
פרטי חשבון עבור תאריכים:						
777	פסגה	01/05/22	26/05/22	18.68	37.17	6.94 ₪
778	גבע	125.10	139.85	14.74	29.91	4.41 ₪
779	שפל	322.43	340.16	17.73	24.12	4.28 ₪

סה"כ לדייר:

פסגה	גבע	שפל	סה"כ	שיא ביקוש
18.68	14.74	18.10	51.53	92.13
₪ 6.94	₪ 4.41	₪ 4.37	₪ 15.72	

סה"כ צריכה
סה"כ לתשלום

30.00 ₪	תשלום קבוע	
0.00 ₪	תשלום עבור גודל חיבור בKVA (0x0)	
45.72 ₪	סה"כ לתשלום	לא כולל מע"מ

התפלגות חיוב בש"ח לפי תעו"ז

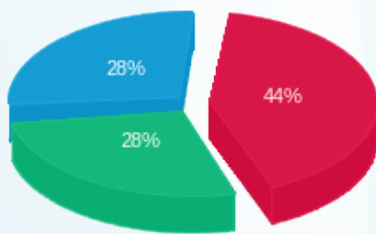

פסגה (6.94 ₪)
גבע (4.41 ₪)
שפל (4.37 ₪)

הסטוריית צריכה בקוט"ש

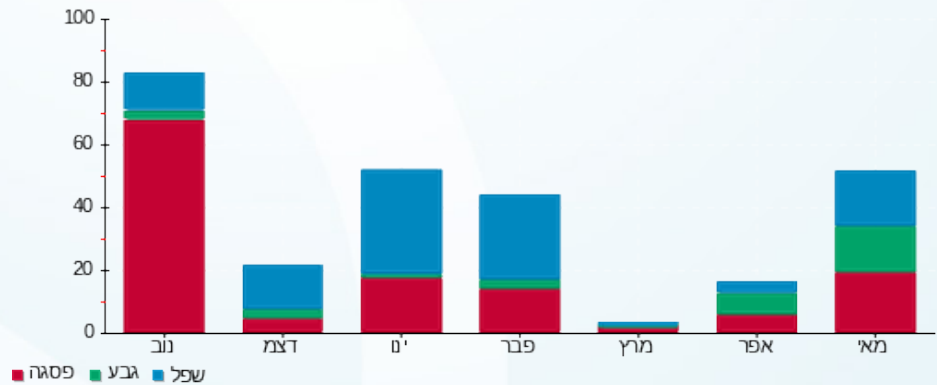



15/06/22

תאריך הפקה:

שם דייר: קומה 16 יחי F-אורגל 73%

26/05/22

תאריך קריאה נוכחית:

שם אתר: ארגמן בני ברק

27/04/22

תאריך קריאה קודמת:

לקוח/ה נכבד/ה, אנו מתכבדים להגיש את חישוב צריכת החשמל לתקופה 26/05/22 - 27/04/22:

קומה 16 יחי F-אורגל 73% - 2 - 16193885

סוג תעריף	סוג צריכה	קריאה קודמת	קריאה נוכחית	סה"כ צריכה בקוט"ש	מחיר לקוט"ש בא"ג	סה"כ לתשלום
פרטי חשבון עבור תאריכים:						
777	פסגה	27/04/22	30/04/22	0.00	38.28	1,595.56
778	גבע	338.25	338.25	0.00	30.77	1,595.56
779	שפל	870.74	871.77	1.02	24.79	338.25
פרטי חשבון עבור תאריכים:						
777	פסגה	01/05/22	26/05/22	50.52	37.17	1,646.08
778	גבע	338.25	378.10	39.86	29.91	1,595.56
779	שפל	871.77	919.69	47.92	24.12	378.10

סה"כ לדייר:

שיא ביקוש	סה"כ	שפל	גבע	פסגה
92.13	139.32	48.95	39.86	50.52
	₪ 42.51	₪ 11.81	₪ 11.92	₪ 18.78

סה"כ צריכה
סה"כ לתשלום

15.00 ₪	תשלום קבוע	
0.00 ₪	תשלום עבור גודל חיבור בKVA (0x0)	
57.51 ₪	סה"כ לתשלום	לא כולל מע"מ

התפלגות חיוב בש"ח לפי תעו"ז

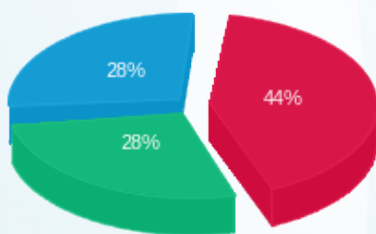

פסגה (18.78 ₪)
גבע (11.92 ₪)
שפל (11.81 ₪)

הסטוריית צריכה בקוט"ש

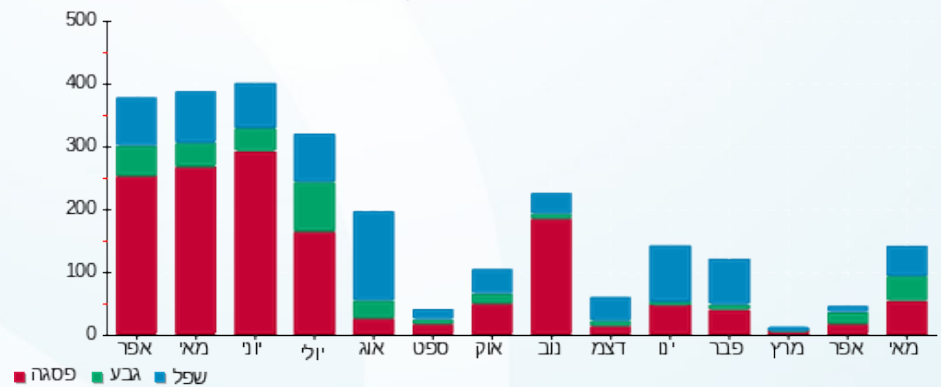

15/06/22 תאריך הפקה:
 26/05/22 תאריך קריאה נוכחית:
 27/04/22 תאריך קריאה קודמת:

שם דייר: קומה 16 יחי ה H - פרסגלובל
 שם אתר: ארגמן בני ברק

לקוח/ה נכבד/ה, אנו מתכבדים להגיש את חישוב צריכת החשמל לתקופה 26/05/22 - 27/04/22:

קומה 16 יחי ה H - פרסגלובל - 4 - 16193885

סוג תעריף	סוג צריכה	קריאה קודמת	קריאה נוכחית	סה"כ צריכה בקוט"ש	מחיר לקוט"ש בא"ג	סה"כ לתשלום
פרטי חשבון עבור תאריכים:						
777	פסגה	27/04/22	30/04/22	10.15	38.28	3.89 ₪
778	גבע	439.20	440.65	1.45	30.77	0.45 ₪
779	שפל	1,112.00	1,112.95	0.95	24.79	0.24 ₪
פרטי חשבון עבור תאריכים:						
777	פסגה	01/05/22	26/05/22	104.65	37.17	38.90 ₪
778	גבע	440.65	448.70	8.05	29.91	2.41 ₪
779	שפל	1,112.95	1,119.40	6.45	24.12	1.56 ₪

סה"כ לדייר:

שיא ביקוש	סה"כ	שפל	גבע	פסגה
131.08	131.70	7.40	9.50	114.80
	₪ 47.43	₪ 1.79	₪ 2.85	₪ 42.78

סה"כ צריכה
 סה"כ לתשלום

30.00 ₪	תשלום קבוע	
0.00 ₪	תשלום עבור גודל חיבור ב KVA (0x0)	
77.43 ₪	סה"כ לתשלום	לא כולל מע"מ

התפלגות חיוב בש"ח לפי תעו"ז

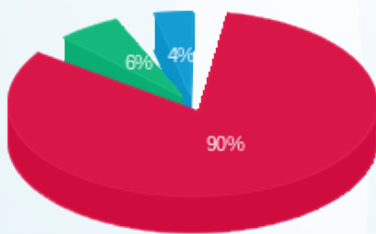

פסגה (₪ 42.78) ■
 גבע (₪ 2.85) ■
 שפל (₪ 1.79) ■

הסטוריית צריכה בקוט"ש

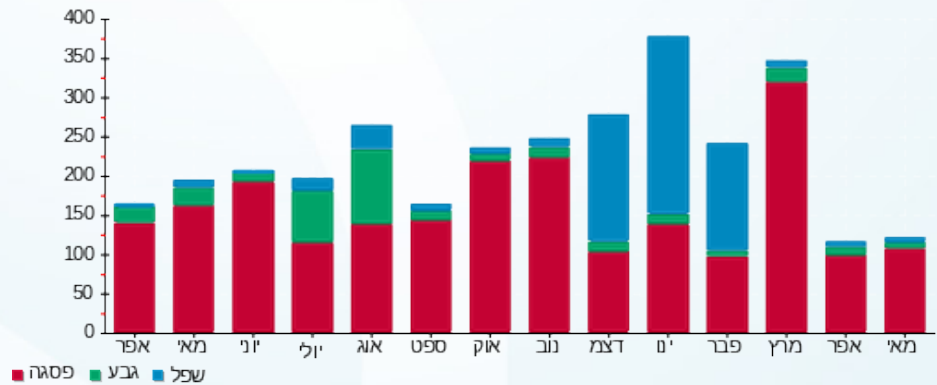

15/06/22 תאריך הפקה:
 26/05/22 תאריך קריאה נוכחית:
 27/04/22 תאריך קריאה קודמת:

שם דייר: קומה 17 יחי A - לינקטק
 שם אתר: ארגמן בני ברק

לקוח/ה נכבד/ה, אנו מתכבדים להגיש את חישוב צריכת החשמל לתקופה **26/05/22 - 27/04/22**:

קומה 17 יחי A - לינקטק - 1 - 16193946

סוג תעריף	סוג צריכה	קריאה קודמת	קריאה נוכחית	סה"כ צריכה בקוט"ש	מחיר לקוט"ש בא"ג	סה"כ לתשלום
פרטי חשבון עבור תאריכים:						
777	פסגה	27/04/22	30/04/22	21.45	38.28	8.21 ₪
778	גבע	76.35	77.85	1.50	30.77	0.46 ₪
779	שפל	227.00	231.25	4.25	24.79	1.05 ₪
פרטי חשבון עבור תאריכים:						
777	פסגה	01/05/22	26/05/22	289.55	37.17	107.63 ₪
778	גבע	77.85	111.25	33.40	29.91	9.99 ₪
779	שפל	231.25	321.25	90.00	24.12	21.71 ₪

סה"כ לדייר:

שיא ביקוש	סה"כ	שפל	גבע	פסגה
194.88	440.15	94.25	34.90	311.00
	149.05 ₪	22.76 ₪	10.45 ₪	115.84 ₪

סה"כ צריכה
 סה"כ לתשלום

30.00 ₪	תשלום קבוע	
0.00 ₪	תשלום עבור גודל חיבור בKVA (0x0)	
179.05 ₪	סה"כ לתשלום	לא כולל מע"מ

התפלגות חיוב בש"ח לפי תעו"ז

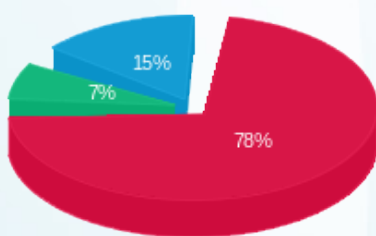

פסגה (115.84 ₪)
 גבע (10.45 ₪)
 שפל (22.76 ₪)

הסטוריית צריכה בקוט"ש

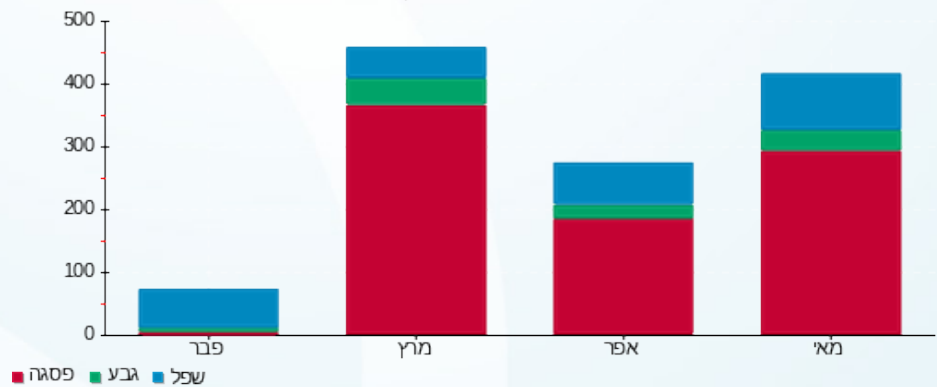

15/06/22 תאריך הפקה:
 26/05/22 תאריך קריאה נוכחית:
 27/04/22 תאריך קריאה קודמת:

שם דייר: קומה 17 יחי F - פיק אדריכלים
 שם אתר: ארגמן בני ברק

לקוח/ה נכבד/ה, אנו מתכבדים להגיש את חישוב צריכת החשמל לתקופה 26/05/22 - 27/04/22:

קומה 17 יחי F - פיק אדריכלים - 1 - 17313436

סוג תעריף	סוג צריכה	קריאה קודמת	קריאה נוכחית	סה"כ צריכה בקוט"ש	מחיר לקוט"ש בא"ג	סה"כ לתשלום
פרטי חשבון עבור תאריכים:						
777	פסגה	27/04/22	30/04/22	0.00	38.28	0.00 ₪
778	גבע	0.00	0.00	0.00	30.77	0.00 ₪
779	שפל	0.00	0.00	0.00	24.79	0.00 ₪
פרטי חשבון עבור תאריכים:						
777	פסגה	01/05/22	26/05/22	0.20	37.17	0.07 ₪
778	גבע	0.00	0.00	0.00	29.91	0.00 ₪
779	שפל	0.00	0.00	0.00	24.12	0.00 ₪

סה"כ לדייר:

שיא ביקוש	סה"כ	שפל	גבע	פסגה
	0.20	0.00	0.00	0.20
סה"כ צריכה				
סה"כ לתשלום	0.07 ₪	0.00 ₪	0.00 ₪	0.07 ₪

30.00 ₪	תשלום קבוע	לא כולל מע"מ
0.00 ₪	תשלום עבור גודל חיבור בKVA (0x0)	
30.07 ₪	סה"כ לתשלום	

התפלגות חיוב בש"ח לפי תעו"ז



פסגה (0.07 ₪)
 גבע (0.00 ₪)
 שפל (0.00 ₪)

הסטוריית צריכה בקוט"ש

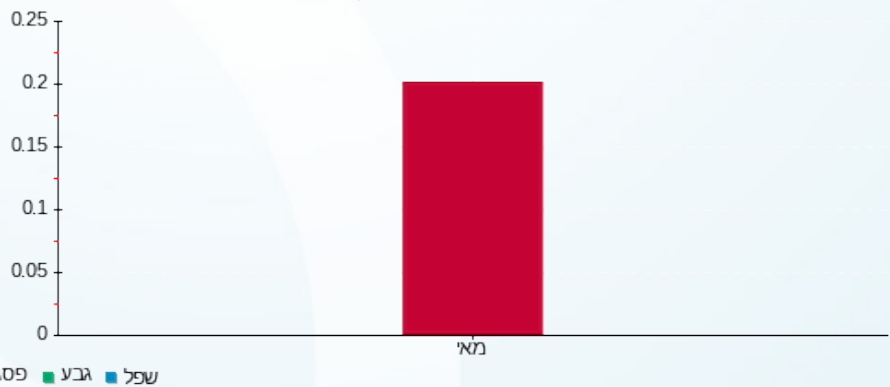

15/06/22

תאריך הפקדה:

שם דייר: קומה 19 יחי B1 - מפסק 103 איפרמן לוי
שם אתר: ארגמן בני ברק

26/05/22

תאריך קריאה נוכחית:

27/04/22

תאריך קריאה קודמת:

לקוח/ה נכבד/ה, אנו מתכבדים להגיש את חישוב צריכת החשמל לתקופה 26/05/22 - 27/04/22:

קומה 19 יחי B1 - מפסק 103 איפרמן לוי - 3 - 20065418

סוג תעריף	סוג צריכה	קריאה קודמת	קריאה נוכחית	סה"כ צריכה בקוט"ש	מחיר לקוט"ש בא"ג	סה"כ לתשלום
פרטי חשבון עבור תאריכים:						
777	פסגה	27/04/22	30/04/22	54.75	38.28	20.96 ₪
778	גבע	251.25	256.25	5.00	30.77	1.54 ₪
779	שפל	1,942.35	1,954.15	11.80	24.79	2.93 ₪
פרטי חשבון עבור תאריכים:						
777	פסגה	01/05/22	26/05/22	520.90	37.17	193.62 ₪
778	גבע	256.25	296.40	40.15	29.91	12.01 ₪
779	שפל	1,954.15	2,019.95	65.80	24.12	15.87 ₪

סה"כ לדייר:

פסגה	גבע	שפל	סה"כ	שיא ביקוש
575.65	45.15	77.60	698.40	196.08
214.58 ₪	13.55 ₪	18.80 ₪	246.92 ₪	

סה"כ צריכה
סה"כ לתשלום

30.00 ₪	תשלום קבוע	
0.00 ₪	תשלום עבור גודל חיבור בKVA (0x0)	
276.92 ₪	סה"כ לתשלום	לא כולל מע"מ

התפלגות חיוב בש"ח לפי תע"ז

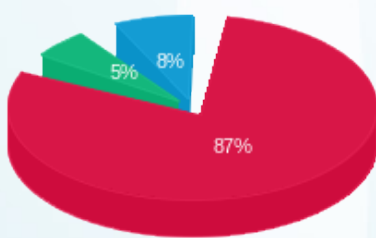

פסגה (214.58 ₪) 87%
גבע (13.55 ₪) 8%
שפל (18.80 ₪) 5%

הסטוריית צריכה בקוט"ש

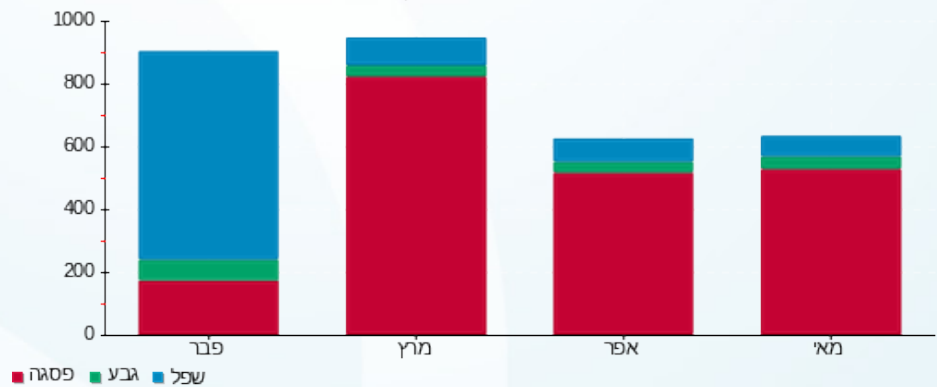



15/06/22

תאריך הפקה:

שם דייר: קומה 19 יחי B2 - מפסק 104 א איתן אחזקות
שם אתר: ארגמן בני ברק

26/05/22

תאריך קריאה נוכחית:

27/04/22

תאריך קריאה קודמת:

לקוח/ה נכבד/ה, אנו מתכבדים להגיש את חישוב צריכת החשמל לתקופה 26/05/22 - 27/04/22:

קומה 19 יחי B2 - מפסק 104 א איתן אחזקות - 4 - 20065418

סוג תעריף	סוג צריכה	קריאה קודמת	קריאה נוכחית	סה"כ צריכה בקוט"ש	מחיר לקוט"ש בא"ג	סה"כ לתשלום
פרטי חשבון עבור תאריכים:						
		27/04/22	30/04/22			
777	פסגה	109.00	112.60	3.60	38.28	1.38 ₪
778	גבע	41.45	41.45	0.00	30.77	0.00 ₪
779	שפל	403.20	403.20	0.00	24.79	0.00 ₪
פרטי חשבון עבור תאריכים:						
		01/05/22	26/05/22			
777	פסגה	112.60	117.15	4.55	37.17	1.69 ₪
778	גבע	41.45	41.45	0.00	29.91	0.00 ₪
779	שפל	403.20	403.20	0.00	24.12	0.00 ₪

סה"כ לדייר:

פסגה	גבע	שפל	סה"כ	שיא ביקוש
8.15	0.00	0.00	8.15	194.50
₪ 3.07	₪ 0.00	₪ 0.00	₪ 3.07	

סה"כ צריכה
סה"כ לתשלום

₪ 30.00	תשלום קבוע	
₪ 0.00	תשלום עבור גודל חיבור בKVA (0x0)	
₪ 33.07	סה"כ לתשלום	לא כולל מע"מ

התפלגות חיוב בש"ח לפי תעו"ז

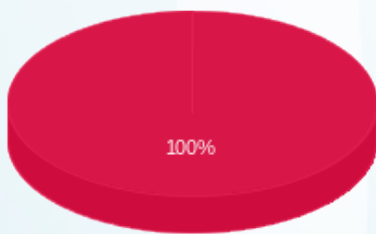

פסגה (₪ 3.07)
גבע (₪ 0.00)
שפל (₪ 0.00)

הסטוריית צריכה בקוט"ש

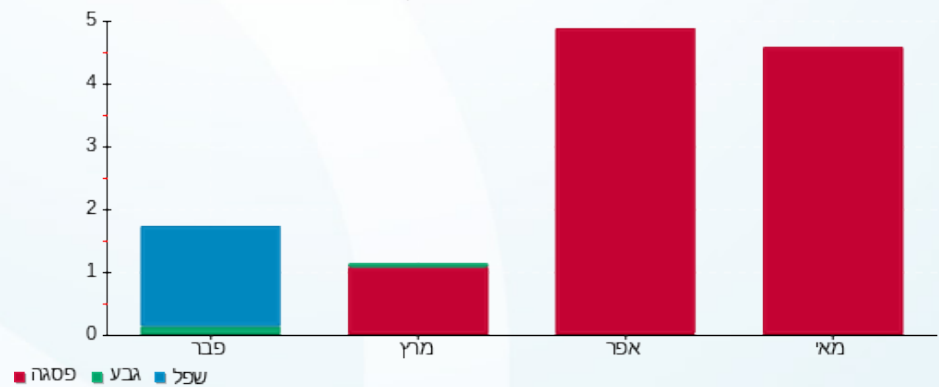

15/06/22 תאריך הפקה:
 26/05/22 תאריך קריאה נוכחית:
 27/04/22 תאריך קריאה קודמת:

שם דייר: קומה 19 יחי F - נפש בנפש
 שם אתר: ארגמן בני ברק

לקוח/ה נכבד/ה, אנו מתכבדים להגיש את חישוב צריכת החשמל לתקופה 26/05/22 - 27/04/22:

קומה 19 יחי F - נפש בנפש - 2 - 19051868

סוג תעריף	סוג צריכה	קריאה קודמת	קריאה נוכחית	סה"כ צריכה בקוט"ש	מחיר לקוט"ש בא"ג	סה"כ לתשלום
פרטי חשבון עבור תאריכים:						
777	פסגה	27/04/22	30/04/22	47.00	38.28	17.99 ₪
778	גבע	1,255.90	1,273.85	17.95	30.77	5.52 ₪
779	שפל	3,409.60	3,435.75	26.15	24.79	6.48 ₪
פרטי חשבון עבור תאריכים:						
777	פסגה	01/05/22	26/05/22	464.20	37.17	172.54 ₪
778	גבע	1,273.85	1,390.65	116.80	29.91	34.93 ₪
779	שפל	3,435.75	3,586.45	150.70	24.12	36.35 ₪

סה"כ לדייר:

שיא ביקוש	סה"כ	שפל	גבע	פסגה
195.33	822.80	176.85	134.75	511.20
	₪ 273.82	₪ 42.83	₪ 40.46	₪ 190.53

סה"כ צריכה
 סה"כ לתשלום

30.00 ₪	תשלום קבוע	
0.00 ₪	תשלום עבור גודל חיבור בKVA (0x0)	
303.82 ₪	סה"כ לתשלום	לא כולל מע"מ

התפלגות חיוב בש"ח לפי תעו"ז

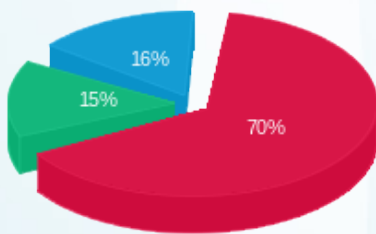

פסגה (₪ 190.53) ■
 גבע (₪ 40.46) ■
 שפל (₪ 42.83) ■

הסטוריית צריכה בקוט"ש

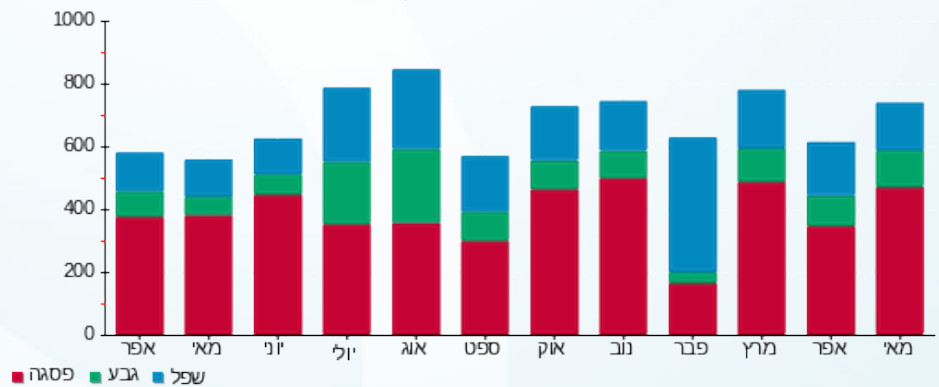

15/06/22 תאריך הפקה:
 26/05/22 תאריך קריאה נוכחית:
 27/04/22 תאריך קריאה קודמת:

שם דייר: קומה 19 יחי G - סיון כהן עו"ד (F107)
 שם אתר: ארגמן בני ברק

לקוח/ה נכבד/ה, אנו מתכבדים להגיש את חישוב צריכת החשמל לתקופה 26/05/22 - 27/04/22:

קומה 19 יחי G - - סיון כהן עו"ד - 3 - 19051868

סוג תעריף	סוג צריכה	קריאה קודמת	קריאה נוכחית	סה"כ צריכה בקוט"ש	מחיר לקוט"ש בא"ג	סה"כ לתשלום
פרטי חשבון עבור תאריכים:						
777	פסגה	27/04/22	30/04/22	0.00	38.28	0.00 ₪
778	גבע	4.25	4.25	0.00	30.77	0.00 ₪
779	שפל	0.50	0.50	0.00	24.79	0.00 ₪
פרטי חשבון עבור תאריכים:						
777	פסגה	01/05/22	26/05/22	13.25	37.17	4.93 ₪
778	גבע	4.25	6.50	2.25	29.91	0.67 ₪
779	שפל	0.50	4.30	3.80	24.12	0.92 ₪

סה"כ לדייר:

שיא ביקוש	סה"כ	שפל	גבע	פסגה
32.80	19.30	3.80	2.25	13.25
	6.51 ₪	0.92 ₪	0.67 ₪	4.93 ₪

סה"כ צריכה
 סה"כ לתשלום

30.00 ₪	תשלום קבוע	
0.00 ₪	תשלום עבור גודל חיבור בKVA (0x0)	
36.51 ₪	סה"כ לתשלום	לא כולל מע"מ

התפלגות חיוב בש"ח לפי תעו"ז

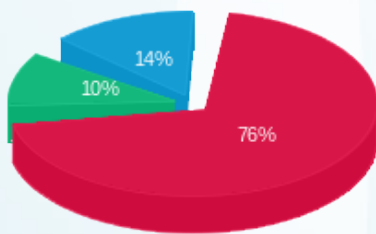

פסגה (4.93 ₪)
 גבע (0.67 ₪)
 שפל (0.92 ₪)

הסטוריית צריכה בקוט"ש

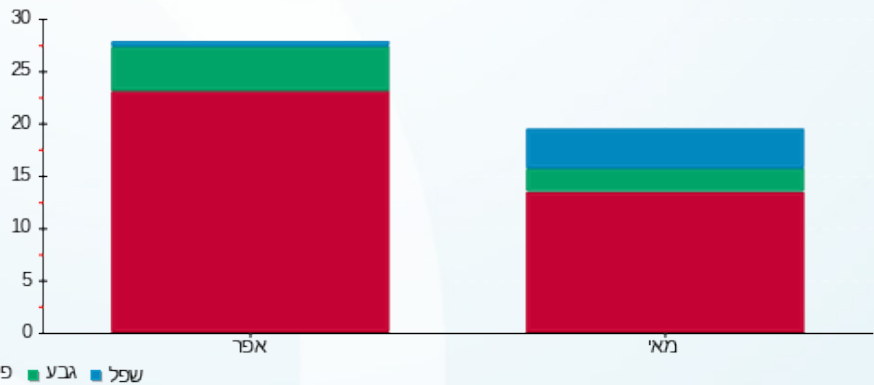

15/06/22 תאריך הפקה:
 26/05/22 תאריך קריאה נוכחית:
 27/04/22 תאריך קריאה קודמת:

שם דייר: קומה 20 יחי A1- זוהר יוסף
 שם אתר: ארגמן בני ברק

לקוח/ה נכבד/ה, אנו מתכבדים להגיש את חישוב צריכת החשמל לתקופה 26/05/22 - 27/04/22:

קומה 20 - זוהר יוסף 1 - 15091216 - A1

סוג תעריף	סוג צריכה	קריאה קודמת	קריאה נוכחית	סה"כ צריכה בקוט"ש	מחיר לקוט"ש בא"ג	סה"כ לתשלום
פרטי חשבון עבור תאריכים:						
777	פסגה	27/04/22	30/04/22	9.05	38.28	8,684.65
778	גבע	2,126.85	2,127.05	0.20	30.77	8,675.60
779	שפל	6,449.85	6,451.35	1.50	24.79	8,684.65
פרטי חשבון עבור תאריכים:						
777	פסגה	01/05/22	26/05/22	104.03	37.17	8,788.68
778	גבע	2,127.05	2,159.55	32.50	29.91	8,684.65
779	שפל	6,451.35	6,520.43	69.08	24.12	8,684.65

סה"כ לדייר:

פסגה	גבע	שפל	סה"כ	שיא ביקוש
113.07	32.70	70.58	216.35	1.64
42.13 ₪	9.78 ₪	17.03 ₪	68.95 ₪	

סה"כ צריכה
 סה"כ לתשלום

30.00 ₪	תשלום קבוע	
0.00 ₪	תשלום עבור גודל חיבור בKVA (0x0)	
98.95 ₪	סה"כ לתשלום	לא כולל מע"מ

התפלגות חיוב בש"ח לפי תעו"ז

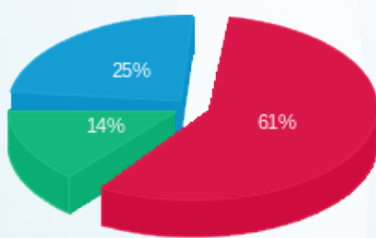

פסגה (42.13 ₪) ■
 גבע (9.78 ₪) ■
 שפל (17.03 ₪) ■

הסטוריית צריכה בקוט"ש

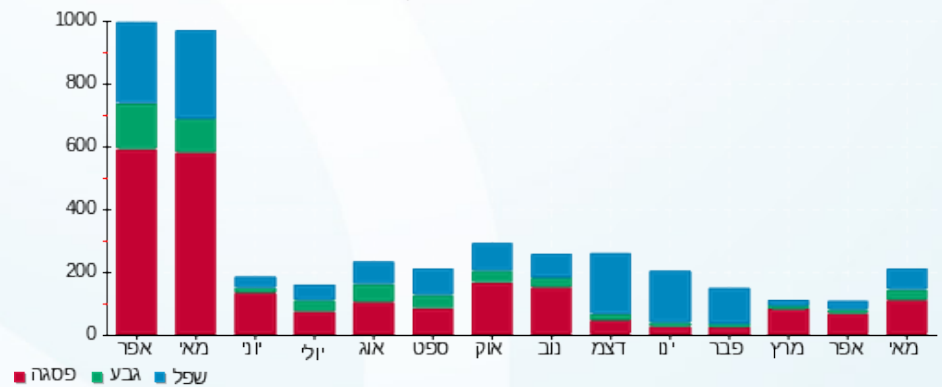

15/06/22 תאריך הפקה:
 26/05/22 תאריך קריאה נוכחית:
 27/04/22 תאריך קריאה קודמת:

שם דייר: קומה 20 יחי A2 - זוהר יוסף
 שם אתר: ארגמן בני ברק

לקוח/ה נכבד/ה, אנו מתכבדים להגיש את חישוב צריכת החשמל לתקופה 26/05/22 - 27/04/22:

קומה 20 יחי A2 - זוהר יוסף - 2 - 15091216

סה"כ לתשלום	מחיר לקוט"ש בא"ג	סה"כ צריכה בקוט"ש	קריאה נוכחית	קריאה קודמת	סוג צריכה	סוג תעריף
			30/04/22	27/04/22	פרטי חשבון עבור תאריכים:	
₪ 3.50	38.28	9.15	7,531.45	7,522.30	פסגה	777
₪ 1.42	30.77	4.60	1,928.60	1,924.00	גבע	778
₪ 2.39	24.79	9.65	6,722.95	6,713.30	שפל	779
			26/05/22	01/05/22	פרטי חשבון עבור תאריכים:	
₪ 42.40	37.17	114.07	7,645.52	7,531.45	פסגה	777
₪ 11.34	29.91	37.90	1,966.50	1,928.60	גבע	778
₪ 21.72	24.12	90.05	6,813.00	6,722.95	שפל	779

סה"כ לדייר:

שיא ביקוש	סה"כ	שפל	גבע	פסגה	
1.61	265.42	99.70	42.50	123.22	סה"כ צריכה
	₪ 82.77	₪ 24.11	₪ 12.75	₪ 45.90	סה"כ לתשלום

₪ 30.00	תשלום קבוע	
₪ 0.00	תשלום עבור גודל חיבור ב-KVA (0x0)	
₪ 112.77	סה"כ לתשלום	לא כולל מע"מ

התפלגות חיוב בש"ח לפי תעו"ז

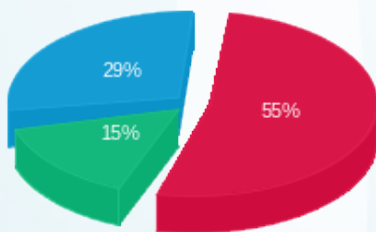

פסגה (₪ 45.90) ■
 גבע (₪ 12.75) ■
 שפל (₪ 24.11) ■

הסטוריית צריכה בקוט"ש

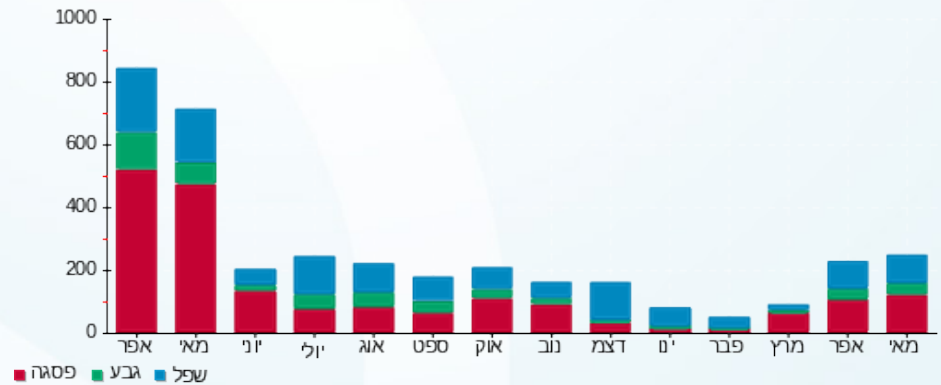



15/06/22

תאריך הפקה:

שם דייר: קומה 20 יחי B1 - ונוס

26/05/22

תאריך קריאה נוכחית:

שם אתר: ארגמן בני ברק

27/04/22

תאריך קריאה קודמת:

לקוח/ה נכבד/ה, אנו מתכבדים להגיש את חישוב צריכת החשמל לתקופה 26/05/22 - 27/04/22:

קומה 20 יחידה B1 - ונוס - 3 - 15091216

סה"כ לתשלום	מחיר לקוט"ש בא"ג	סה"כ צריכה בקוט"ש	קריאה נוכחית	קריאה קודמת	סוג צריכה	סוג תעריף
			30/04/22	27/04/22	פרטי חשבון עבור תאריכים:	
₪ 5.59	38.28	14.60	3,309.95	3,295.35	פסגה	777
₪ 2.14	30.77	6.95	906.15	899.20	גבע	778
₪ 1.75	24.79	7.05	3,555.25	3,548.20	שפל	779
			26/05/22	01/05/22	פרטי חשבון עבור תאריכים:	
₪ 38.02	37.17	102.30	3,412.25	3,309.95	פסגה	777
₪ 6.99	29.91	23.37	929.52	906.15	גבע	778
₪ 7.21	24.12	29.90	3,585.15	3,555.25	שפל	779

סה"כ לדייר:

שיא ביקוש	סה"כ	שפל	גבע	פסגה
2.17	184.17	36.95	30.32	116.90
	₪ 61.70	₪ 8.96	₪ 9.13	₪ 43.61

סה"כ צריכה
סה"כ לתשלום

₪ 30.00	תשלום קבוע	
₪ 0.00	תשלום עבור גודל חיבור בKVA (0x0)	
₪ 91.70	סה"כ לתשלום	לא כולל מע"מ

התפלגות חיוב בש"ח לפי תעו"ז

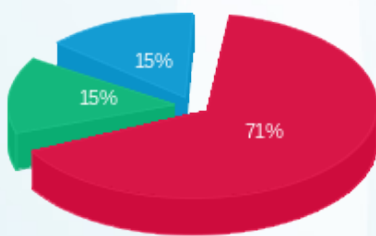

פסגה (₪ 43.61) ■
גבע (₪ 9.13) ■
שפל (₪ 8.96) ■

הסטוריית צריכה בקוט"ש

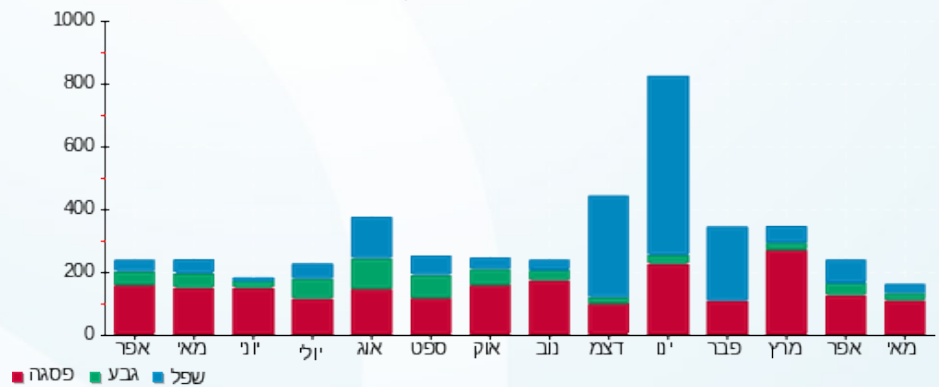



15/06/22 תאריך הפקה:
 26/05/22 תאריך קריאה נוכחית:
 27/04/22 תאריך קריאה קודמת:

שם דייר: קומה 20 יחי B2 - אוטלנד מדיה
 שם אתר: ארגמן בני ברק

לקוח/ה נכבד/ה, אנו מתכבדים להגיש את חישוב צריכת החשמל לתקופה 26/05/22 - 27/04/22:

קומה 20 יחי B2 - אוטלנד מדיה - 4 - 15091216

סוג תעריף	סוג צריכה	קריאה קודמת	קריאה נוכחית	סה"כ צריכה בקוט"ש	מחיר לקוט"ש בא"ג	סה"כ לתשלום
פרטי חשבון עבור תאריכים:						
777	פסגה	27/04/22	30/04/22	15.90	38.28	1,315.70
778	גבע	128.60	129.20	0.60	30.77	129.20
779	שפל	521.95	521.95	0.00	24.79	521.95
פרטי חשבון עבור תאריכים:						
777	פסגה	01/05/22	26/05/22	89.10	37.17	1,404.80
778	גבע	129.20	133.23	4.03	29.91	133.23
779	שפל	521.95	522.30	0.35	24.12	522.30

סה"כ לדייר:

פסגה	גבע	שפל	סה"כ	שיא ביקוש
105.00	4.63	0.35	109.98	1.98
39.20 ₪	1.39 ₪	0.08 ₪	40.68 ₪	

סה"כ צריכה
 סה"כ לתשלום

30.00 ₪	תשלום קבוע	
0.00 ₪	תשלום עבור גודל חיבור בKVA (0x0)	
70.68 ₪	סה"כ לתשלום	לא כולל מע"מ

התפלגות חיוב בש"ח לפי תעו"ז

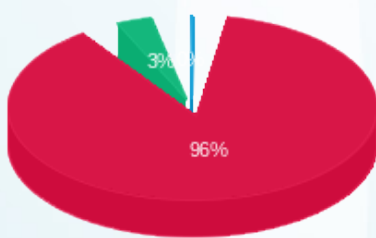

פסגה (39.20 ₪)
 גבע (1.39 ₪)
 שפל (0.08 ₪)

הסטוריית צריכה בקוט"ש

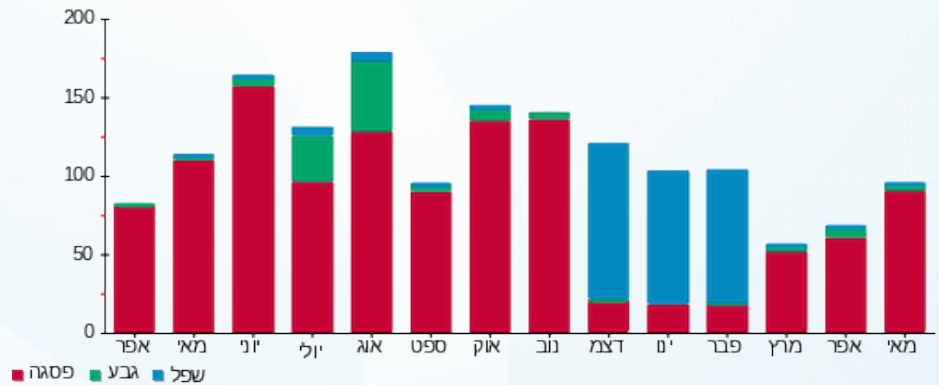

15/06/22

תאריך הפקה:

שם דייר: קומה 20 יחי H - ש. קטש תיווך ויזמות נדל"ן
שם אתר: ארגמן בני ברק

26/05/22

תאריך קריאה נוכחי:

27/04/22

תאריך קריאה קודמת:

לקוח/ה נכבד/ה, אנו מתכבדים להגיש את חישוב צריכת החשמל לתקופה 26/05/22 - 27/04/22:

קומה 20 יחי H - ש. קטש תיווך ויזמות נדל"ן - 4 - 15091210

סוג תעריף	סוג צריכה	קריאה קודמת	קריאה נוכחית	סה"כ צריכה בקוט"ש	מחיר לקוט"ש בא"ג	סה"כ לתשלום
פרטי חשבון עבור תאריכים:						
777	פסגה	27/04/22	30/04/22	0.00	38.28	0.00 ₪
778	גבע	475.20	475.20	0.00	30.77	0.00 ₪
779	שפל	910.40	910.40	0.00	24.79	0.00 ₪
פרטי חשבון עבור תאריכים:						
777	פסגה	01/05/22	26/05/22	11.75	37.17	4.37 ₪
778	גבע	475.20	479.05	3.85	29.91	1.15 ₪
779	שפל	910.40	920.60	10.20	24.12	2.46 ₪

סה"כ לדייר:

פסגה	גבע	שפל	סה"כ	שיא ביקוש
11.75	3.85	10.20	25.80	98.30
₪ 4.37	₪ 1.15	₪ 2.46	₪ 7.98	

סה"כ צריכה
סה"כ לתשלום

30.00 ₪	תשלום קבוע	
0.00 ₪	תשלום עבור גודל חיבור בKVA (0x0)	
37.98 ₪	סה"כ לתשלום	לא כולל מע"מ

התפלגות חיוב בש"ח לפי תעו"ז

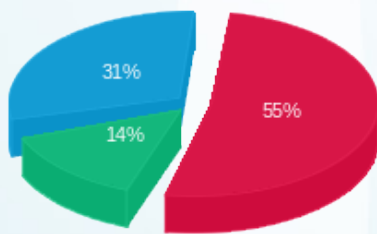

פסגה (4.37 ₪) ■
גבע (1.15 ₪) ■
שפל (2.46 ₪) ■

הסטוריית צריכה בקוט"ש

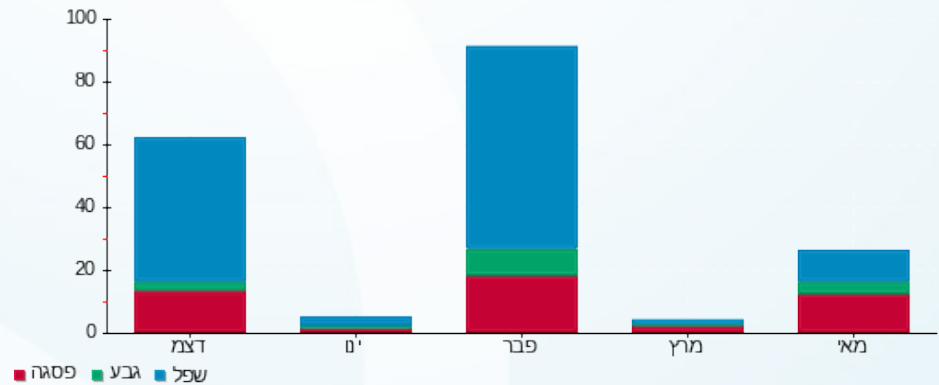

15/06/22 תאריך הפקה:
 26/05/22 תאריך קריאה נוכחית:
 27/04/22 תאריך קריאה קודמת:

שם דייר: קומה 20 יחידה G - עטיה יוסף
 שם אתר: ארגמן בני ברק

לקוח/ה נכבד/ה, אנו מתכבדים להגיש את חישוב צריכת החשמל לתקופה 26/05/22 - 27/04/22:

קומה 20 יחידה G - עטיה יוסף - 3 - 15091210

סוג תעריף	סוג צריכה	קריאה קודמת	קריאה נוכחית	סה"כ צריכה בקוט"ש	מחיר לקוט"ש בא"ג	סה"כ לתשלום
פרטי חשבון עבור תאריכים:						
777	פסגה	27/04/22	30/04/22	8.50	38.28	3,168.65
778	גבע	382.70	382.70	0.00	30.77	3,160.15
779	שפל	994.00	994.00	0.00	24.79	3,160.15
פרטי חשבון עבור תאריכים:						
777	פסגה	01/05/22	26/05/22	54.15	37.17	3,222.80
778	גבע	382.70	383.75	1.05	29.91	3,168.65
779	שפל	994.00	994.35	0.35	24.12	3,168.65

סה"כ לדייר:

פסגה	גבע	שפל	סה"כ	שיא ביקוש
62.65	1.05	0.35	64.05	98.88
₪ 23.38	₪ 0.31	₪ 0.08	₪ 23.78	

סה"כ צריכה
סה"כ לתשלום

₪ 30.00	תשלום קבוע	
₪ 0.00	תשלום עבור גודל חיבור בKVA (0x0)	
₪ 53.78	סה"כ לתשלום	לא כולל מע"מ

התפלגות חיוב בש"ח לפי תעו"ז

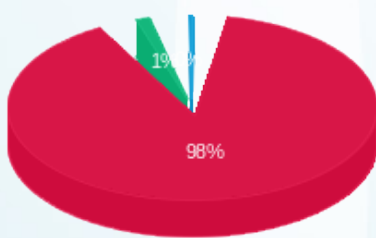

פסגה (₪ 23.38) 98%
 גבע (₪ 0.31) 1%
 שפל (₪ 0.08) 1%

הסטוריית צריכה בקוט"ש

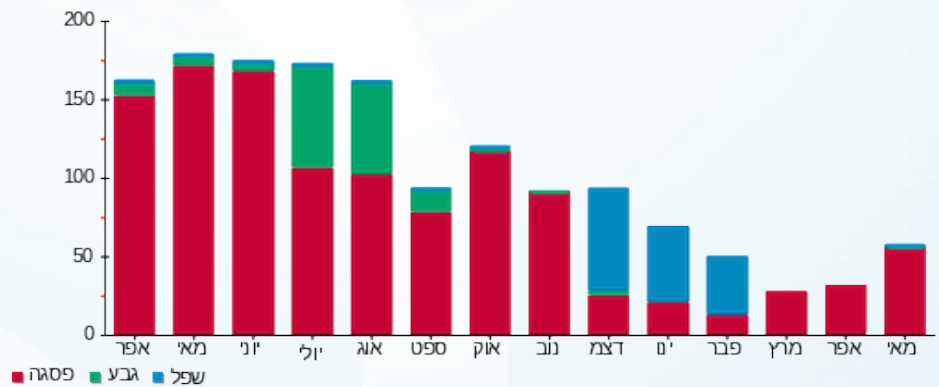

15/06/22 תאריך הפקה:
 26/05/22 תאריך קריאה נוכחית:
 27/04/22 תאריך קריאה קודמת:

שם דייר: קומה 21 יחי C+D+E - מכון נועם בע"מ
 שם אתר: ארגמן בני ברק

לקוח/ה נכבד/ה, אנו מתכבדים להגיש את חישוב צריכת החשמל לתקופה 26/05/22 - 27/04/22:

קומה 21 יחי C+D+E - מכון נועם בע"מ - 2 - 19051857

סה"כ לתשלום	מחיר לקוט"ש בא"ג	סה"כ צריכה בקוט"ש	קריאה נוכחית	קריאה קודמת	סוג צריכה	סוג תעריף
			30/04/22	27/04/22	פרטי חשבון עבור תאריכים:	
0.00 ₪	38.28	0.00	141.80	141.80	פסגה	777
0.00 ₪	30.77	0.00	20.80	20.80	גבע	778
0.00 ₪	24.79	0.00	10.30	10.30	שפל	779
			26/05/22	01/05/22	פרטי חשבון עבור תאריכים:	
53.64 ₪	37.17	144.30	286.10	141.80	פסגה	777
1.50 ₪	29.91	5.00	25.80	20.80	גבע	778
1.54 ₪	24.12	6.40	16.70	10.30	שפל	779

סה"כ לדייר:

שיא ביקוש	סה"כ	שפל	גבע	פסגה	
65.70	155.70	6.40	5.00	144.30	סה"כ צריכה
	56.68 ₪	1.54 ₪	1.50 ₪	53.64 ₪	סה"כ לתשלום

30.00 ₪	תשלום קבוע	
0.00 ₪	תשלום עבור גודל חיבור בKVA (0x0)	
86.68 ₪	סה"כ לתשלום	לא כולל מע"מ

התפלגות חיוב בש"ח לפי תעו"ז

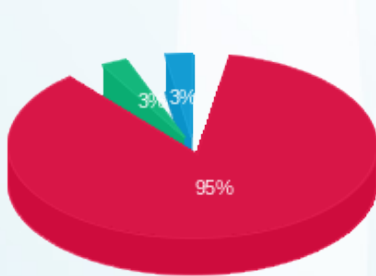

■ פסגה (53.64 ₪)
 ■ גבע (1.50 ₪)
 ■ שפל (1.54 ₪)

הסטוריית צריכה בקוט"ש

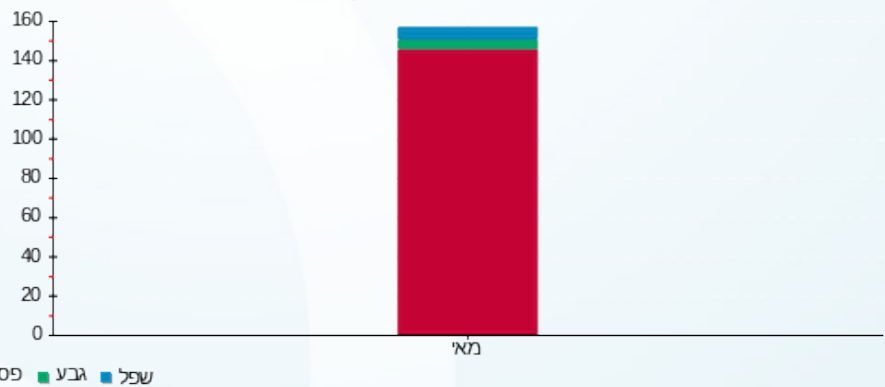

15/06/22 תאריך הפקה:
 26/05/22 תאריך קריאה נוכחית:
 27/04/22 תאריך קריאה קודמת:

שם דייר: קומה 21 יחי B - אדיב יזמות וניהול בע"מ
 שם אתר: ארגמן בני ברק

לקוח/ה נכבד/ה, אנו מתכבדים להגיש את חישוב צריכת החשמל לתקופה 26/05/22 - 27/04/22:

קומה 21 יחי B - אדיב יזמות וניהול בע"מ - 2 - 19051858

סוג תעריף	סוג צריכה	קריאה קודמת	קריאה נוכחית	סה"כ צריכה בקוט"ש	מחיר לקוט"ש בא"ג	סה"כ לתשלום
פרטי חשבון עבור תאריכים:						
777	פסגה	27/04/22	30/04/22	116.20	38.28	44.48 ₪
778	גבע	73.25	97.40	24.15	30.77	7.43 ₪
779	שפל	140.60	200.30	59.70	24.79	14.80 ₪
פרטי חשבון עבור תאריכים:						
777	פסגה	01/05/22	26/05/22	1,140.05	37.17	423.76 ₪
778	גבע	97.40	310.05	212.65	29.91	63.60 ₪
779	שפל	200.30	535.90	335.60	24.12	80.95 ₪

סה"כ לדייר:

שיא ביקוש	סה"כ	שפל	גבע	פסגה
194.19	1,888.35	395.30	236.80	1,256.25
	₪ 635.02	₪ 95.75	₪ 71.03	₪ 468.24

סה"כ צריכה
 סה"כ לתשלום

30.00 ₪	תשלום קבוע	
0.00 ₪	תשלום עבור גודל חיבור בKVA (0x0)	
665.02 ₪	סה"כ לתשלום	לא כולל מע"מ

התפלגות חיוב בש"ח לפי תעו"ז

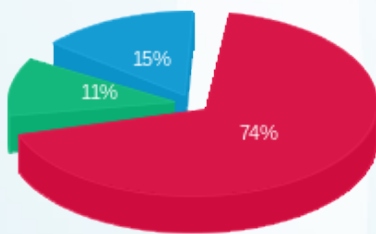

פסגה (468.24 ₪) ■
 גבע (71.03 ₪) ■
 שפל (95.75 ₪) ■

הסטוריית צריכה בקוט"ש

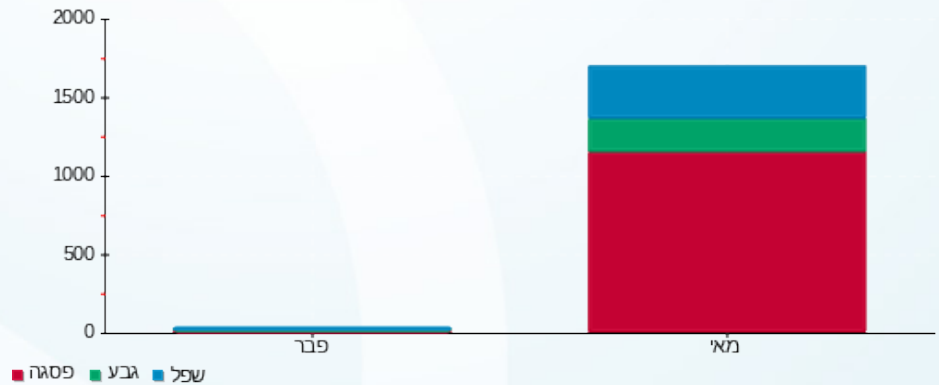

15/06/22 תאריך הפקה:
 26/05/22 תאריך קריאה נוכחית:
 27/04/22 תאריך קריאה קודמת:

שם דייר: קומה 21 יחי F+G+H - ראדקו
 שם אתר: ארגמן בני ברק

לקוח/ה נכבד/ה, אנו מתכבדים להגיש את חישוב צריכת החשמל לתקופה **26/05/22 - 27/04/22**:

קומה 21 יחי 1 - F+G+H - 19051857

סה"כ לתשלום	מחיר לקוט"ש בא"ג	סה"כ צריכה בקוט"ש	קריאה נוכחית	קריאה קודמת	סוג צריכה	סוג תעריף
			30/04/22	27/04/22	פרטי חשבון עבור תאריכים:	
₪ 56.50	38.28	147.60	15,976.50	15,828.90	פסגה	777
₪ 7.11	30.77	23.10	3,124.40	3,101.30	גבע	778
₪ 10.46	24.79	42.20	10,056.10	10,013.90	שפל	779
			26/05/22	01/05/22	פרטי חשבון עבור תאריכים:	
₪ 517.59	37.17	1,392.50	17,369.00	15,976.50	פסגה	777
₪ 50.28	29.91	168.10	3,292.50	3,124.40	גבע	778
₪ 58.88	24.12	244.10	10,300.20	10,056.10	שפל	779

סה"כ לדייר:

שיא ביקוש	סה"כ	שפל	גבע	פסגה
391.30	2,017.60	286.30	191.20	1,540.10
	₪ 700.82	₪ 69.34	₪ 57.39	₪ 574.09

סה"כ צריכה
 סה"כ לתשלום

₪ 30.00	תשלום קבוע	
₪ 0.00	תשלום עבור גודל חיבור בKVA (0x0)	
₪ 730.82	סה"כ לתשלום	לא כולל מע"מ

התפלגות חיוב בש"ח לפי תעו"ז

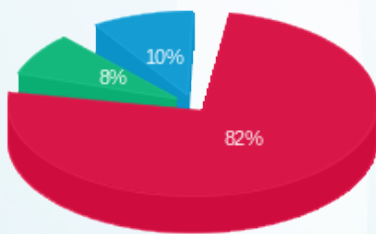

פסגה (₪ 574.09) 82%
 גבע (₪ 57.39) 10%
 שפל (₪ 69.34) 8%

הסטוריית צריכה בקוט"ש

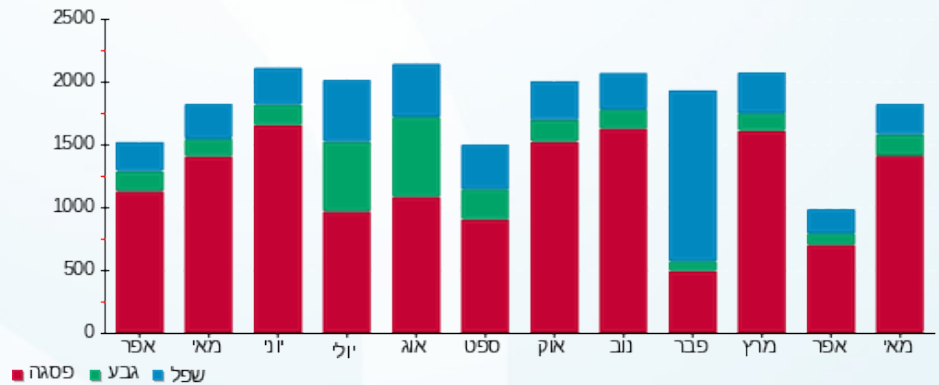

15/06/22

תאריך הפקה:

שם דייר: קומה 21 מפסק F 101 - יחי A אדיב יזמות וניהול בע"מ

26/05/22

תאריך קריאה נוכחי:

שם אתר: ארגמן בני ברק

27/04/22

תאריך קריאה קודמת:

לקוח/ה נכבד/ה, אנו מתכבדים להגיש את חישוב צריכת החשמל לתקופה 26/05/22 - 27/04/22:

קומה 21 מפסק F 101 - יחי A אדיב יזמות וניהול בע"מ - 1 - 19051858

סוג תעריף	סוג צריכה	קריאה קודמת	קריאה נוכחית	סה"כ צריכה בקוט"ש	מחיר לקוט"ש בא"ג	סה"כ לתשלום
פרטי חשבון עבור תאריכים:						
777	פסגה	27/04/22	30/04/22	55.45	38.28	21.23 ₪
778	גבע	12.00	38.00	26.00	30.77	8.00 ₪
779	שפל	42.80	62.35	19.55	24.79	4.85 ₪
פרטי חשבון עבור תאריכים:						
777	פסגה	01/05/22	26/05/22	633.35	37.17	235.42 ₪
778	גבע	38.00	132.30	94.30	29.91	28.21 ₪
779	שפל	62.35	233.60	171.25	24.12	41.31 ₪

סה"כ לדייר:

פסגה	גבע	שפל	סה"כ	שיא ביקוש
688.80	120.30	190.80	999.90	10.89
₪ 256.64	₪ 36.21	₪ 46.15	₪ 339.00	

סה"כ צריכה
סה"כ לתשלום

₪ 30.00	תשלום קבוע	
₪ 0.00	תשלום עבור גודל חיבור בKVA (0x0)	
₪ 369.00	סה"כ לתשלום	לא כולל מע"מ

התפלגות חיוב בש"ח לפי תעו"ז

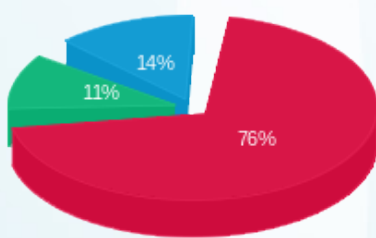

פסגה (256.64 ₪)
גבע (36.21 ₪)
שפל (46.15 ₪)

הסטוריית צריכה בקוט"ש

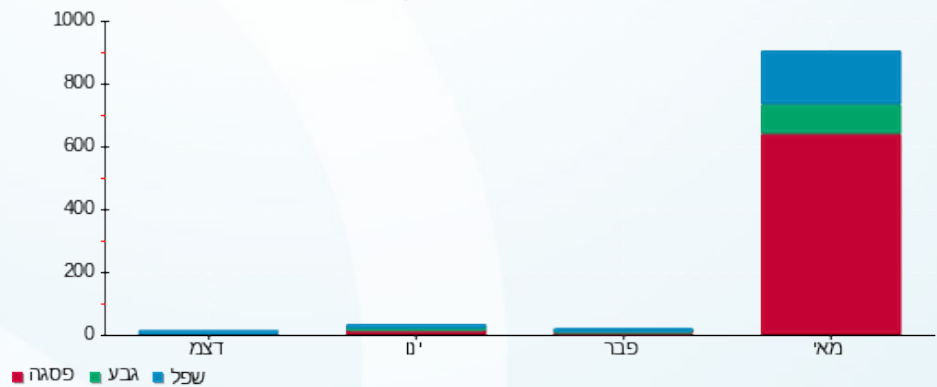

15/06/22 תאריך הפקה:
 26/05/22 תאריך קריאה נוכחית:
 27/04/22 תאריך קריאה קודמת:

שם דייר: קומה 22 יחי SMPS - E מרקטינג בע"מ
 שם אתר: ארגמן בני ברק

לקוח/ה נכבד/ה, אנו מתכבדים להגיש את חישוב צריכת החשמל לתקופה **26/05/22 - 27/04/22**:

קומה 22 - יחי SMPS E מרקטינג בע"מ - 1 - 19051845

סוג תעריף	סוג צריכה	קריאה קודמת	קריאה נוכחית	סה"כ צריכה בקוט"ש	מחיר לקוט"ש בא"ג	סה"כ לתשלום
פרטי חשבון עבור תאריכים:						
777	פסגה	27/04/22	30/04/22	70.80	38.28	27.10 ₪
778	גבע	1,172.80	1,206.90	34.10	30.77	10.49 ₪
779	שפל	2,501.00	2,517.05	16.05	24.79	3.98 ₪
פרטי חשבון עבור תאריכים:						
777	פסגה	01/05/22	26/05/22	485.80	37.17	180.57 ₪
778	גבע	1,206.90	1,354.05	147.15	29.91	44.01 ₪
779	שפל	2,517.05	2,616.90	99.85	24.12	24.08 ₪

סה"כ לדייר:

שיא ביקוש	סה"כ	שפל	גבע	פסגה
8.80	853.75	115.90	181.25	556.60
	290.24 ₪	28.06 ₪	54.51 ₪	207.67 ₪

סה"כ צריכה
 סה"כ לתשלום

30.00 ₪	תשלום קבוע	
0.00 ₪	תשלום עבור גודל חיבור בKVA (0x0)	
320.24 ₪	סה"כ לתשלום	לא כולל מע"מ

התפלגות חיוב בש"ח לפי תעו"ז

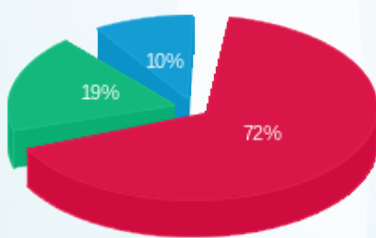

פסגה (207.67 ₪)
 גבע (54.51 ₪)
 שפל (28.06 ₪)

הסטוריית צריכה בקוט"ש

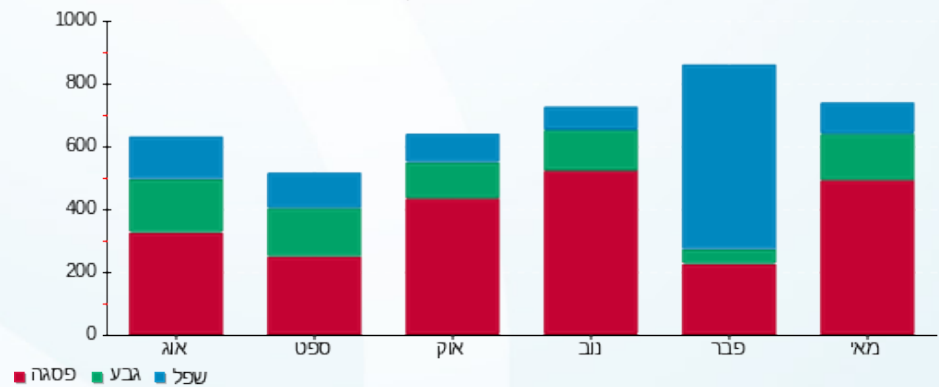

15/06/22 תאריך הפקה:
 26/05/22 תאריך קריאה נוכחית:
 27/04/22 תאריך קריאה קודמת:

שם דייר: קומה 22 יחי SMPS - D
 שם אתר: ארגמן בני ברק

לקוח/ה נכבד/ה, אנו מתכבדים להגיש את חישוב צריכת החשמל לתקופה 26/05/22 - 27/04/22:

קומה 22 - יחידה 4 - SMPS - 19051807 - D

סוג תעריף	סוג צריכה	קריאה קודמת	קריאה נוכחית	סה"כ צריכה בקוט"ש	מחיר לקוט"ש בא"ג	סה"כ לתשלום
פרטי חשבון עבור תאריכים:						
777	פסגה	27/04/22	30/04/22	35.80	38.28	13.70 ₪
778	גבע	2,060.00	2,081.90	21.90	30.77	6.74 ₪
779	שפל	4,291.20	4,304.95	13.75	24.79	3.41 ₪
פרטי חשבון עבור תאריכים:						
777	פסגה	01/05/22	26/05/22	345.55	37.17	128.44 ₪
778	גבע	2,081.90	2,203.70	121.80	29.91	36.43 ₪
779	שפל	4,304.95	4,402.00	97.05	24.12	23.41 ₪

סה"כ לדייר:

שיא ביקוש	סה"כ	שפל	גבע	פסגה
6.18	635.85	110.80	143.70	381.35
	₪ 212.13	₪ 26.82	₪ 43.17	₪ 142.15

סה"כ צריכה
 סה"כ לתשלום

30.00 ₪	תשלום קבוע	
0.00 ₪	תשלום עבור גודל חיבור ב KVA (0x0)	
242.13 ₪	סה"כ לתשלום	לא כולל מע"מ

התפלגות חיוב בש"ח לפי תעו"ז

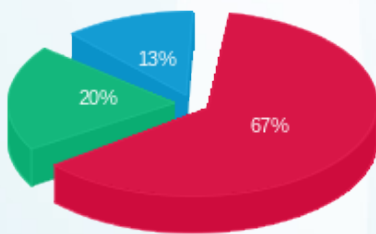

פסגה (142.15 ₪) ■
 גבע (43.17 ₪) ■
 שפל (26.82 ₪) ■

הסטוריית צריכה בקוט"ש

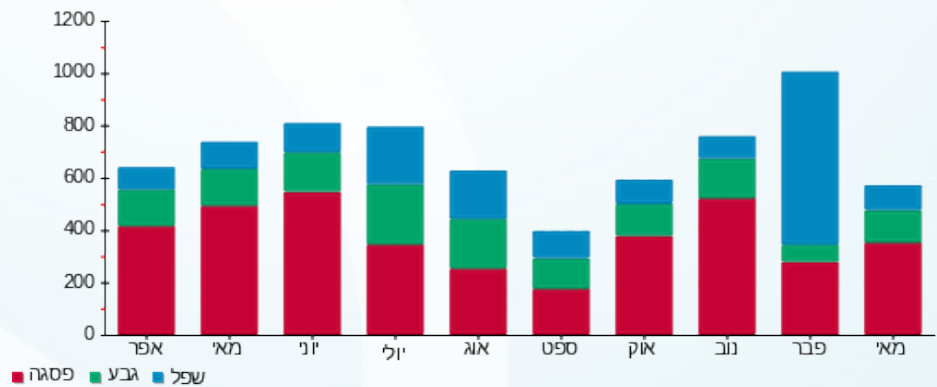

15/06/22 תאריך הפקה:
 26/05/22 תאריך קריאה נוכחית:
 27/04/22 תאריך קריאה קודמת:

שם דייר: קומה 22 יחי A-סמפר ספרה
 שם אתר: ארגמן בני ברק

לקוח/ה נכבד/ה, אנו מתכבדים להגיש את חישוב צריכת החשמל לתקופה 26/05/22 - 27/04/22:

קומה 22 יחי A-סמפר ספרה - 1 - 19051807

סוג תעריף	סוג צריכה	קריאה קודמת	קריאה נוכחית	סה"כ צריכה בקוט"ש	מחיר לקוט"ש בא"ג	סה"כ לתשלום
פרטי חשבון עבור תאריכים:						
777	פסגה	27/04/22	30/04/22	31.90	38.28	12.21 ₪
778	גבע	2,568.75	2,587.10	18.35	30.77	5.65 ₪
779	שפל	7,433.75	7,464.75	31.00	24.79	7.68 ₪
פרטי חשבון עבור תאריכים:						
777	פסגה	01/05/22	26/05/22	307.50	37.17	114.30 ₪
778	גבע	2,587.10	2,612.20	25.10	29.91	7.51 ₪
779	שפל	7,464.75	7,522.90	58.15	24.12	14.03 ₪

סה"כ לדייר:

שיא ביקוש	סה"כ	שפל	גבע	פסגה
5.24	472.00	89.15	43.45	339.40
	161.37 ₪	21.71 ₪	13.15 ₪	126.51 ₪

סה"כ צריכה
 סה"כ לתשלום

30.00 ₪	תשלום קבוע	
0.00 ₪	תשלום עבור גודל חיבור בKVA (0x0)	
191.37 ₪	סה"כ לתשלום	לא כולל מע"מ

התפלגות חיוב בש"ח לפי תעו"ז

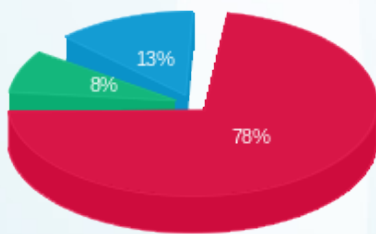

פסגה (126.51 ₪) ■
 גבע (13.15 ₪) ■
 שפל (21.71 ₪) ■

הסטוריית צריכה בקוט"ש

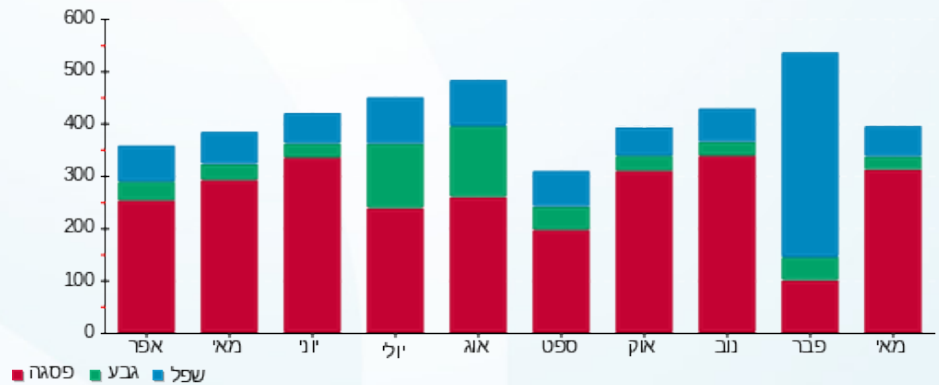

15/06/22

תאריך הפקה:

שם דייר: קומה 22 יחי B1- מפסק 110 - שלמה אלבוים
שם אתר: ארגמן בני ברק

26/05/22

תאריך קריאה נוכחי:

27/04/22

תאריך קריאה קודמת:

לקוח/ה נכבד/ה, אנו מתכבדים להגיש את חישוב צריכת החשמל לתקופה 26/05/22 - 27/04/22:

קומה 22 יחי B1- מפסק 110 - שלמה אלבוים - 1 - 20281751

סוג תעריף	סוג צריכה	קריאה קודמת	קריאה נוכחית	סה"כ צריכה בקוט"ש	מחיר לקוט"ש בא"ג	סה"כ לתשלום
פרטי חשבון עבור תאריכים:						
		27/04/22	30/04/22			
777	פסגה	655.60	659.90	4.30	38.28	1.65 ₪
778	גבע	206.70	208.20	1.50	30.77	0.46 ₪
779	שפל	849.20	852.60	3.40	24.79	0.84 ₪
פרטי חשבון עבור תאריכים:						
		01/05/22	26/05/22			
777	פסגה	659.90	721.20	61.30	37.17	22.79 ₪
778	גבע	208.20	221.40	13.20	29.91	3.95 ₪
779	שפל	852.60	872.40	19.80	24.12	4.78 ₪

סה"כ לדייר:

פסגה	גבע	שפל	סה"כ	שיא ביקוש
65.60	14.70	23.20	103.50	8.84
24.43 ₪	4.41 ₪	5.62 ₪	34.46 ₪	

סה"כ צריכה
סה"כ לתשלום

30.00 ₪	תשלום קבוע	
0.00 ₪	תשלום עבור גודל חיבור בKVA (0x0)	
64.46 ₪	סה"כ לתשלום	לא כולל מע"מ

התפלגות חיוב בש"ח לפי תעו"ז

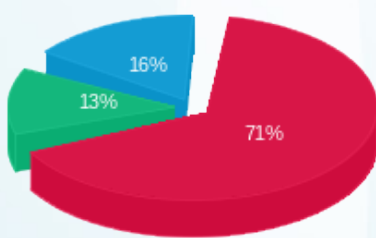

פסגה (24.43 ₪) ■
גבע (4.41 ₪) ■
שפל (5.62 ₪) ■

הסטוריית צריכה בקוט"ש

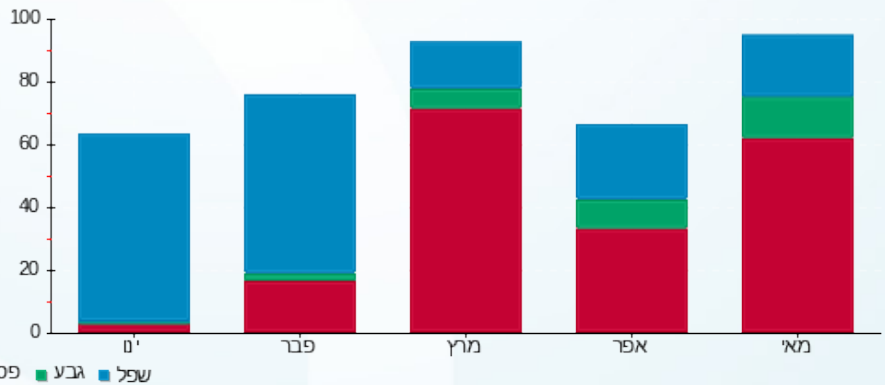



15/06/22

תאריך הפקה:

שם דייר: קומה 22 יחי B2 - מפסק 102 כספר רואימי

26/05/22

תאריך קריאה נוכחית:

שם אתר: ארגמן בני ברק

27/04/22

תאריך קריאה קודמת:

תאריך כניסה: 01/05/22

לקוח/ה נכבד/ה, אנו מתכבדים להגיש את חישוב צריכת החשמל לתקופה 26/05/22 - 01/05/22:

קומה 22 יחי B2 - מפסק 102 כספר רואימי - 2 - 19051807

סוג תעריף	סוג צריכה	קריאה קודמת	קריאה נוכחית	סה"כ צריכה בקוט"ש	מחיר לקוט"ש בא"ג	סה"כ לתשלום
פרטי חשבון עבור תאריכים:						
777	פסגה	01/05/22	26/05/22	249.55	37.17	92.76 ₪
778	גבע	1,048.40	1,076.95	28.55	29.91	8.54 ₪
779	שפל	2,660.25	2,711.40	51.15	24.12	12.34 ₪

סה"כ לדייר:

פסגה	גבע	שפל	סה"כ	שיא ביקוש
249.55	28.55	51.15	329.25	2.19
92.76 ₪	8.54 ₪	12.34 ₪	113.63 ₪	

סה"כ צריכה

סה"כ לתשלום

30.00 ₪	תשלום קבוע	
0.00 ₪	תשלום עבור גודל חיבור בKVA (0x0)	
143.63 ₪	סה"כ לתשלום	לא כולל מע"מ

התפלגות חיוב בש"ח לפי תעו"ז

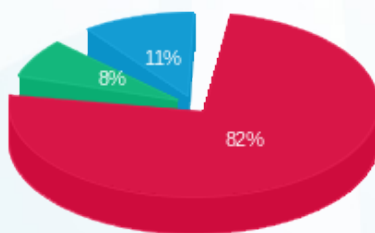

פסגה (92.76 ₪)
גבע (8.54 ₪)
שפל (12.34 ₪)

הסטוריית צריכה בקוט"ש

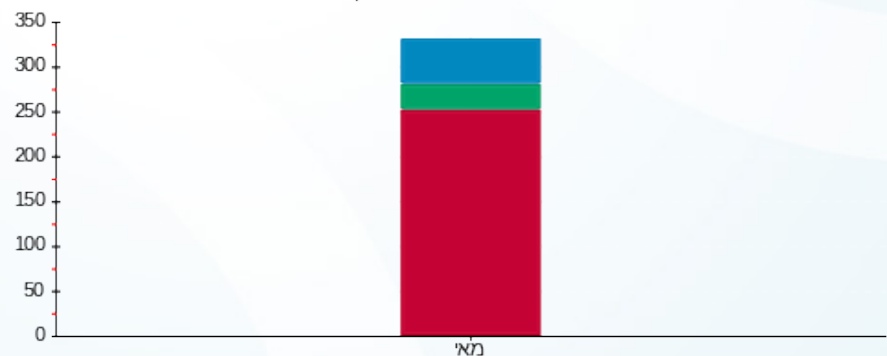

פסגה גבע שפל





15/06/22

תאריך הפקה:

שם דייר: קומה 22 יחי B2 - מפסק 102 ש.ח.ג מדיה בע"מ

26/05/22

תאריך קריאה נוכחי:

שם אתר: ארגמן בני ברק

27/04/22

תאריך קריאה קודמת:

תאריך יציאה: 30/04/22

לקוח/ה נכבד/ה, אנו מתכבדים להגיש את חישוב צריכת החשמל לתקופה 30/04/22 - 27/04/22:

קומה 22 - מפסק 102 - יחי B2 ש.ח.ג מדיה בע"מ - 2 - 19051807

סוג תעריף	סוג צריכה	קריאה קודמת	קריאה נוכחית	סה"כ צריכה בקוט"ש	מחיר לקוט"ש בא"ג	סה"כ לתשלום
פרטי חשבון עבור תאריכים:						
777	פסגה	27/04/22	30/04/22	24.90	38.28	9.53 ₪
778	גבע	1,043.25	1,048.40	5.15	30.77	1.58 ₪
779	שפל	2,656.10	2,660.25	4.15	24.79	1.03 ₪

סה"כ לדייר:

פסגה	גבע	שפל	סה"כ	שיא ביקוש
24.90	5.15	4.15	34.20	1.92
9.53 ₪	1.58 ₪	1.03 ₪	12.15 ₪	

סה"כ צריכה

סה"כ לתשלום

30.00 ₪	תשלום קבוע	
0.00 ₪	תשלום עבור גודל חיבור בKVA (0x0)	
42.15 ₪	סה"כ לתשלום	לא כולל מע"מ

התפלגות חיוב בש"ח לפי תעו"ז

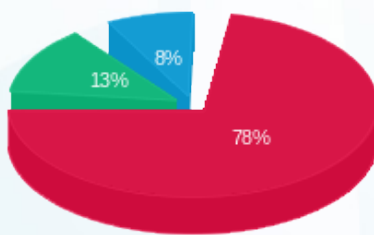

פסגה (9.53 ₪) 78%
גבע (1.58 ₪) 13%
שפל (1.03 ₪) 8%

הסטוריית צריכה בקוט"ש

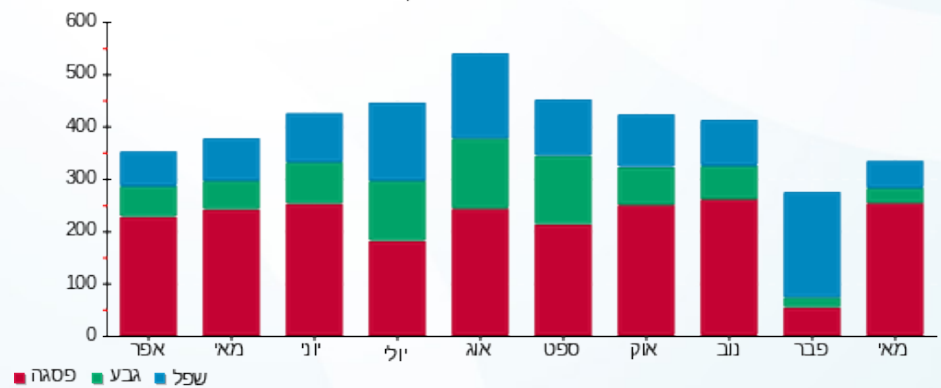



15/06/22

תאריך הפקדה:

שם דייר: קומה 22 יחי F - ל.ח. קבוצת ייעוץ אסטרטגי
שם אתר: ארגמן בני ברק

26/05/22

תאריך קריאה נוכחית:

27/04/22

תאריך קריאה קודמת:

לקוח/ה נכבד/ה, אנו מתכבדים להגיש את חישוב צריכת החשמל לתקופה 26/05/22 - 27/04/22:

קומה 22 יחי F - ל.ח. קבוצת ייעוץ אסטרטגי - 2 - 19051845

סוג תעריף	סוג צריכה	קריאה קודמת	קריאה נוכחית	סה"כ צריכה בקוט"ש	מחיר לקוט"ש בא"ג	סה"כ לתשלום
פרטי חשבון עבור תאריכים:						
777	פסגה	27/04/22	30/04/22	43.40	38.28	16.61 ₪
778	גבע	680.40	691.00	10.60	30.77	3.26 ₪
779	שפל	2,079.05	2,084.40	5.35	24.79	1.33 ₪
פרטי חשבון עבור תאריכים:						
777	פסגה	01/05/22	26/05/22	370.95	37.17	137.88 ₪
778	גבע	691.00	759.75	68.75	29.91	20.56 ₪
779	שפל	2,084.40	2,117.85	33.45	24.12	8.07 ₪

סה"כ לדייר:

שיא ביקוש	סה"כ	שפל	גבע	פסגה
5.86	532.50	38.80	79.35	414.35
	187.71 ₪	9.39 ₪	23.82 ₪	154.50 ₪

סה"כ צריכה
סה"כ לתשלום

30.00 ₪	תשלום קבוע	
0.00 ₪	תשלום עבור גודל חיבור בKVA (0x0)	
217.71 ₪	סה"כ לתשלום	לא כולל מע"מ

התפלגות חיוב בש"ח לפי תעו"ז

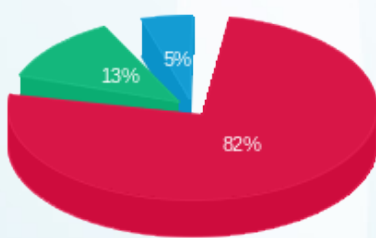

פסגה (154.50 ₪)
גבע (23.82 ₪)
שפל (9.39 ₪)

הסטוריית צריכה בקוט"ש

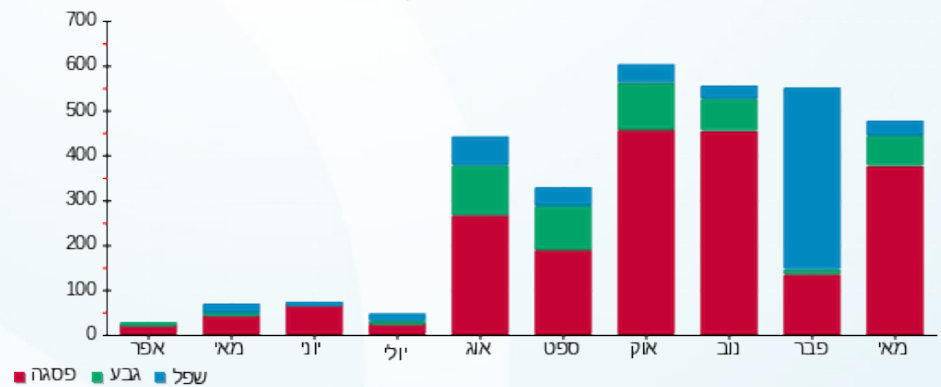



15/06/22

תאריך הפקה:

שם דייר: קומה 22 יחי H-סמפר ספרה

26/05/22

תאריך קריאה נוכחית:

שם אתר: ארגמן בני ברק

27/04/22

תאריך קריאה קודמת:

לקוח/ה נכבד/ה, אנו מתכבדים להגיש את חישוב צריכת החשמל לתקופה 26/05/22 - 27/04/22:

קומה 22 יחי H-סמפר ספרה - 4 - 19051845

סוג תעריף	סוג צריכה	קריאה קודמת	קריאה נוכחית	סה"כ צריכה בקוט"ש	מחיר לקוט"ש בא"ג	סה"כ לתשלום
פרטי חשבון עבור תאריכים:						
777	פסגה	27/04/22	30/04/22	130.85	38.28	15,591.75
778	גבע	4,309.80	4,352.35	42.55	30.77	15,460.90
779	שפל	15,242.45	15,331.50	89.05	24.79	15,331.50
פרטי חשבון עבור תאריכים:						
777	פסגה	01/05/22	26/05/22	1,235.70	37.17	16,827.45
778	גבע	4,352.35	4,584.15	231.80	29.91	15,591.75
779	שפל	15,331.50	15,852.55	521.05	24.12	4,584.15

סה"כ לדייר:

שיא ביקוש	סה"כ	שפל	גבע	פסגה
18.94	2,251.00	610.10	274.35	1,366.55
	739.58 ₪	147.75 ₪	82.42 ₪	509.40 ₪

סה"כ צריכה

סה"כ לתשלום

30.00 ₪	תשלום קבוע	
0.00 ₪	תשלום עבור גודל חיבור בKVA (0x0)	
769.58 ₪	סה"כ לתשלום	לא כולל מע"מ

התפלגות חיוב בש"ח לפי תעו"ז

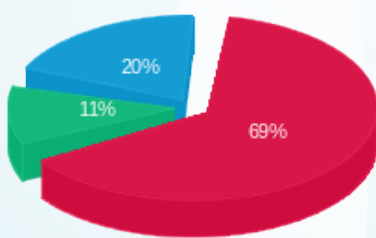

פסגה (509.40 ₪) 69%
גבע (82.42 ₪) 11%
שפל (147.75 ₪) 20%

הסטוריית צריכה בקוט"ש

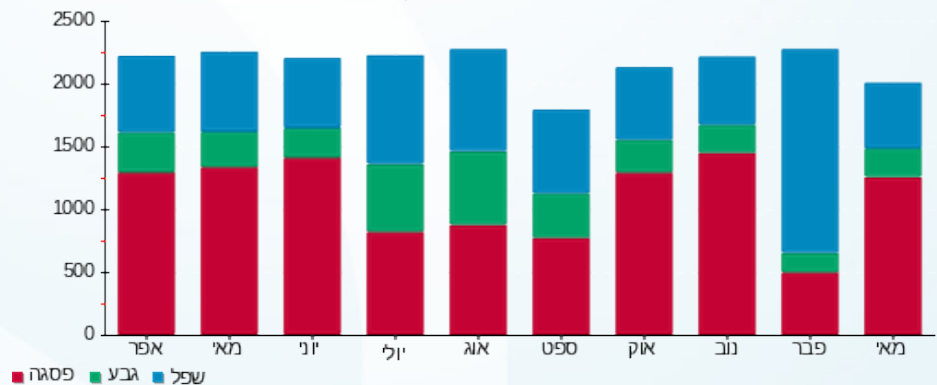

15/06/22 תאריך הפקה:
 26/05/22 תאריך קריאה נוכחי:
 27/04/22 תאריך קריאה קודמת:

שם דייר: קומה 22 מפסק 103 יחי C - אגורה באהלך בע"מ
 שם אתר: ארגמן בני ברק

לקוח/ה נכבד/ה, אנו מתכבדים להגיש את חישוב צריכת החשמל לתקופה 26/05/22 - 27/04/22:

קומה 22 מפסק 103 יחי C - אגורה באהלך בע"מ - 3 - 19051807

סוג תעריף	סוג צריכה	קריאה קודמת	קריאה נוכחית	סה"כ צריכה בקוט"ש	מחיר לקוט"ש בא"ג	סה"כ לתשלום
פרטי חשבון עבור תאריכים:						
777	פסגה	27/04/22	30/04/22	72.25	38.28	1,831.90
778	גבע	747.60	786.90	39.30	30.77	1,759.65
779	שפל	2,413.70	2,443.95	30.25	24.79	2,443.95
פרטי חשבון עבור תאריכים:						
777	פסגה	01/05/22	26/05/22	519.35	37.17	2,351.25
778	גבע	786.90	936.50	149.60	29.91	1,831.90
779	שפל	2,443.95	2,641.35	197.40	24.12	2,443.95

סה"כ לדייר:

שיא ביקוש	סה"כ	שפל	גבע	פסגה
12.32	1,008.15	227.65	188.90	591.60
	סה"כ צריכה			
	סה"כ לתשלום	220.70 ₪	56.84 ₪	55.11 ₪

30.00 ₪	תשלום קבוע	
0.00 ₪	תשלום עבור גודל חיבור ב KVA (0x0)	
362.65 ₪	סה"כ לתשלום	לא כולל מע"מ

התפלגות חיוב בש"ח לפי תעו"ז

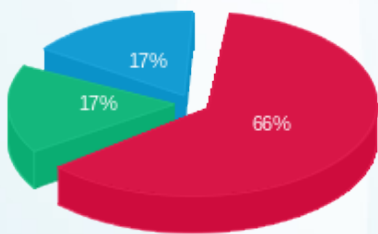

פסגה (220.70 ₪)
 גבע (56.84 ₪)
 שפל (55.11 ₪)

הסטוריית צריכה בקוט"ש

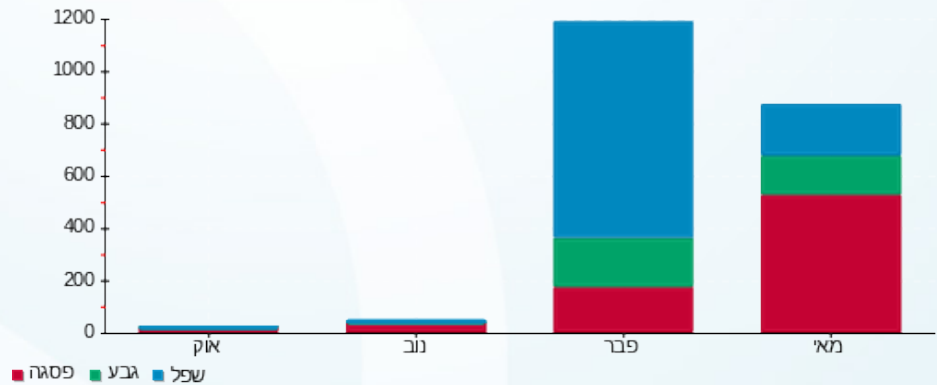

15/06/22 תאריך הפקה:
 26/05/22 תאריך קריאה נוכחית:
 27/04/22 תאריך קריאה קודמת:

שם דייר: קומה 23 - BDI - F101
 שם אתר: ארגמן בני ברק

לקוח/ה נכבד/ה, אנו מתכבדים להגיש את חישוב צריכת החשמל לתקופה 26/05/22 - 27/04/22:

קומה 1 23 - BDI - F101

סה"כ לתשלום	מחיר לקוט"ש בא"ג	סה"כ צריכה בקוט"ש	קריאה נוכחית	קריאה קודמת	סוג צריכה	סוג תעריף
			30/04/22	27/04/22	פרטי חשבון עבור תאריכים:	
22.20 ₪	38.28	58.00	81,165.75	81,107.75	פסגה	777
0.15 ₪	30.77	0.50	25,024.50	25,024.00	גבע	778
0.25 ₪	24.79	1.00	76,307.75	76,306.75	שפל	779
			26/05/22	01/05/22	פרטי חשבון עבור תאריכים:	
263.91 ₪	37.17	710.00	81,875.75	81,165.75	פסגה	777
0.90 ₪	29.91	3.00	25,027.50	25,024.50	גבע	778
9.59 ₪	24.12	39.75	76,347.50	76,307.75	שפל	779

סה"כ לדייר:

שיא ביקוש	סה"כ	שפל	גבע	פסגה	סה"כ צריכה
12.45	812.25	40.75	3.50	768.00	סה"כ לתשלום
	297.00 ₪	9.84 ₪	1.05 ₪	286.11 ₪	

30.00 ₪	תשלום קבוע	
0.00 ₪	תשלום עבור גודל חיבור ב-KVA (0x0)	
327.00 ₪	סה"כ לתשלום	לא כולל מע"מ

התפלגות חיוב בש"ח לפי תעו"ז

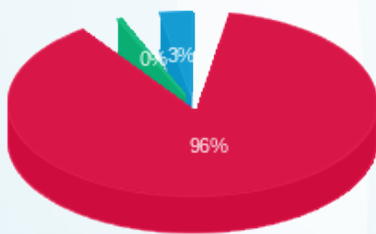

פסגה (286.11 ₪) ■
 גבע (1.05 ₪) ■
 שפל (9.84 ₪) ■

הסטוריית צריכה בקוט"ש

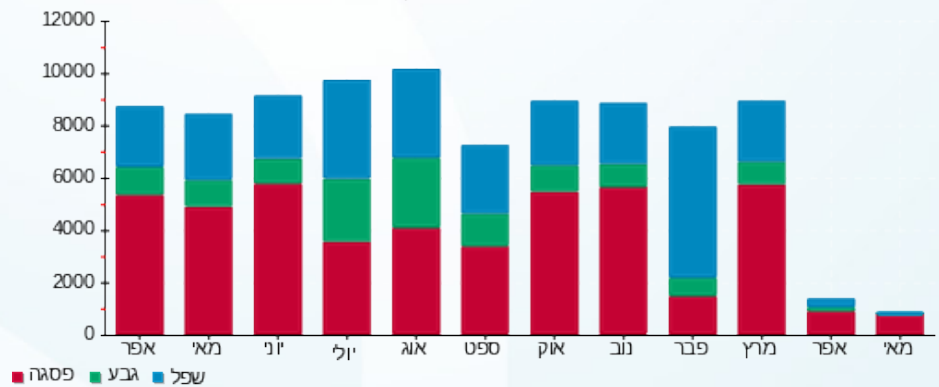

15/06/22 תאריך הפקה:
 26/05/22 תאריך קריאה נוכחית:
 27/04/22 תאריך קריאה קודמת:

שם דייר: קומה 24 יחי B - גלובל נט ישראל
 שם אתר: ארגמן בני ברק

לקוח/ה נכבד/ה, אנו מתכבדים להגיש את חישוב צריכת החשמל לתקופה 26/05/22 - 27/04/22:

קומה 24 יחי B - גלובל נט ישראל - 1 - 19051844

סוג תעריף	סוג צריכה	קריאה קודמת	קריאה נוכחית	סה"כ צריכה בקוט"ש	מחיר לקוט"ש בא"ג	סה"כ לתשלום
פרטי חשבון עבור תאריכים:						
777	פסגה	27/04/22	30/04/22	43.30	38.28	16.58 ₪
778	גבע	2,151.70	2,154.10	2.40	30.77	0.74 ₪
779	שפל	3,051.60	3,051.60	0.00	24.79	0.00 ₪
פרטי חשבון עבור תאריכים:						
777	פסגה	01/05/22	26/05/22	422.60	37.17	157.08 ₪
778	גבע	2,154.10	2,198.00	43.90	29.91	13.13 ₪
779	שפל	3,051.60	3,064.70	13.10	24.12	3.16 ₪

סה"כ לדייר:

פסגה	גבע	שפל	סה"כ	שיא ביקוש
465.90	46.30	13.10	525.30	8.89
173.66 ₪	13.87 ₪	3.16 ₪	190.68 ₪	

סה"כ צריכה
 סה"כ לתשלום

30.00 ₪	תשלום קבוע	
0.00 ₪	תשלום עבור גודל חיבור בKVA (0x0)	
220.68 ₪	סה"כ לתשלום	לא כולל מע"מ

התפלגות חיוב בש"ח לפי תעו"ז

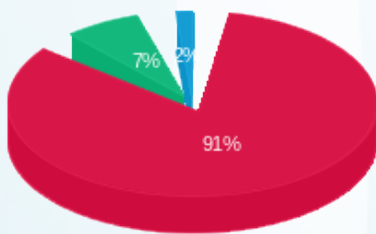

פסגה (173.66 ₪) ■
 גבע (13.87 ₪) ■
 שפל (3.16 ₪) ■

הסטוריית צריכה בקוט"ש

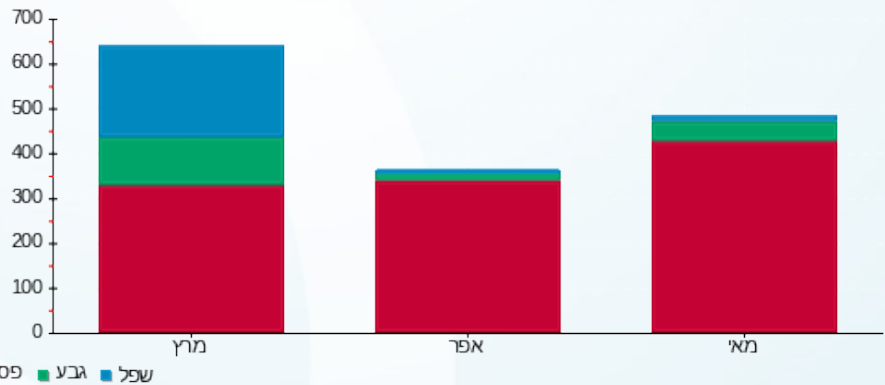

15/06/22 תאריך הפקה:
 26/05/22 תאריך קריאה נוכחית:
 27/04/22 תאריך קריאה קודמת:

שם דייר: קומה 24 - יחיד D+E אקסון פתרונות בע"מ
 שם אתר: ארגמן בני ברק

לקוח/ה נכבד/ה, אנו מתכבדים להגיש את חישוב צריכת החשמל לתקופה 26/05/22 - 27/04/22:

קומה 24 - יחיד D+E אקסון פתרונות בע"מ - 3 - 19051844

סוג תעריף	סוג צריכה	קריאה קודמת	קריאה נוכחית	סה"כ צריכה בקוט"ש	מחיר לקוט"ש בא"ג	סה"כ לתשלום
פרטי חשבון עבור תאריכים:						
777	פסגה	27/04/22	30/04/22	12.20	38.28	4.67 ₪
778	גבע	231.40	236.00	4.60	30.77	1.42 ₪
779	שפל	998.10	1,007.70	9.60	24.79	2.38 ₪
פרטי חשבון עבור תאריכים:						
777	פסגה	01/05/22	26/05/22	271.00	37.17	100.73 ₪
778	גבע	236.00	270.10	34.10	29.91	10.20 ₪
779	שפל	1,007.70	1,079.30	71.60	24.12	17.27 ₪

סה"כ לדייר:

שיא ביקוש	סה"כ	שפל	גבע	פסגה
3.96	403.10	81.20	38.70	283.20
	136.67 ₪	19.65 ₪	11.61 ₪	105.40 ₪

סה"כ צריכה
 סה"כ לתשלום

30.00 ₪	תשלום קבוע	
0.00 ₪	תשלום עבור גודל חיבור בKVA (0x0)	
166.67 ₪	סה"כ לתשלום	לא כולל מע"מ

התפלגות חיוב בש"ח לפי תע"ז

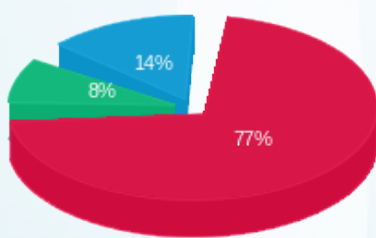

פסגה (105.40 ₪) 77%
 גבע (11.61 ₪) 8%
 שפל (19.65 ₪) 14%

הסטוריית צריכה בקוט"ש

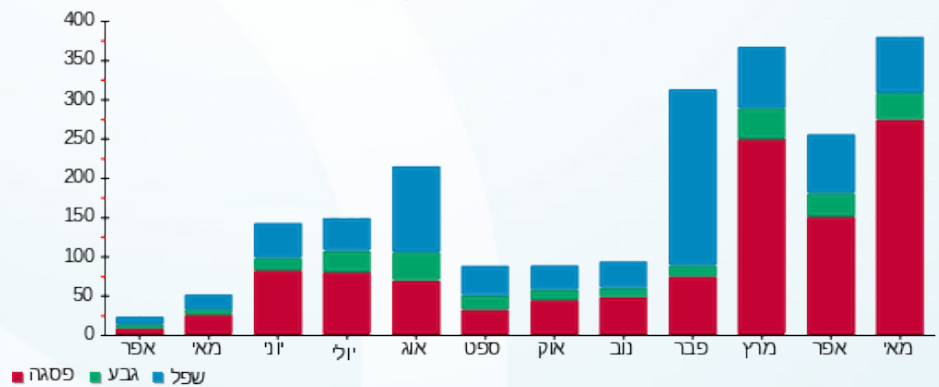

15/06/22 תאריך הפקה:
 26/05/22 תאריך קריאה נוכחית:
 27/04/22 תאריך קריאה קודמת:

שם דייר: קומה 24 יחי D+E מפסק 102 גבריאל אבידר
 שם אתר: ארגמן בני ברק

לקוח/ה נכבד/ה, אנו מתכבדים להגיש את חישוב צריכת החשמל לתקופה 26/05/22 - 27/04/22:

קומה 24 יחי D+E גבריאל אבידר - 2 - 19051844

סוג תעריף	סוג צריכה	קריאה קודמת	קריאה נוכחית	סה"כ צריכה בקוט"ש	מחיר לקוט"ש בא"ג	סה"כ לתשלום
פרטי חשבון עבור תאריכים:						
777	פסגה	27/04/22	30/04/22	28.10	38.28	10.76 ₪
778	גבע	362.00	366.50	4.50	30.77	1.38 ₪
779	שפל	1,453.70	1,461.90	8.20	24.79	2.03 ₪
פרטי חשבון עבור תאריכים:						
777	פסגה	01/05/22	26/05/22	290.30	37.17	107.90 ₪
778	גבע	366.50	396.10	29.60	29.91	8.85 ₪
779	שפל	1,461.90	1,510.70	48.80	24.12	11.77 ₪

סה"כ לדייר:

שיא ביקוש	סה"כ	שפל	גבע	פסגה
6.19	409.50	57.00	34.10	318.40
	142.70 ₪	13.80 ₪	10.24 ₪	118.66 ₪

סה"כ צריכה
 סה"כ לתשלום

30.00 ₪	תשלום קבוע	
0.00 ₪	תשלום עבור גודל חיבור בKVA (0x0)	
172.70 ₪	סה"כ לתשלום	לא כולל מע"מ

התפלגות חיוב בש"ח לפי תעו"ז

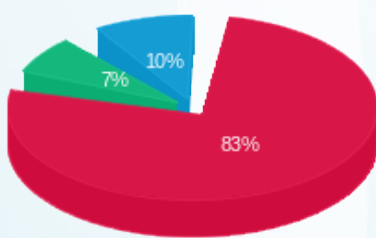

פסגה (118.66 ₪) ■
 גבע (10.24 ₪) ■
 שפל (13.80 ₪) ■

הסטוריית צריכה בקוט"ש

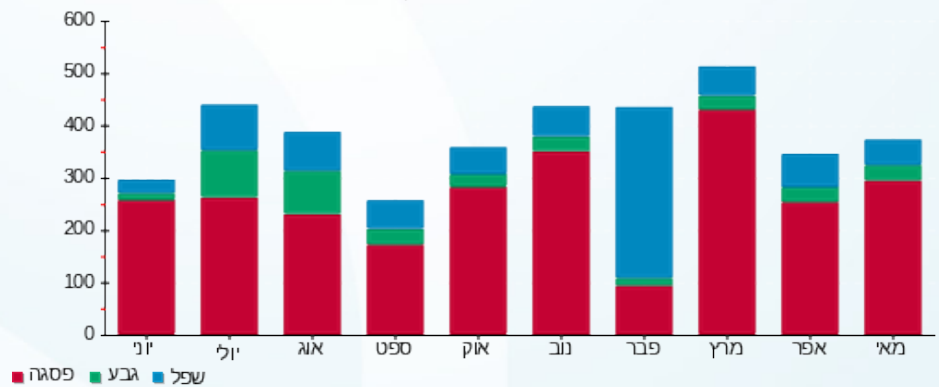



15/06/22

תאריך הפקה:

שם דייר: קומה 24 יחי F - יהודה מזרחי
שם אתר: ארגמן בני ברק

26/05/22

תאריך קריאה נוכחית:

27/04/22

תאריך קריאה קודמת:

לקוח/ה נכבד/ה, אנו מתכבדים להגיש את חישוב צריכת החשמל לתקופה 26/05/22 - 27/04/22:

קומה 24 יחי F - יהודה מזרחי - 4 - 19051844

סוג תעריף	סוג צריכה	קריאה קודמת	קריאה נוכחית	סה"כ צריכה בקוט"ש	מחיר לקוט"ש בא"ג	סה"כ לתשלום
פרטי חשבון עבור תאריכים:						
777	פסגה	27/04/22	30/04/22	7,911.70	38.28	28.56 ₪
778	גבע	2,183.30	2,215.90	32.60	30.77	10.03 ₪
779	שפל	6,594.90	6,650.20	55.30	24.79	13.71 ₪
פרטי חשבון עבור תאריכים:						
777	פסגה	01/05/22	26/05/22	8,607.80	37.17	258.74 ₪
778	גבע	2,215.90	2,373.40	157.50	29.91	47.11 ₪
779	שפל	6,650.20	6,968.20	318.00	24.12	76.70 ₪

סה"כ לדייר:

פסגה	גבע	שפל	סה"כ	שיא ביקוש
770.70	190.10	373.30	1,334.10	7.84
287.30 ₪	57.14 ₪	90.41 ₪	434.85 ₪	

סה"כ צריכה
סה"כ לתשלום

30.00 ₪	תשלום קבוע	
0.00 ₪	תשלום עבור גודל חיבור בKVA (0x0)	
464.85 ₪	סה"כ לתשלום	לא כולל מע"מ

התפלגות חיוב בש"ח לפי תעו"ז

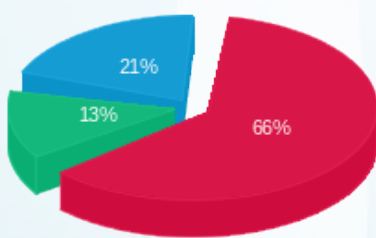

פסגה (287.30 ₪) 66%
גבע (57.14 ₪) 13%
שפל (90.41 ₪) 21%

הסטוריית צריכה בקוט"ש

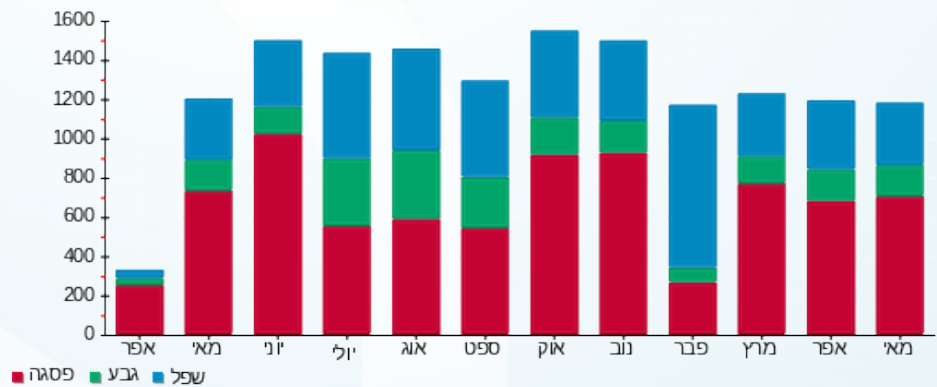

15/06/22 תאריך הפקה:
 26/05/22 תאריך קריאה נוכחית:
 27/04/22 תאריך קריאה קודמת:

שם דייר: קומה 25 יחי B+C - גלעד קרן פנסיה
 שם אתר: ארגמן בני ברק

לקוח/ה נכבד/ה, אנו מתכבדים להגיש את חישוב צריכת החשמל לתקופה 26/05/22 - 27/04/22:

קומה 25 יחי B+C - גלעד קרן פנסיה - 2 - 16092128

סוג תעריף	סוג צריכה	קריאה קודמת	קריאה נוכחית	סה"כ צריכה בקוט"ש	מחיר לקוט"ש בא"ג	סה"כ לתשלום
פרטי חשבון עבור תאריכים:						
777	פסגה	27/04/22	30/04/22	60.75	38.28	23.25 ₪
778	גבע	698.00	699.15	1.15	30.77	0.35 ₪
779	שפל	1,129.40	1,129.40	0.00	24.79	0.00 ₪
פרטי חשבון עבור תאריכים:						
777	פסגה	01/05/22	26/05/22	302.25	37.17	112.35 ₪
778	גבע	699.15	723.95	24.80	29.91	7.42 ₪
779	שפל	1,129.40	1,140.65	11.25	24.12	2.71 ₪

סה"כ לדייר:

שיא ביקוש	סה"כ	שפל	גבע	פסגה
4.87	400.21	11.25	25.95	363.00
	₪ 146.09	₪ 2.71	₪ 7.77	₪ 135.60

סה"כ צריכה
 סה"כ לתשלום

תשלום קבוע	תשלום עבור גודל חיבור בKVA (0x0)	סה"כ לתשלום	לא כולל מע"מ
₪ 30.00	₪ 0.00	₪ 176.09	

התפלגות חיוב בש"ח לפי תעו"ז

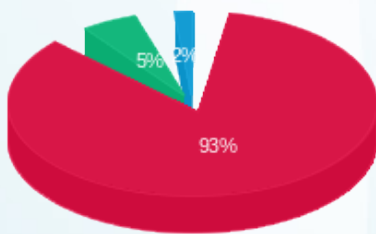

פסגה (₪ 135.60) (93%)
 גבע (₪ 7.77) (5%)
 שפל (₪ 2.71) (2%)

הסטוריית צריכה בקוט"ש

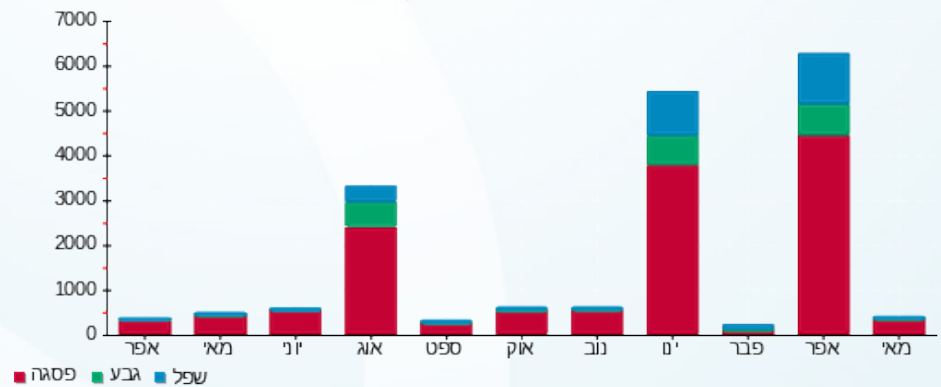

15/06/22 תאריך הפקה:
 26/05/22 תאריך קריאה נוכחית:
 27/04/22 תאריך קריאה קודמת:

שם דייר: קומה 26 יחי C - לורי גיזלר
 שם אתר: ארגמן בני ברק

לקוח/ה נכבד/ה, אנו מתכבדים להגיש את חישוב צריכת החשמל לתקופה 26/05/22 - 27/04/22:

קומה 26 יחי C - לורי גיזלר - 3 - 19051851

סוג תעריף	סוג צריכה	קריאה קודמת	קריאה נוכחית	סה"כ צריכה בקוט"ש	מחיר לקוט"ש בא"ג	סה"כ לתשלום
פרטי חשבון עבור תאריכים:						
777	פסגה	27/04/22	30/04/22	2,982.85	35.55	13.61 ₪
778	גבע	499.60	505.50	5.90	30.77	1.82 ₪
779	שפל	2,488.65	2,503.65	15.00	24.79	3.72 ₪
פרטי חשבון עבור תאריכים:						
777	פסגה	01/05/22	26/05/22	3,331.25	37.17	129.50 ₪
778	גבע	505.50	543.95	38.45	29.91	11.50 ₪
779	שפל	2,503.65	2,593.85	90.20	24.12	21.76 ₪

סה"כ לדייר:

שיא ביקוש	סה"כ	שפל	גבע	פסגה
12.32	533.50	105.20	44.35	383.95
	181.90 ₪	25.47 ₪	13.32 ₪	143.11 ₪

סה"כ צריכה
 סה"כ לתשלום

30.00 ₪	תשלום קבוע	
0.00 ₪	תשלום עבור גודל חיבור בKVA (0x0)	
211.90 ₪	סה"כ לתשלום	לא כולל מע"מ

התפלגות חיוב בש"ח לפי תעו"ז

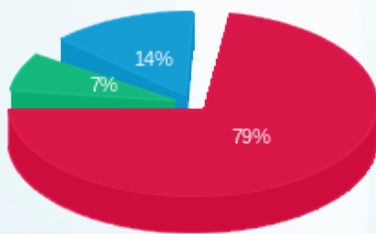

פסגה (143.11 ₪) 79%
 גבע (13.32 ₪) 7%
 שפל (25.47 ₪) 14%

הסטוריית צריכה בקוט"ש

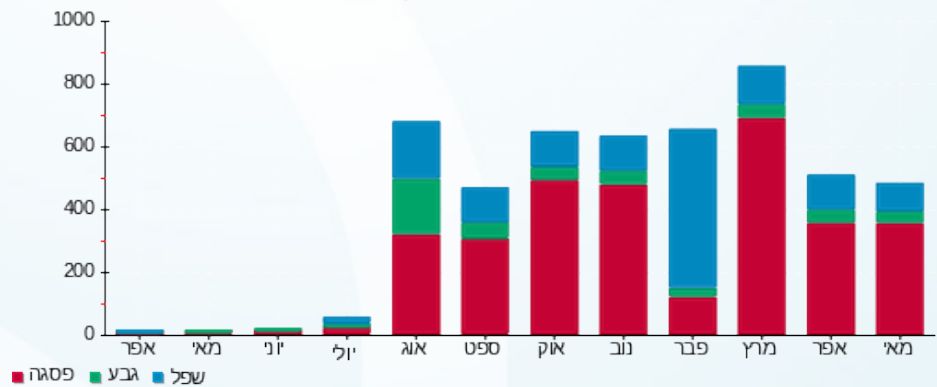

15/06/22 תאריך הפקה:
 26/05/22 תאריך קריאה נוכחית:
 27/04/22 תאריך קריאה קודמת:

שם דייר: קומה 26 יחי C - שמוליק גיזלר
 שם אתר: ארגמן בני ברק

לקוח/ה נכבד/ה, אנו מתכבדים להגיש את חישוב צריכת החשמל לתקופה 26/05/22 - 27/04/22:

קומה 26 יחי C - שמוליק גיזלר - 3 - 19051851

סוג תעריף	סוג צריכה	קריאה קודמת	קריאה נוכחית	סה"כ צריכה בקוט"ש	מחיר לקוט"ש בא"ג	סה"כ לתשלום
פרטי חשבון עבור תאריכים:						
777	פסגה	27/04/22	30/04/22	2,982.85	35.55	13.61 ₪
778	גבע	499.60	505.50	5.90	30.77	1.82 ₪
779	שפל	2,488.65	2,503.65	15.00	24.79	3.72 ₪
פרטי חשבון עבור תאריכים:						
777	פסגה	01/05/22	26/05/22	3,331.25	37.17	129.50 ₪
778	גבע	505.50	543.95	38.45	29.91	11.50 ₪
779	שפל	2,503.65	2,593.85	90.20	24.12	21.76 ₪

סה"כ לדייר:

שיא ביקוש	סה"כ	שפל	גבע	פסגה
12.32	533.50	105.20	44.35	383.95
	181.90 ₪	25.47 ₪	13.32 ₪	143.11 ₪

סה"כ צריכה
 סה"כ לתשלום

30.00 ₪	תשלום קבוע	
0.00 ₪	תשלום עבור גודל חיבור בKVA (0x0)	
211.90 ₪	סה"כ לתשלום	לא כולל מע"מ

התפלגות חיוב בש"ח לפי תעו"ז

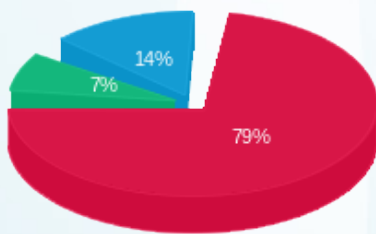

פסגה (143.11 ₪) 79%
 גבע (13.32 ₪) 7%
 שפל (25.47 ₪) 14%

הסטוריית צריכה בקוט"ש

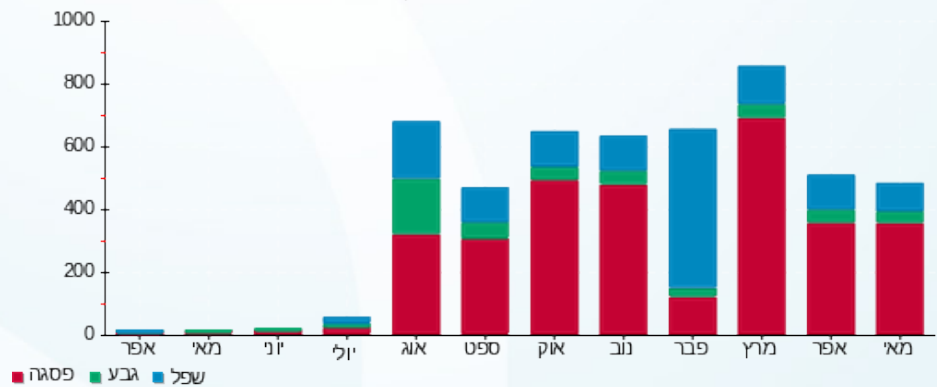



15/06/22

תאריך הפקה:

שם דייר: קומה 27 יחי 233.38 E-מ"ר) דוד רוזן בע"מ
שם אתר: ארגמן בני ברק

26/05/22

תאריך קריאה נוכחית:

27/04/22

תאריך קריאה קודמת:

לקוח/ה נכבד/ה, אנו מתכבדים להגיש את חישוב צריכת החשמל לתקופה 26/05/22 - 27/04/22:

קומה 27 דוד רוזן בע"מ - 1 - 19051855 - F105

סוג תעריף	סוג צריכה	קריאה קודמת	קריאה נוכחית	סה"כ צריכה בקוט"ש	מחיר לקוט"ש בא"ג	סה"כ לתשלום
פרטי חשבון עבור תאריכים:						
777	פסגה	27/04/22	30/04/22	94.60	38.28	36.21 ₪
778	גבע	2,539.80	2,556.55	16.75	30.77	5.15 ₪
779	שפל	7,585.20	7,615.90	30.70	24.79	7.61 ₪
פרטי חשבון עבור תאריכים:						
777	פסגה	01/05/22	26/05/22	818.75	37.17	304.33 ₪
778	גבע	2,556.55	2,672.35	115.80	29.91	34.64 ₪
779	שפל	7,615.90	7,804.80	188.90	24.12	45.56 ₪

סה"כ לדייר:

שיא ביקוש	סה"כ	שפל	גבע	פסגה
14.70	1,265.50	219.60	132.55	913.35
	₪ 433.51	₪ 53.17	₪ 39.79	₪ 340.54

סה"כ צריכה
סה"כ לתשלום

30.00 ₪	תשלום קבוע	
0.00 ₪	תשלום עבור גודל חיבור בKVA (0x0)	
463.51 ₪	סה"כ לתשלום	לא כולל מע"מ

התפלגות חיוב בש"ח לפי תעו"ז

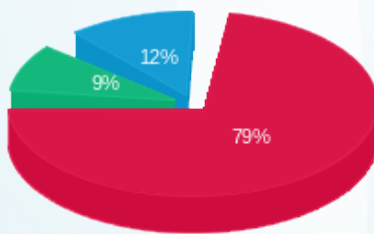

פסגה (340.54 ₪) 79%
גבע (39.79 ₪) 9%
שפל (53.17 ₪) 12%

הסטוריית צריכה בקוט"ש

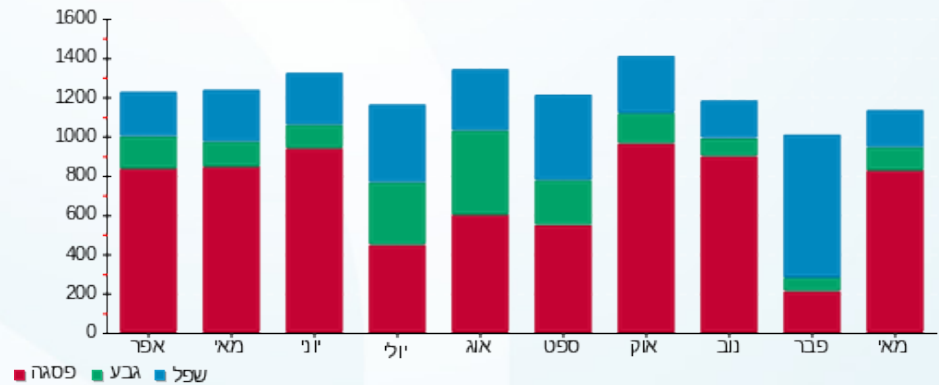

15/06/22 תאריך הפקה:
 26/05/22 תאריך קריאה נוכחית:
 27/04/22 תאריך קריאה קודמת:

שם דייר: קומה 27 - י.ח. להב D
 שם אתר: ארגמן בני ברק

לקוח/ה נכבד/ה, אנו מתכבדים להגיש את חישוב צריכת החשמל לתקופה 26/05/22 - 27/04/22:

קומה 27 - י.ח. להב 4 - 19051849 - D

סוג תעריף	סוג צריכה	קריאה קודמת	קריאה נוכחית	סה"כ צריכה בקוט"ש	מחיר לקוט"ש בא"ג	סה"כ לתשלום
פרטי חשבון עבור תאריכים:						
777	פסגה	27/04/22	30/04/22	39.25	38.28	15.02 ₪
778	גבע	2,103.40	2,118.05	14.65	30.77	4.51 ₪
779	שפל	7,313.70	7,335.95	22.25	24.79	5.52 ₪
פרטי חשבון עבור תאריכים:						
777	פסגה	01/05/22	26/05/22	383.30	37.17	142.47 ₪
778	גבע	2,118.05	2,182.00	63.95	29.91	19.13 ₪
779	שפל	7,335.95	7,469.30	133.35	24.12	32.16 ₪

סה"כ לדייר:

פסגה	גבע	שפל	סה"כ	שיא ביקוש
422.55	78.60	155.60	656.75	8.07
157.50 ₪	23.64 ₪	37.68 ₪	218.81 ₪	

סה"כ צריכה
 סה"כ לתשלום

30.00 ₪	תשלום קבוע	
0.00 ₪	תשלום עבור גודל חיבור בKVA (0x0)	
248.81 ₪	סה"כ לתשלום	לא כולל מע"מ

התפלגות חיוב בש"ח לפי תעו"ז

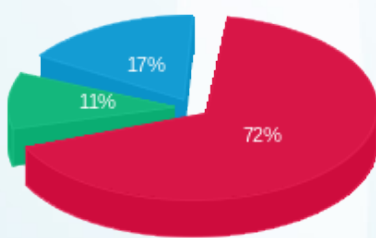

פסגה (157.50 ₪) ■
 גבע (23.64 ₪) ■
 שפל (37.68 ₪) ■

הסטוריית צריכה בקוט"ש

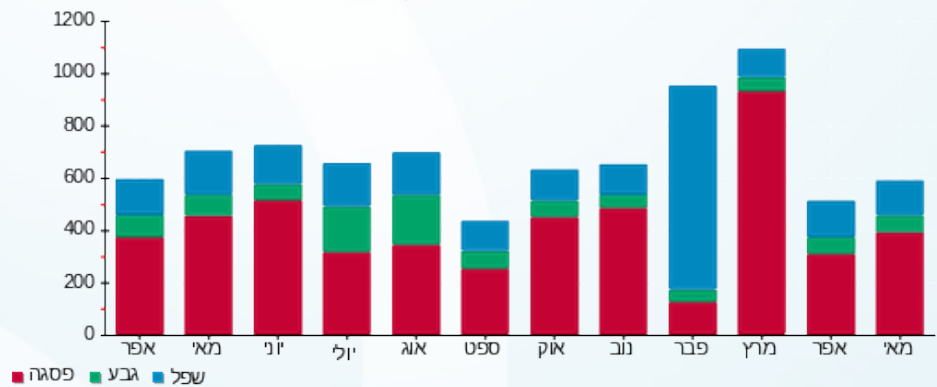

15/06/22 תאריך הפקה:
 26/05/22 תאריך קריאה נוכחית:
 27/04/22 תאריך קריאה קודמת:

שם דייר: קומה 27 יחי G טרודור
 שם אתר: ארגמן בני ברק

לקוח/ה נכבד/ה, אנו מתכבדים להגיש את חישוב צריכת החשמל לתקופה 26/05/22 - 27/04/22:

קומה 27 יחי G טרודור - 3 - 19051855

סוג תעריף	סוג צריכה	קריאה קודמת	קריאה נוכחית	סה"כ צריכה בקוט"ש	מחיר לקוט"ש בא"ג	סה"כ לתשלום
פרטי חשבון עבור תאריכים:						
777	פסגה	27/04/22	30/04/22	7.45	38.28	2.85 ₪
778	גבע	1,180.30	1,181.00	0.70	30.77	0.22 ₪
779	שפל	3,517.75	3,517.85	0.10	24.79	0.02 ₪
פרטי חשבון עבור תאריכים:						
777	פסגה	01/05/22	26/05/22	38.65	37.17	14.37 ₪
778	גבע	1,181.00	1,185.65	4.65	29.91	1.39 ₪
779	שפל	3,517.85	3,520.05	2.20	24.12	0.53 ₪

סה"כ לדייר:

פסגה	גבע	שפל	סה"כ	שיא ביקוש
46.10	5.35	2.30	53.75	1.72
₪ 17.22	₪ 1.61	₪ 0.56	₪ 19.38	

סה"כ צריכה
 סה"כ לתשלום

30.00 ₪	תשלום קבוע	
0.00 ₪	תשלום עבור גודל חיבור בKVA (0x0)	
49.38 ₪	סה"כ לתשלום	לא כולל מע"מ

התפלגות חיוב בש"ח לפי תעו"ז

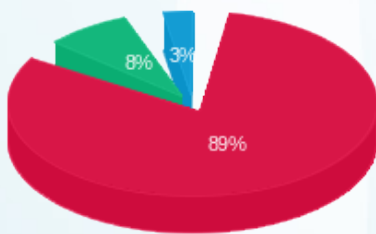

פסגה (17.22 ₪)
 גבע (1.61 ₪)
 שפל (0.56 ₪)

הסטוריית צריכה בקוט"ש

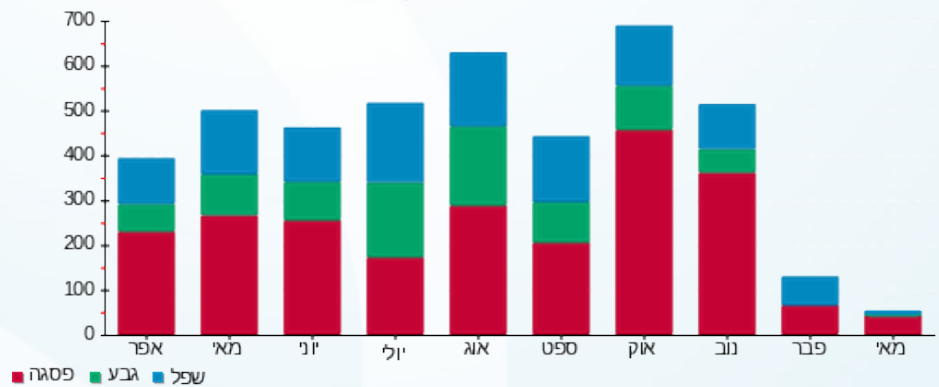

15/06/22 תאריך הפקה:
 26/05/22 תאריך קריאה נוכחית:
 27/04/22 תאריך קריאה קודמת:

שם דייר: קומה 27 יחי B- מפסק 102 אמינוב
 שם אתר: ארגמן בני ברק

לקוח/ה נכבד/ה, אנו מתכבדים להגיש את חישוב צריכת החשמל לתקופה 26/05/22 - 27/04/22:

קומה 27 יחי B- מפסק 102 אמינוב - 2 - 19051849

סוג תעריף	סוג צריכה	קריאה קודמת	קריאה נוכחית	סה"כ צריכה בקוט"ש	מחיר לקוט"ש בא"ג	סה"כ לתשלום
פרטי חשבון עבור תאריכים:						
777	פסגה	27/04/22	30/04/22	4.40	38.28	1.68 ₪
778	גבע	629.95	630.25	0.30	30.77	0.09 ₪
779	שפל	1,669.05	1,669.05	0.00	24.79	0.00 ₪
פרטי חשבון עבור תאריכים:						
777	פסגה	01/05/22	26/05/22	43.35	37.17	16.11 ₪
778	גבע	630.25	635.10	4.85	29.91	1.45 ₪
779	שפל	1,669.05	1,669.90	0.85	24.12	0.21 ₪

סה"כ לדייר:

פסגה	גבע	שפל	סה"כ	שיא ביקוש
47.75	5.15	0.85	53.75	1.24
17.80 ₪	1.54 ₪	0.21 ₪	19.55 ₪	

סה"כ צריכה
 סה"כ לתשלום

30.00 ₪	תשלום קבוע	
0.00 ₪	תשלום עבור גודל חיבור בKVA (0x0)	
49.55 ₪	סה"כ לתשלום	לא כולל מע"מ

התפלגות חיוב בש"ח לפי תעו"ז

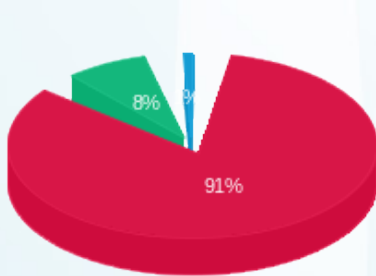

פסגה (17.80 ₪) 91%
 גבע (1.54 ₪) 8%
 שפל (0.21 ₪) 1%

הסטוריית צריכה בקוט"ש

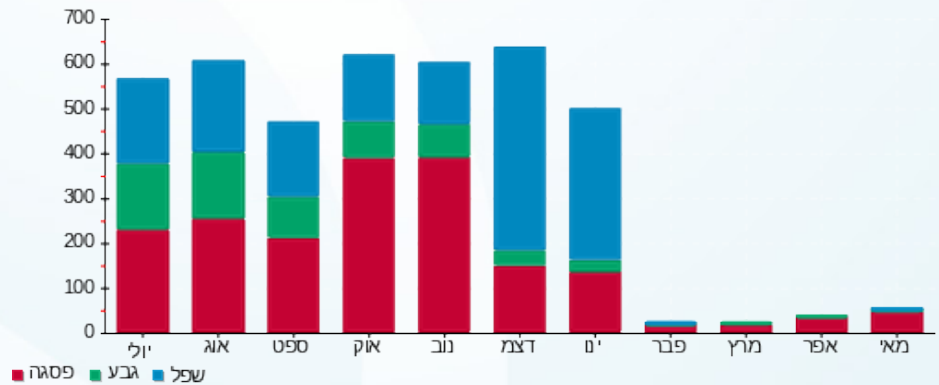



15/06/22

תאריך הפקה:

שם דייר: קומה 27 יחי C - מפסק 103 פ.א.י גלובל
שם אתר: ארגמן בני ברק

26/05/22

תאריך קריאה נוכחית:

27/04/22

תאריך קריאה קודמת:

לקוח/ה נכבד/ה, אנו מתכבדים להגיש את חישוב צריכת החשמל לתקופה 26/05/22 - 27/04/22:

קומה 27 יחי C - מפסק 103 פ.א.י גלובל - 3 - 19051849

סוג תעריף	סוג צריכה	קריאה קודמת	קריאה נוכחית	סה"כ צריכה בקוט"ש	מחיר לקוט"ש בא"ג	סה"כ לתשלום
פרטי חשבון עבור תאריכים:						
777	פסגה	27/04/22	30/04/22	1,921.30	38.28	3.29 ₪
778	גבע	193.00	193.00	0.00	30.77	0.00 ₪
779	שפל	1,115.25	1,115.25	0.00	24.79	0.00 ₪
פרטי חשבון עבור תאריכים:						
777	פסגה	01/05/22	26/05/22	2,004.35	37.17	30.87 ₪
778	גבע	193.00	194.20	1.20	29.91	0.36 ₪
779	שפל	1,115.25	1,115.50	0.25	24.12	0.06 ₪

סה"כ לדייר:

פסגה	גבע	שפל	סה"כ	שיא ביקוש
91.65	1.20	0.25	93.10	1.43
₪ 34.16	₪ 0.36	₪ 0.06	₪ 34.58	

סה"כ צריכה
סה"כ לתשלום

₪ 30.00	תשלום קבוע	
₪ 0.00	תשלום עבור גודל חיבור בKVA (0x0)	
₪ 64.58	סה"כ לתשלום	לא כולל מע"מ

התפלגות חיוב בש"ח לפי תעו"ז

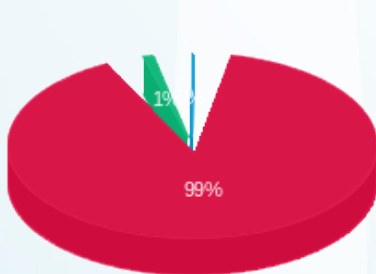

פסגה (₪ 34.16) 99%
גבע (₪ 0.36) 0.36%
שפל (₪ 0.06) 0.06%

הסטוריית צריכה בקוט"ש

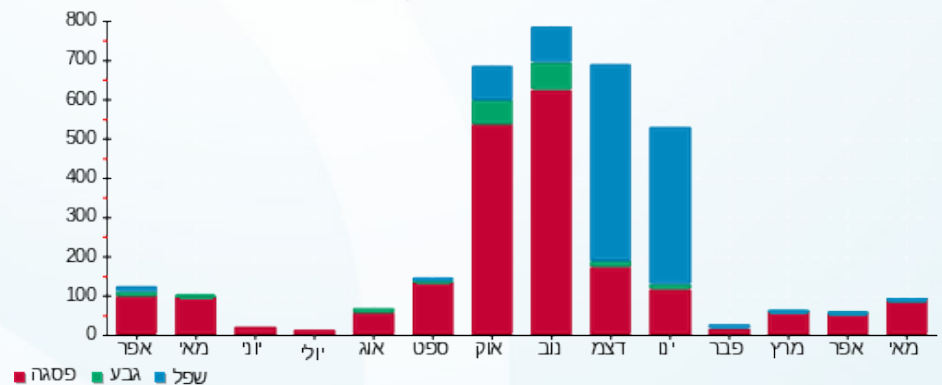

15/06/22 תאריך הפקה:
 26/05/22 תאריך קריאה נוכחית:
 27/04/22 תאריך קריאה קודמת:

שם דייר: קומה 27 יחי 150 - F מ"ר) מיטל סודרי עו"ד
 שם אתר: ארגמן בני ברק

לקוח/ה נכבד/ה, אנו מתכבדים להגיש את חישוב צריכת החשמל לתקופה 26/05/22 - 27/04/22:

קומה 27 יחי 150 - F מ"ר) מיטל סודרי עו"ד - 2 - 19051855

סה"כ לתשלום	מחיר לקוט"ש בא"ג	סה"כ צריכה בקוט"ש	קריאה נוכחית	קריאה קודמת	סוג צריכה	סוג תעריף
			30/04/22	27/04/22	פרטי חשבון עבור תאריכים:	
₪ 5.38	38.28	14.05	1,417.05	1,403.00	פסגה	777
₪ 0.06	30.77	0.20	213.35	213.15	גבע	778
₪ 0.00	24.79	0.00	310.10	310.10	שפל	779
			26/05/22	01/05/22	פרטי חשבון עבור תאריכים:	
₪ 43.34	37.17	116.60	1,533.65	1,417.05	פסגה	777
₪ 1.85	29.91	6.20	219.55	213.35	גבע	778
₪ 0.00	24.12	0.00	310.10	310.10	שפל	779

סה"כ לדייר:

שיא ביקוש	סה"כ	שפל	גבע	פסגה
3.97	137.05	0.00	6.40	130.65
	₪ 50.63	₪ 0.00	₪ 1.92	₪ 48.72

סה"כ צריכה
 סה"כ לתשלום

₪ 30.00	תשלום קבוע	
₪ 0.00	תשלום עבור גודל חיבור ב-KVA (0x0)	
₪ 80.63	סה"כ לתשלום	לא כולל מע"מ

התפלגות חיוב בש"ח לפי תעו"ז

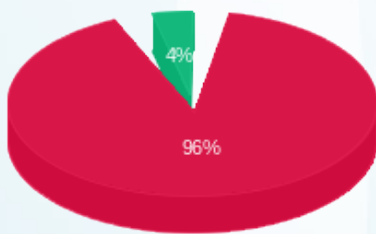

פסגה (₪ 48.72) ■
 גבע (₪ 1.92) ■
 שפל (₪ 0.00) ■

הסטוריית צריכה בקוט"ש

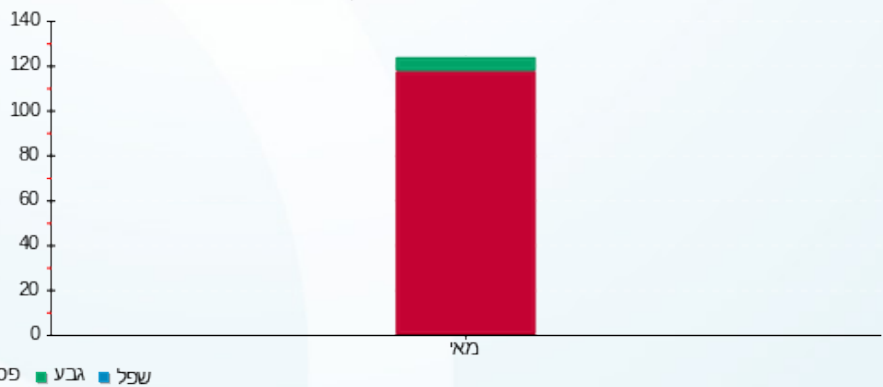

15/06/22 תאריך הפקה:
 26/05/22 תאריך קריאה נוכחית:
 27/04/22 תאריך קריאה קודמת:

שם דייר: קומה 28 יחי B - רמות מ.א.
 שם אתר: ארגמן בני ברק

לקוח/ה נכבד/ה, אנו מתכבדים להגיש את חישוב צריכת החשמל לתקופה 26/05/22 - 27/04/22:

קומה 28 יחידה B - רמות מ.א. - 19051842 - 2

סוג תעריף	סוג צריכה	קריאה קודמת	קריאה נוכחית	סה"כ צריכה בקוט"ש	מחיר לקוט"ש בא"ג	סה"כ לתשלום
פרטי חשבון עבור תאריכים:						
777	פסגה	27/04/22	30/04/22	215.20	38.28	82.38 ₪
778	גבע	14,200.00	14,243.80	43.80	30.77	13.48 ₪
779	שפל	37,451.40	37,540.40	89.00	24.79	22.06 ₪
פרטי חשבון עבור תאריכים:						
777	פסגה	01/05/22	26/05/22	2,145.60	37.17	797.52 ₪
778	גבע	14,243.80	14,580.60	336.80	29.91	100.74 ₪
779	שפל	37,540.40	38,225.40	685.00	24.12	165.22 ₪

סה"כ לדייר:

שיא ביקוש	סה"כ	שפל	גבע	פסגה
782.35	3,515.40	774.00	380.60	2,360.80
	1,181.40 ₪	187.29 ₪	114.21 ₪	879.90 ₪

סה"כ צריכה
 סה"כ לתשלום

30.00 ₪	תשלום קבוע	
0.00 ₪	תשלום עבור גודל חיבור בKVA (0x0)	
1,211.40 ₪	סה"כ לתשלום	לא כולל מע"מ

התפלגות חיוב בש"ח לפי תעו"ז

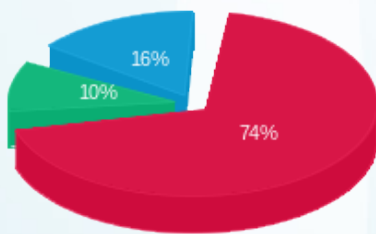

פסגה (879.90 ₪) 74%
 גבע (114.21 ₪) 10%
 שפל (187.29 ₪) 16%

הסטוריית צריכה בקוט"ש

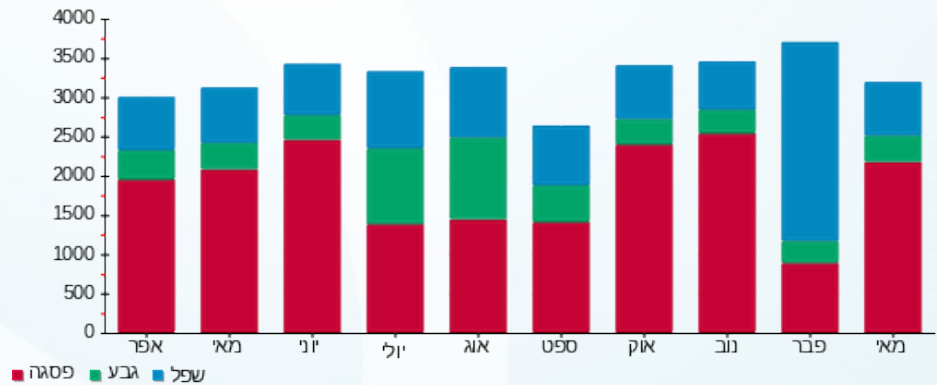

15/06/22 תאריך הפקה:
 26/05/22 תאריך קריאה נוכחית:
 27/04/22 תאריך קריאה קודמת:

שם דייר: קומה 28 יחידה D - אי.אל.ג'י השקעות נדלן בע"מ
 שם אתר: ארגמן בני ברק

לקוח/ה נכבד/ה, אנו מתכבדים להגיש את חישוב צריכת החשמל לתקופה 26/05/22 - 27/04/22:

קומה 28 יחידה D - אי.אל.ג'י השקעות נדלן בע"מ - 4 - 19051842

סוג תעריף	סוג צריכה	קריאה קודמת	קריאה נוכחית	סה"כ צריכה בקוט"ש	מחיר לקוט"ש בא"ג	סה"כ לתשלום
פרטי חשבון עבור תאריכים:						
777	פסגה	27/04/22	30/04/22	6.30	38.28	2.41 ₪
778	גבע	1,661.10	1,661.10	0.00	30.77	0.00 ₪
779	שפל	7,077.20	7,077.20	0.00	24.79	0.00 ₪
פרטי חשבון עבור תאריכים:						
777	פסגה	01/05/22	26/05/22	46.30	37.17	17.21 ₪
778	גבע	1,661.10	1,663.10	2.00	29.91	0.60 ₪
779	שפל	7,077.20	7,078.90	1.70	24.12	0.41 ₪

סה"כ לדייר:

פסגה	גבע	שפל	סה"כ	שיא ביקוש
52.60	2.00	1.70	56.30	13.53
₪ 19.62	₪ 0.60	₪ 0.41	₪ 20.63	

סה"כ צריכה
 סה"כ לתשלום

30.00 ₪	תשלום קבוע	
0.00 ₪	תשלום עבור גודל חיבור בKVA (0x0)	
50.63 ₪	סה"כ לתשלום	לא כולל מע"מ

התפלגות חיוב בש"ח לפי תע"ז

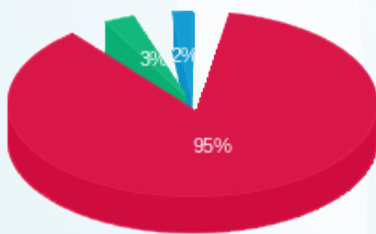

פסגה (19.62 ₪)
 גבע (0.60 ₪)
 שפל (0.41 ₪)

הסטוריית צריכה בקוט"ש

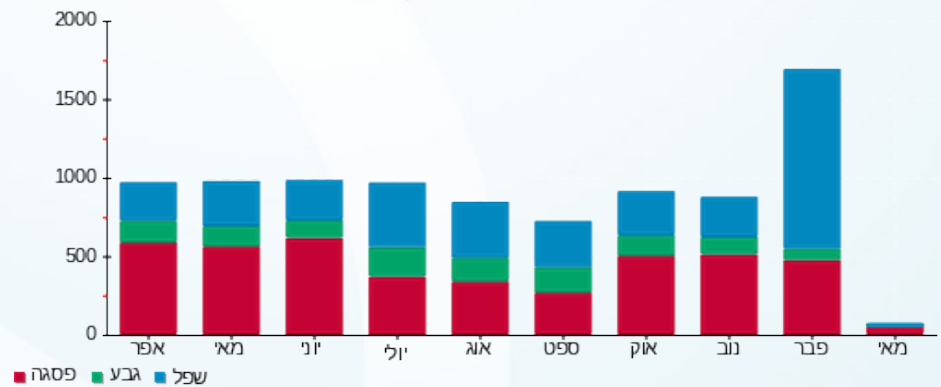

15/06/22 תאריך הפקה:
 26/05/22 תאריך קריאה נוכחית:
 27/04/22 תאריך קריאה קודמת:

שם דייר: קומה 28 יחי A - אי סי אס
 שם אתר: ארגמן בני ברק

לקוח/ה נכבד/ה, אנו מתכבדים להגיש את חישוב צריכת החשמל לתקופה **26/05/22 - 27/04/22**:

קומה 28 יחי A - אי סי אס - 1 - 19051842

סוג תעריף	סוג צריכה	קריאה קודמת	קריאה נוכחית	סה"כ צריכה בקוט"ש	מחיר לקוט"ש בא"ג	סה"כ לתשלום
פרטי חשבון עבור תאריכים:						
777	פסגה	27/04/22	30/04/22	80.60	38.28	2,394.80
778	גבע	454.40	473.00	18.60	30.77	2,314.20
779	שפל	2,361.20	2,391.00	29.80	24.79	2,391.00
פרטי חשבון עבור תאריכים:						
777	פסגה	01/05/22	26/05/22	735.90	37.17	3,130.70
778	גבע	473.00	613.10	140.10	29.91	2,394.80
779	שפל	2,391.00	2,556.30	165.30	24.12	2,391.00

סה"כ לדייר:

שיא ביקוש	סה"כ	שפל	גבע	פסגה
9.79	1,170.30	195.10	158.70	816.50
	399.27 ₪	47.26 ₪	47.63 ₪	304.39 ₪

סה"כ צריכה
 סה"כ לתשלום

30.00 ₪	תשלום קבוע	
0.00 ₪	תשלום עבור גודל חיבור בKVA (0x0)	
429.27 ₪	סה"כ לתשלום	לא כולל מע"מ

התפלגות חיוב בש"ח לפי תעו"ז

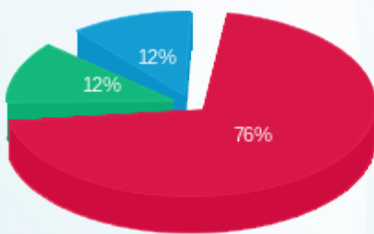

פסגה (304.39 ₪)
 גבע (47.63 ₪)
 שפל (47.26 ₪)

הסטוריית צריכה בקוט"ש

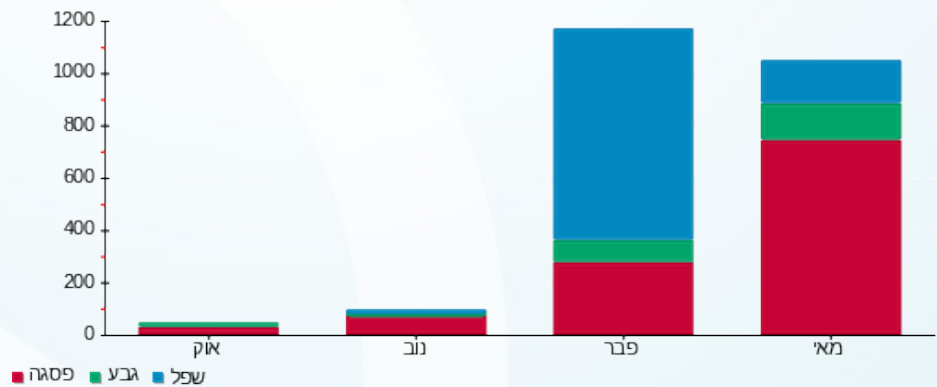



15/06/22 תאריך הפקה:
 26/05/22 תאריך קריאה נוכחית:
 27/04/22 תאריך קריאה קודמת:

שם דייר: קומה 28 לוח חדר מחשבים
 שם אתר: ארגמן בני ברק

לקוח/ה נכבד/ה, אנו מתכבדים להגיש את חישוב צריכת החשמל לתקופה 26/05/22 - 27/04/22:

קומה 28 לוח חדר מחשבים - 1 - 19093212

סוג תעריף	סוג צריכה	קריאה קודמת	קריאה נוכחית	סה"כ צריכה בקוט"ש	מחיר לקוט"ש בא"ג	סה"כ לתשלום
פרטי חשבון עבור תאריכים:						
777	פסגה	27/04/22	30/04/22	0.00	38.28	0.00 ₪
778	גבע	0.44	0.44	0.00	30.77	0.00 ₪
779	שפל	10.66	10.66	0.00	24.79	0.00 ₪
פרטי חשבון עבור תאריכים:						
777	פסגה	01/05/22	26/05/22	0.00	37.17	0.00 ₪
778	גבע	0.44	0.44	0.00	29.91	0.00 ₪
779	שפל	10.66	10.66	0.00	24.12	0.00 ₪

סה"כ לדייר:

שיא ביקוש	פסגה	גבע	שפל	סה"כ
	0.00	0.00	0.00	0.00
	0.00 ₪	0.00 ₪	0.00 ₪	0.00 ₪

סה"כ צריכה
 סה"כ לתשלום

30.00 ₪	תשלום קבוע	
0.00 ₪	תשלום עבור גודל חיבור בKVA (0x0)	
30.00 ₪	סה"כ לתשלום	לא כולל מע"מ

התפלגות חיוב בש"ח לפי תעו"ז

הסטוריית צריכה בקוט"ש

פסגה (0.00 ₪)
 גבע (0.00 ₪)
 שפל (0.00 ₪)

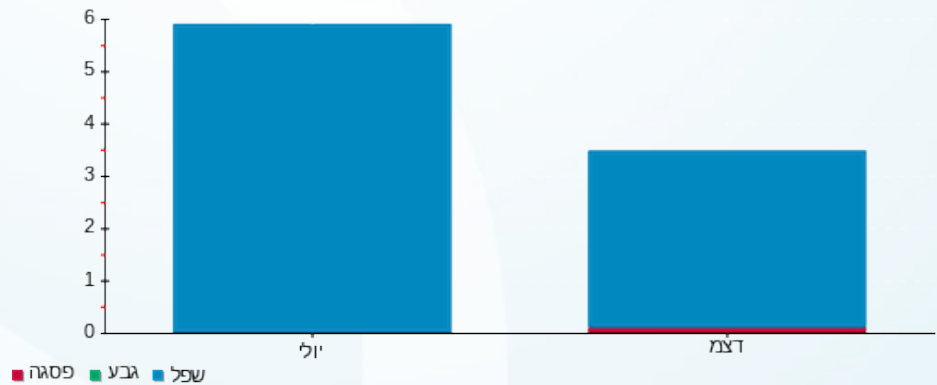



15/06/22 תאריך הפקדה:
 26/05/22 תאריך קריאה נוכחית:
 27/04/22 תאריך קריאה קודמת:

שם דייר: קומה 29 יחי A-
 שם אתר: ארגמן בני ברק
 תאריך כניסה: 17/05/22

לקוח/ה נכבד/ה, אנו מתכבדים להגיש את חישוב צריכת החשמל לתקופה 17/05/22 - 26/05/22:

קומה 29 יחי A- ניס סוכנות לביטוח פנסיוני 2018 בע"מ - 4 - 19051882

סוג תעריף	סוג צריכה	קריאה קודמת	קריאה נוכחית	סה"כ צריכה בקוט"ש	מחיר לקוט"ש בא"ג	סה"כ לתשלום
			26/05/22	פרטי חשבון עבור תאריכים:		
777	פסגה	0.00	0.00	0.00	37.17	0.00 ₪
778	גבע	0.00	0.00	0.00	29.91	0.00 ₪
779	שפל	0.00	0.00	0.00	24.12	0.00 ₪

סה"כ לדייר:

פסגה	גבע	שפל	סה"כ	שיא ביקוש
0.00	0.00	0.00	0.00	65.57
0.00 ₪	0.00 ₪	0.00 ₪	0.00 ₪	

סה"כ צריכה
 סה"כ לתשלום

30.00 ₪	תשלום קבוע	
0.00 ₪	תשלום עבור גודל חיבור KVA (0x0)	
30.00 ₪	סה"כ לתשלום	לא כולל מע"מ



15/06/22 תאריך הפקה:
 26/05/22 תאריך קריאה נוכחית:
 27/04/22 תאריך קריאה קודמת:

שם דייר: קומה 29 יחי B- שיבולת
 שם אתר: ארגמן בני ברק

לקוח/ה נכבד/ה, אנו מתכבדים להגיש את חישוב צריכת החשמל לתקופה 26/05/22 - 27/04/22:

קומה 29 יחי B- שיבולת - 3 - 19051882

סוג תעריף	סוג צריכה	קריאה קודמת	קריאה נוכחית	סה"כ צריכה בקוט"ש	מחיר לקוט"ש בא"ג	סה"כ לתשלום
פרטי חשבון עבור תאריכים:						
777	פסגה	27/04/22	30/04/22	6.10	38.28	2.34 ₪
778	גבע	205.60	205.60	0.00	30.77	0.00 ₪
779	שפל	1,297.65	1,297.65	0.00	24.79	0.00 ₪
פרטי חשבון עבור תאריכים:						
777	פסגה	01/05/22	26/05/22	38.90	37.17	14.46 ₪
778	גבע	205.60	206.10	0.50	29.91	0.15 ₪
779	שפל	1,297.65	1,297.65	0.00	24.12	0.00 ₪

סה"כ לדייר:

פסגה	גבע	שפל	סה"כ	שיא ביקוש
45.00	0.50	0.00	45.50	2.99
16.79 ₪	0.15 ₪	0.00 ₪	16.94 ₪	

סה"כ צריכה
 סה"כ לתשלום

30.00 ₪	תשלום קבוע	
0.00 ₪	תשלום עבור גודל חיבור בKVA (0x0)	
46.94 ₪	סה"כ לתשלום	לא כולל מע"מ

התפלגות חיוב בש"ח לפי תעו"ז



פסגה (16.79 ₪) ■
 גבע (0.15 ₪) ■
 שפל (0.00 ₪) ■

הסטוריית צריכה בקוט"ש

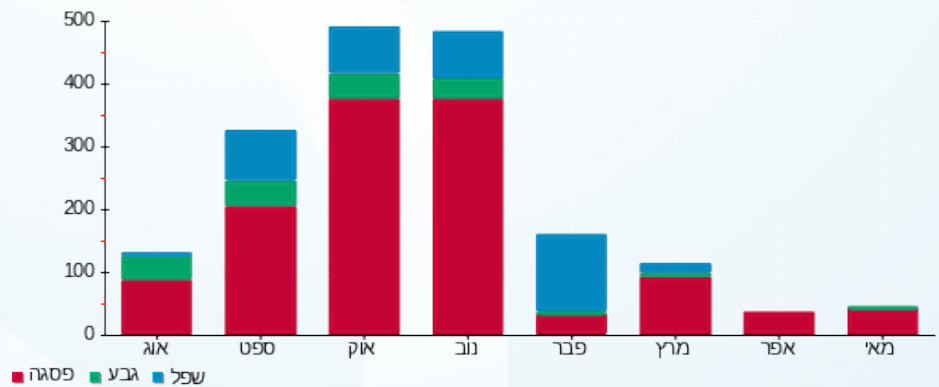

15/06/22 תאריך הפקה:
 26/05/22 תאריך קריאה נוכחית:
 27/04/22 תאריך קריאה קודמת:

שם דייר: קומה 29 יחי C - יוסי להב
 שם אתר: ארגמן בני ברק

לקוח/ה נכבד/ה, אנו מתכבדים להגיש את חישוב צריכת החשמל לתקופה **26/05/22 - 27/04/22**:

קומה 29 יחי C - יוסי להב - 2 - 19051882

סוג תעריף	סוג צריכה	קריאה קודמת	קריאה נוכחית	סה"כ צריכה בקוט"ש	מחיר לקוט"ש בא"ג	סה"כ לתשלום
פרטי חשבון עבור תאריכים:						
777	פסגה	27/04/22	30/04/22	76.80	38.28	29.40 ₪
778	גבע	193.70	208.00	14.30	30.77	4.40 ₪
779	שפל	932.10	958.20	26.10	24.79	6.47 ₪
פרטי חשבון עבור תאריכים:						
777	פסגה	01/05/22	26/05/22	697.65	37.17	259.32 ₪
778	גבע	208.00	291.60	83.60	29.91	25.00 ₪
779	שפל	958.20	1,126.45	168.25	24.12	40.58 ₪

סה"כ לדייר:

פסגה	גבע	שפל	סה"כ	שיא ביקוש
774.45	97.90	194.35	1,066.70	195.65
₪ 288.72	₪ 29.40	₪ 47.05	₪ 365.17	

סה"כ צריכה
 סה"כ לתשלום

₪ 30.00	תשלום קבוע	
₪ 0.00	תשלום עבור גודל חיבור בKVA (0x0)	
₪ 395.17	סה"כ לתשלום	לא כולל מע"מ

התפלגות חיוב בש"ח לפי תעו"ז

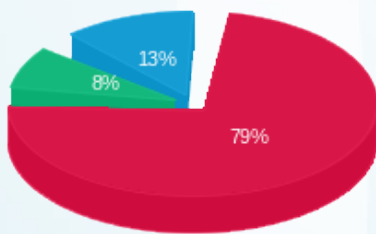

פסגה (₪ 288.72)
 גבע (₪ 29.40)
 שפל (₪ 47.05)

הסטוריית צריכה בקוט"ש

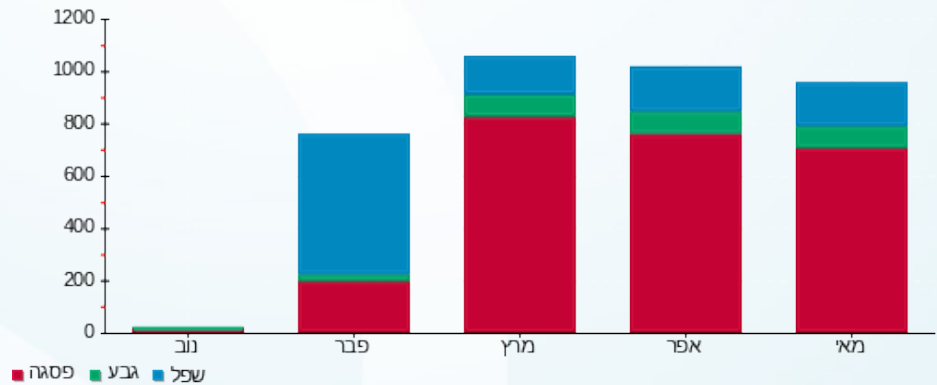

15/06/22 תאריך הפקה:
 26/05/22 תאריך קריאה נוכחית:
 27/04/22 תאריך קריאה קודמת:

שם דייר: קומה 29 יחי D - יוסי להב
 שם אתר: ארגמן בני ברק

לקוח/ה נכבד/ה, אנו מתכבדים להגיש את חישוב צריכת החשמל לתקופה 26/05/22 - 27/04/22:

קומה 29 יחי D - יוסי להב - 1 - 19051882

סוג תעריף	סוג צריכה	קריאה קודמת	קריאה נוכחית	סה"כ צריכה בקוט"ש	מחיר לקוט"ש בא"ג	סה"כ לתשלום
פרטי חשבון עבור תאריכים:						
777	פסגה	27/04/22	30/04/22	39.10	38.28	14.97 ₪
778	גבע	179.00	189.45	10.45	30.77	3.22 ₪
779	שפל	841.85	855.90	14.05	24.79	3.48 ₪
פרטי חשבון עבור תאריכים:						
777	פסגה	01/05/22	26/05/22	340.25	37.17	126.47 ₪
778	גבע	189.45	234.10	44.65	29.91	13.35 ₪
779	שפל	855.90	943.05	87.15	24.12	21.02 ₪

סה"כ לדייר:

שיא ביקוש	סה"כ	שפל	גבע	פסגה
195.96	535.65	101.20	55.10	379.35
	182.51 ₪	24.50 ₪	16.57 ₪	141.44 ₪

סה"כ צריכה
 סה"כ לתשלום

30.00 ₪	תשלום קבוע	
0.00 ₪	תשלום עבור גודל חיבור בKVA (0x0)	
212.51 ₪	סה"כ לתשלום	לא כולל מע"מ

התפלגות חיוב בש"ח לפי תעו"ז

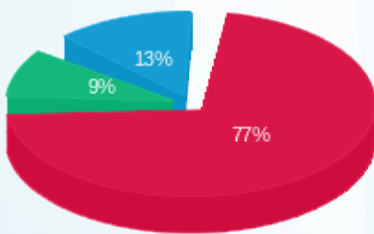

פסגה (141.44 ₪) ■
 גבע (16.57 ₪) ■
 שפל (24.50 ₪) ■

הסטוריית צריכה בקוט"ש

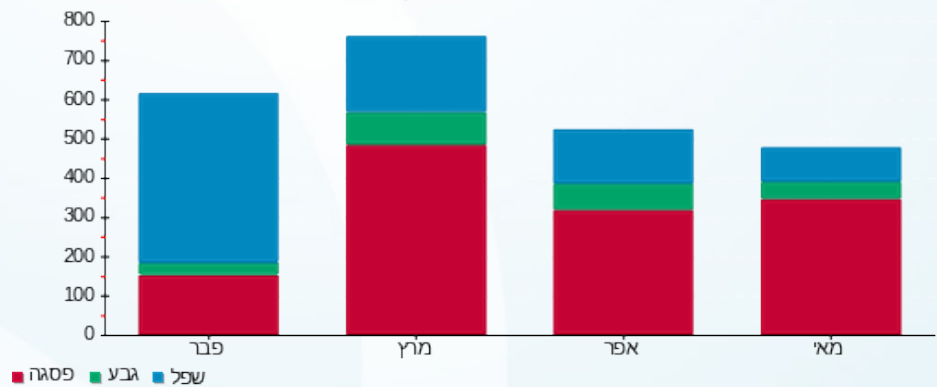

15/06/22 תאריך הפקה:
 26/05/22 תאריך קריאה נוכחית:
 27/04/22 תאריך קריאה קודמת:

שם דייר: קומה 30 רבלב 8+9 - F101
 שם אתר: ארגמן בני ברק

לקוח/ה נכבד/ה, אנו מתכבדים להגיש את חישוב צריכת החשמל לתקופה 26/05/22 - 27/04/22:

קומה 30 רבלב 8+9 - 1 - 19051877 - F101

סוג תעריף	סוג צריכה	קריאה קודמת	קריאה נוכחית	סה"כ צריכה בקוט"ש	מחיר לקוט"ש בא"ג	סה"כ לתשלום
פרטי חשבון עבור תאריכים:						
777	פסגה	27/04/22	30/04/22	34.30	38.28	13.13 ₪
778	גבע	1,815.60	1,837.20	21.60	30.77	6.65 ₪
779	שפל	4,212.30	4,244.90	32.60	24.79	8.08 ₪
פרטי חשבון עבור תאריכים:						
777	פסגה	01/05/22	26/05/22	281.30	37.17	104.56 ₪
778	גבע	1,837.20	1,913.40	76.20	29.91	22.79 ₪
779	שפל	4,244.90	4,336.80	91.90	24.12	22.17 ₪

סה"כ לדייר:

פסגה	גבע	שפל	סה"כ	שיא ביקוש
315.60	97.80	124.50	537.90	391.96
117.69 ₪	29.44 ₪	30.25 ₪	177.37 ₪	

סה"כ צריכה
 סה"כ לתשלום

30.00 ₪	תשלום קבוע	
0.00 ₪	תשלום עבור גודל חיבור בKVA (0x0)	
207.37 ₪	סה"כ לתשלום	לא כולל מע"מ

התפלגות חיוב בש"ח לפי תעו"ז

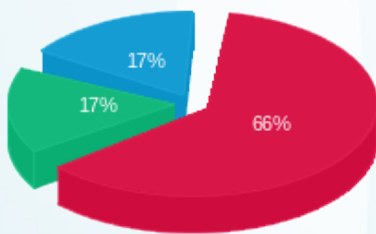

פסגה (117.69 ₪) ■
 גבע (29.44 ₪) ■
 שפל (30.25 ₪) ■

הסטוריית צריכה בקוט"ש

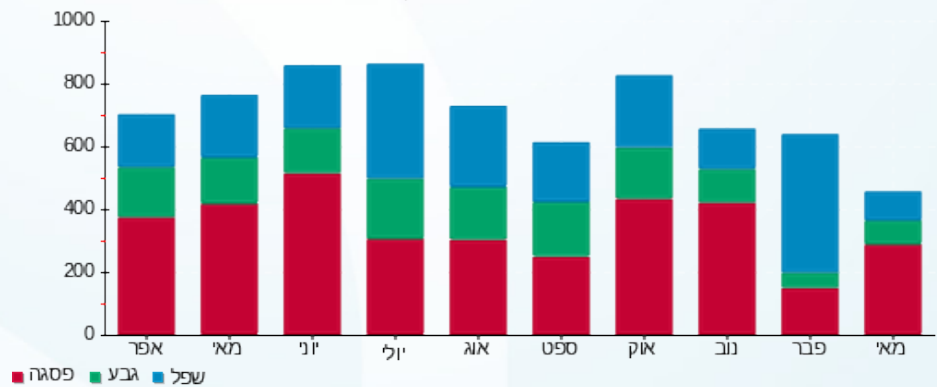

15/06/22 תאריך הפקה:
 26/05/22 תאריך קריאה נוכחית:
 27/04/22 תאריך קריאה קודמת:

שם דייר: קומה 30 רבלב 8+9 - F104
 שם אתר: ארגמן בני ברק

לקוח/ה נכבד/ה, אנו מתכבדים להגיש את חישוב צריכת החשמל לתקופה **26/05/22 - 27/04/22**:

קומה 30 רבלב 8+9 - 4 - 19051877 - F104

סה"כ לתשלום	מחיר לקוט"ש בא"ג	סה"כ צריכה בקוט"ש	קריאה נוכחית	קריאה קודמת	סוג צריכה	סוג תעריף
			30/04/22	27/04/22	פרטי חשבון עבור תאריכים:	
7.96 ₪	38.28	20.80	2,889.10	2,868.30	פסגה	777
2.89 ₪	30.77	9.40	981.20	971.80	גבע	778
2.60 ₪	24.79	10.50	2,167.00	2,156.50	שפל	779
			26/05/22	01/05/22	פרטי חשבון עבור תאריכים:	
65.20 ₪	37.17	175.40	3,064.50	2,889.10	פסגה	777
15.67 ₪	29.91	52.40	1,033.60	981.20	גבע	778
18.77 ₪	24.12	77.80	2,244.80	2,167.00	שפל	779

סה"כ לדייר:

שיא ביקוש	סה"כ	שפל	גבע	פסגה	
392.10	346.30	88.30	61.80	196.20	סה"כ צריכה
	113.09 ₪	21.37 ₪	18.57 ₪	73.16 ₪	סה"כ לתשלום

30.00 ₪	תשלום קבוע	
0.00 ₪	תשלום עבור גודל חיבור ב-KVA (0x0)	
143.09 ₪	סה"כ לתשלום	לא כולל מע"מ

התפלגות חיוב בש"ח לפי תעו"ז

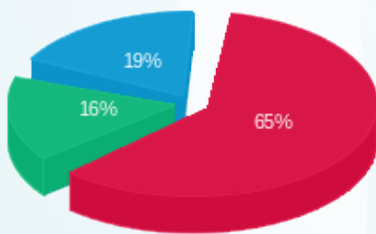

פסגה (73.16 ₪) ■
 גבע (18.57 ₪) ■
 שפל (21.37 ₪) ■

הסטוריית צריכה בקוט"ש

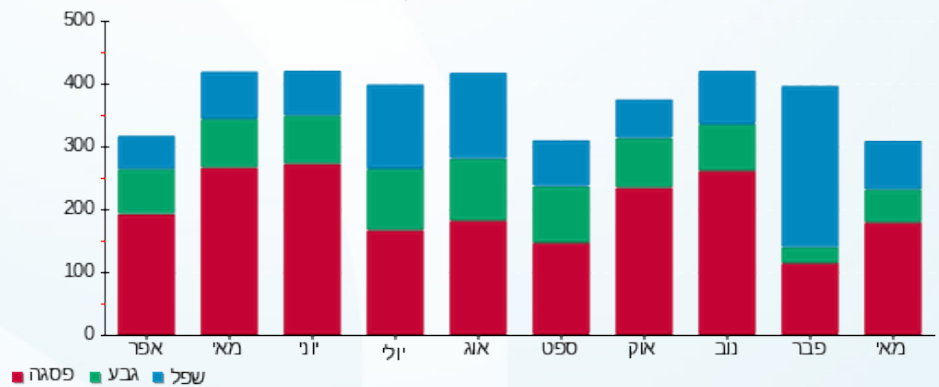

15/06/22 תאריך הפקה:
 26/05/22 תאריך קריאה נוכחית:
 27/04/22 תאריך קריאה קודמת:

שם דייר: קומה 30 רפי חלפון - F103
 שם אתר: ארגמן בני ברק

לקוח/ה נכבד/ה, אנו מתכבדים להגיש את חישוב צריכת החשמל לתקופה 26/05/22 - 27/04/22:

קומה 30 רפי חלפון - 3 - F103 - 19051877

סוג תעריף	סוג צריכה	קריאה קודמת	קריאה נוכחית	סה"כ צריכה בקוט"ש	מחיר לקוט"ש בא"ג	סה"כ לתשלום
פרטי חשבון עבור תאריכים:						
777	פסגה	27/04/22	30/04/22	166.60	38.28	18,442.00
778	גבע	4,073.90	4,112.70	38.80	30.77	18,608.60
779	שפל	14,737.40	14,804.80	67.40	24.79	14,804.80
פרטי חשבון עבור תאריכים:						
777	פסגה	01/05/22	26/05/22	1,425.20	37.17	18,608.60
778	גבע	4,112.70	4,351.20	238.50	29.91	20,033.80
779	שפל	14,804.80	15,233.30	428.50	24.12	14,804.80

סה"כ לדייר:

פסגה	גבע	שפל	סה"כ	שיא ביקוש
1,591.80	277.30	495.90	2,365.00	389.80
₪ 593.52	₪ 83.27	₪ 120.06	₪ 796.86	

סה"כ צריכה
 סה"כ לתשלום

₪ 30.00	תשלום קבוע	
₪ 0.00	תשלום עבור גודל חיבור בKVA (0x0)	
₪ 826.86	סה"כ לתשלום	לא כולל מע"מ

התפלגות חיוב בש"ח לפי תעו"ז

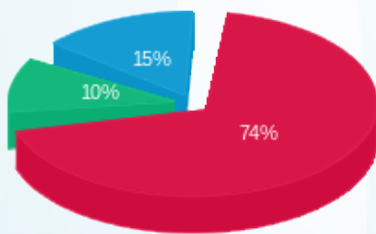

פסגה (₪ 593.52)
 גבע (₪ 83.27)
 שפל (₪ 120.06)

הסטוריית צריכה בקוט"ש

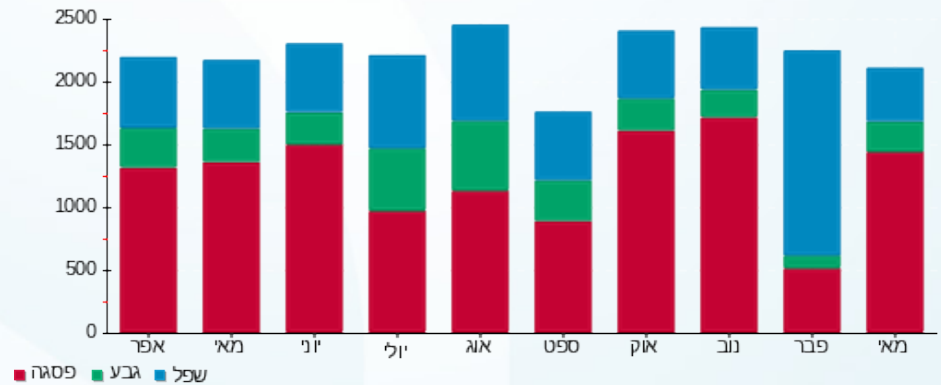

15/06/22 תאריך הפקה:
 26/05/22 תאריך קריאה נוכחית:
 27/04/22 תאריך קריאה קודמת:

שם דייר: קומה 30 רפי חלפון - F102
 שם אתר: ארגמן בני ברק

לקוח/ה נכבד/ה, אנו מתכבדים להגיש את חישוב צריכת החשמל לתקופה 26/05/22 - 27/04/22:

קומה 30 רפי חלפון - 2 - 19051877 - F102

סוג תעריף	סוג צריכה	קריאה קודמת	קריאה נוכחית	סה"כ צריכה בקוט"ש	מחיר לקוט"ש בא"ג	סה"כ לתשלום
פרטי חשבון עבור תאריכים:						
777	פסגה	27/04/22	30/04/22	126.40	38.28	48.39 ₪
778	גבע	3,878.20	3,916.50	38.30	30.77	11.78 ₪
779	שפל	15,671.60	15,750.80	79.20	24.79	19.63 ₪
פרטי חשבון עבור תאריכים:						
777	פסגה	16,473.10	17,575.60	1,102.50	37.17	409.80 ₪
778	גבע	3,916.50	4,134.90	218.40	29.91	65.32 ₪
779	שפל	15,750.80	16,243.30	492.50	24.12	118.79 ₪

סה"כ לדייר:

שיא ביקוש	סה"כ	שפל	גבע	פסגה
389.48	2,057.30	571.70	256.70	1,228.90
	₪ 673.72	₪ 138.42	₪ 77.11	₪ 458.19

סה"כ צריכה
 סה"כ לתשלום

30.00 ₪	תשלום קבוע	
0.00 ₪	תשלום עבור גודל חיבור בKVA (0x0)	
703.72 ₪	סה"כ לתשלום	לא כולל מע"מ

התפלגות חיוב בש"ח לפי תעו"ז

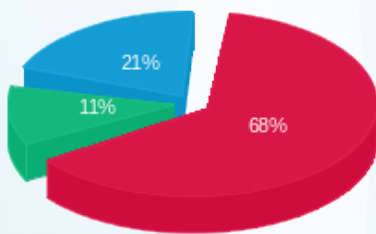

פסגה (₪ 458.19) ■
 גבע (₪ 77.11) ■
 שפל (₪ 138.42) ■

הסטוריית צריכה בקוט"ש

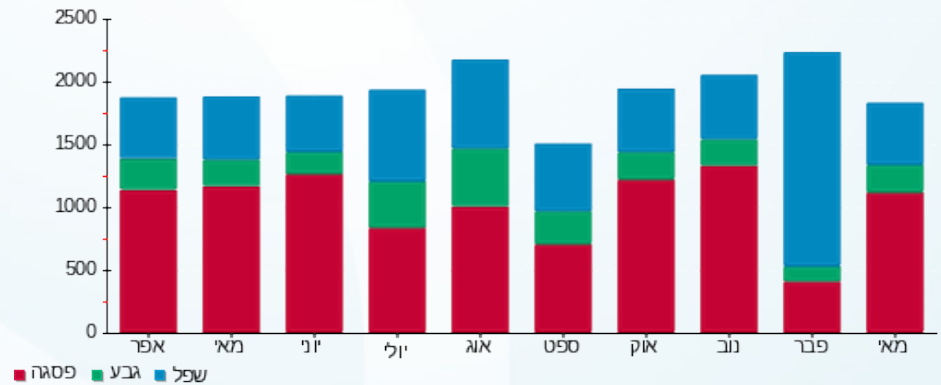

15/06/22

תאריך הפקה:

שם דייר: קומה 31 יחי A - סנילביץ דינובצקי חברת עו"ד
שם אתר: ארגמן בני ברק

26/05/22

תאריך קריאה נוכחי:

27/04/22

תאריך קריאה קודמת:

לקוח/ה נכבד/ה, אנו מתכבדים להגיש את חישוב צריכת החשמל לתקופה 26/05/22 - 27/04/22:

קומה 31 יחי A - סנילביץ דינובצקי חברת עו"ד - 1 - 19051874

סוג תעריף	סוג צריכה	קריאה קודמת	קריאה נוכחית	סה"כ צריכה בקוט"ש	מחיר לקוט"ש בא"ג	סה"כ לתשלום
פרטי חשבון עבור תאריכים:						
777	פסגה	27/04/22	30/04/22	17.40	38.28	6.66 ₪
778	גבע	543.50	549.15	5.65	30.77	1.74 ₪
779	שפל	1,493.30	1,497.00	3.70	24.79	0.92 ₪
פרטי חשבון עבור תאריכים:						
777	פסגה	01/05/22	26/05/22	147.60	37.17	54.86 ₪
778	גבע	549.15	565.10	15.95	29.91	4.77 ₪
779	שפל	1,497.00	1,525.50	28.50	24.12	6.87 ₪

סה"כ לדייר:

שיא ביקוש	סה"כ	שפל	גבע	פסגה
3.10	218.80	32.20	21.60	165.00
	₪ 75.82	₪ 7.79	₪ 6.51	₪ 61.52

סה"כ צריכה
סה"כ לתשלום

30.00 ₪	תשלום קבוע	
0.00 ₪	תשלום עבור גודל חיבור בKVA (0x0)	
105.82 ₪	סה"כ לתשלום	לא כולל מע"מ

התפלגות חיוב בש"ח לפי תעו"ז

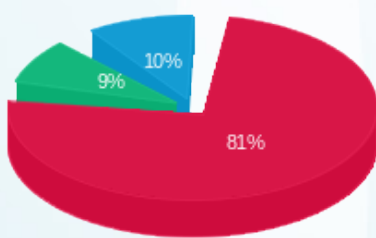

פסגה (61.52 ₪)
גבע (6.51 ₪)
שפל (7.79 ₪)

הסטוריית צריכה בקוט"ש

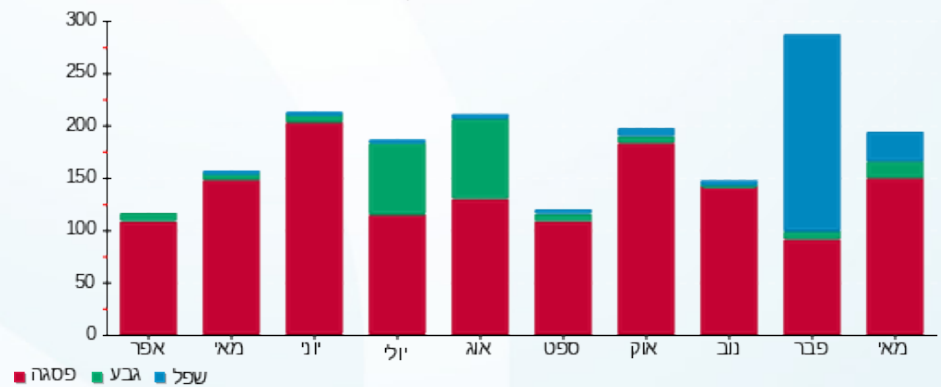

15/06/22 תאריך הפקה:
 26/05/22 תאריך קריאה נוכחית:
 27/04/22 תאריך קריאה קודמת:

שם דייר: קומה 31 יחי B- שרותים
 שם אתר: ארגמן בני ברק

לקוח/ה נכבד/ה, אנו מתכבדים להגיש את חישוב צריכת החשמל לתקופה 26/05/22 - 27/04/22:

קומה 31 יחידה B - שרותים - 2 - 19051874

סוג תעריף	סוג צריכה	קריאה קודמת	קריאה נוכחית	סה"כ צריכה בקוט"ש	מחיר לקוט"ש בא"ג	סה"כ לתשלום
פרטי חשבון עבור תאריכים:						
777	פסגה	27/04/22	30/04/22	79.70	38.28	11,345.50
778	גבע	2,605.85	2,632.35	26.50	30.77	11,265.80
779	שפל	6,374.45	6,406.95	32.50	24.79	2,605.85
פרטי חשבון עבור תאריכים:						
777	פסגה	01/05/22	26/05/22	677.30	37.17	12,022.80
778	גבע	2,632.35	2,794.70	162.35	29.91	11,345.50
779	שפל	6,406.95	6,659.15	252.20	24.12	2,632.35

סה"כ לדייר:

שיא ביקוש	סה"כ	שפל	גבע	פסגה
10.49	1,230.55	284.70	188.85	757.00
	407.86 ₪	68.89 ₪	56.71 ₪	282.26 ₪

סה"כ צריכה
 סה"כ לתשלום

30.00 ₪	תשלום קבוע	
0.00 ₪	תשלום עבור גודל חיבור בKVA (0x0)	
437.86 ₪	סה"כ לתשלום	לא כולל מע"מ

התפלגות חיוב בש"ח לפי תעו"ז

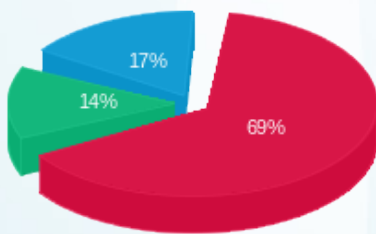

פסגה (282.26 ₪) 69%
 גבע (56.71 ₪) 14%
 שפל (68.89 ₪) 17%

הסטוריית צריכה בקוט"ש

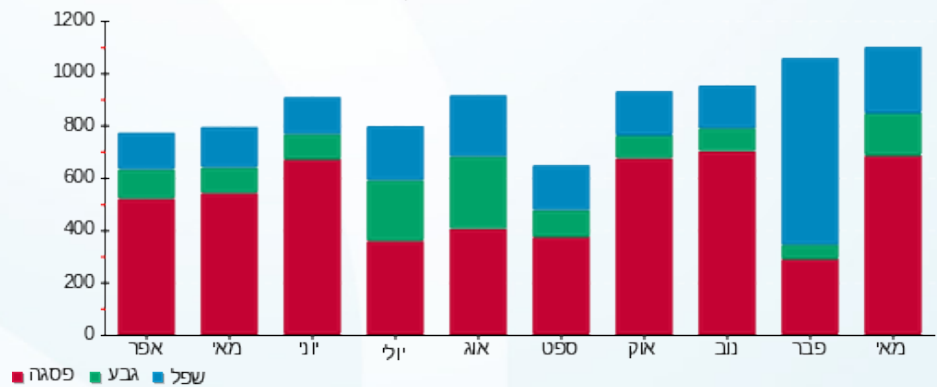

15/06/22 תאריך הפקה:
 26/05/22 תאריך קריאה נוכחית:
 27/04/22 תאריך קריאה קודמת:

שם דייר: קומה 31 יחי B1- רוך ערבליך סן חן
 שם אתר: ארגמן בני ברק

לקוח/ה נכבד/ה, אנו מתכבדים להגיש את חישוב צריכת החשמל לתקופה 26/05/22 - 27/04/22:

קומה 31 יחי B1- רוך ערבליך סן חן - 3 - 19051874

סוג תעריף	סוג צריכה	קריאה קודמת	קריאה נוכחית	סה"כ צריכה בקוט"ש	מחיר לקוט"ש בא"ג	סה"כ לתשלום
פרטי חשבון עבור תאריכים:						
777	פסגה	27/04/22	30/04/22	5.70	38.28	2.18 ₪
778	גבע	3,161.80	3,163.65	1.85	30.77	0.57 ₪
779	שפל	9,928.70	9,933.70	5.00	24.79	1.24 ₪
פרטי חשבון עבור תאריכים:						
777	פסגה	01/05/22	26/05/22	80.40	37.17	29.88 ₪
778	גבע	3,163.65	3,181.25	17.60	29.91	5.26 ₪
779	שפל	9,933.70	9,966.20	32.50	24.12	7.84 ₪

סה"כ לדייר:

פסגה	גבע	שפל	סה"כ	שיא ביקוש
86.10	19.45	37.50	143.05	1.90
₪ 32.07	₪ 5.83	₪ 9.08	₪ 46.98	

סה"כ צריכה
 סה"כ לתשלום

30.00 ₪	תשלום קבוע	
0.00 ₪	תשלום עבור גודל חיבור בKVA (0x0)	
76.98 ₪	סה"כ לתשלום	לא כולל מע"מ

התפלגות חיוב בש"ח לפי תעו"ז

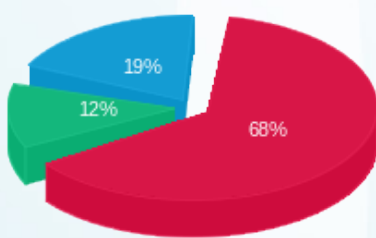

פסגה (32.07 ₪)
 גבע (5.83 ₪)
 שפל (9.08 ₪)

הסטוריית צריכה בקוט"ש

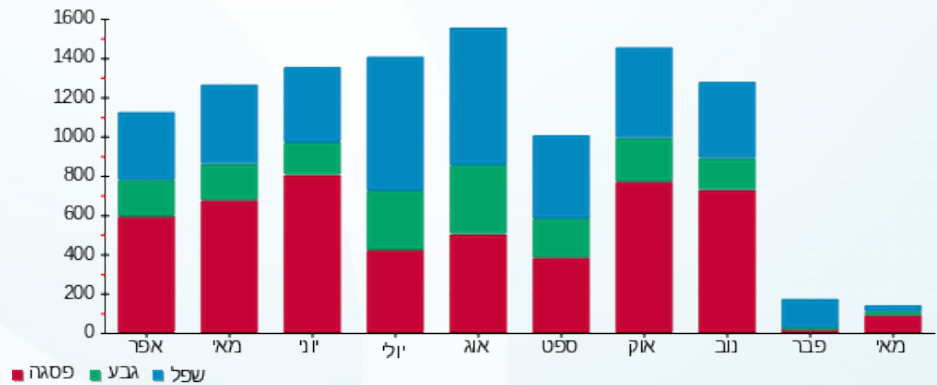

15/06/22 תאריך הפקה:
 26/05/22 תאריך קריאה נוכחית:
 27/04/22 תאריך קריאה קודמת:

שם דייר: קומה 31 יחי E- ע.צ.מ.ה.
 שם אתר: ארגמן בני ברק

לקוח/ה נכבד/ה, אנו מתכבדים להגיש את חישוב צריכת החשמל לתקופה 26/05/22 - 27/04/22:

קומה 31 יחי E- ע.צ.מ.ה - 1 - 19051878

סוג תעריף	סוג צריכה	קריאה קודמת	קריאה נוכחית	סה"כ צריכה בקוט"ש	מחיר לקוט"ש בא"ג	סה"כ לתשלום
פרטי חשבון עבור תאריכים:						
777	פסגה	27/04/22	30/04/22	544.55	38.28	2.14 ₪
778	גבע	157.00	158.85	1.85	30.77	0.57 ₪
779	שפל	374.10	377.95	3.85	24.79	0.95 ₪
פרטי חשבון עבור תאריכים:						
777	פסגה	01/05/22	26/05/22	571.55	37.17	10.04 ₪
778	גבע	158.85	168.25	9.40	29.91	2.81 ₪
779	שפל	377.95	400.15	22.20	24.12	5.35 ₪

סה"כ לדייר:

שיא ביקוש	סה"כ	שפל	גבע	פסגה
6.51	69.90	26.05	11.25	32.60
	21.87 ₪	6.31 ₪	3.38 ₪	12.18 ₪

סה"כ צריכה
 סה"כ לתשלום

30.00 ₪	תשלום קבוע	
0.00 ₪	תשלום עבור גודל חיבור בKVA (0x0)	
51.87 ₪	סה"כ לתשלום	לא כולל מע"מ

התפלגות חיוב בש"ח לפי תעו"ז

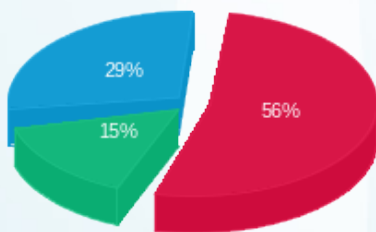

פסגה (12.18 ₪) ■
 גבע (3.38 ₪) ■
 שפל (6.31 ₪) ■

הסטוריית צריכה בקוט"ש

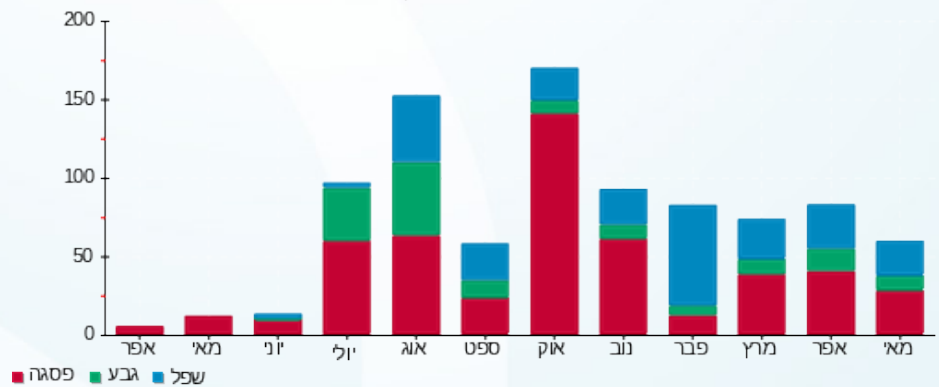

15/06/22 תאריך הפקה:
 26/05/22 תאריך קריאה נוכחית:
 27/04/22 תאריך קריאה קודמת:

שם דייר: קומה 31 יחי F - גולדשטיין
 שם אתר: ארגמן בני ברק

לקוח/ה נכבד/ה, אנו מתכבדים להגיש את חישוב צריכת החשמל לתקופה **26/05/22 - 27/04/22**:

קומה 31 יחי F - גולדשטיין - 2 - 19051878

סוג תעריף	סוג צריכה	קריאה קודמת	קריאה נוכחית	סה"כ צריכה בקוט"ש	מחיר לקוט"ש בא"ג	סה"כ לתשלום
פרטי חשבון עבור תאריכים:						
777	פסגה	27/04/22	30/04/22	46.35	38.28	17.74 ₪
778	גבע	70.80	114.60	43.80	30.77	13.48 ₪
779	שפל	144.25	223.75	79.50	24.79	19.71 ₪
פרטי חשבון עבור תאריכים:						
777	פסגה	01/05/22	26/05/22	591.80	37.17	219.97 ₪
778	גבע	114.60	193.15	78.55	29.91	23.49 ₪
779	שפל	223.75	367.10	143.35	24.12	34.58 ₪

סה"כ לדייר:

שיא ביקוש	סה"כ	שפל	גבע	פסגה
6.99	983.35	222.85	122.35	638.15
	₪ 328.97	₪ 54.28	₪ 36.97	₪ 237.71

סה"כ צריכה
 סה"כ לתשלום

₪ 30.00	תשלום קבוע	
₪ 0.00	תשלום עבור גודל חיבור בKVA (0x0)	
₪ 358.97	סה"כ לתשלום	לא כולל מע"מ

התפלגות חיוב בש"ח לפי תעו"ז

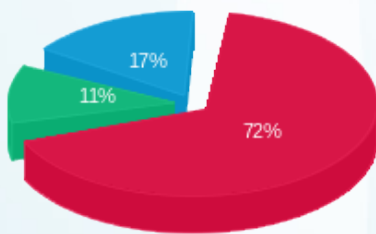

פסגה (₪ 237.71) ■
 גבע (₪ 36.97) ■
 שפל (₪ 54.28) ■

הסטוריית צריכה בקוט"ש

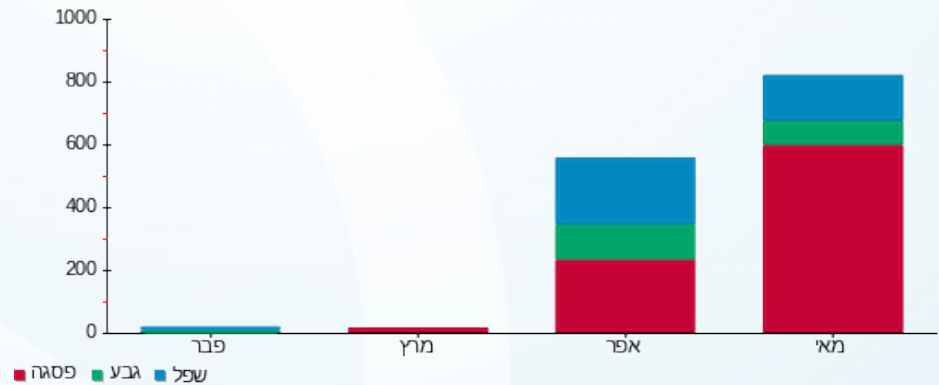

15/06/22 תאריך הפקה:
 26/05/22 תאריך קריאה נוכחית:
 27/04/22 תאריך קריאה קודמת:

שם דייר: קומה 31 יחי G - קורונבסקי
 שם אתר: ארגמן בני ברק

לקוח/ה נכבד/ה, אנו מתכבדים להגיש את חישוב צריכת החשמל לתקופה 26/05/22 - 27/04/22:

קומה 31 יחי G - קורונבסקי - 3 - 19051878

סה"כ לתשלום	מחיר לקוט"ש בא"ג	סה"כ צריכה בקוט"ש	קריאה נוכחית	קריאה קודמת	סוג צריכה	סוג תעריף
			30/04/22	27/04/22	פרטי חשבון עבור תאריכים:	
20.82 ₪	38.28	54.40	3,508.65	3,454.25	פסגה	777
2.51 ₪	30.77	8.15	508.60	500.45	גבע	778
2.28 ₪	24.79	9.20	1,856.85	1,847.65	שפל	779
			26/05/22	01/05/22	פרטי חשבון עבור תאריכים:	
179.98 ₪	37.17	484.20	3,992.85	3,508.65	פסגה	777
13.21 ₪	29.91	44.15	552.75	508.60	גבע	778
13.66 ₪	24.12	56.65	1,913.50	1,856.85	שפל	779

סה"כ לדייר:

שיא ביקוש	סה"כ	שפל	גבע	פסגה
7.02	656.75	65.85	52.30	538.60
	232.46 ₪	15.94 ₪	15.71 ₪	200.80 ₪

סה"כ צריכה
 סה"כ לתשלום

30.00 ₪	תשלום קבוע	
0.00 ₪	תשלום עבור גודל חיבור בKVA (0x0)	
262.46 ₪	סה"כ לתשלום	לא כולל מע"מ

התפלגות חיוב בש"ח לפי תעו"ז

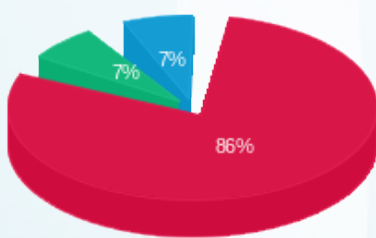

פסגה (200.80 ₪)
 גבע (15.71 ₪)
 שפל (15.94 ₪)

הסטוריית צריכה בקוט"ש

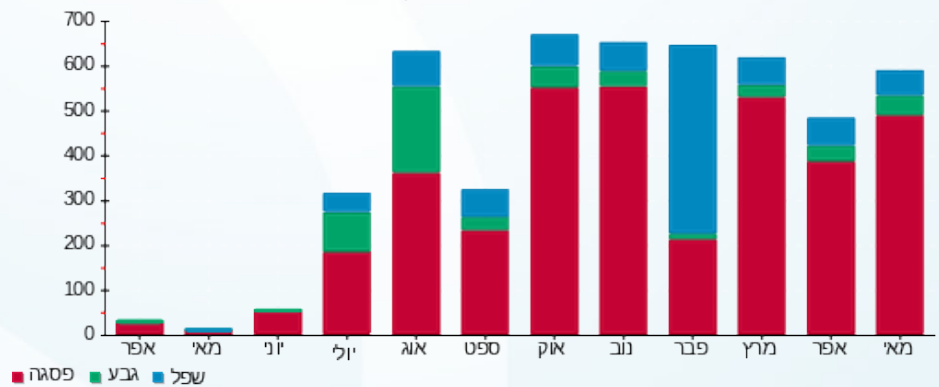

15/06/22 תאריך הפקה:
 26/05/22 תאריך קריאה נוכחית:
 27/04/22 תאריך קריאה קודמת:

שם דייר: קומה 32 יחי ABEF - WOBI
 שם אתר: ארגמן בני ברק

לקוח/ה נכבד/ה, אנו מתכבדים להגיש את חישוב צריכת החשמל לתקופה 26/05/22 - 27/04/22:

קומה 32 - 19050703 - WOBI

סה"כ לתשלום	מחיר לקוט"ש בא"ג	סה"כ צריכה בקוט"ש	קריאה נוכחית	קריאה קודמת	סוג צריכה	סוג תעריף
			30/04/22	27/04/22	פרטי חשבון עבור תאריכים:	
43.49 ₪	38.28	113.60	38,238.88	38,125.28	פסגה	777
15.56 ₪	30.77	50.56	15,631.52	15,580.96	גבע	778
24.83 ₪	24.79	100.16	45,705.92	45,605.76	שפל	779
			26/05/22	01/05/22	פרטי חשבון עבור תאריכים:	
400.19 ₪	37.17	1,076.64	39,315.52	38,238.88	פסגה	777
76.28 ₪	29.91	255.04	15,886.56	15,631.52	גבע	778
150.39 ₪	24.12	623.52	46,329.44	45,705.92	שפל	779

סה"כ לדייר:

שיא ביקוש	סה"כ	שפל	גבע	פסגה
20.62	2,219.52	723.68	305.60	1,190.24
	₪ 710.74	₪ 175.22	₪ 91.84	₪ 443.67

סה"כ צריכה
 סה"כ לתשלום

30.00 ₪	תשלום קבוע	
0.00 ₪	תשלום עבור גודל חיבור ב-KVA (0x0)	
740.74 ₪	סה"כ לתשלום	לא כולל מע"מ

התפלגות חיוב בש"ח לפי תעו"ז

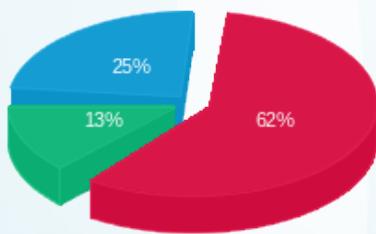

פסגה (₪ 443.67) ■
 גבע (₪ 91.84) ■
 שפל (₪ 175.22) ■

הסטוריית צריכה בקוט"ש

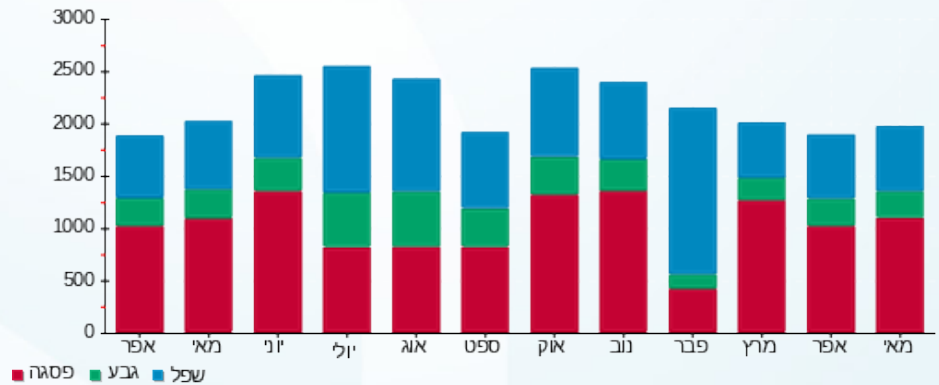

15/06/22 תאריך הפקדה:
 26/05/22 תאריך קריאה נוכחית:
 27/04/22 תאריך קריאה קודמת:

שם דייר: קומה 32 יחי C+D - יעוז עוצמה
 שם אתר: ארגמן בני ברק

לקוח/ה נכבד/ה, אנו מתכבדים להגיש את חישוב צריכת החשמל לתקופה **26/05/22 - 27/04/22**:

קומה 32 - יעוז עוצמה - 2 - 19050703

סוג תעריף	סוג צריכה	קריאה קודמת	קריאה נוכחית	סה"כ צריכה בקוט"ש	מחיר לקוט"ש בא"ג	סה"כ לתשלום
פרטי חשבון עבור תאריכים:						
777	פסגה	27/04/22	30/04/22	0.00	38.28	0.00 ₪
778	גבע	190.80	190.80	0.00	30.77	0.00 ₪
779	שפל	202.10	202.10	0.00	24.79	0.00 ₪
פרטי חשבון עבור תאריכים:						
777	פסגה	01/05/22	26/05/22	0.00	37.17	0.00 ₪
778	גבע	190.80	190.80	0.00	29.91	0.00 ₪
779	שפל	202.10	202.10	0.00	24.12	0.00 ₪

סה"כ לדייר:

שיא ביקוש	סה"כ	שפל	גבע	פסגה
0.02	0.00	0.00	0.00	0.00
	0.00 ₪	0.00 ₪	0.00 ₪	0.00 ₪

סה"כ צריכה
 סה"כ לתשלום

30.00 ₪	תשלום קבוע	
0.00 ₪	תשלום עבור גודל חיבור בKVA (0x0)	
30.00 ₪	סה"כ לתשלום	לא כולל מע"מ

התפלגות חיוב בש"ח לפי תעו"ז

פסגה (0.00 ₪)
 גבע (0.00 ₪)
 שפל (0.00 ₪)

הסטוריית צריכה בקוט"ש

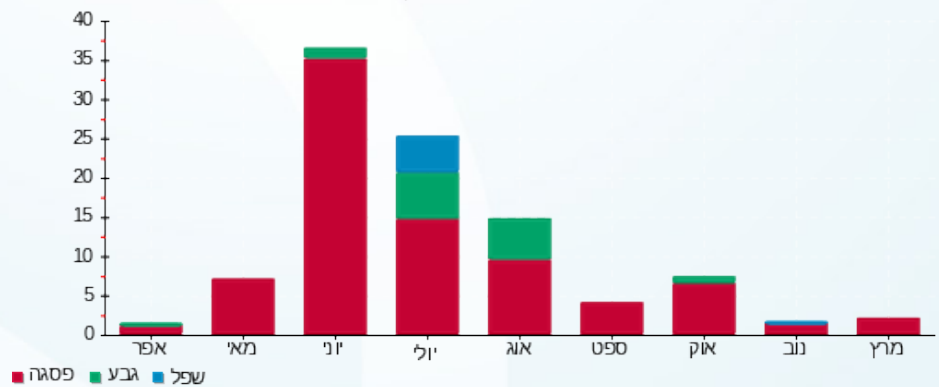

15/06/22 תאריך הפקה:
 26/05/22 תאריך קריאה נוכחית:
 27/04/22 תאריך קריאה קודמת:

שם דייר: קומה 33 - פתאל וורקספייס
 שם אתר: ארגמן בני ברק

לקוח/ה נכבד/ה, אנו מתכבדים להגיש את חישוב צריכת החשמל לתקופה 26/05/22 - 27/04/22:

קומה 33 - פתאל וורקספייס - 1 - 19051854

סוג תעריף	סוג צריכה	קריאה קודמת	קריאה נוכחית	סה"כ צריכה בקוט"ש	מחיר לקוט"ש בא"ג	סה"כ לתשלום
פרטי חשבון עבור תאריכים:						
		27/04/22	30/04/22			
777	פסגה	104,581.40	105,150.10	568.70	38.28	217.70 ₪
778	גבע	38,938.70	39,256.00	317.30	30.77	97.63 ₪
779	שפל	111,370.00	112,002.70	632.70	24.79	156.85 ₪
פרטי חשבון עבור תאריכים:						
		01/05/22	26/05/22			
777	פסגה	105,150.10	110,105.50	4,955.40	37.17	1,841.92 ₪
778	גבע	39,256.00	40,741.40	1,485.40	29.91	444.28 ₪
779	שפל	112,002.70	115,323.00	3,320.30	24.12	800.86 ₪

סה"כ לדייר:

שיא ביקוש	סה"כ	שפל	גבע	פסגה
54.52	11,279.80	3,953.00	1,802.70	5,524.10
	3,559.24 ₪	957.70 ₪	541.92 ₪	2,059.62 ₪

סה"כ צריכה
 סה"כ לתשלום

30.00 ₪	תשלום קבוע	
0.00 ₪	תשלום עבור גודל חיבור ב-KVA (0x0)	
3,589.24 ₪	סה"כ לתשלום	לא כולל מע"מ

התפלגות חיוב בש"ח לפי תעו"ז

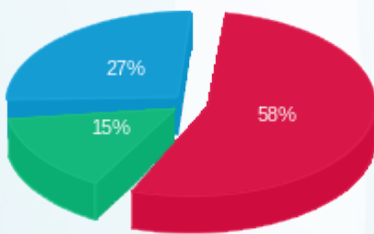

פסגה (2,059.62 ₪)
 גבע (541.92 ₪)
 שפל (957.70 ₪)

הסטוריית צריכה בקוט"ש

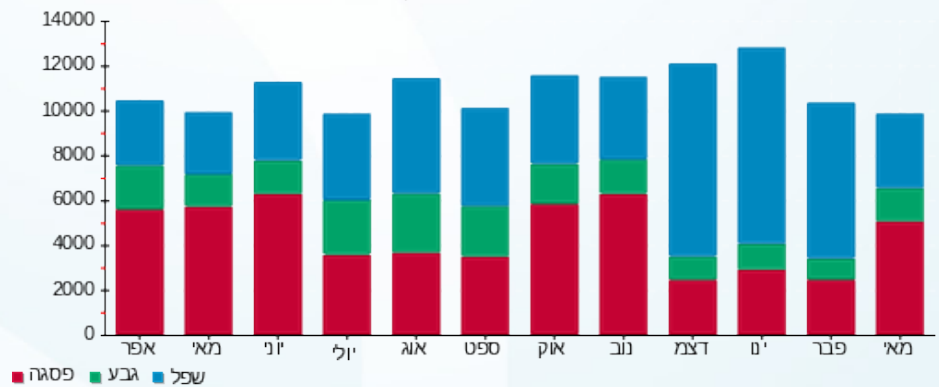

15/06/22 תאריך הפקה:
 26/05/22 תאריך קריאה נוכחית:
 27/04/22 תאריך קריאה קודמת:

שם דייר: קומה 33 - פתאל וורקספייס מא
 שם אתר: ארגמן בני ברק

לקוח/ה נכבד/ה, אנו מתכבדים להגיש את חישוב צריכת החשמל לתקופה 26/05/22 - 27/04/22:

קומה 33 - פתאל וורקספייס מא - 2 - 19051854

סוג תעריף	סוג צריכה	קריאה קודמת	קריאה נוכחית	סה"כ צריכה בקוט"ש	מחיר לקוט"ש בא"ג	סה"כ לתשלום
פרטי חשבון עבור תאריכים:						
777	פסגה	27/04/22	30/04/22	135.10	38.28	51.72 ₪
778	גבע	3,617.60	3,682.20	64.60	30.77	19.88 ₪
779	שפל	9,462.50	9,609.40	146.90	24.79	36.42 ₪
פרטי חשבון עבור תאריכים:						
777	פסגה	01/05/22	26/05/22	895.50	37.17	332.86 ₪
778	גבע	3,682.20	3,867.60	185.40	29.91	55.45 ₪
779	שפל	9,609.40	10,040.70	431.30	24.12	104.03 ₪

סה"כ לדייר:

פסגה	גבע	שפל	סה"כ	שיא ביקוש
1,030.60	250.00	578.20	1,858.80	12.89
₪ 384.57	₪ 75.33	₪ 140.45	₪ 600.35	

סה"כ צריכה
 סה"כ לתשלום

₪ 30.00	תשלום קבוע	
₪ 0.00	תשלום עבור גודל חיבור בKVA (0x0)	
₪ 630.35	סה"כ לתשלום	לא כולל מע"מ

התפלגות חיוב בש"ח לפי תעו"ז

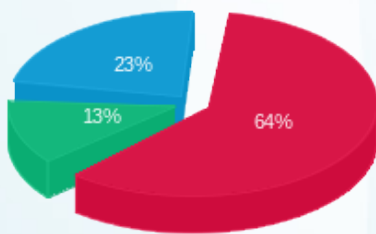

פסגה (₪ 384.57)
 גבע (₪ 75.33)
 שפל (₪ 140.45)

הסטוריית צריכה בקוט"ש

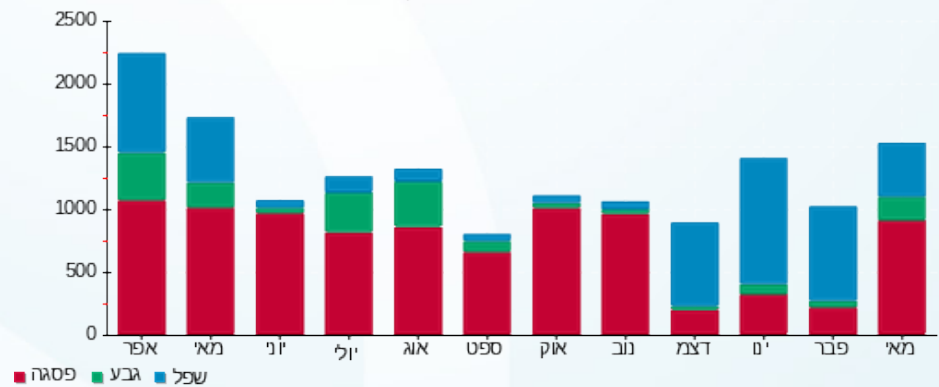

15/06/22 תאריך הפקה:
 26/05/22 תאריך קריאה נוכחית:
 27/04/22 תאריך קריאה קודמת:

שם דייר: קומה 34 - פתאל וורקספיס
 שם אתר: ארגמן בני ברק

לקוח/ה נכבד/ה, אנו מתכבדים להגיש את חישוב צריכת החשמל לתקופה 26/05/22 - 27/04/22:

קומה 34 - פתאל וורקספיס - 1 - 19051850

סוג תעריף	סוג צריכה	קריאה קודמת	קריאה נוכחית	סה"כ צריכה בקוט"ש	מחיר לקוט"ש בא"ג	סה"כ לתשלום
פרטי חשבון עבור תאריכים:						
777	פסגה	27/04/22	30/04/22	556.60	38.28	213.07 ₪
778	גבע	32,435.10	32,731.60	296.50	30.77	91.23 ₪
779	שפל	91,515.60	92,109.70	594.10	24.79	147.28 ₪
פרטי חשבון עבור תאריכים:						
777	פסגה	01/05/22	26/05/22	4,938.80	37.17	1,835.75 ₪
778	גבע	32,731.60	34,161.50	1,429.90	29.91	427.68 ₪
779	שפל	92,109.70	95,254.90	3,145.20	24.12	758.62 ₪

סה"כ לדייר:

שיא ביקוש	סה"כ	שפל	גבע	פסגה
56.61	10,961.10	3,739.30	1,726.40	5,495.40
	₪ 3,473.63	₪ 905.90	₪ 518.92	₪ 2,048.82

סה"כ צריכה
 סה"כ לתשלום

₪ 30.00	תשלום קבוע	
₪ 0.00	תשלום עבור גודל חיבור בKVA (0x0)	
₪ 3,503.63	סה"כ לתשלום	לא כולל מע"מ

התפלגות חיוב בש"ח לפי תעו"ז

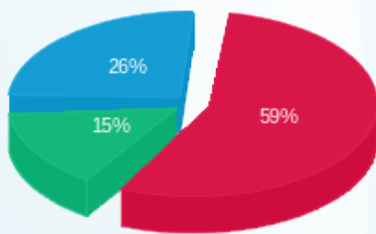

פסגה (₪ 2,048.82)
 גבע (₪ 518.92)
 שפל (₪ 905.90)

הסטוריית צריכה בקוט"ש

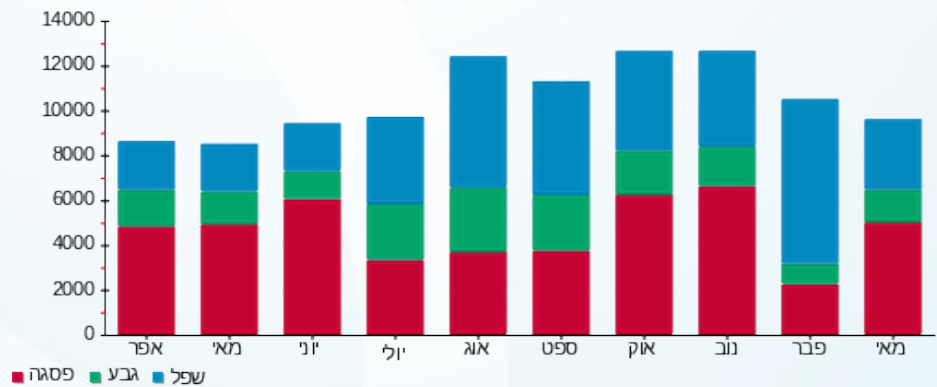

15/06/22 תאריך הפקה:
 26/05/22 תאריך קריאה נוכחית:
 27/04/22 תאריך קריאה קודמת:

שם דייר: קומה 34 - פתאל וורקספייס מ"א
 שם אתר: ארגמן בני ברק

לקוח/ה נכבד/ה, אנו מתכבדים להגיש את חישוב צריכת החשמל לתקופה 26/05/22 - 27/04/22:

קומה 34 - פתאל וורקספייס מ"א - 2 - 19051850

סוג תעריף	סוג צריכה	קריאה קודמת	קריאה נוכחית	סה"כ צריכה בקוט"ש	מחיר לקוט"ש בא"ג	סה"כ לתשלום
פרטי חשבון עבור תאריכים:						
777	פסגה	27/04/22	30/04/22	113.60	38.28	16,482.00
778	גבע	4,177.20	4,227.20	50.00	30.77	16,368.40
779	שפל	13,135.20	13,241.00	105.80	24.79	4,227.20
פרטי חשבון עבור תאריכים:						
777	פסגה	01/05/22	26/05/22	965.50	37.17	17,447.50
778	גבע	4,227.20	4,412.10	184.90	29.91	16,482.00
779	שפל	13,241.00	13,643.60	402.60	24.12	4,227.20

סה"כ לדייר:

שיא ביקוש	סה"כ	שפל	גבע	פסגה
13.67	1,822.40	508.40	234.90	1,079.10
	596.39 ₪	123.33 ₪	70.69 ₪	402.36 ₪

סה"כ צריכה
 סה"כ לתשלום

30.00 ₪	תשלום קבוע	
0.00 ₪	תשלום עבור גודל חיבור בKVA (0x0)	
626.39 ₪	סה"כ לתשלום	לא כולל מע"מ

התפלגות חיוב בש"ח לפי תעו"ז

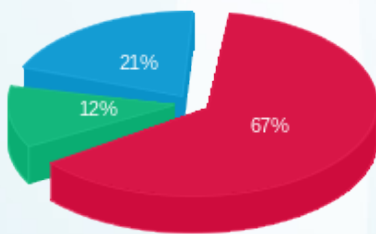

פסגה (402.36 ₪) 67%
 גבע (70.69 ₪) 12%
 שפל (123.33 ₪) 21%

הסטוריית צריכה בקוט"ש

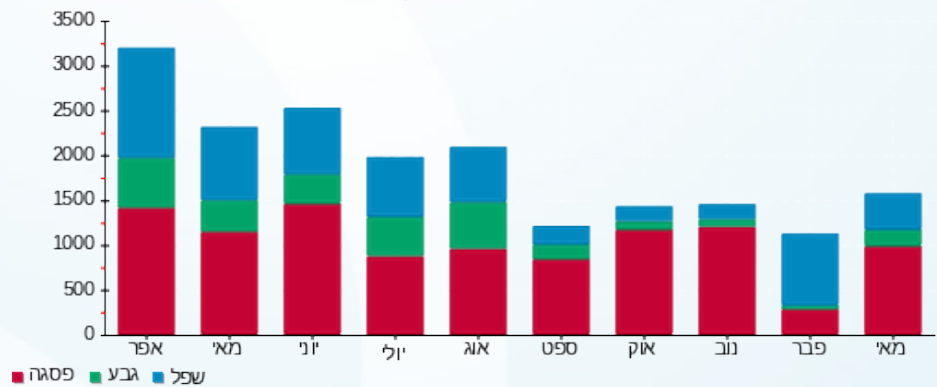

15/06/22 תאריך הפקה:
 26/05/22 תאריך קריאה נוכחית:
 27/04/22 תאריך קריאה קודמת:

שם דייר: קומה 35 יחי B4-C1-C2 - אלגריסי
 שם אתר: ארגמן בני ברק

לקוח/ה נכבד/ה, אנו מתכבדים להגיש את חישוב צריכת החשמל לתקופה 26/05/22 - 27/04/22:

קומה 35 יחי B4-C1-C2 - אלגריסי - 1 - 19051875

סוג תעריף	סוג צריכה	קריאה קודמת	קריאה נוכחית	סה"כ צריכה בקוט"ש	מחיר לקוט"ש בא"ג	סה"כ לתשלום
פרטי חשבון עבור תאריכים:						
777	פסגה	27/04/22	30/04/22	23.85	38.28	9.13 ₪
778	גבע	410.45	410.80	0.35	30.77	0.11 ₪
779	שפל	1,234.20	1,236.05	1.85	24.79	0.46 ₪
פרטי חשבון עבור תאריכים:						
777	פסגה	01/05/22	26/05/22	203.25	37.17	75.55 ₪
778	גבע	410.80	419.55	8.75	29.91	2.62 ₪
779	שפל	1,236.05	1,249.90	13.85	24.12	3.34 ₪

סה"כ לדייר:

שיא ביקוש	סה"כ	שפל	גבע	פסגה
4.08	251.90	15.70	9.10	227.10
	₪ 91.20	₪ 3.80	₪ 2.72	₪ 84.68

סה"כ צריכה
 סה"כ לתשלום

30.00 ₪	תשלום קבוע	
0.00 ₪	תשלום עבור גודל חיבור בKVA (0x0)	
121.20 ₪	סה"כ לתשלום	לא כולל מע"מ

התפלגות חיוב בש"ח לפי תעו"ז

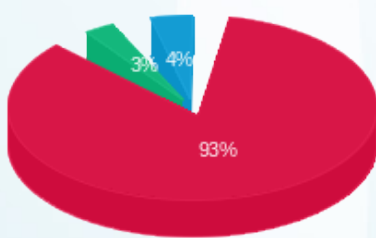

פסגה (84.68 ₪)
 גבע (2.72 ₪)
 שפל (3.80 ₪)

הסטוריית צריכה בקוט"ש

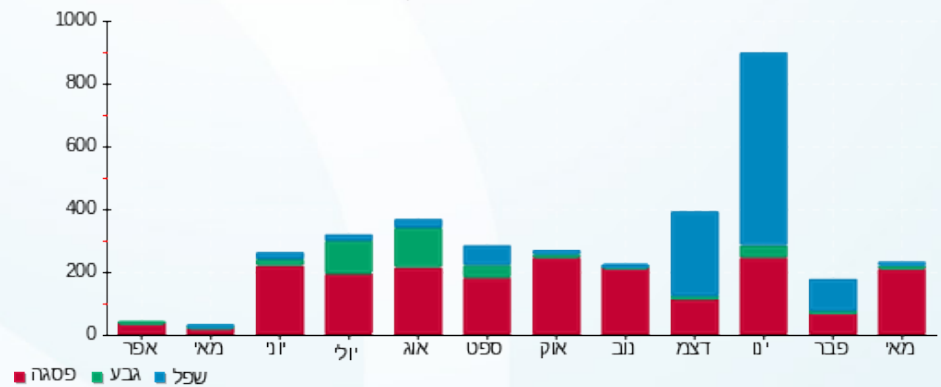



15/06/22 תאריך הפקה:
 26/05/22 תאריך קריאה נוכחית:
 27/04/22 תאריך קריאה קודמת:

שם דייר: קומה 35 - מפסק F110 - אלגריסי
 שם אתר: ארגמן בני ברק

לקוח/ה נכבד/ה, אנו מתכבדים להגיש את חישוב צריכת החשמל לתקופה 26/05/22 - 27/04/22:

קומה 35 - אלגריסי מפסק 2 - 19051875 - F110

סוג תעריף	סוג צריכה	קריאה קודמת	קריאה נוכחית	סה"כ צריכה בקוט"ש	מחיר לקוט"ש בא"ג	סה"כ לתשלום
פרטי חשבון עבור תאריכים:						
777	פסגה	27/04/22	30/04/22	0.00	38.28	0.00 ₪
778	גבע	1,234.70	1,234.70	0.00	30.77	0.00 ₪
779	שפל	3,234.35	3,234.35	0.00	24.79	0.00 ₪
פרטי חשבון עבור תאריכים:						
777	פסגה	01/05/22	26/05/22	0.00	37.17	0.00 ₪
778	גבע	1,234.70	1,234.70	0.00	29.91	0.00 ₪
779	שפל	3,234.35	3,234.35	0.00	24.12	0.00 ₪

סה"כ לדייר:

שיא ביקוש	פסגה	גבע	שפל	סה"כ
	0.00	0.00	0.00	0.00
	0.00 ₪	0.00 ₪	0.00 ₪	0.00 ₪

סה"כ צריכה
 סה"כ לתשלום

0.00 ₪	תשלום קבוע	
0.00 ₪	תשלום עבור גודל חיבור בKVA (0x0)	
0.00 ₪	סה"כ לתשלום	לא כולל מע"מ

התפלגות חיוב בש"ח לפי תעו"ז

פסגה (0.00 ₪)
 גבע (0.00 ₪)
 שפל (0.00 ₪)

הסטוריית צריכה בקוט"ש

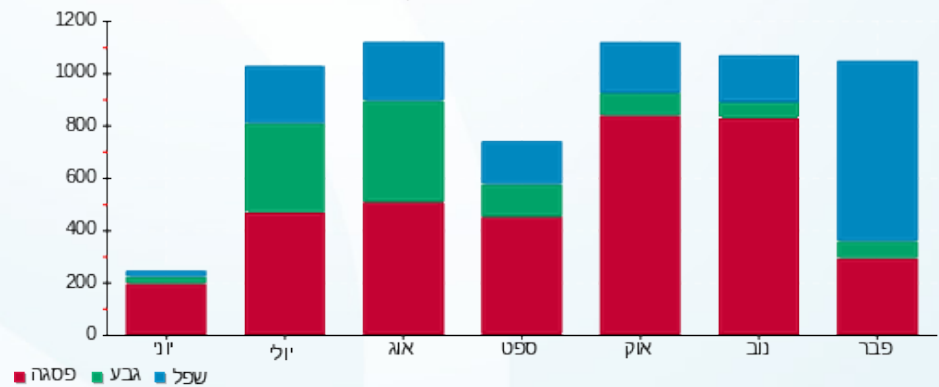



15/06/22

תאריך הפקה:

שם דייר: קומה 35 יחי C3 מפסק 111- אסי טל
שם אתר: ארגמן בני ברק

26/05/22

תאריך קריאה נוכחית:

27/04/22

תאריך קריאה קודמת:

לקוח/ה נכבד/ה, אנו מתכבדים להגיש את חישוב צריכת החשמל לתקופה 26/05/22 - 27/04/22:

קומה 35 יחי C3 - אסי טל - 3 - 19051875

סוג תעריף	סוג צריכה	קריאה קודמת	קריאה נוכחית	סה"כ צריכה בקוט"ש	מחיר לקוט"ש בא"ג	סה"כ לתשלום
פרטי חשבון עבור תאריכים:						
777	פסגה	27/04/22	30/04/22	1,748.70	38.28	1.13 ₪
778	גבע	654.10	654.10	0.00	30.77	0.00 ₪
779	שפל	2,105.65	2,105.65	0.00	24.79	0.00 ₪
פרטי חשבון עבור תאריכים:						
777	פסגה	01/05/22	26/05/22	1,777.05	37.17	10.54 ₪
778	גבע	654.10	655.45	1.35	29.91	0.40 ₪
779	שפל	2,105.65	2,105.65	0.00	24.12	0.00 ₪

סה"כ לדייר:

פסגה	גבע	שפל	סה"כ	שיא ביקוש
31.30	1.35	0.00	32.65	0.85
11.67 ₪	0.40 ₪	0.00 ₪	12.07 ₪	

סה"כ צריכה
סה"כ לתשלום

30.00 ₪	תשלום קבוע	
0.00 ₪	תשלום עבור גודל חיבור בKVA (0x0)	
42.07 ₪	סה"כ לתשלום	לא כולל מע"מ

התפלגות חיוב בש"ח לפי תעו"ז

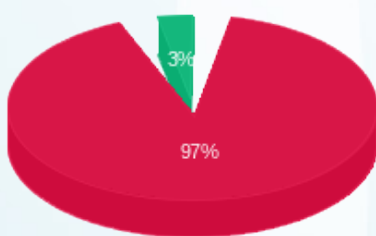

פסגה (11.67 ₪)
גבע (0.40 ₪)
שפל (0.00 ₪)

הסטוריית צריכה בקוט"ש

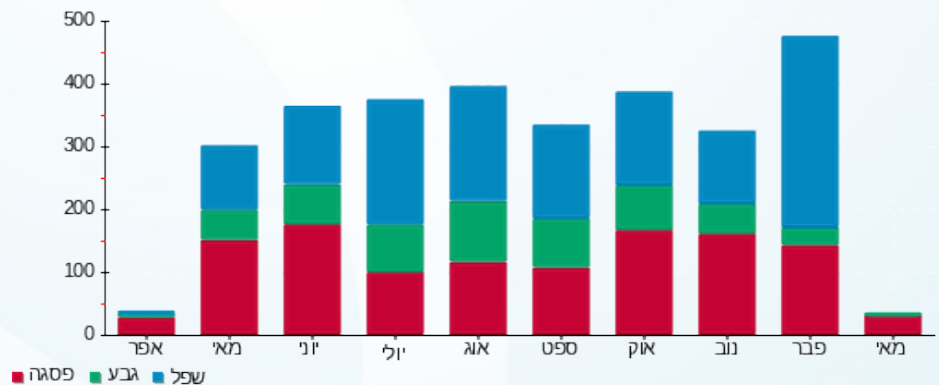

15/06/22 תאריך הפקה:
 26/05/22 תאריך קריאה נוכחית:
 27/04/22 תאריך קריאה קודמת:

שם דייר: קומה 37 - פנדום מפסק 101
 שם אתר: ארגמן בני ברק

לקוח/ה נכבד/ה, אנו מתכבדים להגיש את חישוב צריכת החשמל לתקופה 26/05/22 - 27/04/22:

קומה 37 - פנדום מפסק 101 - 1 - 19051846

סוג תעריף	סוג צריכה	קריאה קודמת	קריאה נוכחית	סה"כ צריכה בקוט"ש	מחיר לקוט"ש בא"ג	סה"כ לתשלום
פרטי חשבון עבור תאריכים:						
777	פסגה	27/04/22	30/04/22	93.85	38.28	1,580.00
778	גבע	171.45	184.50	13.05	30.77	184.50
779	שפל	719.40	756.25	36.85	24.79	756.25
פרטי חשבון עבור תאריכים:						
777	פסגה	01/05/22	26/05/22	794.65	37.17	2,374.65
778	גבע	184.50	283.45	98.95	29.91	283.45
779	שפל	756.25	1,011.05	254.80	24.12	1,011.05

סה"כ לדייר:

שיא ביקוש	סה"כ	שפל	גבע	פסגה
12.04	1,292.15	291.65	112.00	888.50
	סה"כ צריכה			
	סה"כ לתשלום	70.59 ₪	33.61 ₪	331.30 ₪

30.00 ₪	תשלום קבוע	
0.00 ₪	תשלום עבור גודל חיבור בKVA (0x0)	
465.50 ₪	סה"כ לתשלום	לא כולל מע"מ

התפלגות חיוב בש"ח לפי תעו"ז

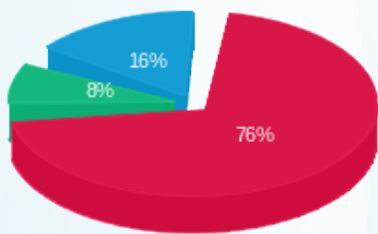

פסגה (331.30 ₪) ■
 גבע (33.61 ₪) ■
 שפל (70.59 ₪) ■

הסטוריית צריכה בקוט"ש

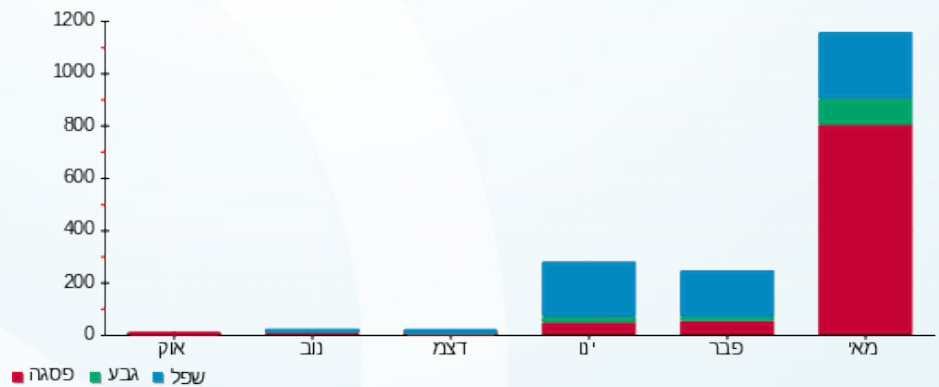



15/06/22

תאריך הפקה:

שם דייר: קומה 37 - סופרין מפסק 104-102

26/05/22

תאריך קריאה נוכחית:

שם אתר: ארגמן בני ברק

27/04/22

תאריך קריאה קודמת:

לקוח/ה נכבד/ה, אנו מתכבדים להגיש את חישוב צריכת החשמל לתקופה 26/05/22 - 27/04/22:

קומה 37 מפסק 102 - 2 - 19051846

סוג תעריף	סוג צריכה	קריאה קודמת	קריאה נוכחית	סה"כ צריכה בקוט"ש	מחיר לקוט"ש בא"ג	סה"כ לתשלום
פרטי חשבון עבור תאריכים:						
777	פסגה	27/04/22	30/04/22	32.30	38.28	12.36 ₪
778	גבע	1,135.30	1,140.80	5.50	30.77	1.69 ₪
779	שפל	7,507.55	7,522.65	15.10	24.79	3.74 ₪
פרטי חשבון עבור תאריכים:						
777	פסגה	01/05/22	26/05/22	362.00	37.17	134.56 ₪
778	גבע	1,140.80	1,201.00	60.20	29.91	18.01 ₪
779	שפל	7,522.65	7,699.05	176.40	24.12	42.55 ₪

קומה 37 מפסק 103 - 3 - 19051846

סוג תעריף	סוג צריכה	קריאה קודמת	קריאה נוכחית	סה"כ צריכה בקוט"ש	מחיר לקוט"ש בא"ג	סה"כ לתשלום
פרטי חשבון עבור תאריכים:						
777	פסגה	27/04/22	30/04/22	175.40	38.28	67.14 ₪
778	גבע	2,020.55	2,073.60	53.05	30.77	16.32 ₪
779	שפל	9,541.75	9,612.00	70.25	24.79	17.41 ₪
פרטי חשבון עבור תאריכים:						
777	פסגה	01/05/22	26/05/22	1,435.00	37.17	533.39 ₪
778	גבע	2,073.60	2,358.40	284.80	29.91	85.18 ₪
779	שפל	9,612.00	10,021.70	409.70	24.12	98.82 ₪

קומה 37 מפסק 104 - 4 - 19051846

סוג תעריף	סוג צריכה	קריאה קודמת	קריאה נוכחית	סה"כ צריכה בקוט"ש	מחיר לקוט"ש בא"ג	סה"כ לתשלום
פרטי חשבון עבור תאריכים:						
777	פסגה	27/04/22	30/04/22	0.00	38.28	0.00 ₪
778	גבע	124.45	124.45	0.00	30.77	0.00 ₪
779	שפל	270.35	270.35	0.00	24.79	0.00 ₪
פרטי חשבון עבור תאריכים:						
		01/05/22	26/05/22			



קומה 37 מפסק 104 - 4 - 19051846

סוג תעריף	סוג צריכה	קריאה קודמת	קריאה נוכחית	סה"כ צריכה בקוט"ש	מחיר לקוט"ש בא"ג	סה"כ לתשלום
777	פסגה	410.80	410.80	0.00	37.17	0.00 ₪
778	גבע	124.45	124.45	0.00	29.91	0.00 ₪
779	שפל	270.35	270.35	0.00	24.12	0.00 ₪

סה"כ לדיר: _____

פסגה	גבע	שפל	סה"כ	שיא ביקוש
2,004.70	403.55	671.45	3,079.70	30.48
₪ 747.45	₪ 121.21	₪ 162.53	₪ 1,031.18	

סה"כ צריכה _____
סה"כ לתשלום _____

₪ 30.00	תשלום קבוע	
₪ 0.00	תשלום עבור גודל חיבור ב KVA (0x0)	
₪ 1,061.18	סה"כ לתשלום	לא כולל מע"מ

התפלגות חיוב בש"ח לפי תעו"ז

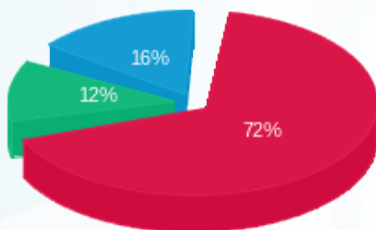

■ פסגה (747.45 ₪) 72%
■ גבע (121.21 ₪) 12%
■ שפל (162.53 ₪) 16%

הסטוריית צריכה בקוט"ש

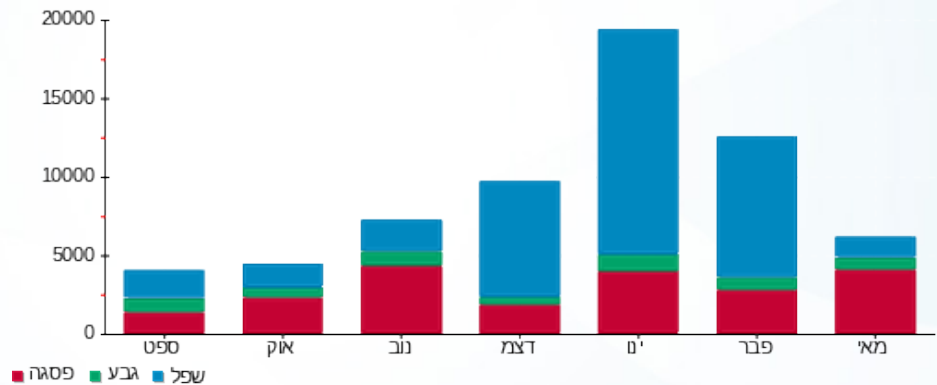



15/06/22

תאריך הפקה:

שם דייר: שגאי 1
שם אתר: ארגמן בני ברק

26/05/22

תאריך קריאה נוכחית:

27/04/22

תאריך קריאה קודמת:

לקוח/ה נכבד/ה, אנו מתכבדים להגיש את חישוב צריכת החשמל לתקופה 26/05/22 - 27/04/22:

שגאי 1 - 17313315

סה"כ לתשלום	מחיר לקוט"ש בא"ג	סה"כ צריכה בקוט"ש	קריאה נוכחית	קריאה קודמת	סוג צריכה	סוג תעריף
			30/04/22	27/04/22	פרטי חשבון עבור תאריכים:	
₪ 3,923.70	38.28	10,250.00	139,367,000.00	139,356,750.00	פסגה	777
₪ 1,076.95	30.77	3,500.00	43,855,000.00	43,851,500.00	גבע	778
₪ 1,735.30	24.79	7,000.00	197,505,000.00	197,498,000.00	שפל	779
			26/05/22	01/05/22	פרטי חשבון עבור תאריכים:	
₪ 24,253.43	37.17	65,250.00	139,432,250.00	139,367,000.00	פסגה	777
₪ 2,916.23	29.91	9,750.00	43,864,750.00	43,855,000.00	גבע	778
₪ 4,763.70	24.12	19,750.00	197,524,750.00	197,505,000.00	שפל	779

סה"כ לדייר:

שיא ביקוש	סה"כ	שפל	גבע	פסגה
1,470,000.00	115,500.00	26,750.00	13,250.00	75,500.00
	₪ 38,669.30	₪ 6,499.00	₪ 3,993.18	₪ 28,177.13

סה"כ צריכה
סה"כ לתשלום

₪ 0.00	תשלום קבוע	
₪ 0.00	תשלום עבור גודל חיבור ב-KVA (0x0)	
₪ 38,669.30	סה"כ לתשלום	לא כולל מע"מ

התפלגות חיוב בש"ח לפי תעו"ז

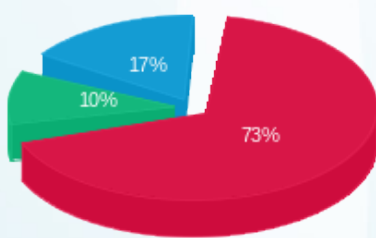

פסגה (₪ 28,177.13) 73%
גבע (₪ 3,993.18) 10%
שפל (₪ 6,499.00) 17%

הסטוריית צריכה בקוט"ש

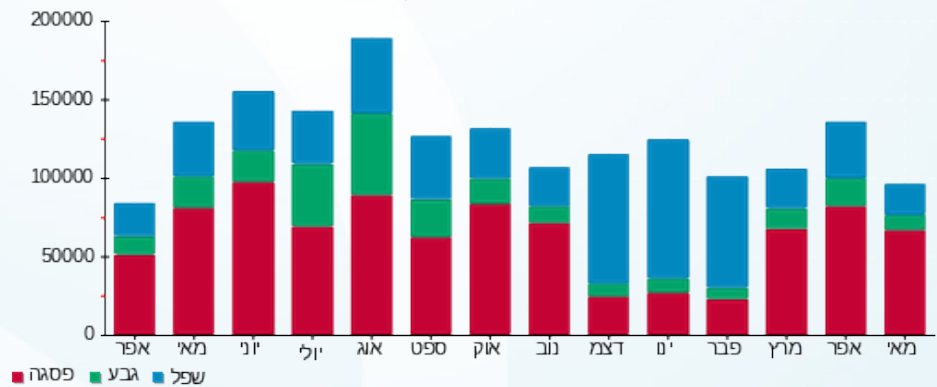

15/06/22 תאריך הפקה:
 26/05/22 תאריך קריאה נוכחית:
 27/04/22 תאריך קריאה קודמת:

שם דייר: שגאי 2
 שם אתר: ארגמן בני ברק

לקוח/ה נכבד/ה, אנו מתכבדים להגיש את חישוב צריכת החשמל לתקופה 26/05/22 - 27/04/22:

שגאי 2 - 1 - 17313316

סה"כ לתשלום	מחיר לקוט"ש בא"ג	סה"כ צריכה בקוט"ש	קריאה נוכחית	קריאה קודמת	סוג צריכה	סוג תעריף
			30/04/22	27/04/22	פרטי חשבון עבור תאריכים:	
1,435.50 ₪	38.28	3,750.00	112,086,500.00	112,082,750.00	פסגה	777
384.63 ₪	30.77	1,250.00	20,520,750.00	20,519,500.00	גבע	778
557.78 ₪	24.79	2,250.00	46,075,250.00	46,073,000.00	שפל	779
			26/05/22	01/05/22	פרטי חשבון עבור תאריכים:	
21,279.82 ₪	37.17	57,250.00	112,143,750.00	112,086,500.00	פסגה	777
2,392.80 ₪	29.91	8,000.00	20,528,750.00	20,520,750.00	גבע	778
4,281.30 ₪	24.12	17,750.00	46,093,000.00	46,075,250.00	שפל	779

סה"כ לדייר:

שיא ביקוש	סה"כ	שפל	גבע	פסגה
2,151,250.00	90,250.00	20,000.00	9,250.00	61,000.00
	30,331.82 ₪	4,839.08 ₪	2,777.43 ₪	22,715.32 ₪

סה"כ צריכה
 סה"כ לתשלום

0.00 ₪	תשלום קבוע	
0.00 ₪	תשלום עבור גודל חיבור ב-KVA (0x0)	
30,331.82 ₪	סה"כ לתשלום	לא כולל מע"מ

התפלגות חיוב בש"ח לפי תעו"ז

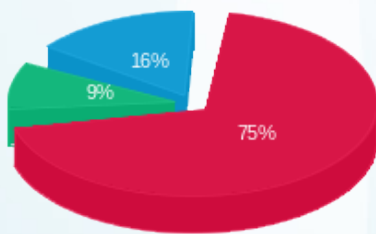

■ פסגה (22,715.32 ₪)
 ■ גבע (2,777.43 ₪)
 ■ שפל (4,839.08 ₪)

הסטוריית צריכה בקוט"ש

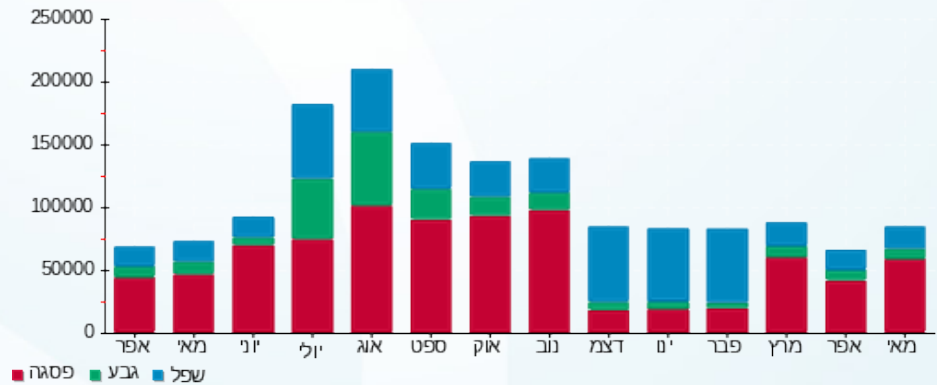



15/06/22 תאריך הפקה:
 26/05/22 תאריך קריאה נוכחית:
 27/04/22 תאריך קריאה קודמת:

שם דייר: שגאי 3
 שם אתר: ארגמן בני ברק

לקוח/ה נכבד/ה, אנו מתכבדים להגיש את חישוב צריכת החשמל לתקופה 26/05/22 - 27/04/22:

שגאי 3 - 1 - 16224968

סה"כ לתשלום	מחיר לקוט"ש בא"ג	סה"כ צריכה בקוט"ש	קריאה נוכחית	קריאה קודמת	סוג צריכה	סוג תעריף
			30/04/22	27/04/22	פרטי חשבון עבור תאריכים:	
2,252.78 ₪	38.28	5,885.00	1,125,105.00	1,119,220.00	פסגה	777
656.17 ₪	30.77	2,132.50	422,150.00	420,017.50	גבע	778
880.66 ₪	24.79	3,552.50	1,184,462.50	1,180,910.00	שפל	779
			26/05/22	01/05/22	פרטי חשבון עבור תאריכים:	
26,854.40 ₪	37.17	72,247.50	1,197,352.50	1,125,105.00	פסגה	777
5,639.53 ₪	29.91	18,855.00	441,005.00	422,150.00	גבע	778
8,022.31 ₪	24.12	33,260.00	1,217,722.50	1,184,462.50	שפל	779

סה"כ לדייר:

שיא ביקוש	סה"כ	שפל	גבע	פסגה	סה"כ צריכה
1,079.83	135,932.50	36,812.50	20,987.50	78,132.50	סה"כ לתשלום
	44,305.85 ₪	8,902.98 ₪	6,295.70 ₪	29,107.17 ₪	

0.00 ₪	תשלום קבוע	
0.00 ₪	תשלום עבור גודל חיבור ב-KVA (0x0)	
44,305.85 ₪	סה"כ לתשלום	לא כולל מע"מ

התפלגות חיוב בש"ח לפי תעו"ז

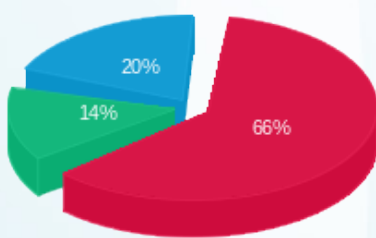

פסגה (29,107.17 ₪) 66%
 גבע (6,295.70 ₪) 20%
 שפל (8,902.98 ₪) 14%

הסטוריית צריכה בקוט"ש

