



16/06/22 תאריך הפקה:
 31/05/22 תאריך קריאה נוכחית:
 01/05/22 תאריך קריאה קודמת:

שם דייר: ****אטיאס אוראל
 שם אתר: קיבוץ שובל משולב
 תאריך יציאה: 25/05/22

לקוח/ה נכבד/ה, אנו מתכבדים להגיש את חישוב צריכת החשמל לתקופה 01/05/22 - 25/05/22:

****אטיאס אוראל - 1 - 60000032 (3x25)

| סוג תעריף | סוג צריכה | קריאה קודמת | קריאה נוכחית | סה"כ צריכה בקוט"ש | מחיר לקוט"ש בא"ג | סה"כ לתשלום |
|--------------------------|-----------|-------------|--------------|-------------------|------------------|-------------|
| פרטי חשבון עבור תאריכים: | | | | | | |
| 777 | פסגה | 01/05/22 | 25/05/22 | 13.21 | 45.49 | 6.01 ₪ |
| 778 | גבע | 3,499.00 | 3,628.61 | 129.61 | 37.72 | 48.89 ₪ |
| 779 | שפל | 9,438.50 | 9,483.03 | 44.53 | 31.20 | 13.89 ₪ |

סה"כ לדייר:

| פסגה | גבע | שפל | סה"כ | שיא ביקוש |
|--------|---------|---------|---------|-----------|
| 13.21 | 129.61 | 44.53 | 187.34 | 1.38 |
| 6.01 ₪ | 48.89 ₪ | 13.89 ₪ | 68.79 ₪ | |

סה"כ צריכה
 סה"כ לתשלום

| | | |
|----------|--|--|
| 21.31 ₪ | תשלום קבוע תשלום עבור גודל חיבור בKVA (3x25) סה"כ מע"מ 17.00% | שובל רשת חשמל בע"מ איש הקשר: עירית שור טל: 9916257 מייל: irits@shovall.biz |
| 3.70 ₪ | | |
| 93.80 ₪ | | |
| 15.95 ₪ | | |
| 109.74 ₪ | סה"כ לתשלום | כולל מע"מ |

התפלגות חיוב בש"ח לפי תעו"ז

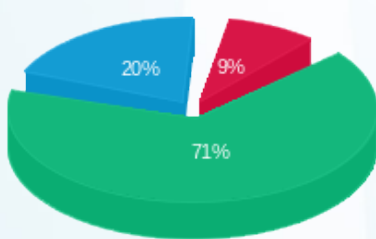

פסגה (6.01 ₪) 9%
 גבע (48.89 ₪) 71%
 שפל (13.89 ₪) 20%

הסטוריית צריכה בקוט"ש

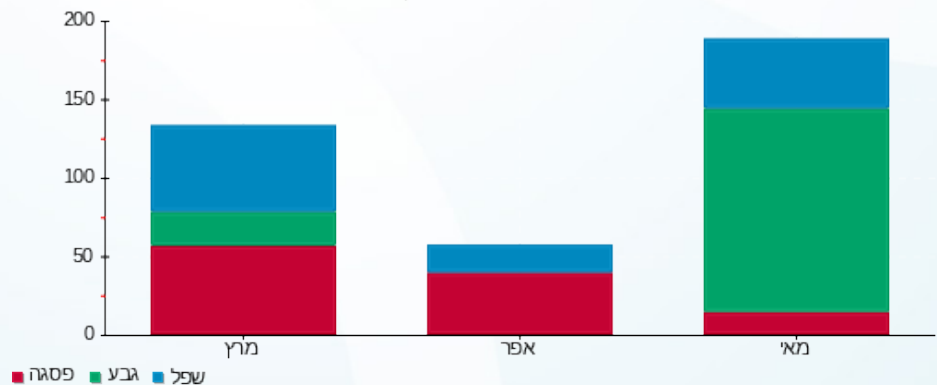



16/06/22

תאריך הפקדה:

31/05/22

תאריך קריאה נוכחית:

01/05/22

תאריך קריאה קודמת:

שם דייר: ****אילי אופיר
שם אתר: קיבוץ שובל משולב

לקוח/ה נכבד/ה, אנו מתכבדים להגיש את חישוב צריכת החשמל לתקופה 01/05/22 - 31/05/22:

****אילי אופיר - 1 - 60003076 (1x40)

| סה"כ לתשלום | מחיר לקוט"ש בא"ג | סה"כ צריכה בקוט"ש | קריאה נוכחית | קריאה קודמת | סוג צריכה | סוג תעריף |
|-------------|------------------|-------------------|--------------|-------------|-----------|--------------------------|
| | | | 31/05/22 | 01/05/22 | | פרטי חשבון עבור תאריכים: |
| 22.26 ₪ | 45.49 | 48.92 | 4,471.53 | 4,422.61 | פסגה | 777 |
| 17.00 ₪ | 37.72 | 45.07 | 3,872.81 | 3,827.75 | גבע | 778 |
| 25.46 ₪ | 31.20 | 81.60 | 13,146.69 | 13,065.09 | שפל | 779 |

סה"כ לדייר:

| שיא ביקוש | סה"כ | שפל | גבע | פסגה |
|-----------|---------|---------|---------|---------|
| 4.87 | 175.59 | 81.60 | 45.07 | 48.92 |
| | 64.71 ₪ | 25.46 ₪ | 17.00 ₪ | 22.26 ₪ |

סה"כ צריכה

סה"כ לתשלום

| | |
|----------|--|
| 21.31 ₪ | <p>תשלום קבוע</p> <p>שובל רשת חשמל בע"מ איש הקשר: עירית שור טל: 9916257 מייל: irits@shovall.biz</p> |
| 2.45 ₪ | |
| 88.47 ₪ | |
| 15.04 ₪ | |
| 103.51 ₪ | <p>תשלום עבור גודל חיבור בKVA (1x40)</p> <p>סה"כ</p> <p>מע"מ 17.00%</p> <p>סה"כ לתשלום</p> |
| | <p>כולל מע"מ</p> |

התפלגות חיוב בש"ח לפי תעו"ז

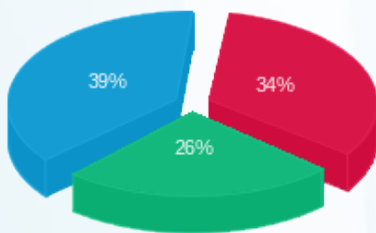

פסגה (22.26 ₪)
גבע (17.00 ₪)
שפל (25.46 ₪)

הסטוריית צריכה בקוט"ש

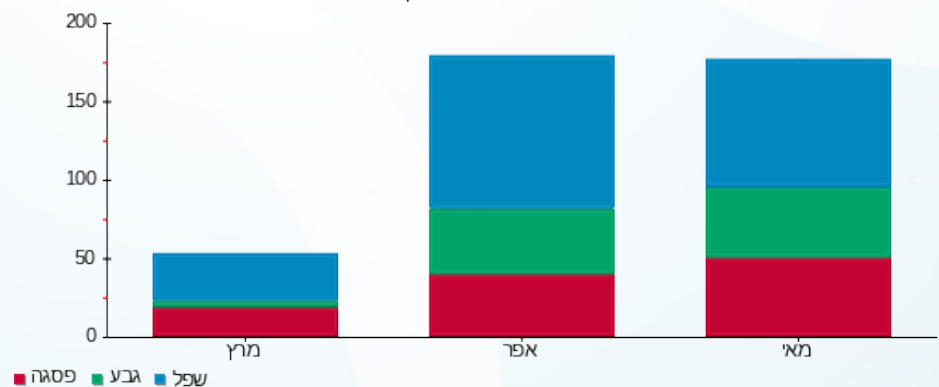

16/06/22 תאריך הפקה:
 31/05/22 תאריך קריאה נוכחית:
 01/05/22 תאריך קריאה קודמת:

שם דייר: ****אלון קרבר
 שם אתר: קיבוץ שובל משולב

לקוח/ה נכבד/ה, אנו מתכבדים להגיש את חישוב צריכת החשמל לתקופה 01/05/22 - 31/05/22:

****אלון קרבר - 1 - 60004748 (1x40)

| סוג תעריף | סוג צריכה | קריאה קודמת | קריאה נוכחית | סה"כ צריכה בקוט"ש | מחיר לקוט"ש בא"ג | סה"כ לתשלום |
|--------------------------|-----------|-------------|--------------|-------------------|------------------|-------------|
| פרטי חשבון עבור תאריכים: | | | | | | |
| 777 | פסגה | 01/05/22 | 31/05/22 | 0.00 | 45.49 | 0.00 ₪ |
| 778 | גבע | 1,885.00 | 1,885.00 | 0.00 | 37.72 | 0.00 ₪ |
| 779 | שפל | 6,094.00 | 6,094.00 | 0.00 | 31.20 | 0.00 ₪ |

סה"כ לדייר:

| פסגה | גבע | שפל | סה"כ | שיא ביקוש |
|--------|--------|--------|--------|-----------|
| 0.00 | 0.00 | 0.00 | 0.00 | |
| 0.00 ₪ | 0.00 ₪ | 0.00 ₪ | 0.00 ₪ | |

סה"כ צריכה
 סה"כ לתשלום

| | | |
|---------|--|--|
| 21.31 ₪ | תשלום קבוע תשלום עבור גודל חיבור בKVA (1x40) סה"כ מע"מ 17.00% | שובל רשת חשמל בע"מ איש הקשר: עירית שור טל: 9916257 מייל: irits@shovall.biz |
| 2.45 ₪ | | |
| 23.76 ₪ | | |
| 4.04 ₪ | | |
| 27.79 ₪ | סה"כ לתשלום | כולל מע"מ |

התפלגות חיוב בש"ח לפי תעו"ז

פסגה (0.00 ₪)
 גבע (0.00 ₪)
 שפל (0.00 ₪)

הסטוריית צריכה בקוט"ש

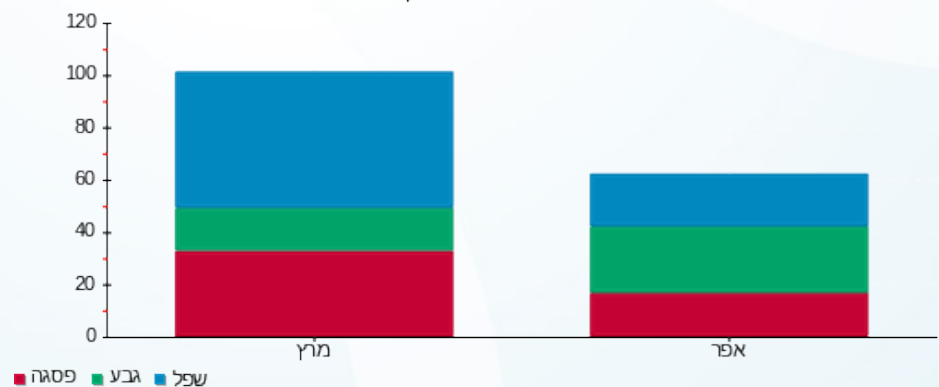



16/06/22

תאריך הפקדה:

שם דייר: ****אלטשולר ירום

31/05/22

תאריך קריאה נוכחית:

שם אתר: קיבוץ שובל משולב

01/05/22

תאריך קריאה קודמת:

לקוח/ה נכבד/ה, אנו מתכבדים להגיש את חישוב צריכת החשמל לתקופה 01/05/22 - 31/05/22:

אלטשולר ירום - 1 - 60002856(1x40)

| סוג תעריף | סוג צריכה | קריאה קודמת | קריאה נוכחית | סה"כ צריכה בקוט"ש | מחיר לקוט"ש בא"ג | סה"כ לתשלום |
|--------------------------|-----------|-------------|--------------|-------------------|------------------|-------------|
| פרטי חשבון עבור תאריכים: | | | | | | |
| 777 | פסגה | 01/05/22 | 31/05/22 | 19.48 | 45.49 | 8.86 ₪ |
| 778 | גבע | 1,837.14 | 1,841.64 | 4.50 | 37.72 | 1.70 ₪ |
| 779 | שפל | 7,814.18 | 7,828.38 | 14.20 | 31.20 | 4.43 ₪ |

סה"כ לדייר:

| פסגה | גבע | שפל | סה"כ | שיא ביקוש |
|--------|--------|--------|---------|-----------|
| 19.48 | 4.50 | 14.20 | 38.19 | 2.80 |
| 8.86 ₪ | 1.70 ₪ | 4.43 ₪ | 14.99 ₪ | |

סה"כ צריכה

סה"כ לתשלום

| | | |
|---------|---|------------------|
| 21.31 ₪ | <p>שובל רשת חשמל בע"מ איש הקשר: עירית שור טל: 9916257 מייל: irits@shovall.biz</p> <p>תשלום קבוע</p> <p>תשלום עבור גודל חיבור בKVA (1x40)</p> <p>סה"כ</p> <p>מע"מ 17.00%</p> <p>סה"כ לתשלום</p> | 2.45 ₪ |
| 38.75 ₪ | | |
| 6.59 ₪ | | |
| 45.33 ₪ | | |
| | | כולל מע"מ |

התפלגות חיוב בש"ח לפי תעו"ז

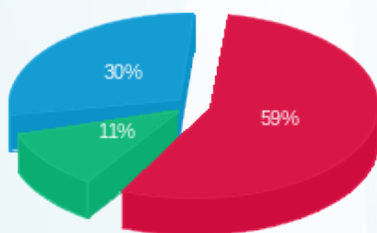

פסגה (8.86 ₪)
גבע (1.70 ₪)
שפל (4.43 ₪)

הסטוריית צריכה בקוט"ש

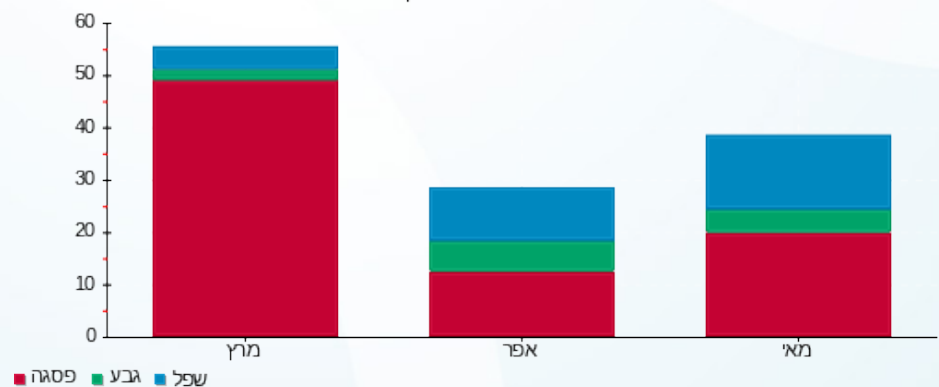



16/06/22 תאריך הפקה:
 31/05/22 תאריך קריאה נוכחית:
 01/05/22 תאריך קריאה קודמת:

שם דייר: ****גרונר רוני שמעון - 102
 שם אתר: קיבוץ שובל משולב

לקוח/ה נכבד/ה, אנו מתכבדים להגיש את חישוב צריכת החשמל לתקופה 01/05/22 - 31/05/22:

41C גרונר רוני שמעון בית 52 - 1 - 60000963 (3x25)

| סה"כ לתשלום | מחיר לקוט"ש בא"ג | סה"כ צריכה בקוט"ש | קריאה נוכחית | קריאה קודמת | סוג צריכה | סוג תעריף |
|-------------|------------------|-------------------|--------------|-------------|--------------------------|-----------|
| | | | 31/05/22 | 01/05/22 | פרטי חשבון עבור תאריכים: | |
| 45.43 ₪ | 45.49 | 99.86 | 25,474.11 | 25,374.24 | פסגה | 777 |
| 22.08 ₪ | 37.72 | 58.55 | 12,140.11 | 12,081.57 | גבע | 778 |
| 33.53 ₪ | 31.20 | 107.45 | 29,060.82 | 28,953.37 | שפל | 779 |

הנחה לניצולי שואה

| סה"כ לתשלום | מחיר לקוט"ש בא"ג | סה"כ צריכה בקוט"ש | קריאה נוכחית | קריאה קודמת | סוג צריכה | סוג תעריף |
|-------------|------------------|-------------------|--------------|-------------|--------------------------|-----------|
| | | | 31/05/22 | 01/05/22 | פרטי חשבון עבור תאריכים: | |
| -59.63 ₪ | 44.86 | -132.93 | | | | 767 |

הנחה לניצולי שואה

סה"כ לדייר:

| שיא ביקוש | סה"כ | שפל | גבע | פסגה |
|-----------|----------|---------|---------|---------|
| 3.65 | 265.86 | 107.45 | 58.55 | 99.86 |
| | 101.04 ₪ | 33.53 ₪ | 22.08 ₪ | 45.43 ₪ |

סה"כ צריכה
 סה"כ לתשלום

| | | |
|---------|--|--|
| 21.31 ₪ | תשלום קבוע תשלום עבור גודל חיבור בKVA (3x25) סה"כ מע"מ 17.00% | שובל רשת חשמל בע"מ איש הקשר: עירית שור טל: 9916257 מייל: irits@shovall.biz |
| 4.59 ₪ | | |
| 67.30 ₪ | | |
| 11.44 ₪ | | |
| 78.74 ₪ | סה"כ לתשלום | כולל מע"מ |





התפלגות חיוב בש"ח לפי תעו"ז

הסטוריית צריכה בקוט"ש

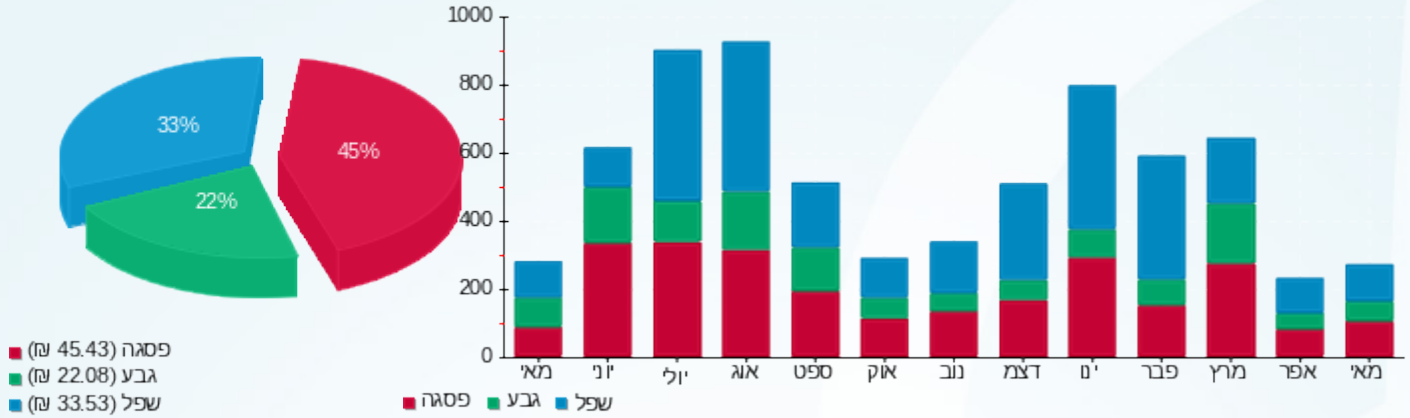



16/06/22 תאריך הפקה:
 31/05/22 תאריך קריאה נוכחית:
 01/05/22 תאריך קריאה קודמת:

שם דייר: ****הופמן סבינה אברי - 113
 שם אתר: קיבוץ שובל משולב

לקוח/ה נכבד/ה, אנו מתכבדים להגיש את חישוב צריכת החשמל לתקופה 01/05/22 - 31/05/22:

43C הופמן סבינה אברי בית 50 - 1 - 60004922 (3x25)

| סה"כ לתשלום | מחיר לקוט"ש בא"ג | סה"כ צריכה בקוט"ש | קריאה נוכחית | קריאה קודמת | סוג צריכה | סוג תעריף |
|-------------|------------------|-------------------|--------------|-------------|--------------------------|-----------|
| | | | 31/05/22 | 01/05/22 | פרטי חשבון עבור תאריכים: | |
| ₪ 39.50 | 45.49 | 86.83 | 20,704.52 | 20,617.70 | פסגה | 777 |
| ₪ 18.69 | 37.72 | 49.54 | 10,075.47 | 10,025.94 | גבע | 778 |
| ₪ 20.81 | 31.20 | 66.70 | 20,514.77 | 20,448.07 | שפל | 779 |

הנחה לניצולי שואה

| סה"כ לתשלום | מחיר לקוט"ש בא"ג | סה"כ צריכה בקוט"ש | קריאה נוכחית | קריאה קודמת | סוג צריכה | סוג תעריף |
|-------------|------------------|-------------------|--------------|-------------|--------------------------|-----------|
| | | | 31/05/22 | 01/05/22 | פרטי חשבון עבור תאריכים: | |
| ₪ -45.55 | 44.86 | -101.53 | | | | 767 |

הנחה לניצולי שואה

סה"כ לדייר:

| שיא ביקוש | סה"כ | שפל | גבע | פסגה |
|-----------|---------|---------|---------|---------|
| 3.40 | 203.06 | 66.70 | 49.54 | 86.83 |
| | ₪ 78.99 | ₪ 20.81 | ₪ 18.69 | ₪ 39.50 |

סה"כ צריכה
 סה"כ לתשלום

| | | |
|---------|--|--|
| ₪ 21.31 | תשלום קבוע תשלום עבור גודל חיבור בKVA (3x25) סה"כ מע"מ 17.00% | שובל רשת חשמל בע"מ איש הקשר: עירית שור טל: 9916257 מייל: irits@shovall.biz |
| ₪ 4.59 | | |
| ₪ 59.34 | | |
| ₪ 10.09 | | |
| ₪ 69.43 | סה"כ לתשלום | כולל מע"מ |





התפלגות חיוב בש"ח לפי תעו"ז

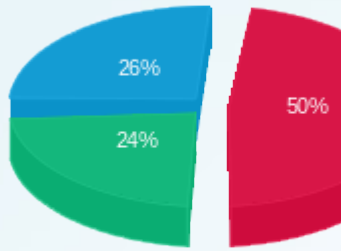

■ פסגה (ש"ח 39.50)
■ גבע (ש"ח 18.69)
■ שפל (ש"ח 20.81)

הסטוריית צריכה בקוט"ש

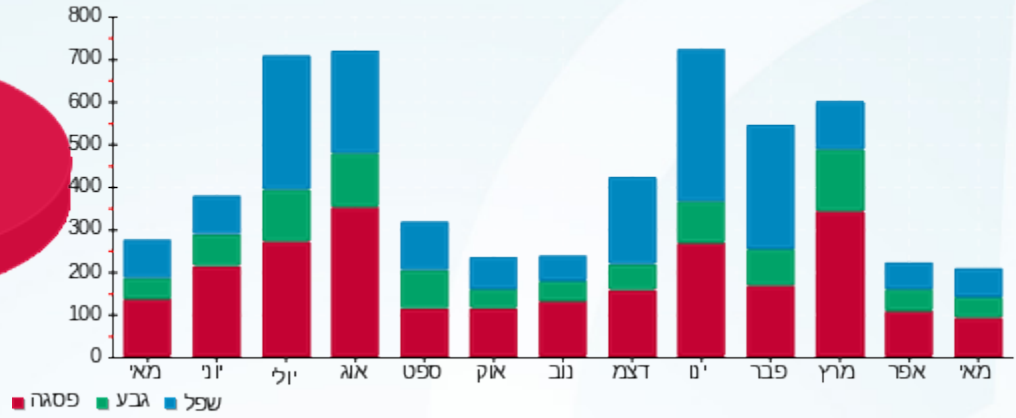

16/06/22 תאריך הפקה:
 31/05/22 תאריך קריאה נוכחית:
 01/05/22 תאריך קריאה קודמת:

שם דייר: ****הר שלום טובה יעקב - 116
 שם אתר: קיבוץ שובל משולב

לקוח/ה נכבד/ה, אנו מתכבדים להגיש את חישוב צריכת החשמל לתקופה 01/05/22 - 31/05/22:

71B הר שלום טובה יעקב בית 128 - 1 - (3x25)70026460

| סוג תעריף | סוג צריכה | קריאה קודמת | קריאה נוכחית | סה"כ צריכה בקוט"ש | מחיר לקוט"ש בא"ג | סה"כ לתשלום |
|--------------------------|-----------|-------------|--------------|-------------------|------------------|-------------|
| פרטי חשבון עבור תאריכים: | | | | | | |
| 777 | פסגה | 01/05/22 | 31/05/22 | 349.07 | 45.49 | 158.79 ₪ |
| 778 | גבע | 10,803.31 | 10,931.60 | 128.29 | 37.72 | 48.39 ₪ |
| 779 | שפל | 25,534.97 | 25,642.35 | 107.38 | 31.20 | 33.50 ₪ |

סה"כ לדייר:

| פסגה | גבע | שפל | סה"כ | שיא ביקוש |
|----------|---------|---------|----------|-----------|
| 349.07 | 128.29 | 107.38 | 584.74 | 5.59 |
| 158.79 ₪ | 48.39 ₪ | 33.50 ₪ | 240.69 ₪ | |

סה"כ צריכה
 סה"כ לתשלום

| | | |
|----------|--|--|
| 21.31 ₪ | תשלום קבוע תשלום עבור גודל חיבור בKVA (3x25) סה"כ מע"מ 17.00% | שובל רשת חשמל בע"מ איש הקשר: עירית שור טל: 9916257 מייל: irits@shovall.biz |
| 4.59 ₪ | | |
| 266.58 ₪ | | |
| 45.32 ₪ | | |
| 311.90 ₪ | סה"כ לתשלום | כולל מע"מ |

התפלגות חיוב בש"ח לפי תעו"ז

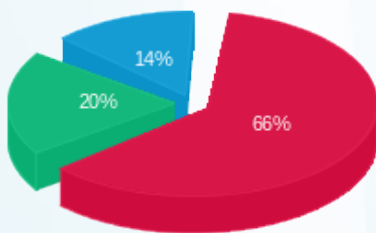

פסגה (158.79 ₪) 66%
 גבע (48.39 ₪) 20%
 שפל (33.50 ₪) 14%

הסטוריית צריכה בקוט"ש

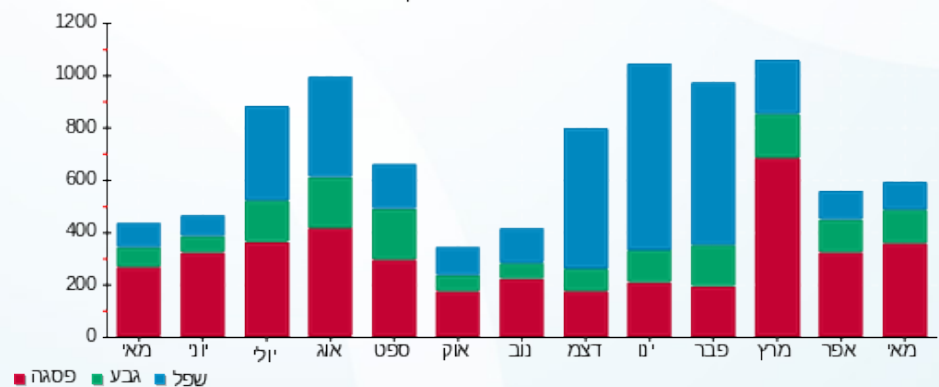



16/06/22 תאריך הפקה:
 31/05/22 תאריך קריאה נוכחית:
 01/05/22 תאריך קריאה קודמת:

שם דייר: ****וקסלר מרים - 126
 שם אתר: קיבוץ שובל משולב

לקוח/ה נכבד/ה, אנו מתכבדים להגיש את חישוב צריכת החשמל לתקופה 01/05/22 - 31/05/22:

31C וקסלר מרים משה בית 37 - 1 - (3x25)70033668

| סה"כ לתשלום | מחיר לקוט"ש בא"ג | סה"כ צריכה בקוט"ש | קריאה נוכחית | קריאה קודמת | סוג צריכה | סוג תעריף |
|-------------|------------------|-------------------|--------------|-------------|--------------------------|-----------|
| | | | 31/05/22 | 01/05/22 | פרטי חשבון עבור תאריכים: | |
| ₪ 61.55 | 45.49 | 135.31 | 5,027.33 | 4,892.03 | פסגה | 777 |
| ₪ 21.73 | 37.72 | 57.61 | 2,720.38 | 2,662.78 | גבע | 778 |
| ₪ 21.93 | 31.20 | 70.30 | 5,681.60 | 5,611.29 | שפל | 779 |

הנחה לניצולי שואה

| סה"כ לתשלום | מחיר לקוט"ש בא"ג | סה"כ צריכה בקוט"ש | קריאה נוכחית | קריאה קודמת | סוג צריכה | סוג תעריף |
|-------------|------------------|-------------------|--------------|-------------|--------------------------|-----------|
| | | | 31/05/22 | 01/05/22 | פרטי חשבון עבור תאריכים: | |
| ₪ -59.04 | 44.86 | -131.61 | | | | 757 |

הנחה לניצולי שואה

סה"כ לדייר:

| שיא ביקוש | סה"כ | שפל | גבע | פסגה |
|-----------|----------|---------|---------|---------|
| 3.90 | 263.21 | 70.30 | 57.61 | 135.31 |
| | ₪ 105.21 | ₪ 21.93 | ₪ 21.73 | ₪ 61.55 |

סה"כ צריכה
 סה"כ לתשלום

| | | |
|---------|--|--|
| ₪ 21.31 | תשלום קבוע תשלום עבור גודל חיבור בKVA (3x25) סה"כ מע"מ 17.00% | שובל רשת חשמל בע"מ איש הקשר: עירית שור טל: 9916257 מייל: irits@shovall.biz |
| ₪ 4.59 | | |
| ₪ 72.07 | | |
| ₪ 12.25 | | |
| ₪ 84.32 | סה"כ לתשלום | כולל מע"מ |





התפלגות חיוב בש"ח לפי תעו"ז

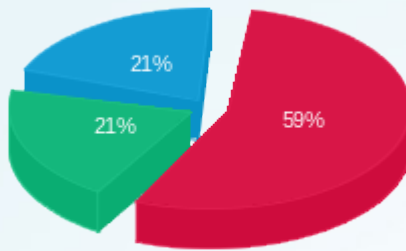

■ פסגה (61.55 ש"ח)
■ גבע (21.73 ש"ח)
■ שפל (21.93 ש"ח)

הסטוריית צריכה בקוט"ש

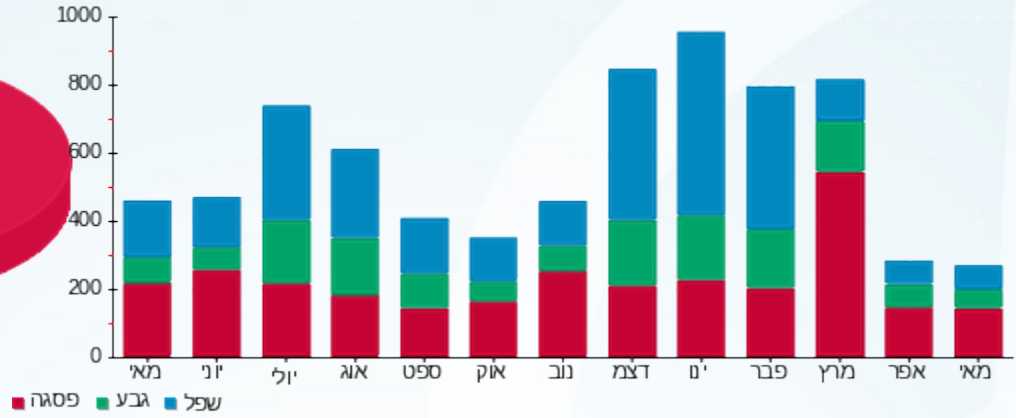



16/06/22

תאריך הפקדה:

שם דייר: ****זהבי גיורא - 123

31/05/22

תאריך קריאה נוכחית:

שם אתר: קיבוץ שובל משולב

01/05/22

תאריך קריאה קודמת:

לקוח/ה נכבד/ה, אנו מתכבדים להגיש את חישוב צריכת החשמל לתקופה 01/05/22 - 31/05/22:

129C זהבי גיורא בית 95 - 1 - 60006301(3x25)

| סוג תעריף | סוג צריכה | קריאה קודמת | קריאה נוכחית | סה"כ צריכה בקוט"ש | מחיר לקוט"ש בא"ג | סה"כ לתשלום |
|-----------|-----------|-------------|--------------|-------------------|------------------|-------------|
| | | 01/05/22 | 31/05/22 | | | |
| 777 | פסגה | 17,843.01 | 17,983.75 | 140.74 | 45.49 | 64.02 ₪ |
| 778 | גבע | 10,915.07 | 11,039.38 | 124.31 | 37.72 | 46.89 ₪ |
| 779 | שפל | 26,156.51 | 26,422.02 | 265.51 | 31.20 | 82.84 ₪ |

סה"כ לדייר:

| פסגה | גבע | שפל | סה"כ | שיא ביקוש |
|---------|---------|---------|----------|-----------|
| 140.74 | 124.31 | 265.51 | 530.56 | 4.86 |
| ₪ 64.02 | ₪ 46.89 | ₪ 82.84 | ₪ 193.75 | |

סה"כ צריכה

סה"כ לתשלום

| | | |
|----------|--|--|
| 21.31 ₪ | תשלום קבוע תשלום עבור גודל חיבור בKVA (3x25) סה"כ מע"מ 17.00% | שובל רשת חשמל בע"מ איש הקשר: עירית שור טל: 9916257 מייל: irits@shovall.biz |
| 4.59 ₪ | | |
| 219.65 ₪ | | |
| 37.34 ₪ | | |
| 256.99 ₪ | סה"כ לתשלום | כולל מע"מ |

התפלגות חיוב בש"ח לפי תעו"ז

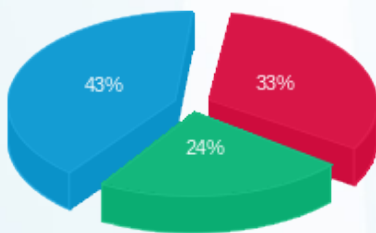

פסגה (₪ 64.02)
 גבע (₪ 46.89)
 שפל (₪ 82.84)

הסטוריית צריכה בקוט"ש

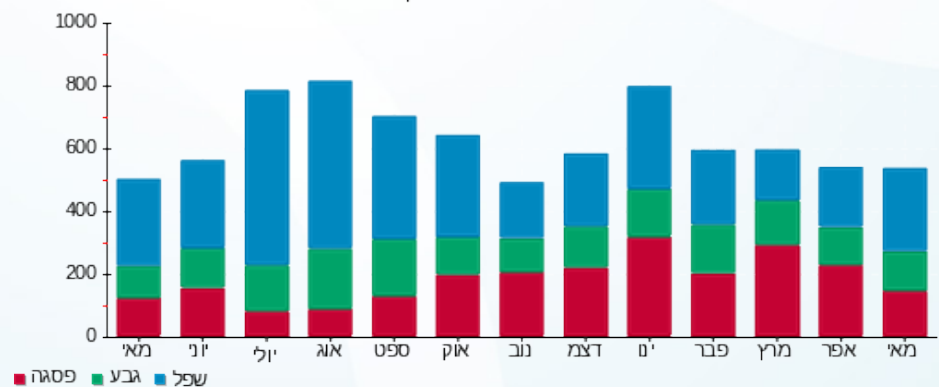



16/06/22

תאריך הפקדה:

שם דייר: ****זהבי תומר - 123

31/05/22

תאריך קריאה נוכחית:

שם אתר: קיבוץ שובל משולב

01/05/22

תאריך קריאה קודמת:

לקוח/ה נכבד/ה, אנו מתכבדים להגיש את חישוב צריכת החשמל לתקופה 01/05/22 - 31/05/22:

זהבי תומר - 1 - 60003069 (1x40)

| סה"כ לתשלום | מחיר לקוט"ש בא"ג | סה"כ צריכה בקוט"ש | קריאה נוכחית | קריאה קודמת | סוג צריכה | סוג תעריף |
|-------------|------------------|-------------------|--------------|-------------|-----------|--------------------------|
| | | | 31/05/22 | 01/05/22 | | פרטי חשבון עבור תאריכים: |
| 14.29 ₪ | 45.49 | 31.42 | 3,081.32 | 3,049.90 | פסגה | 777 |
| 4.91 ₪ | 37.72 | 13.01 | 1,924.60 | 1,911.59 | גבע | 778 |
| 13.63 ₪ | 31.20 | 43.68 | 7,156.12 | 7,112.44 | שפל | 779 |

סה"כ לדייר:

| שיא ביקוש | סה"כ | שפל | גבע | פסגה |
|-----------|---------|---------|--------|---------|
| 0.64 | 88.11 | 43.68 | 13.01 | 31.42 |
| | 32.83 ₪ | 13.63 ₪ | 4.91 ₪ | 14.29 ₪ |

סה"כ צריכה

סה"כ לתשלום

| | | |
|---------|---|------------------|
| 21.31 ₪ | <p>שובל רשת חשמל בע"מ איש הקשר: עירית שור טל: 9916257 מייל: irits@shovall.biz</p> <p>תשלום קבוע</p> <p>תשלום עבור גודל חיבור בKVA (1x40)</p> <p>סה"כ</p> <p>מע"מ 17.00%</p> | <p>כולל מע"מ</p> |
| 2.45 ₪ | | |
| 56.58 ₪ | | |
| 9.62 ₪ | | |
| 66.20 ₪ | סה"כ לתשלום | |

התפלגות חיוב בש"ח לפי תעו"ז

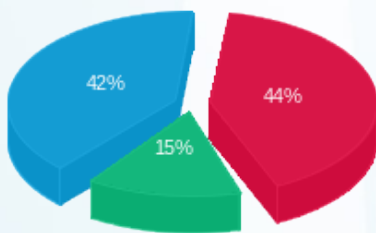

פסגה (14.29 ₪) ■
 גבע (4.91 ₪) ■
 שפל (13.63 ₪) ■

הסטוריית צריכה בקוט"ש

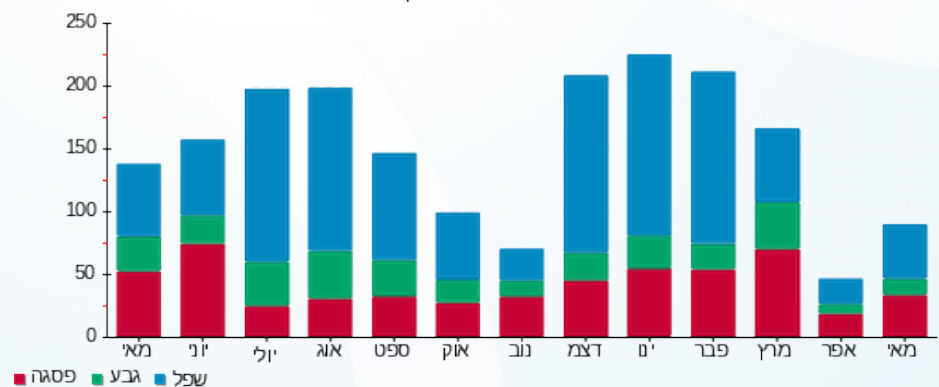



16/06/22 תאריך הפקה:
 31/05/22 תאריך קריאה נוכחית:
 01/05/22 תאריך קריאה קודמת:

שם דייר: ****חינוך תום
 שם אתר: קיבוץ שובל משולב

לקוח/ה נכבד/ה, אנו מתכבדים להגיש את חישוב צריכת החשמל לתקופה 01/05/22 - 31/05/22:

****חינוך תום - 1 - (1x40)70005127

| סה"כ לתשלום | מחיר לקוט"ש בא"ג | סה"כ צריכה בקוט"ש | קריאה נוכחית | קריאה קודמת | סוג צריכה | סוג תעריף |
|-------------|------------------|-------------------|--------------|-------------|-----------|--------------------------|
| | | | 31/05/22 | 01/05/22 | | פרטי חשבון עבור תאריכים: |
| 42.76 ₪ | 45.49 | 94.01 | 3,364.00 | 3,269.99 | פסגה | 777 |
| 26.13 ₪ | 37.72 | 69.27 | 2,282.00 | 2,212.73 | גבע | 778 |
| 61.75 ₪ | 31.20 | 197.90 | 10,330.00 | 10,132.10 | שפל | 779 |

סה"כ לדייר:

| שיא ביקוש | סה"כ | שפל | גבע | פסגה |
|-----------|----------|---------|---------|---------|
| 3.39 | 361.18 | 197.90 | 69.27 | 94.01 |
| | 130.64 ₪ | 61.75 ₪ | 26.13 ₪ | 42.76 ₪ |

סה"כ צריכה
 סה"כ לתשלום

| | | |
|----------|--|--|
| 21.31 ₪ | תשלום קבוע תשלום עבור גודל חיבור בKVA (1x40) סה"כ מע"מ 17.00% | שובל רשת חשמל בע"מ איש הקשר: עירית שור טל: 9916257 מייל: irits@shovall.biz |
| 2.45 ₪ | | |
| 154.39 ₪ | | |
| 26.25 ₪ | | |
| 180.64 ₪ | סה"כ לתשלום | כולל מע"מ |

התפלגות חיוב בש"ח לפי תעו"ז

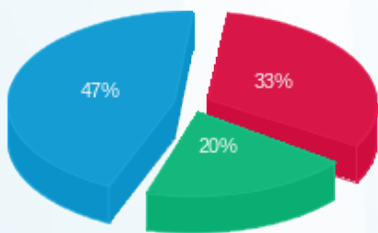

פסגה (42.76 ₪)
 גבע (26.13 ₪)
 שפל (61.75 ₪)

הסטוריית צריכה בקוט"ש

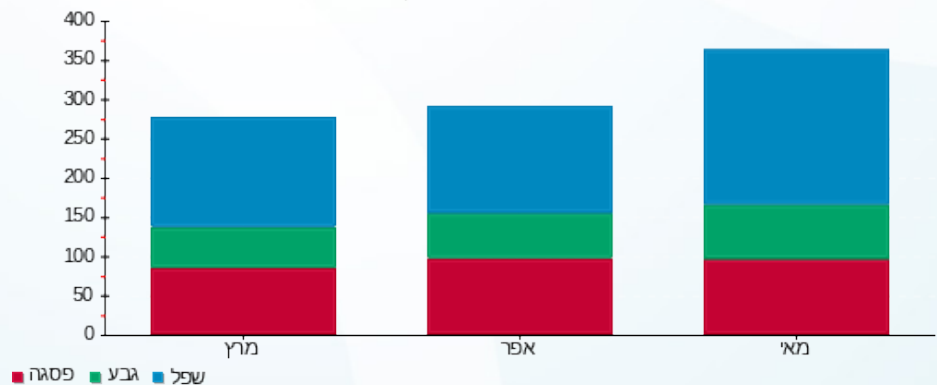

16/06/22 תאריך הפקה:
 31/05/22 תאריך קריאה נוכחית:
 01/05/22 תאריך קריאה קודמת:

שם דייר: ****חלבני חנה יעקב - 141
 שם אתר: קיבוץ שובל משולב

לקוח/ה נכבד/ה, אנו מתכבדים להגיש את חישוב צריכת החשמל לתקופה 01/05/22 - 31/05/22:

120B חלבני חנה יעקב בית 167 - 1 - 60003055 (3x25)

| סוג תעריף | סוג צריכה | קריאה קודמת | קריאה נוכחית | סה"כ צריכה בקוט"ש | מחיר לקוט"ש בא"ג | סה"כ לתשלום |
|--------------------------|-----------|-------------|--------------|-------------------|------------------|-------------|
| פרטי חשבון עבור תאריכים: | | | | | | |
| 777 | פסגה | 01/05/22 | 31/05/22 | 237.79 | 45.49 | 108.17 ₪ |
| 778 | גבע | 18,029.62 | 18,150.30 | 120.68 | 37.72 | 45.52 ₪ |
| 779 | שפל | 49,244.84 | 49,612.69 | 367.85 | 31.20 | 114.77 ₪ |

הנחה לניצולי שואה

| סוג תעריף | סוג צריכה | קריאה קודמת | קריאה נוכחית | סה"כ צריכה בקוט"ש | מחיר לקוט"ש בא"ג | סה"כ לתשלום |
|--------------------------|-----------|-------------|--------------|-------------------|------------------|-------------|
| פרטי חשבון עבור תאריכים: | | | | | | |
| 767 | | 01/05/22 | 31/05/22 | -200.00 | 44.86 | -89.72 ₪ |

הנחה לניצולי שואה

סה"כ לדייר:

| פסגה | גבע | שפל | סה"כ | שיא ביקוש |
|----------|---------|----------|----------|-----------|
| 237.79 | 120.68 | 367.85 | 726.32 | 5.58 |
| 108.17 ₪ | 45.52 ₪ | 114.77 ₪ | 268.46 ₪ | |

סה"כ צריכה
 סה"כ לתשלום

| | | |
|----------|--|--|
| 21.31 ₪ | תשלום קבוע תשלום עבור גודל חיבור בKVA (3x25) סה"כ מע"מ 17.00% | שובל רשת חשמל בע"מ איש הקשר: עירית שור טל: 9916257 מייל: irits@shovall.biz |
| 4.59 ₪ | | |
| 204.63 ₪ | | |
| 34.79 ₪ | | |
| 239.42 ₪ | סה"כ לתשלום | כולל מע"מ |



התפלגות חיוב בש"ח לפי תעו"ז

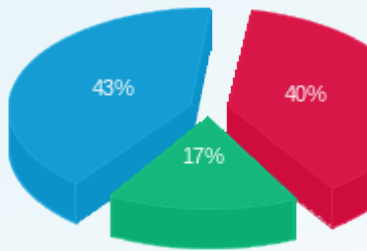

פסגה (ש"ח 108.17)
 גבע (ש"ח 45.52)
 שפל (ש"ח 114.77)

הסטוריית צריכה בקוט"ש

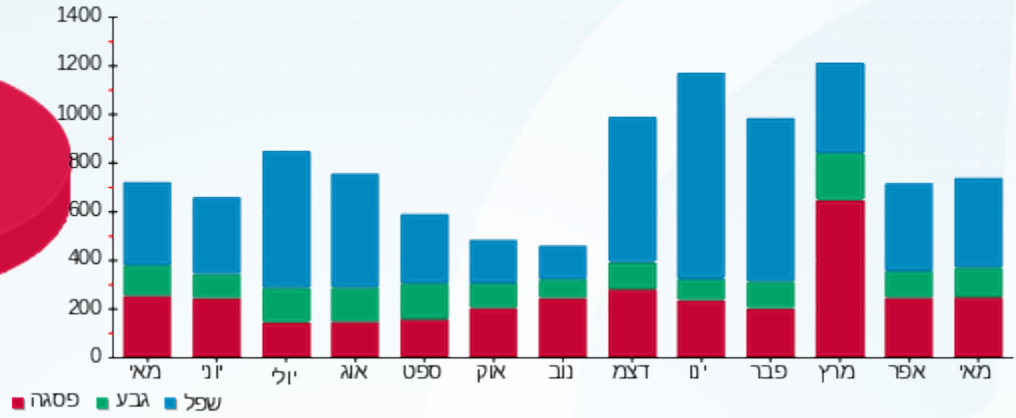

16/06/22 תאריך הפקה:
 31/05/22 תאריך קריאה נוכחית:
 01/05/22 תאריך קריאה קודמת:

שם דייר: ****טאוב מגדלה - 144
 שם אתר: קיבוץ שובל משולב

לקוח/ה נכבד/ה, אנו מתכבדים להגיש את חישוב צריכת החשמל לתקופה 01/05/22 - 31/05/22:

8C טאוב מגדלה בית 8 - 1 - 60000937 (3x25)

| סוג תעריף | סוג צריכה | קריאה קודמת | קריאה נוכחית | סה"כ צריכה בקוט"ש | מחיר לקוט"ש בא"ג | סה"כ לתשלום |
|--------------------------|-----------|-------------|--------------|-------------------|------------------|-------------|
| פרטי חשבון עבור תאריכים: | | | | | | |
| 777 | פסגה | 01/05/22 | 31/05/22 | 149.20 | 45.49 | 67.87 ₪ |
| 778 | גבע | 18,817.48 | 18,891.78 | 74.29 | 37.72 | 28.02 ₪ |
| 779 | שפל | 44,615.04 | 44,702.08 | 87.04 | 31.20 | 27.16 ₪ |

סה"כ לדייר:

| פסגה | גבע | שפל | סה"כ | שיא ביקוש |
|---------|---------|---------|----------|-----------|
| 149.20 | 74.29 | 87.04 | 310.53 | 3.89 |
| ₪ 67.87 | ₪ 28.02 | ₪ 27.16 | ₪ 123.05 | |

סה"כ צריכה
 סה"כ לתשלום

| | | |
|----------|--|--|
| 21.31 ₪ | תשלום קבוע תשלום עבור גודל חיבור בKVA (3x25) סה"כ מע"מ 17.00% | שובל רשת חשמל בע"מ איש הקשר: עירית שור טל: 9916257 מייל: irits@shovall.biz |
| 4.59 ₪ | | |
| 148.95 ₪ | | |
| 25.32 ₪ | | |
| 174.27 ₪ | סה"כ לתשלום | כולל מע"מ |

התפלגות חיוב בש"ח לפי תעו"ז

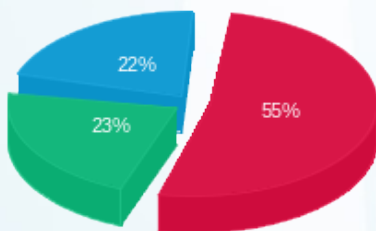

פסגה (₪ 67.87)
 גבע (₪ 28.02)
 שפל (₪ 27.16)

הסטוריית צריכה בקוט"ש

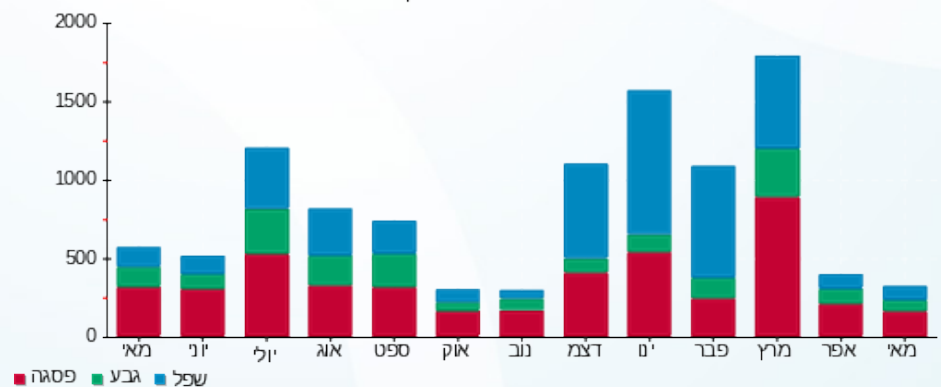

16/06/22 תאריך הפקה:
 31/05/22 תאריך קריאה נוכחית:
 01/05/22 תאריך קריאה קודמת:

שם דייר: ****יובל פריד
 שם אתר: קיבוץ שובל משולב

לקוח/ה נכבד/ה, אנו מתכבדים להגיש את חישוב צריכת החשמל לתקופה 01/05/22 - 31/05/22:

יובל פריד - 1 - (1x40)60006414

| סוג תעריף | סוג צריכה | קריאה קודמת | קריאה נוכחית | סה"כ צריכה בקוט"ש | מחיר לקוט"ש בא"ג | סה"כ לתשלום |
|--------------------------|-----------|-------------|--------------|-------------------|------------------|-------------|
| פרטי חשבון עבור תאריכים: | | | | | | |
| 777 | פסגה | 01/05/22 | 31/05/22 | 77.00 | 45.49 | 35.03 ₪ |
| 778 | גבע | 2,529.00 | 2,549.00 | 20.00 | 37.72 | 7.54 ₪ |
| 779 | שפל | 10,174.00 | 10,255.00 | 81.00 | 31.20 | 25.27 ₪ |

סה"כ לדייר:

| פסגה | גבע | שפל | סה"כ | שיא ביקוש |
|---------|--------|---------|---------|-----------|
| 77.00 | 20.00 | 81.00 | 178.00 | 3.19 |
| ₪ 35.03 | ₪ 7.54 | ₪ 25.27 | ₪ 67.84 | |

סה"כ צריכה
 סה"כ לתשלום

| | | |
|----------|--|--|
| 21.31 ₪ | תשלום קבוע תשלום עבור גודל חיבור בKVA (1x40) סה"כ מע"מ 17.00% | שובל רשת חשמל בע"מ איש הקשר: עירית שור טל: 9916257 מייל: irits@shovall.biz |
| 2.45 ₪ | | |
| 91.60 ₪ | | |
| 15.57 ₪ | | |
| 107.17 ₪ | סה"כ לתשלום | כולל מע"מ |

התפלגות חיוב בש"ח לפי תעו"ז

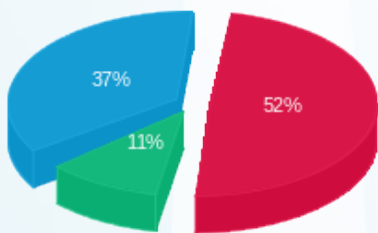

פסגה (₪ 35.03) 37%
 גבע (₪ 7.54) 11%
 שפל (₪ 25.27) 52%

הסטוריית צריכה בקוט"ש

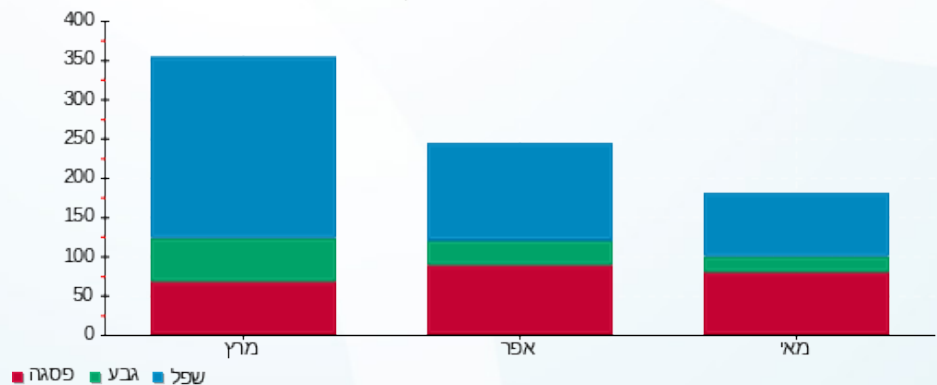

16/06/22 תאריך הפקה:
 31/05/22 תאריך קריאה נוכחית:
 01/05/22 תאריך קריאה קודמת:

שם דייר: ****כדורי שרה משה - 152
 שם אתר: קיבוץ שובל משולב

לקוח/ה נכבד/ה, אנו מתכבדים להגיש את חישוב צריכת החשמל לתקופה 01/05/22 - 31/05/22:

כדורי שרה משה - 1 - 14014388 (3x32)

| סוג תעריף | סוג צריכה | קריאה קודמת | קריאה נוכחית | סה"כ צריכה בקוט"ש | מחיר לקוט"ש בא"ג | סה"כ לתשלום |
|--------------------------|-----------|-------------|--------------|-------------------|------------------|-------------|
| פרטי חשבון עבור תאריכים: | | | | | | |
| 777 | פסגה | 01/05/22 | 31/05/22 | 189.62 | 45.49 | 86.26 ₪ |
| 778 | גבע | 13,854.04 | 13,958.10 | 104.06 | 37.72 | 39.25 ₪ |
| 779 | שפל | 9,683.78 | 9,847.10 | 163.32 | 31.20 | 50.96 ₪ |

סה"כ לדייר:

| פסגה | גבע | שפל | סה"כ | שיא ביקוש |
|---------|---------|---------|----------|-----------|
| 189.62 | 104.06 | 163.32 | 457.00 | |
| 86.26 ₪ | 39.25 ₪ | 50.96 ₪ | 176.47 ₪ | |

סה"כ צריכה

סה"כ לתשלום

| | | |
|----------|--|--|
| 21.31 ₪ | תשלום קבוע תשלום עבור גודל חיבור בKVA (3x32) סה"כ מע"מ 17.00% | שובל רשת חשמל בע"מ איש הקשר: עירית שור טל: 9916257 מייל: irits@shovall.biz |
| 5.87 ₪ | | |
| 203.65 ₪ | | |
| 34.62 ₪ | | |
| 238.26 ₪ | סה"כ לתשלום | כולל מע"מ |

התפלגות חיוב בש"ח לפי תעו"ז

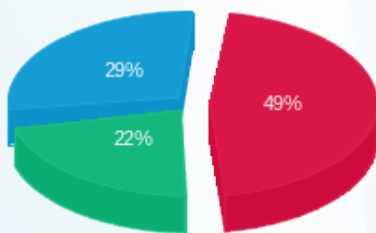

פסגה (86.26 ₪) - 29%
 גבע (39.25 ₪) - 22%
 שפל (50.96 ₪) - 49%

הסטוריית צריכה בקוט"ש

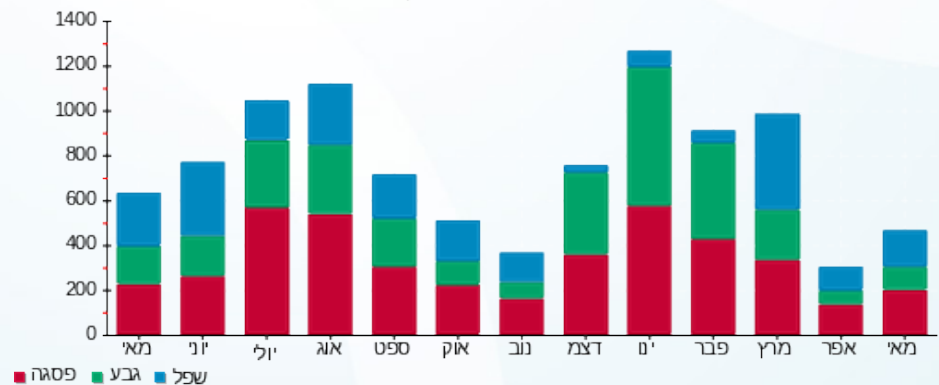



16/06/22 תאריך הפקה:
 31/05/22 תאריך קריאה נוכחית:
 01/05/22 תאריך קריאה קודמת:

שם דייר: ****כיתאין נעמי - 156
 שם אתר: קיבוץ שובל משולב

לקוח/ה נכבד/ה, אנו מתכבדים להגיש את חישוב צריכת החשמל לתקופה 01/05/22 - 31/05/22:

נעמי כיתאין - 1 - 60002338 (3x25)

| סוג תעריף | סוג צריכה | קריאה קודמת | קריאה נוכחית | סה"כ צריכה בקוט"ש | מחיר לקוט"ש בא"ג | סה"כ לתשלום |
|--------------------------|-----------|-------------|--------------|-------------------|------------------|-------------|
| פרטי חשבון עבור תאריכים: | | | | | | |
| 777 | פסגה | 01/05/22 | 31/05/22 | 123.37 | 45.49 | 56.12 ₪ |
| 778 | גבע | 18,552.95 | 18,607.10 | 54.15 | 37.72 | 20.42 ₪ |
| 779 | שפל | 44,051.51 | 44,113.74 | 62.23 | 31.20 | 19.42 ₪ |

סה"כ לדייר:

| פסגה | גבע | שפל | סה"כ | שיא ביקוש |
|---------|---------|---------|---------|-----------|
| 123.37 | 54.15 | 62.23 | 239.75 | 4.56 |
| ₪ 56.12 | ₪ 20.42 | ₪ 19.42 | ₪ 95.96 | |

סה"כ צריכה
 סה"כ לתשלום

| | | |
|----------|--|--|
| 21.31 ₪ | תשלום קבוע תשלום עבור גודל חיבור בKVA (3x25) סה"כ מע"מ 17.00% | שובל רשת חשמל בע"מ איש הקשר: עירית שור טל: 9916257 מייל: irits@shovall.biz |
| 4.59 ₪ | | |
| 121.86 ₪ | | |
| 20.72 ₪ | | |
| 142.57 ₪ | סה"כ לתשלום | כולל מע"מ |

התפלגות חיוב בש"ח לפי תעו"ז

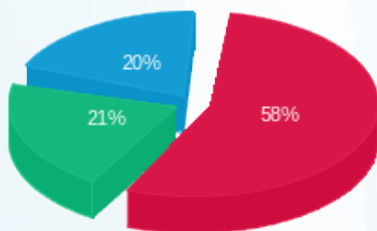

פסגה (₪ 56.12)
 גבע (₪ 20.42)
 שפל (₪ 19.42)

הסטוריית צריכה בקוט"ש

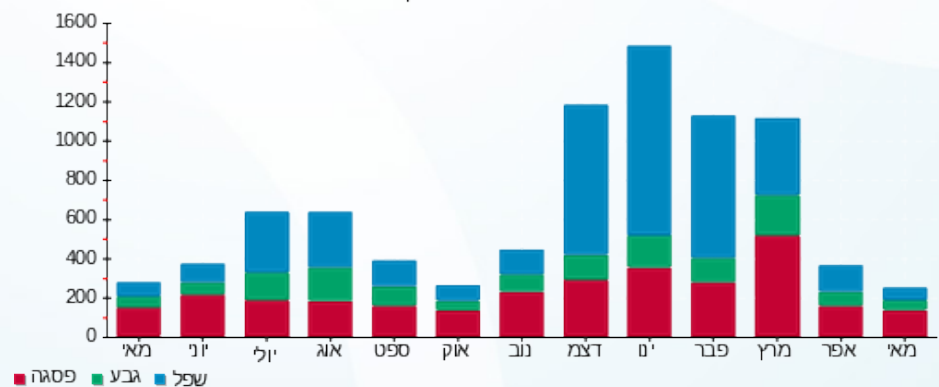



16/06/22

תאריך הפקדה:

שם דייר: ****לינוי בן שושן ויובל בנטוב
שם אתר: קיבוץ שובל משולב

31/05/22

תאריך קריאה נוכחית:

01/05/22

תאריך קריאה קודמת:

לקוח/ה נכבד/ה, אנו מתכבדים להגיש את חישוב צריכת החשמל לתקופה 01/05/22 - 31/05/22:

****לינוי בן שושן ויובל בנטוב - 1 - 60009749(3x25)

| סוג תעריף | סוג צריכה | קריאה קודמת | קריאה נוכחית | סה"כ צריכה בקוט"ש | מחיר לקוט"ש בא"ג | סה"כ לתשלום |
|--------------------------|-----------|-------------|--------------|-------------------|------------------|-------------|
| פרטי חשבון עבור תאריכים: | | | | | | |
| 777 | פסגה | 01/05/22 | 31/05/22 | 114.20 | 45.49 | 51.95 ₪ |
| 778 | גבע | 0.00 | 55.91 | 55.91 | 37.72 | 21.09 ₪ |
| 779 | שפל | 0.00 | 123.22 | 123.22 | 31.20 | 38.45 ₪ |

סה"כ לדייר:

| פסגה | גבע | שפל | סה"כ | שיא ביקוש |
|---------|---------|---------|----------|-----------|
| 114.20 | 55.91 | 123.22 | 293.34 | 4.49 |
| ₪ 51.95 | ₪ 21.09 | ₪ 38.45 | ₪ 111.49 | |

סה"כ צריכה

סה"כ לתשלום

| | | | |
|----------|---|----------|------------------|
| 21.31 ₪ | <p>שובל רשת חשמל בע"מ איש הקשר: עירית שור טל: 9916257 מייל: irits@shovall.biz</p> <p>תשלום קבוע</p> <p>תשלום עבור גודל חיבור בKVA (3x25)</p> <p>סה"כ</p> <p>מע"מ 17.00%</p> <p>סה"כ לתשלום</p> | 160.74 ₪ | <p>כולל מע"מ</p> |
| 4.59 ₪ | | | |
| 137.38 ₪ | | | |
| 23.35 ₪ | | | |

התפלגות חיוב בש"ח לפי תעו"ז

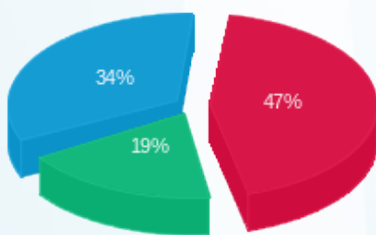

פסגה (₪ 51.95)
גבע (₪ 21.09)
שפל (₪ 38.45)

הסטוריית צריכה בקוט"ש

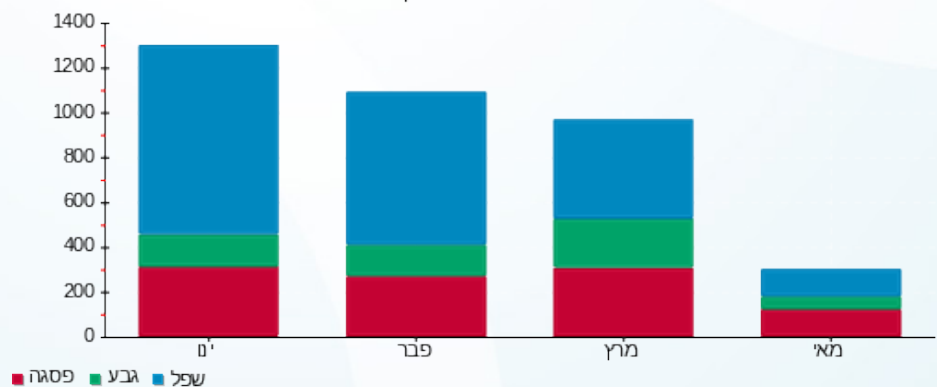

16/06/22 תאריך הפקדה:
 31/05/22 תאריך קריאה נוכחית:
 01/05/22 תאריך קריאה קודמת:

שם דייר: ****לרנר עידן - 161
 שם אתר: קיבוץ שובל משולב

לקוח/ה נכבד/ה, אנו מתכבדים להגיש את חישוב צריכת החשמל לתקופה 01/05/22 - 31/05/22:

עידן לרנר - 1 - 60001976 (3x25)

| סה"כ לתשלום | מחיר לקוט"ש בא"ג | סה"כ צריכה בקוט"ש | קריאה נוכחית | קריאה קודמת | סוג צריכה | סוג תעריף |
|-------------|------------------|-------------------|--------------|-------------|--------------------------|-----------|
| | | | 31/05/22 | 01/05/22 | פרטי חשבון עבור תאריכים: | |
| ₪ 6.40 | 45.49 | 14.07 | 1,289.05 | 1,274.98 | פסגה | 777 |
| ₪ 4.68 | 37.72 | 12.42 | 854.58 | 842.17 | גבע | 778 |
| ₪ 12.09 | 31.20 | 38.76 | 2,752.32 | 2,713.56 | שפל | 779 |

סה"כ לדייר:

| שיא ביקוש | סה"כ | שפל | גבע | פסגה |
|-----------|---------|---------|--------|--------|
| 2.77 | 65.24 | 38.76 | 12.42 | 14.07 |
| | ₪ 23.18 | ₪ 12.09 | ₪ 4.68 | ₪ 6.40 |

סה"כ צריכה
 סה"כ לתשלום

| | | |
|---------|--|--|
| ₪ 21.31 | תשלום קבוע תשלום עבור גודל חיבור בKVA (3x25) סה"כ מע"מ 17.00% | שובל רשת חשמל בע"מ איש הקשר: עירית שור טל: 9916257 מייל: irits@shovall.biz |
| ₪ 4.59 | | |
| ₪ 49.07 | | |
| ₪ 8.34 | | |
| ₪ 57.41 | סה"כ לתשלום | כולל מע"מ |

התפלגות חיוב בש"ח לפי תעו"ז

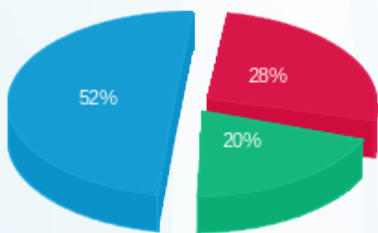

פסגה (₪ 6.40) ■
 גבע (₪ 4.68) ■
 שפל (₪ 12.09) ■

הסטוריית צריכה בקוט"ש

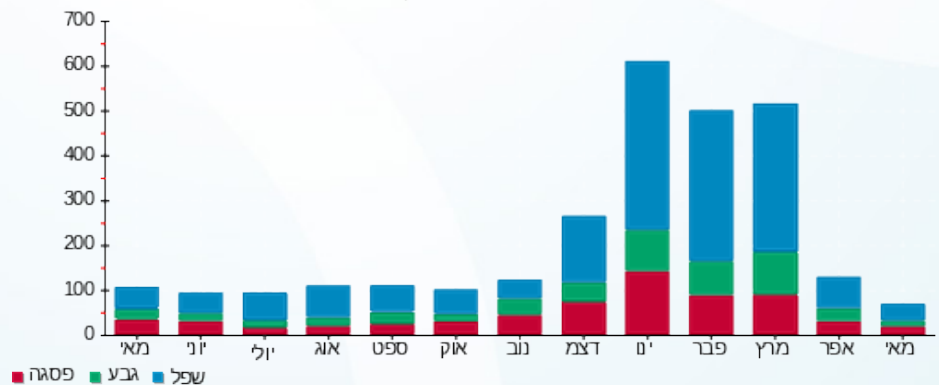



16/06/22

תאריך הפקדה:

שם דייר: ****מארק פרישמן

31/05/22

תאריך קריאה נוכחית:

שם אתר: קיבוץ שובל משולב

01/05/22

תאריך קריאה קודמת:

לקוח/ה נכבד/ה, אנו מתכבדים להגיש את חישוב צריכת החשמל לתקופה 01/05/22 - 31/05/22:

מארק פרישמן - 1 - 60007055(1x40)

| סוג תעריף | סוג צריכה | קריאה קודמת | קריאה נוכחית | סה"כ צריכה בקוט"ש | מחיר לקוט"ש בא"ג | סה"כ לתשלום |
|--------------------------|-----------|-------------|--------------|-------------------|------------------|-------------|
| פרטי חשבון עבור תאריכים: | | | | | | |
| 777 | פסגה | 01/05/22 | 31/05/22 | 23.34 | 45.49 | 10.62 ₪ |
| 778 | גבע | 3,079.32 | 3,090.93 | 11.61 | 37.72 | 4.38 ₪ |
| 779 | שפל | 11,278.06 | 11,302.30 | 24.24 | 31.20 | 7.56 ₪ |

סה"כ לדייר:

| פסגה | גבע | שפל | סה"כ | שיא ביקוש |
|---------|--------|--------|---------|-----------|
| 23.34 | 11.61 | 24.24 | 59.19 | 1.09 |
| 10.62 ₪ | 4.38 ₪ | 7.56 ₪ | 22.56 ₪ | |

סה"כ צריכה

סה"כ לתשלום

| | | | |
|---------|---|---------|-------------------------|
| 21.31 ₪ | <p>שובל רשת חשמל בע"מ איש הקשר: עירית שור טל: 9916257 מייל: irits@shovall.biz</p> <p>תשלום קבוע</p> <p>תשלום עבור גודל חיבור בKVA (1x40)</p> <p>סה"כ</p> <p>מע"מ 17.00%</p> | 54.19 ₪ | <p>כולל מע"מ</p> |
| 2.45 ₪ | | 22.56 ₪ | |
| 46.32 ₪ | | 59.19 | |
| 7.87 ₪ | | 17.00% | |

התפלגות חיוב בש"ח לפי תעו"ז

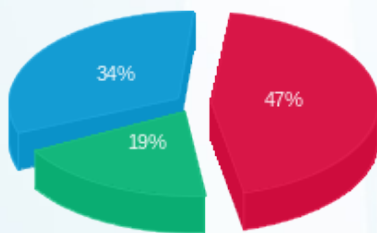

פסגה (10.62 ₪)
גבע (4.38 ₪)
שפל (7.56 ₪)

הסטוריית צריכה בקוט"ש

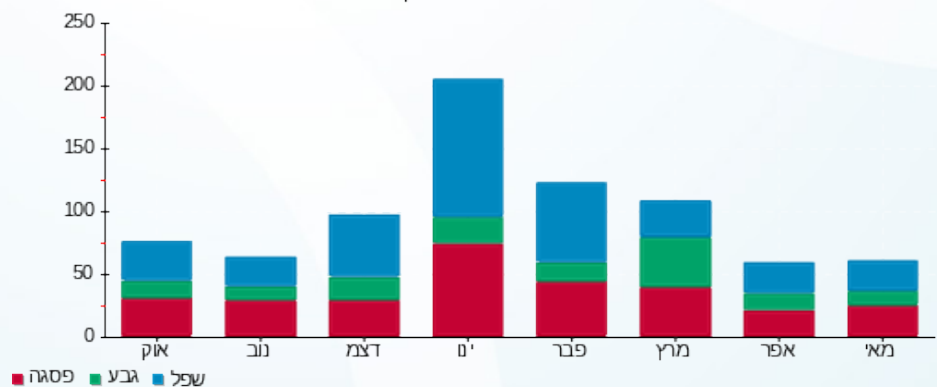

16/06/22 תאריך הפקדה:
 31/05/22 תאריך קריאה נוכחית:
 01/05/22 תאריך קריאה קודמת:

שם דייר: ****מדי אדר
 שם אתר: קיבוץ שובל משולב

לקוח/ה נכבד/ה, אנו מתכבדים להגיש את חישוב צריכת החשמל לתקופה 01/05/22 - 31/05/22:

מדי אדר - 1 - 60000057 (3x25)

| סה"כ לתשלום | מחיר לקוט"ש בא"ג | סה"כ צריכה בקוט"ש | קריאה נוכחית | קריאה קודמת | סוג צריכה | סוג תעריף |
|-------------|------------------|-------------------|--------------|-------------|-----------|--------------------------|
| | | | 31/05/22 | 01/05/22 | | פרטי חשבון עבור תאריכים: |
| 13.65 ₪ | 45.49 | 30.00 | 11,243.00 | 11,213.00 | פסגה | 777 |
| 8.68 ₪ | 37.72 | 23.00 | 7,463.00 | 7,440.00 | גבע | 778 |
| 10.92 ₪ | 31.20 | 35.00 | 21,776.00 | 21,741.00 | שפל | 779 |

סה"כ לדייר:

| שיא ביקוש | סה"כ | שפל | גבע | פסגה |
|-----------|---------|---------|--------|---------|
| | 88.00 | 35.00 | 23.00 | 30.00 |
| | 33.24 ₪ | 10.92 ₪ | 8.68 ₪ | 13.65 ₪ |

סה"כ צריכה
 סה"כ לתשלום

| | | |
|---------|--|--|
| 21.31 ₪ | תשלום קבוע תשלום עבור גודל חיבור בKVA (3x25) סה"כ מע"מ 17.00% | שובל רשת חשמל בע"מ איש הקשר: עירית שור טל: 9916257 מייל: irits@shovall.biz |
| 4.59 ₪ | | |
| 59.14 ₪ | | |
| 10.05 ₪ | | |
| 69.19 ₪ | סה"כ לתשלום | כולל מע"מ |

התפלגות חיוב בש"ח לפי תעו"ז

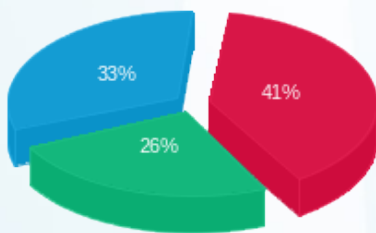

פסגה (13.65 ₪)
 גבע (8.68 ₪)
 שפל (10.92 ₪)

הסטוריית צריכה בקוט"ש

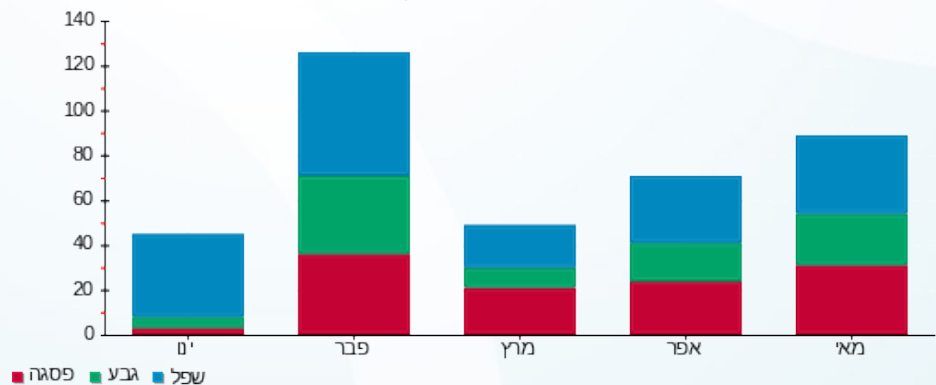

16/06/22 תאריך הפקה:
 31/05/22 תאריך קריאה נוכחית:
 01/05/22 תאריך קריאה קודמת:

שם דייר: ****מחסן נגריה דודי בקאי
שם אתר: קיבוץ שובל משולב

לקוח/ה נכבד/ה, אנו מתכבדים להגיש את חישוב צריכת החשמל לתקופה 01/05/22 - 31/05/22:

******מחסן נגריה דודי בקאי - 1 - 60006165(3x25)**

| סוג תעריף | סוג צריכה | קריאה קודמת | קריאה נוכחית | סה"כ צריכה בקוט"ש | מחיר לקוט"ש בא"ג | סה"כ לתשלום |
|--------------------------|-----------|-------------|--------------|-------------------|------------------|-------------|
| פרטי חשבון עבור תאריכים: | | | | | | |
| 777 | פסגה | 01/05/22 | 31/05/22 | 33.95 | 45.49 | 15.44 ₪ |
| 778 | גבע | 0.24 | 11.71 | 11.47 | 37.72 | 4.33 ₪ |
| 779 | שפל | 0.006 | 5.88 | 5.88 | 31.20 | 1.83 ₪ |

סה"כ לדייר:

| פסגה | גבע | שפל | סה"כ | שיא ביקוש |
|---------|--------|--------|---------|-----------|
| 33.95 | 11.47 | 5.88 | 51.30 | 1.37 |
| 15.44 ₪ | 4.33 ₪ | 1.83 ₪ | 21.61 ₪ | |

סה"כ צריכה
סה"כ לתשלום

| | | |
|---------|--|--|
| 21.31 ₪ | תשלום קבוע תשלום עבור גודל חיבור בKVA (3x25) סה"כ מע"מ 17.00% | שובל רשת חשמל בע"מ איש הקשר: עירית שור טל: 9916257 מייל: irits@shovall.biz |
| 4.59 ₪ | | |
| 47.50 ₪ | | |
| 8.08 ₪ | | |
| 55.58 ₪ | סה"כ לתשלום | כולל מע"מ |

התפלגות חיוב בש"ח לפי תעו"ז

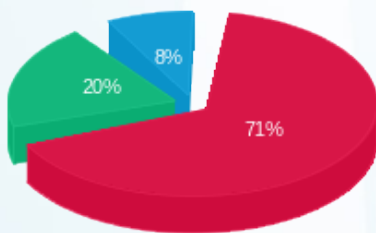

■ פסגה (15.44 ₪)
 ■ גבע (4.33 ₪)
 ■ שפל (1.83 ₪)

הסטוריית צריכה בקוט"ש

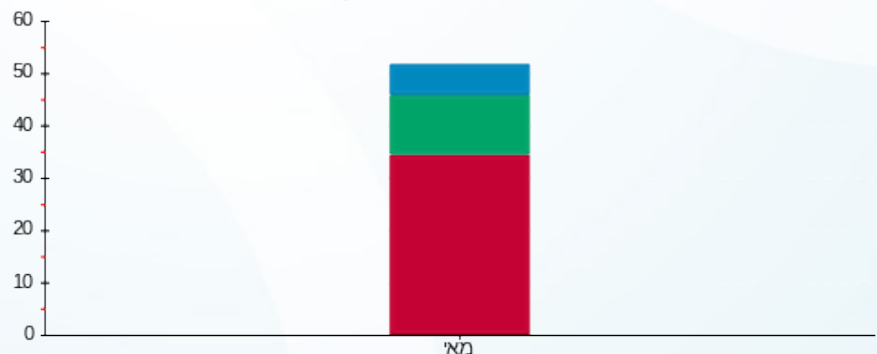

■ פסגה ■ גבע ■ שפל



16/06/22

תאריך הפקה:

שם דייר: ****מיכל גטניו קאלוש

31/05/22

תאריך קריאה נוכחית:

שם אתר: קיבוץ שובל משולב

01/05/22

תאריך קריאה קודמת:

לקוח/ה נכבד/ה, אנו מתכבדים להגיש את חישוב צריכת החשמל לתקופה 01/05/22 - 31/05/22:

מיכל גטניו - 1 - (3x25)70020840

| סוג תעריף | סוג צריכה | קריאה קודמת | קריאה נוכחית | סה"כ צריכה בקוט"ש | מחיר לקוט"ש בא"ג | סה"כ לתשלום |
|--------------------------|-----------|-------------|--------------|-------------------|------------------|-------------|
| פרטי חשבון עבור תאריכים: | | | | | | |
| 777 | פסגה | 01/05/22 | 31/05/22 | 67.56 | 45.49 | 18,313.06 |
| 778 | גבע | 9,223.50 | 9,255.79 | 32.29 | 37.72 | 12.18 |
| 779 | שפל | 24,467.50 | 24,540.50 | 73.00 | 31.20 | 22.78 |

סה"כ לדייר:

| פסגה | גבע | שפל | סה"כ | שיא ביקוש |
|-------|-------|-------|--------|-----------|
| 67.56 | 32.29 | 73.00 | 172.85 | 0.65 |
| 12.18 | 22.78 | 30.73 | 65.69 | |

סה"כ צריכה

סה"כ לתשלום

| | | |
|--------|--|------------------|
| 21.31 | <p>שובל רשת חשמל בע"מ איש הקשר: עירית שור טל: 9916257 מייל: irits@shovall.biz</p> <p>תשלום קבוע</p> <p>תשלום עבור גודל חיבור ב KVA (3x25)</p> <p>סה"כ</p> <p>מע"מ 17.00%</p> | 4.59 |
| 91.58 | | 15.57 |
| 107.15 | | 107.15 |
| | | 107.15 |
| | | כולל מע"מ |

התפלגות חיוב בש"ח לפי תעו"ז

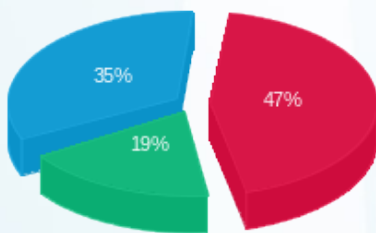

פסגה (30.73 ₪)
גבע (12.18 ₪)
שפל (22.78 ₪)

הסטוריית צריכה בקוט"ש

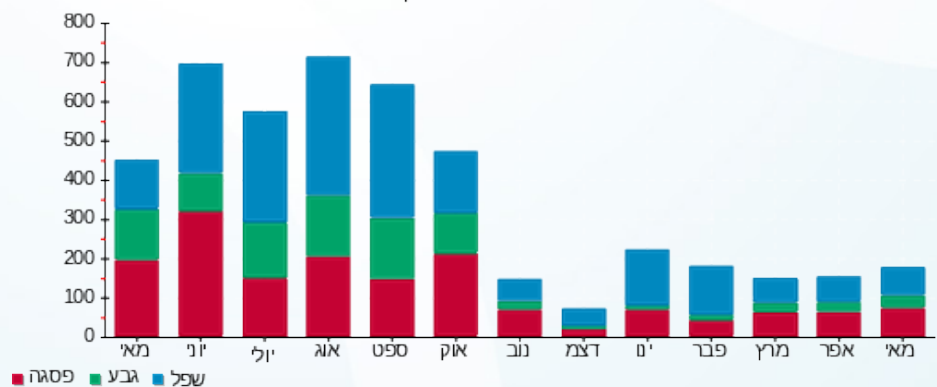



16/06/22 תאריך הפקה:
 31/05/22 תאריך קריאה נוכחית:
 01/05/22 תאריך קריאה קודמת:

שם דייר: ****נאור גיא ורון - 187
 שם אתר: קיבוץ שובל משולב

לקוח/ה נכבד/ה, אנו מתכבדים להגיש את חישוב צריכת החשמל לתקופה 01/05/22 - 31/05/22:

נאור גיא ורון - 1 - (3x25)60000048

| סוג תעריף | סוג צריכה | קריאה קודמת | קריאה נוכחית | סה"כ צריכה בקוט"ש | מחיר לקוט"ש בא"ג | סה"כ לתשלום |
|--------------------------|-----------|-------------|--------------|-------------------|------------------|-------------|
| פרטי חשבון עבור תאריכים: | | 01/05/22 | 31/05/22 | | | |
| 767 | | 103,804.00 | 104,555.00 | 751.00 | 44.86 | 336.90 ₪ |

סה"כ לדייר:

| שיא ביקוש | סה"כ |
|-----------|----------|
| | 751.00 |
| | 336.90 ₪ |

| | | |
|----------|--|--|
| 21.31 ₪ | תשלום קבוע תשלום עבור גודל חיבור בKVA (3x25) סה"כ מע"מ 17.00% | שובל רשת חשמל בע"מ איש הקשר: עירית שור טל: 9916257 מייל: irits@shovall.biz |
| 4.59 ₪ | | |
| 362.79 ₪ | | |
| 61.68 ₪ | | |
| 424.47 ₪ | סה"כ לתשלום | כולל מע"מ |

התפלגות חיוב בש"ח לפי תעו"ז

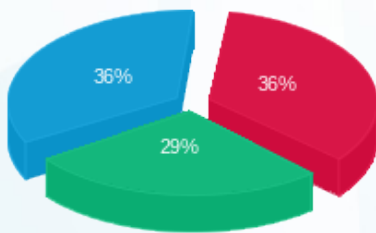

פסגה (120.67 ₪)
 גבע (96.45 ₪)
 שפל (119.78 ₪)

הסטוריית צריכה בקוט"ש

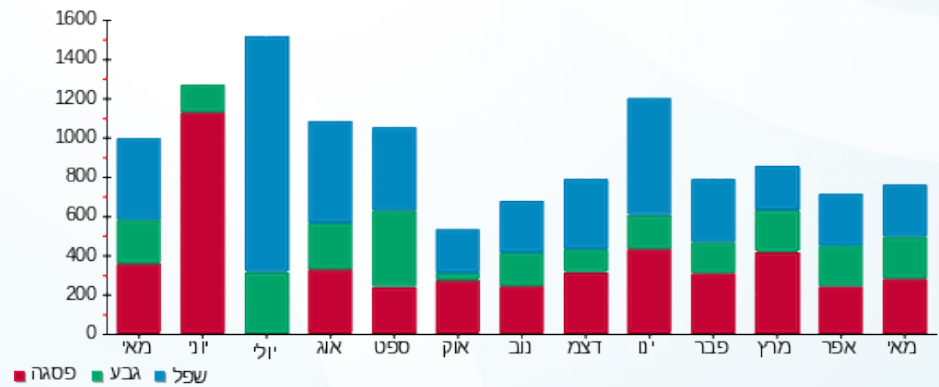

16/06/22 תאריך הפקה:
 31/05/22 תאריך קריאה נוכחית:
 01/05/22 תאריך קריאה קודמת:

שם דייר: ****נועה ארז
 שם אתר: קיבוץ שובל משולב

לקוח/ה נכבד/ה, אנו מתכבדים להגיש את חישוב צריכת החשמל לתקופה 01/05/22 - 31/05/22:

****נועה ארז - 1 - (1x40)60004930

| סוג תעריף | סוג צריכה | קריאה קודמת | קריאה נוכחית | סה"כ צריכה בקוט"ש | מחיר לקוט"ש בא"ג | סה"כ לתשלום |
|--------------------------|-----------|-------------|--------------|-------------------|------------------|-------------|
| פרטי חשבון עבור תאריכים: | | | | | | |
| 777 | פסגה | 01/05/22 | 31/05/22 | 48.45 | 45.49 | 22.04 ₪ |
| 778 | גבע | 2,238.96 | 2,271.94 | 32.98 | 37.72 | 12.44 ₪ |
| 779 | שפל | 9,804.80 | 9,889.47 | 84.67 | 31.20 | 26.42 ₪ |

סה"כ לדייר:

| פסגה | גבע | שפל | סה"כ | שיא ביקוש |
|---------|---------|---------|---------|-----------|
| 48.45 | 32.98 | 84.67 | 166.10 | 3.13 |
| 22.04 ₪ | 12.44 ₪ | 26.42 ₪ | 60.90 ₪ | |

סה"כ צריכה
 סה"כ לתשלום

| | | |
|---------|--|--|
| 21.31 ₪ | תשלום קבוע תשלום עבור גודל חיבור בKVA (1x40) סה"כ מע"מ 17.00% | שובל רשת חשמל בע"מ איש הקשר: עירית שור טל: 9916257 מייל: irits@shovall.biz |
| 2.45 ₪ | | |
| 84.65 ₪ | | |
| 14.39 ₪ | | |
| 99.04 ₪ | סה"כ לתשלום | כולל מע"מ |

התפלגות חיוב בש"ח לפי תעו"ז

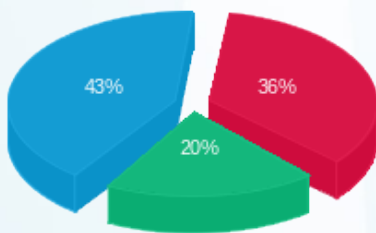

פסגה (22.04 ₪) - 43%
 גבע (12.44 ₪) - 20%
 שפל (26.42 ₪) - 36%

הסטוריית צריכה בקוט"ש

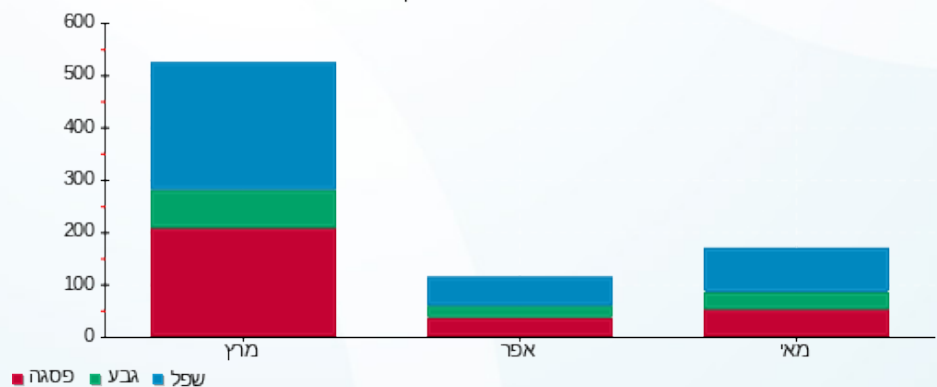



16/06/22

תאריך הפקה:

שם דייר: ****עדן אך (שבירו איתמר)

31/05/22

תאריך קריאה נוכחית:

שם אתר: קיבוץ שובל משולב

01/05/22

תאריך קריאה קודמת:

לקוח/ה נכבד/ה, אנו מתכבדים להגיש את חישוב צריכת החשמל לתקופה 01/05/22 - 31/05/22:

עדן אך - 1 - 60006387 (1x40)

| סוג תעריף | סוג צריכה | קריאה קודמת | קריאה נוכחית | סה"כ צריכה בקוט"ש | מחיר לקוט"ש בא"ג | סה"כ לתשלום |
|-----------|-----------|-------------|--------------|-------------------|------------------|-------------|
| | | 01/05/22 | 31/05/22 | | | |
| 777 | פסגה | 7,731.91 | 7,738.25 | 6.34 | 45.49 | 2.88 ₪ |
| 778 | גבע | 4,822.53 | 4,829.34 | 6.81 | 37.72 | 2.57 ₪ |
| 779 | שפל | 16,486.84 | 16,499.53 | 12.70 | 31.20 | 3.96 ₪ |

סה"כ לדייר:

| פסגה | גבע | שפל | סה"כ | שיא ביקוש |
|--------|--------|--------|--------|-----------|
| 6.34 | 6.81 | 12.70 | 25.85 | 2.67 |
| 2.88 ₪ | 2.57 ₪ | 3.96 ₪ | 9.41 ₪ | |

סה"כ צריכה

סה"כ לתשלום

| | | |
|---------|---|---------|
| 21.31 ₪ | <p>שובל רשת חשמל בע"מ איש הקשר: עירית שור טל: 9916257 מייל: irits@shovall.biz</p> <p>תשלום קבוע</p> <p>תשלום עבור גודל חיבור בKVA (1x40)</p> <p>סה"כ</p> <p>מע"מ 17.00%</p> | 2.45 ₪ |
| 33.17 ₪ | | 5.64 ₪ |
| 38.81 ₪ | | 38.81 ₪ |
| | | |
| | כולל מע"מ | |

התפלגות חיוב בש"ח לפי תעו"ז

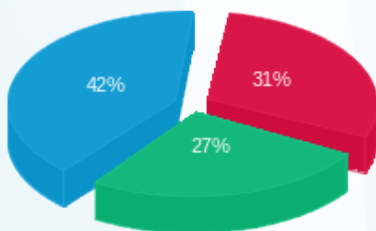

פסגה (2.88 ₪)
גבע (2.57 ₪)
שפל (3.96 ₪)

הסטוריית צריכה בקוט"ש

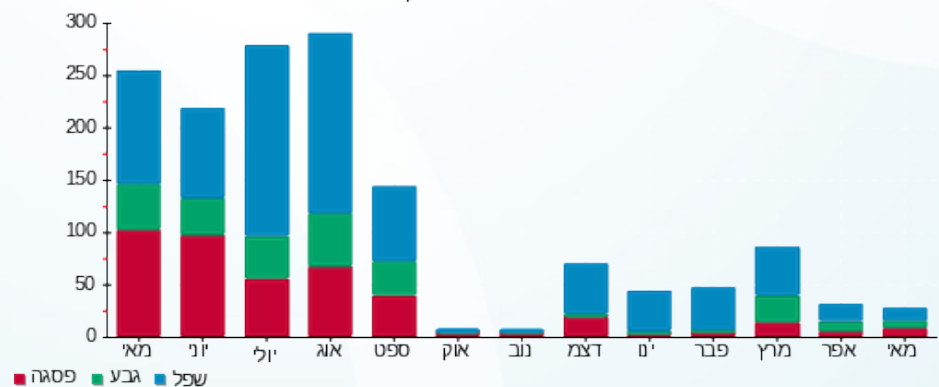



16/06/22

תאריך הפקה:

שם דייר: ****עומר הר שלום

31/05/22

תאריך קריאה נוכחית:

שם אתר: קיבוץ שובל משולב

01/05/22

תאריך קריאה קודמת:

לקוח/ה נכבד/ה, אנו מתכבדים להגיש את חישוב צריכת החשמל לתקופה 01/05/22 - 31/05/22:

****עומר הר שלום - 1 - 70000354 (1x40)

| סוג תעריף | סוג צריכה | קריאה קודמת | קריאה נוכחית | סה"כ צריכה בקוט"ש | מחיר לקוט"ש בא"ג | סה"כ לתשלום |
|--------------------------|-----------|-------------|--------------|-------------------|------------------|-------------|
| פרטי חשבון עבור תאריכים: | | | | | | |
| 777 | פסגה | 01/05/22 | 31/05/22 | 13.57 | 45.49 | 6.17 ₪ |
| 778 | גבע | 1,140.73 | 1,147.45 | 6.73 | 37.72 | 2.54 ₪ |
| 779 | שפל | 4,982.46 | 4,997.86 | 15.40 | 31.20 | 4.81 ₪ |

סה"כ לדייר:

| פסגה | גבע | שפל | סה"כ | שיא ביקוש |
|--------|--------|--------|---------|-----------|
| 13.57 | 6.73 | 15.40 | 35.70 | 2.07 |
| ₪ 6.17 | ₪ 2.54 | ₪ 4.81 | ₪ 13.52 | |

סה"כ צריכה

סה"כ לתשלום

| | | |
|---------|--|--|
| 21.31 ₪ | תשלום קבוע תשלום עבור גודל חיבור בKVA (1x40) סה"כ מע"מ 17.00% | שובל רשת חשמל בע"מ איש הקשר: עירית שור טל: 9916257 מייל: irits@shovall.biz |
| 2.45 ₪ | | |
| 37.27 ₪ | | |
| 6.34 ₪ | | |
| 43.61 ₪ | סה"כ לתשלום | כולל מע"מ |

התפלגות חיוב בש"ח לפי תעו"ז

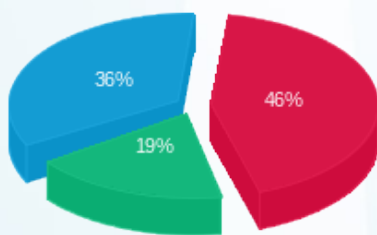

פסגה (6.17 ₪) 46%
 גבע (2.54 ₪) 19%
 שפל (4.81 ₪) 36%

הסטוריית צריכה בקוט"ש

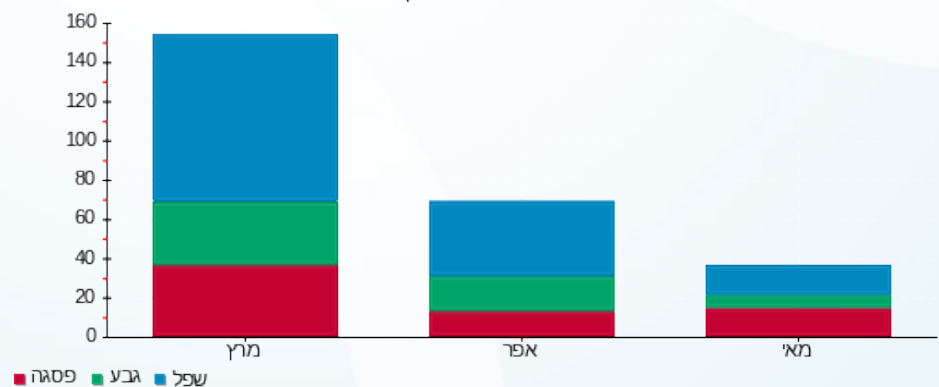



16/06/22

תאריך הפקדה:

31/05/22

תאריך קריאה נוכחית:

01/05/22

תאריך קריאה קודמת:

שם דייר: ****עידו בלול
שם אתר: קיבוץ שובל משולב

לקוח/ה נכבד/ה, אנו מתכבדים להגיש את חישוב צריכת החשמל לתקופה 01/05/22 - 31/05/22:

****עידו בלול - 1 - (1x40)60003237

| סוג תעריף | סוג צריכה | קריאה קודמת | קריאה נוכחית | סה"כ צריכה בקוט"ש | מחיר לקוט"ש בא"ג | סה"כ לתשלום |
|--------------------------|-----------|-------------|--------------|-------------------|------------------|-------------|
| פרטי חשבון עבור תאריכים: | | | | | | |
| 777 | פסגה | 01/05/22 | 31/05/22 | 47.47 | 45.49 | 21.60 ₪ |
| 778 | גבע | 8,155.52 | 8,188.94 | 33.42 | 37.72 | 12.61 ₪ |
| 779 | שפל | 10,821.92 | 10,880.57 | 58.65 | 31.20 | 18.30 ₪ |

סה"כ לדייר:

| פסגה | גבע | שפל | סה"כ | שיא ביקוש |
|---------|---------|---------|---------|-----------|
| 47.47 | 33.42 | 58.65 | 139.55 | 2.93 |
| 21.60 ₪ | 12.61 ₪ | 18.30 ₪ | 52.50 ₪ | |

סה"כ צריכה

סה"כ לתשלום

| | | |
|---------|--|--|
| 21.31 ₪ | תשלום קבוע תשלום עבור גודל חיבור בKVA (1x40) סה"כ מע"מ 17.00% | שובל רשת חשמל בע"מ איש הקשר: עירית שור טל: 9916257 מייל: irits@shovall.biz |
| 2.45 ₪ | | |
| 76.26 ₪ | | |
| 12.96 ₪ | | |
| 89.22 ₪ | סה"כ לתשלום | כולל מע"מ |

התפלגות חיוב בש"ח לפי תעו"ז

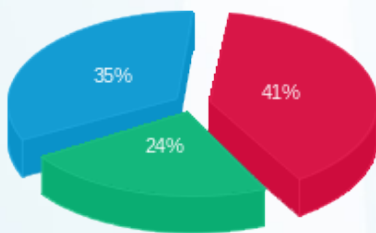

פסגה (21.60 ₪) ■
גבע (12.61 ₪) ■
שפל (18.30 ₪) ■

הסטוריית צריכה בקוט"ש

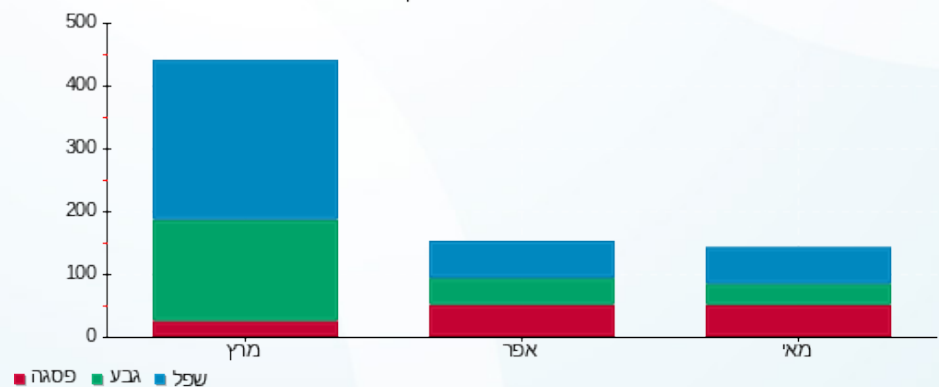

16/06/22 תאריך הפקה:
 31/05/22 תאריך קריאה נוכחית:
 01/05/22 תאריך קריאה קודמת:

שם דייר: ****עידן שלח מורטון
 שם אתר: קיבוץ שובל משולב

לקוח/ה נכבד/ה, אנו מתכבדים להגיש את חישוב צריכת החשמל לתקופה 01/05/22 - 31/05/22:

****עידן שלח מורטון - 1 - (1x40)60002921

| סה"כ לתשלום | מחיר לקוט"ש בא"ג | סה"כ צריכה בקוט"ש | קריאה נוכחית | קריאה קודמת | סוג צריכה | סוג תעריף |
|-------------|------------------|-------------------|--------------|-------------|--------------------------|-----------|
| | | | 31/05/22 | 01/05/22 | פרטי חשבון עבור תאריכים: | |
| 29.41 ₪ | 45.49 | 64.64 | 3,845.19 | 3,780.55 | פסגה | 777 |
| 13.65 ₪ | 37.72 | 36.19 | 2,454.72 | 2,418.53 | גבע | 778 |
| 21.74 ₪ | 31.20 | 69.68 | 10,214.39 | 10,144.70 | שפל | 779 |

סה"כ לדייר:

| שיא ביקוש | סה"כ | שפל | גבע | פסגה |
|-----------|---------|---------|---------|---------|
| 3.95 | 170.52 | 69.68 | 36.19 | 64.64 |
| | 64.80 ₪ | 21.74 ₪ | 13.65 ₪ | 29.41 ₪ |

סה"כ צריכה
 סה"כ לתשלום

| | | |
|----------|--|--|
| 21.31 ₪ | תשלום קבוע תשלום עבור גודל חיבור בKVA (1x40) סה"כ מע"מ 17.00% | שובל רשת חשמל בע"מ איש הקשר: עירית שור טל: 9916257 מייל: irits@shovall.biz |
| 2.45 ₪ | | |
| 88.55 ₪ | | |
| 15.05 ₪ | | |
| 103.61 ₪ | סה"כ לתשלום | כולל מע"מ |

התפלגות חיוב בש"ח לפי תעו"ז

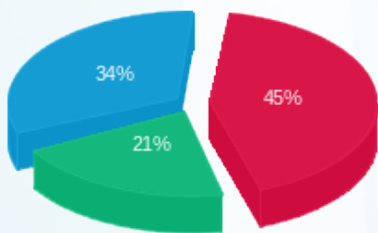

פסגה (29.41 ₪)
 גבע (13.65 ₪)
 שפל (21.74 ₪)

הסטוריית צריכה בקוט"ש

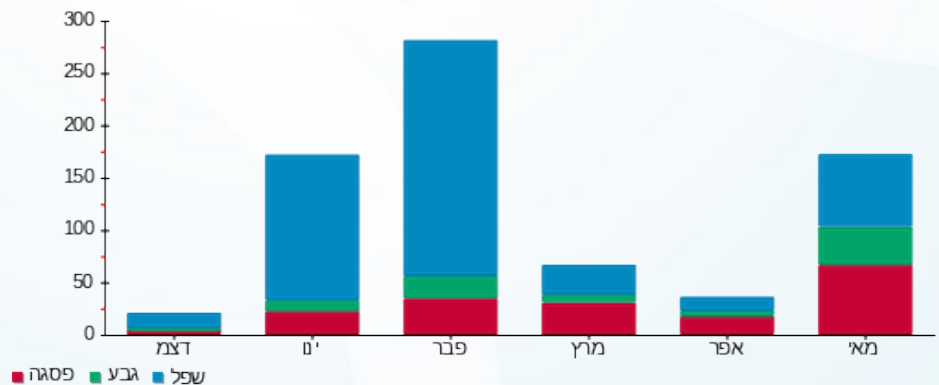



16/06/22

תאריך הפקדה:

31/05/22

תאריך קריאה נוכחית:

01/05/22

תאריך קריאה קודמת:

שם דייר: ****עמית רר
שם אתר: קיבוץ שובל משולב

לקוח/ה נכבד/ה, אנו מתכבדים להגיש את חישוב צריכת החשמל לתקופה 01/05/22 - 31/05/22:

****עמית רר - 1 - 60003568(1x40)

| סוג תעריף | סוג צריכה | קריאה קודמת | קריאה נוכחית | סה"כ צריכה בקוט"ש | מחיר לקוט"ש בא"ג | סה"כ לתשלום |
|--------------------------|-----------|-------------|--------------|-------------------|------------------|-------------|
| פרטי חשבון עבור תאריכים: | | | | | | |
| 777 | פסגה | 01/05/22 | 31/05/22 | 13.39 | 45.49 | 6.09 ₪ |
| 778 | גבע | 2,044.44 | 2,051.12 | 6.68 | 37.72 | 2.52 ₪ |
| 779 | שפל | 7,584.65 | 7,603.58 | 18.93 | 31.20 | 5.91 ₪ |

סה"כ לדייר:

| פסגה | גבע | שפל | סה"כ | שיא ביקוש |
|--------|--------|--------|---------|-----------|
| 13.39 | 6.68 | 18.93 | 39.00 | 0.81 |
| 6.09 ₪ | 2.52 ₪ | 5.91 ₪ | 14.52 ₪ | |

סה"כ צריכה

סה"כ לתשלום

| | | |
|---------|--|--|
| 21.31 ₪ | תשלום קבוע תשלום עבור גודל חיבור בKVA (1x40) סה"כ מע"מ 17.00% | שובל רשת חשמל בע"מ איש הקשר: עירית שור טל: 9916257 מייל: irits@shovall.biz |
| 2.45 ₪ | | |
| 38.27 ₪ | | |
| 6.51 ₪ | | |
| 44.78 ₪ | סה"כ לתשלום | כולל מע"מ |

התפלגות חיוב בש"ח לפי תעו"ז

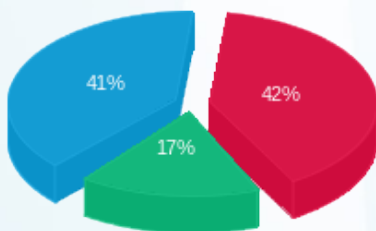

פסגה (6.09 ₪) ■
גבע (2.52 ₪) ■
שפל (5.91 ₪) ■

הסטוריית צריכה בקוט"ש

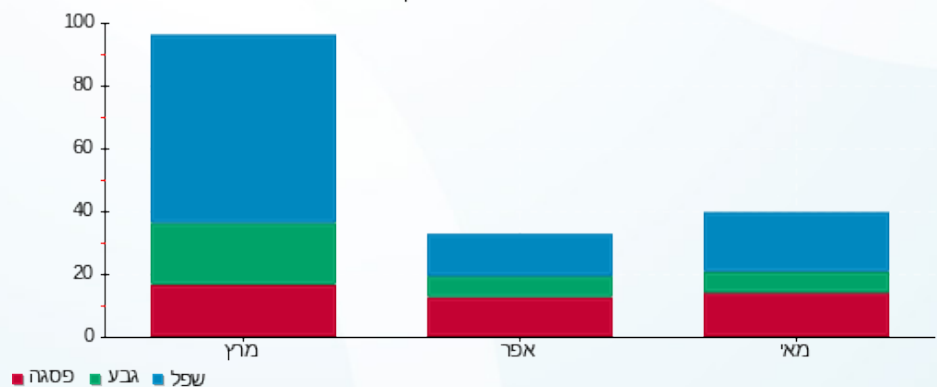

16/06/22 תאריך הפקדה:
 31/05/22 תאריך קריאה נוכחית:
 01/05/22 תאריך קריאה קודמת:

שם דייר: ****פוירינג עידו
 שם אתר: קיבוץ שובל משולב

לקוח/ה נכבד/ה, אנו מתכבדים להגיש את חישוב צריכת החשמל לתקופה 01/05/22 - 31/05/22:

פוירינג עידו - 1 - 60004697 (1x40)

| סוג תעריף | סוג צריכה | קריאה קודמת | קריאה נוכחית | סה"כ צריכה בקוט"ש | מחיר לקוט"ש בא"ג | סה"כ לתשלום |
|--------------------------|-----------|-------------|--------------|-------------------|------------------|-------------|
| פרטי חשבון עבור תאריכים: | | | | | | |
| 777 | פסגה | 01/05/22 | 31/05/22 | 11.74 | 45.49 | 5.34 ₪ |
| 778 | גבע | 1,281.75 | 1,304.11 | 22.35 | 37.72 | 8.43 ₪ |
| 779 | שפל | 5,200.43 | 5,267.67 | 67.24 | 31.20 | 20.98 ₪ |

סה"כ לדייר:

| פסגה | גבע | שפל | סה"כ | שיא ביקוש |
|--------|--------|---------|---------|-----------|
| 11.74 | 22.35 | 67.24 | 101.33 | 3.67 |
| ₪ 5.34 | ₪ 8.43 | ₪ 20.98 | ₪ 34.75 | |

סה"כ צריכה
 סה"כ לתשלום

| | | |
|---------|--|--|
| 21.31 ₪ | תשלום קבוע תשלום עבור גודל חיבור בKVA (1x40) סה"כ מע"מ 17.00% | שובל רשת חשמל בע"מ איש הקשר: עירית שור טל: 9916257 מייל: irits@shovall.biz |
| 2.45 ₪ | | |
| 58.50 ₪ | | |
| 9.95 ₪ | | |
| 68.45 ₪ | סה"כ לתשלום | כולל מע"מ |

התפלגות חיוב בש"ח לפי תעו"ז

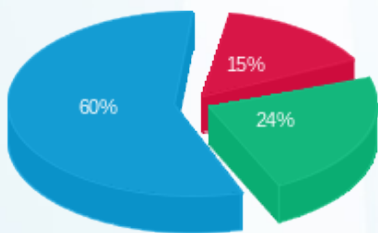

פסגה (₪ 5.34)
 גבע (₪ 8.43)
 שפל (₪ 20.98)

הסטוריית צריכה בקוט"ש

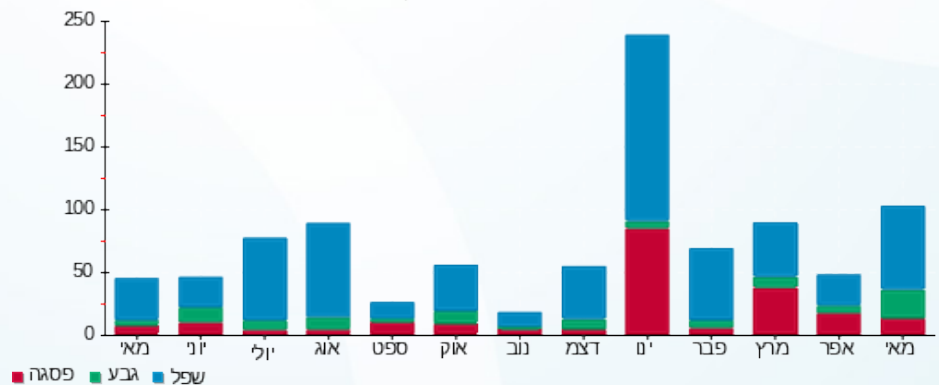

16/06/22 תאריך הפקה:
 31/05/22 תאריך קריאה נוכחית:
 01/05/22 תאריך קריאה קודמת:

שם דייר: ****פלוטקין גבי ואדוה - 232
 שם אתר: קיבוץ שובל משולב

לקוח/ה נכבד/ה, אנו מתכבדים להגיש את חישוב צריכת החשמל לתקופה 01/05/22 - 31/05/22:

פלוטקין גבי ואדוה - 1 - (3x32)14014407

| סוג תעריף | סוג צריכה | קריאה קודמת | קריאה נוכחית | סה"כ צריכה בקוט"ש | מחיר לקוט"ש בא"ג | סה"כ לתשלום |
|--------------------------|-----------|-------------|--------------|-------------------|------------------|-------------|
| פרטי חשבון עבור תאריכים: | | | | | | |
| 777 | פסגה | 01/05/22 | 31/05/22 | 266.10 | 45.49 | 121.05 ₪ |
| 778 | גבע | 14,761.40 | 14,936.10 | 174.70 | 37.72 | 65.90 ₪ |
| 779 | שפל | 34,874.90 | 35,107.10 | 232.20 | 31.20 | 72.45 ₪ |

סה"כ לדייר:

| פסגה | גבע | שפל | סה"כ | שיא ביקוש |
|----------|---------|---------|----------|-----------|
| 266.10 | 174.70 | 232.20 | 673.00 | |
| 121.05 ₪ | 65.90 ₪ | 72.45 ₪ | 259.39 ₪ | |

סה"כ צריכה
 סה"כ לתשלום

| | | |
|----------|--|--|
| 21.31 ₪ | תשלום קבוע תשלום עבור גודל חיבור בKVA (3x32) סה"כ מע"מ 17.00% | שובל רשת חשמל בע"מ איש הקשר: עירית שור טל: 9916257 מייל: irits@shovall.biz |
| 5.87 ₪ | | |
| 286.57 ₪ | | |
| 48.72 ₪ | | |
| 335.29 ₪ | סה"כ לתשלום | כולל מע"מ |

התפלגות חיוב בש"ח לפי תעו"ז

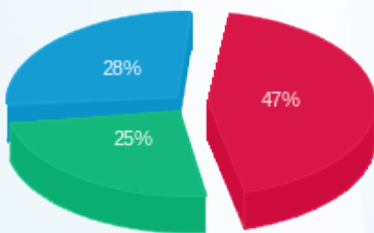

פסגה (121.05 ₪) 28%
 גבע (65.90 ₪) 25%
 שפל (72.45 ₪) 47%

הסטוריית צריכה בקוט"ש

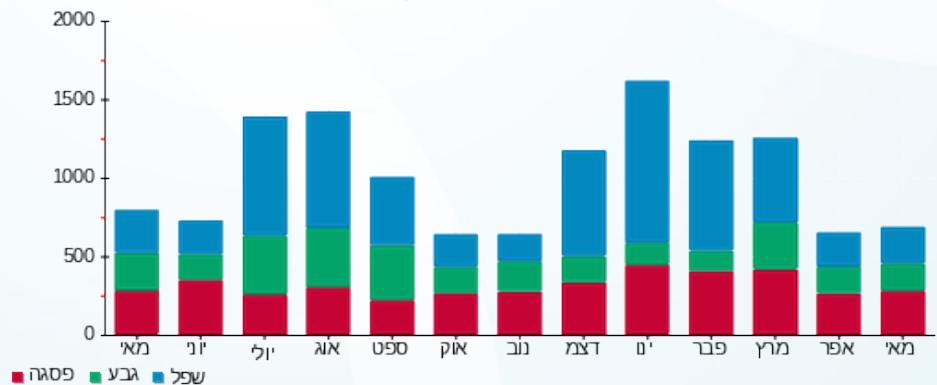



16/06/22 תאריך הפקה:
 31/05/22 תאריך קריאה נוכחית:
 01/05/22 תאריך קריאה קודמת:

שם דייר: ****קריאף פול - 183
 שם אתר: קיבוץ שובל משולב

לקוח/ה נכבד/ה, אנו מתכבדים להגיש את חישוב צריכת החשמל לתקופה 01/05/22 - 31/05/22:

24C קריאף פול בית 24 - 1 - (3x25)70000470

| סוג תעריף | סוג צריכה | קריאה קודמת | קריאה נוכחית | סה"כ צריכה בקוט"ש | מחיר לקוט"ש בא"ג | סה"כ לתשלום |
|--------------------------|-----------|-------------|--------------|-------------------|------------------|-------------|
| פרטי חשבון עבור תאריכים: | | | | | | |
| 777 | פסגה | 01/05/22 | 31/05/22 | 0.27 | 45.49 | 12.12 ₪ |
| 778 | גבע | 11,759.14 | 11,759.25 | 0.11 | 37.72 | 4.04 ₪ |
| 779 | שפל | 35,044.98 | 35,045.26 | 0.28 | 31.20 | 9.09 ₪ |

סה"כ לדייר:

| פסגה | גבע | שפל | סה"כ | שיא ביקוש |
|---------|--------|--------|---------|-----------|
| 0.27 | 0.11 | 0.28 | 0.67 | 0.04 |
| 12.12 ₪ | 4.04 ₪ | 9.09 ₪ | 26.26 ₪ | |

סה"כ צריכה

סה"כ לתשלום

| | | |
|---------|---|--|
| 21.31 ₪ | תשלום קבוע תשלום עבור גודל חיבור KVA (3x25) סה"כ מע"מ 17.00% | שובל רשת חשמל בע"מ איש הקשר: עירית שור טל: 9916257 מייל: irits@shovall.biz |
| 4.59 ₪ | | |
| 26.15 ₪ | | |
| 4.45 ₪ | | |
| 30.60 ₪ | סה"כ לתשלום | כולל מע"מ |

התפלגות חיוב בש"ח לפי תעו"ז

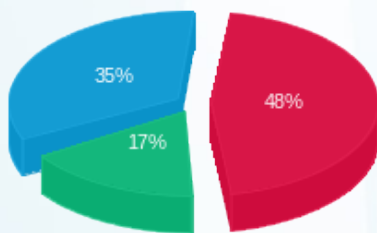

פסגה (0.12 ₪)
 גבע (0.04 ₪)
 שפל (0.09 ₪)

הסטוריית צריכה בקוט"ש

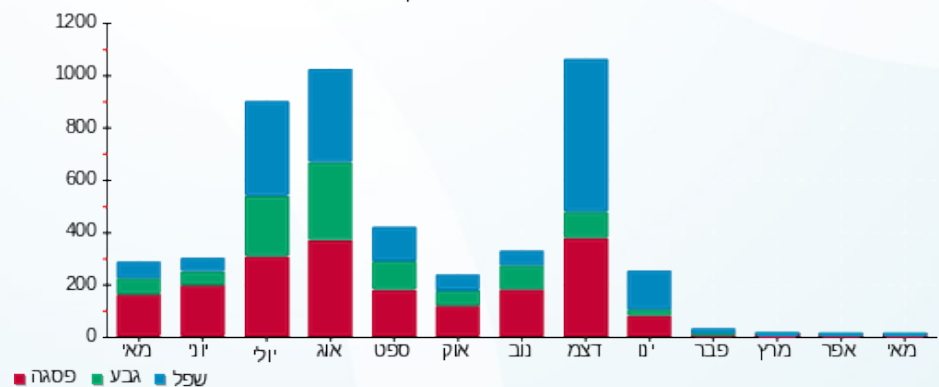



16/06/22

תאריך הפקדה:

שם דייר: ****רון אביעד
שם אתר: קיבוץ שובל משולב

31/05/22

תאריך קריאה נוכחית:

01/05/22

תאריך קריאה קודמת:

לקוח/ה נכבד/ה, אנו מתכבדים להגיש את חישוב צריכת החשמל לתקופה 01/05/22 - 31/05/22:

****רון אביעד - 1 - 60003573(1x40)

| סוג תעריף | סוג צריכה | קריאה קודמת | קריאה נוכחית | סה"כ צריכה בקוט"ש | מחיר לקוט"ש בא"ג | סה"כ לתשלום |
|--------------------------|-----------|-------------|--------------|-------------------|------------------|-------------|
| פרטי חשבון עבור תאריכים: | | | | | | |
| 777 | פסגה | 01/05/22 | 31/05/22 | 11.98 | 45.49 | 5.45 ₪ |
| 778 | גבע | 2,681.82 | 2,699.86 | 18.04 | 37.72 | 6.80 ₪ |
| 779 | שפל | 10,433.41 | 10,465.38 | 31.96 | 31.20 | 9.97 ₪ |

סה"כ לדייר:

| פסגה | גבע | שפל | סה"כ | שיא ביקוש |
|--------|--------|--------|---------|-----------|
| 11.98 | 18.04 | 31.96 | 61.98 | 3.38 |
| 5.45 ₪ | 6.80 ₪ | 9.97 ₪ | 22.23 ₪ | |

סה"כ צריכה

סה"כ לתשלום

| | | | |
|---------|--|---------|------------------|
| 21.31 ₪ | <p>שובל רשת חשמל בע"מ איש הקשר: עירית שור טל: 9916257 מייל: irits@shovall.biz</p> <p>תשלום קבוע</p> <p>תשלום עבור גודל חיבור KVA (1x40)</p> <p>סה"כ</p> <p>מע"מ 17.00%</p> | 53.80 ₪ | <p>כולל מע"מ</p> |
| 2.45 ₪ | | | |
| 45.98 ₪ | | | |
| 7.82 ₪ | | | |

התפלגות חיוב בש"ח לפי תעו"ז

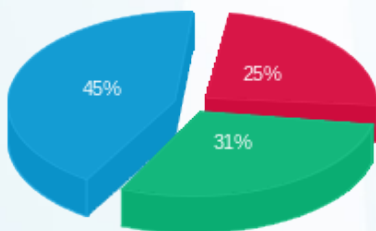

פסגה (5.45 ₪) 45%
גבע (6.80 ₪) 31%
שפל (9.97 ₪) 25%

הסטוריית צריכה בקוט"ש

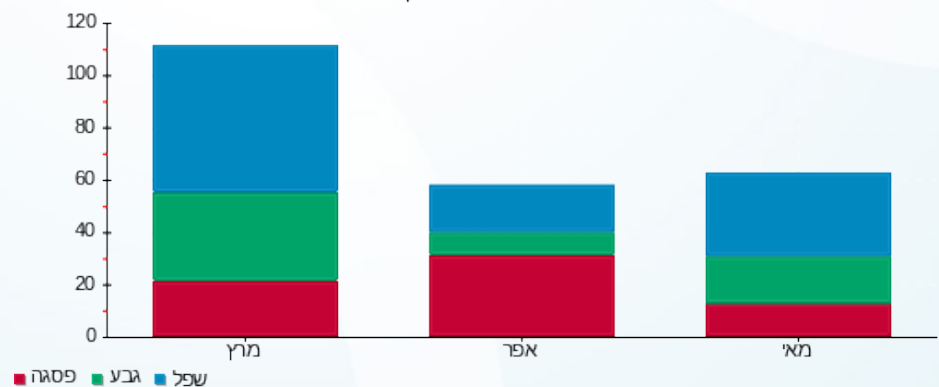



16/06/22

תאריך הפקה:

שם דייר: ****רוחן הירשער
שם אתר: קיבוץ שובל משולב

31/05/22

תאריך קריאה נוכחית:

01/05/22

תאריך קריאה קודמת:

לקוח/ה נכבד/ה, אנו מתכבדים להגיש את חישוב צריכת החשמל לתקופה 01/05/22 - 31/05/22:

****רוחן הירשער - 1 - (3x25)70000053

| סוג תעריף | סוג צריכה | קריאה קודמת | קריאה נוכחית | סה"כ צריכה בקוט"ש | מחיר לקוט"ש בא"ג | סה"כ לתשלום |
|--------------------------|-----------|-------------|--------------|-------------------|------------------|-------------|
| פרטי חשבון עבור תאריכים: | | | | | | |
| 777 | פסגה | 01/05/22 | 31/05/22 | 247.00 | 45.49 | 112.36 ₪ |
| 778 | גבע | 13,694.00 | 13,819.00 | 125.00 | 37.72 | 47.15 ₪ |
| 779 | שפל | 34,951.00 | 35,231.00 | 280.00 | 31.20 | 87.36 ₪ |

סה"כ לדייר:

| פסגה | גבע | שפל | סה"כ | שיא ביקוש |
|----------|---------|---------|----------|-----------|
| 247.00 | 125.00 | 280.00 | 652.00 | |
| 112.36 ₪ | 47.15 ₪ | 87.36 ₪ | 246.87 ₪ | |

סה"כ צריכה

סה"כ לתשלום

| | | |
|----------|--|--|
| 21.31 ₪ | תשלום קבוע תשלום עבור גודל חיבור בKVA (3x25) סה"כ מע"מ 17.00% | שובל רשת חשמל בע"מ איש הקשר: עירית שור טל: 9916257 מייל: irits@shovall.biz |
| 4.59 ₪ | | |
| 272.77 ₪ | | |
| 46.37 ₪ | | |
| 319.14 ₪ | סה"כ לתשלום | כולל מע"מ |

התפלגות חיוב בש"ח לפי תעו"ז

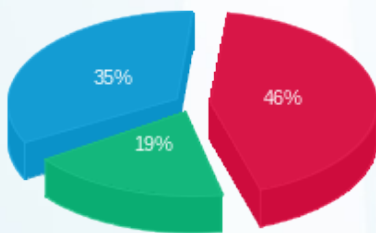

■ פסגה (112.36 ₪)
 ■ גבע (47.15 ₪)
 ■ שפל (87.36 ₪)

הסטוריית צריכה בקוט"ש

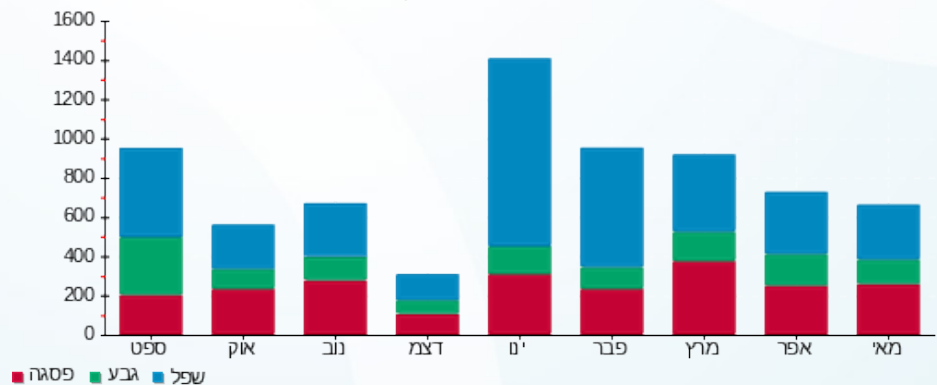



16/06/22 תאריך הפקה:
 31/05/22 תאריך קריאה נוכחית:
 01/05/22 תאריך קריאה קודמת:

שם דייר: **** רז אילנה - 273
 שם אתר: קיבוץ שובל משולב

לקוח/ה נכבד/ה, אנו מתכבדים להגיש את חישוב צריכת החשמל לתקופה 01/05/22 - 31/05/22:

207B רז אילנה גדעון בית 119 - 1 - (3x25)60000033

| סוג תעריף | סוג צריכה | קריאה קודמת | קריאה נוכחית | סה"כ צריכה בקוט"ש | מחיר לקוט"ש בא"ג | סה"כ לתשלום |
|--------------------------|-----------|-------------|--------------|-------------------|------------------|-------------|
| פרטי חשבון עבור תאריכים: | | | | | | |
| 777 | פסגה | 01/05/22 | 31/05/22 | 0.00 | 45.49 | 18,662.05 |
| 778 | גבע | 8,498.50 | 8,498.50 | 0.001 | 37.72 | 0.00 |
| 779 | שפל | 22,530.26 | 22,530.26 | 0.00 | 31.20 | 0.00 |

הנחה לניצולי שואה

| סוג תעריף | סוג צריכה | קריאה קודמת | קריאה נוכחית | סה"כ צריכה בקוט"ש | מחיר לקוט"ש בא"ג | סה"כ לתשלום |
|--------------------------|-----------|-------------|--------------|-------------------|------------------|-------------|
| פרטי חשבון עבור תאריכים: | | | | | | |
| 767 | | 01/05/22 | 31/05/22 | 0.00 | 44.86 | 0.00 |

הנחה לניצולי שואה

סה"כ לדייר:

| פסגה | גבע | שפל | סה"כ | שיא ביקוש |
|--------|--------|--------|--------|-----------|
| 0.00 | 0.001 | 0.00 | 0.001 | 0.0005 |
| 0.00 ₪ | 0.00 ₪ | 0.00 ₪ | 0.00 ₪ | |

סה"כ צריכה
 סה"כ לתשלום

| | | |
|---------|--|--|
| 21.31 ₪ | תשלום קבוע תשלום עבור גודל חיבור בKVA (3x25) סה"כ מע"מ 17.00% | שובל רשת חשמל בע"מ איש הקשר: עירית שור טל: 9916257 מייל: irits@shovall.biz |
| 4.59 ₪ | | |
| 25.90 ₪ | | |
| 4.40 ₪ | | |
| 30.30 ₪ | סה"כ לתשלום | כולל מע"מ |





התפלגות חיוב בש"ח לפי תעו"ז

הסטוריית צריכה בקוט"ש

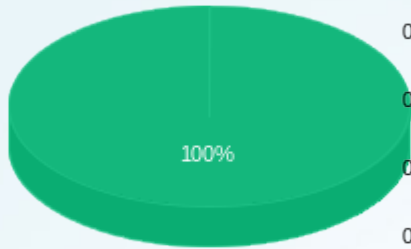

- פסגה (ש"ח 0.00)
- גבע (ש"ח 0.0004)
- שפל (ש"ח 0.00)

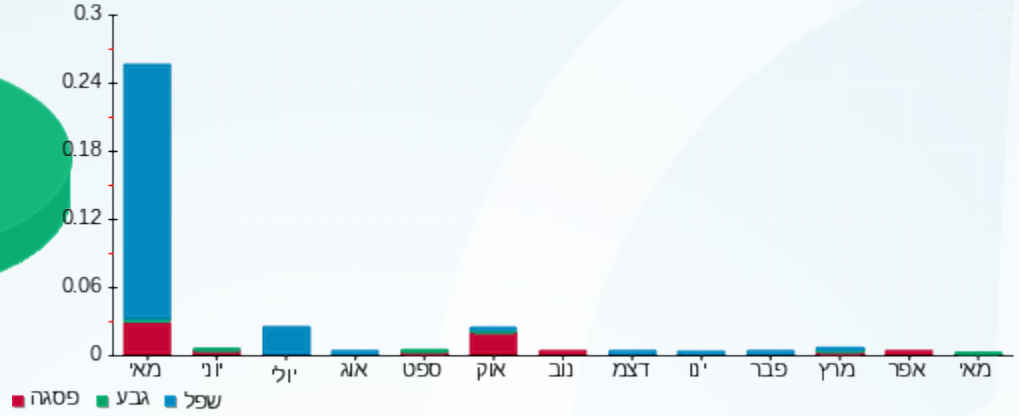



16/06/22 תאריך הפקה:
 31/05/22 תאריך קריאה נוכחית:
 01/05/22 תאריך קריאה קודמת:

שם דייר: ****שבירו יונתן ונפתלי ענבל
 שם אתר: קיבוץ שובל משולב

לקוח/ה נכבד/ה, אנו מתכבדים להגיש את חישוב צריכת החשמל לתקופה 01/05/22 - 31/05/22:

שבירו יונתן ונפתלי ענבל - 1 - (3x25)70026379

| סה"כ לתשלום | מחיר לקוט"ש בא"ג | סה"כ צריכה בקוט"ש | קריאה נוכחית | קריאה קודמת | סוג צריכה | סוג תעריף |
|-------------|------------------|-------------------|--------------|-------------|-----------|--------------------------|
| | | | 31/05/22 | 01/05/22 | | פרטי חשבון עבור תאריכים: |
| 242.46 ₪ | 45.49 | 533.00 | 40,201.00 | 39,668.00 | פסגה | 777 |
| 67.52 ₪ | 37.72 | 179.00 | 26,625.00 | 26,446.00 | גבע | 778 |
| 70.82 ₪ | 31.20 | 227.00 | 73,378.00 | 73,151.00 | שפל | 779 |

סה"כ לדייר:

| שיא ביקוש | סה"כ | שפל | גבע | פסגה |
|-----------|----------|---------|---------|----------|
| 4.19 | 939.00 | 227.00 | 179.00 | 533.00 |
| | 380.80 ₪ | 70.82 ₪ | 67.52 ₪ | 242.46 ₪ |

סה"כ צריכה
 סה"כ לתשלום

| | | |
|----------|--|--|
| 21.31 ₪ | תשלום קבוע תשלום עבור גודל חיבור בKVA (3x25) סה"כ מע"מ 17.00% | שובל רשת חשמל בע"מ איש הקשר: עירית שור טל: 9916257 מייל: irits@shovall.biz |
| 4.59 ₪ | | |
| 406.70 ₪ | | |
| 69.14 ₪ | | |
| 475.84 ₪ | סה"כ לתשלום | כולל מע"מ |

התפלגות חיוב בש"ח לפי תעו"ז

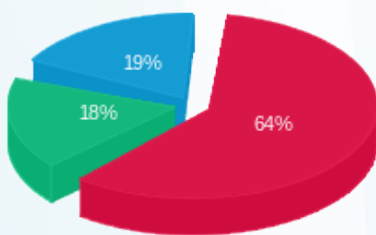

פסגה (242.46 ₪) ■
 גבע (67.52 ₪) ■
 שפל (70.82 ₪) ■

הסטוריית צריכה בקוט"ש

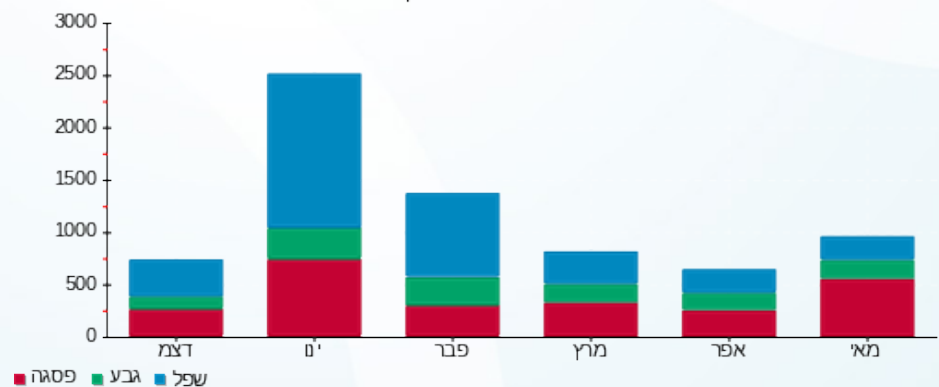

16/06/22 תאריך הפקה:
 31/05/22 תאריך קריאה נוכחי:
 01/05/22 תאריך קריאה קודמת:

שם דייר: ****שדה אביחי - 298
 שם אתר: קיבוץ שובל משולב

לקוח/ה נכבד/ה, אנו מתכבדים להגיש את חישוב צריכת החשמל לתקופה 01/05/22 - 31/05/22:

שדה אביחי - 1 - 60006462 (3x25)

| סוג תעריף | סוג צריכה | קריאה קודמת | קריאה נוכחית | סה"כ צריכה בקוט"ש | מחיר לקוט"ש בא"ג | סה"כ לתשלום |
|--------------------------|-----------|-------------|--------------|-------------------|------------------|-------------|
| פרטי חשבון עבור תאריכים: | | | | | | |
| 777 | פסגה | 01/05/22 | 31/05/22 | 66.80 | 45.49 | 15,556.35 ₪ |
| 778 | גבע | 10,093.22 | 10,132.28 | 39.06 | 37.72 | 14.73 ₪ |
| 779 | שפל | 22,428.00 | 22,481.09 | 53.09 | 31.20 | 16.56 ₪ |

סה"כ לדייר:

| פסגה | גבע | שפל | סה"כ | שיא ביקוש |
|---------|---------|---------|---------|-----------|
| 66.80 | 39.06 | 53.09 | 158.95 | 1.93 |
| 16.56 ₪ | 14.73 ₪ | 30.39 ₪ | 61.68 ₪ | |

סה"כ צריכה
 סה"כ לתשלום

| | | |
|----------|--|--|
| 21.31 ₪ | תשלום קבוע תשלום עבור גודל חיבור בKVA (3x25) סה"כ מע"מ 17.00% | שובל רשת חשמל בע"מ איש הקשר: עירית שור טל: 9916257 מייל: irits@shovall.biz |
| 4.59 ₪ | | |
| 87.58 ₪ | | |
| 14.89 ₪ | | |
| 102.47 ₪ | סה"כ לתשלום | כולל מע"מ |

התפלגות חיוב בש"ח לפי תעו"ז

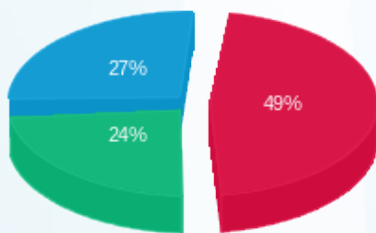

פסגה (16.56 ₪)
 גבע (14.73 ₪)
 שפל (30.39 ₪)

הסטוריית צריכה בקוט"ש

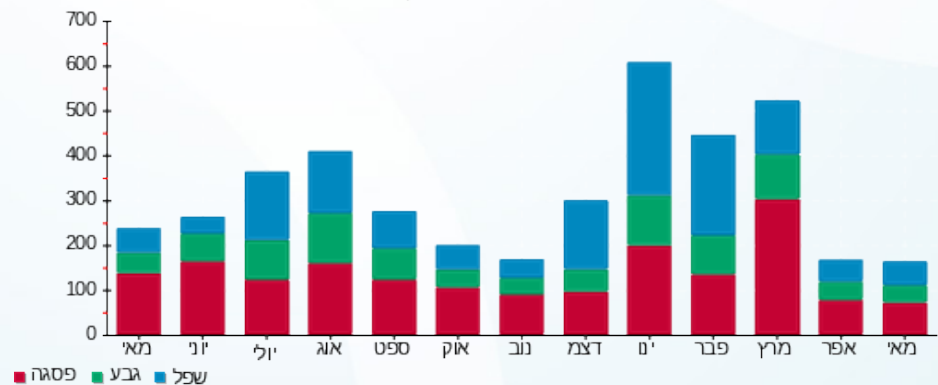

16/06/22 תאריך הפקה:
 31/05/22 תאריך קריאה נוכחית:
 01/05/22 תאריך קריאה קודמת:

שם דייר: ****שחר גאון
 שם אתר: קיבוץ שובל משולב

לקוח/ה נכבד/ה, אנו מתכבדים להגיש את חישוב צריכת החשמל לתקופה 01/05/22 - 31/05/22:

שחר גאון - 1 - (1x40)60003023

| סוג תעריף | סוג צריכה | קריאה קודמת | קריאה נוכחית | סה"כ צריכה בקוט"ש | מחיר לקוט"ש בא"ג | סה"כ לתשלום |
|--------------------------|-----------|-------------|--------------|-------------------|------------------|-------------|
| פרטי חשבון עבור תאריכים: | | | | | | |
| 777 | פסגה | 01/05/22 | 31/05/22 | 9.50 | 45.49 | 4.32 ₪ |
| 778 | גבע | 2,860.11 | 2,864.46 | 4.35 | 37.72 | 1.64 ₪ |
| 779 | שפל | 10,922.81 | 10,933.20 | 10.39 | 31.20 | 3.24 ₪ |

סה"כ לדייר:

| פסגה | גבע | שפל | סה"כ | שיא ביקוש |
|--------|--------|--------|--------|-----------|
| 9.50 | 4.35 | 10.39 | 24.24 | 0.08 |
| ₪ 4.32 | ₪ 1.64 | ₪ 3.24 | ₪ 9.20 | |

סה"כ צריכה

סה"כ לתשלום

| | | |
|---------|--|--|
| 21.31 ₪ | תשלום קבוע תשלום עבור גודל חיבור בKVA (1x40) סה"כ מע"מ 17.00% | שובל רשת חשמל בע"מ איש הקשר: עירית שור טל: 9916257 מייל: irits@shovall.biz |
| 2.45 ₪ | | |
| 32.96 ₪ | | |
| 5.60 ₪ | | |
| 38.56 ₪ | סה"כ לתשלום | כולל מע"מ |

התפלגות חיוב בש"ח לפי תעו"ז

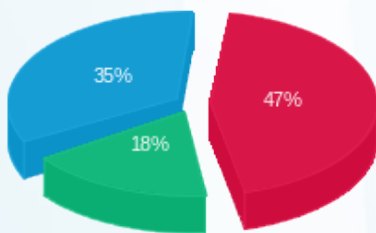

פסגה (₪ 4.32)
 גבע (₪ 1.64)
 שפל (₪ 3.24)

הסטוריית צריכה בקוט"ש

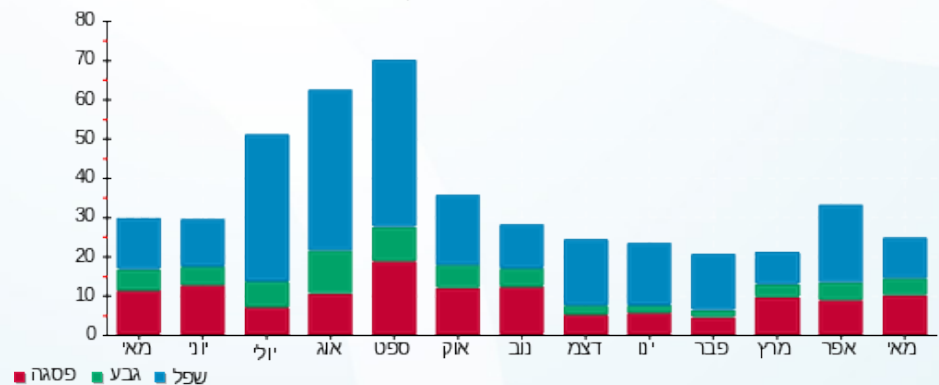



16/06/22

תאריך הפקה:

שם דייר: ****שנאי - בוסטר שנאי ח

31/05/22

תאריך קריאה נוכחית:

שם אתר: קיבוץ שובל משולב

01/05/22

תאריך קריאה קודמת:

לקוח/ה נכבד/ה, אנו מתכבדים להגיש את חישוב צריכת החשמל לתקופה 01/05/22 - 31/05/22:

בוסטר - 1 - 14158901(3x250)

| סוג תעריף | סוג צריכה | קריאה קודמת | קריאה נוכחית | סה"כ צריכה בקוט"ש | מחיר לקוט"ש בא"ג | סה"כ לתשלום |
|--------------------------|-----------|-------------|--------------|-------------------|------------------|-------------|
| פרטי חשבון עבור תאריכים: | | | | | | |
| 777 | פסגה | 01/05/22 | 31/05/22 | 1,341.49 | 45.49 | 610.24 ₪ |
| 778 | גבע | 41,678.61 | 42,618.79 | 940.18 | 37.72 | 354.64 ₪ |
| 779 | שפל | 125,650.95 | 127,691.20 | 2,040.24 | 31.20 | 636.56 ₪ |

סה"כ לדייר:

| פסגה | גבע | שפל | סה"כ | שיא ביקוש |
|----------|----------|----------|------------|-----------|
| 1,341.49 | 940.18 | 2,040.24 | 4,321.91 | |
| 610.24 ₪ | 354.64 ₪ | 636.56 ₪ | 1,601.44 ₪ | |

סה"כ צריכה

סה"כ לתשלום

| | | |
|------------|---|--|
| 21.31 ₪ | תשלום קבוע תשלום עבור גודל חיבור בKVA (3x250) סה"כ מע"מ 17.00% | שובל רשת חשמל בע"מ איש הקשר: עירית שור טל: 9916257 מייל: irits@shovall.biz |
| 45.86 ₪ | | |
| 1,668.60 ₪ | | |
| 283.66 ₪ | | |
| 1,952.26 ₪ | סה"כ לתשלום | כולל מע"מ |

התפלגות חיוב בש"ח לפי תעו"ז

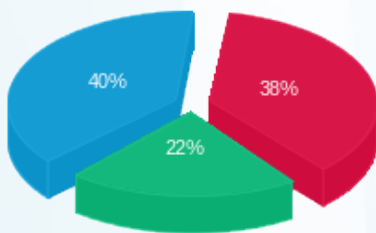

■ פסגה (610.24 ₪)
 ■ גבע (354.64 ₪)
 ■ שפל (636.56 ₪)

הסטוריית צריכה בקוט"ש

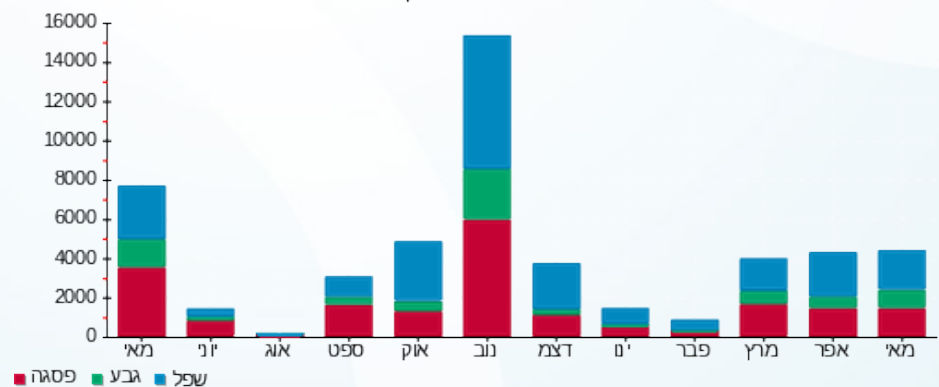



16/06/22

תאריך הפקה:

שם דייר: ****שרצר יובל
שם אתר: קיבוץ שובל משולב

31/05/22

תאריך קריאה נוכחית:

01/05/22

תאריך קריאה קודמת:

לקוח/ה נכבד/ה, אנו מתכבדים להגיש את חישוב צריכת החשמל לתקופה 01/05/22 - 31/05/22:

שרצר יובל - 1 - (1x40)60004721

| סוג תעריף | סוג צריכה | קריאה קודמת | קריאה נוכחית | סה"כ צריכה בקוט"ש | מחיר לקוט"ש בא"ג | סה"כ לתשלום |
|--------------------------|-----------|-------------|--------------|-------------------|------------------|-------------|
| פרטי חשבון עבור תאריכים: | | | | | | |
| 777 | פסגה | 01/05/22 | 31/05/22 | 69.45 | 45.49 | 31.59 ₪ |
| 778 | גבע | 2,267.20 | 2,297.30 | 30.10 | 37.72 | 11.35 ₪ |
| 779 | שפל | 6,342.69 | 6,412.78 | 70.09 | 31.20 | 21.87 ₪ |

סה"כ לדייר:

| פסגה | גבע | שפל | סה"כ | שיא ביקוש |
|---------|---------|---------|---------|-----------|
| 69.45 | 30.10 | 70.09 | 169.63 | 3.28 |
| 31.59 ₪ | 11.35 ₪ | 21.87 ₪ | 64.81 ₪ | |

סה"כ צריכה

סה"כ לתשלום

| | | | |
|---------|---|-------------|-------------------------|
| 21.31 ₪ | <p>שובל רשת חשמל בע"מ איש הקשר: עירית שור טל: 9916257 מייל: irits@shovall.biz</p> <p>תשלום קבוע</p> <p>תשלום עבור גודל חיבור בKVA (1x40)</p> <p>סה"כ</p> <p>מע"מ 17.00%</p> | 103.62 ₪ | <p>כולל מע"מ</p> |
| 2.45 ₪ | | 17.00% | |
| 88.57 ₪ | | סה"כ לתשלום | |
| 15.06 ₪ | | סה"כ לתשלום | |

התפלגות חיוב בש"ח לפי תעו"ז

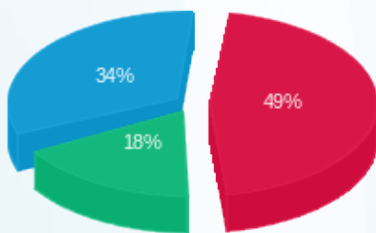

פסגה (31.59 ₪) ■
גבע (11.35 ₪) ■
שפל (21.87 ₪) ■

הסטוריית צריכה בקוט"ש

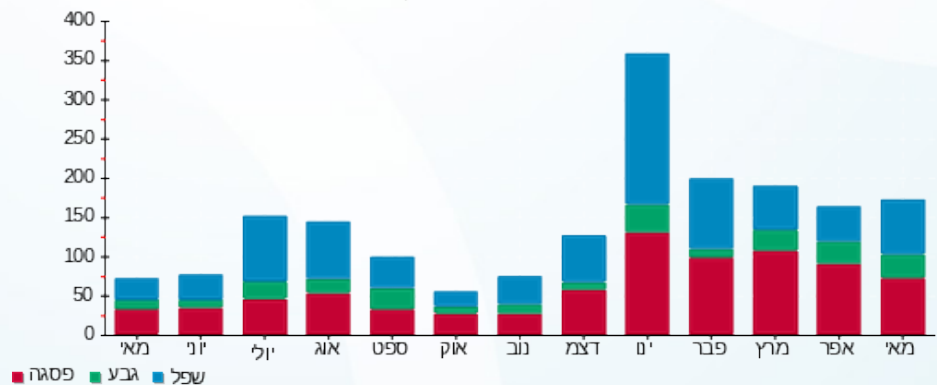

16/06/22 תאריך הפקדה:
 31/05/22 תאריך קריאה נוכחית:
 01/05/22 תאריך קריאה קודמת:

שם דייר: ****תלם
 שם אתר: קיבוץ שובל משולב

לקוח/ה נכבד/ה, אנו מתכבדים להגיש את חישוב צריכת החשמל לתקופה 01/05/22 - 31/05/22:

תלם - 1 - 60003574 (1x40)

| סוג תעריף | סוג צריכה | קריאה קודמת | קריאה נוכחית | סה"כ צריכה בקוט"ש | מחיר לקוט"ש בא"ג | סה"כ לתשלום |
|--------------------------|-----------|-------------|--------------|-------------------|------------------|-------------|
| פרטי חשבון עבור תאריכים: | | | | | | |
| 777 | פסגה | 01/05/22 | 31/05/22 | 34.46 | 45.49 | 15.67 ₪ |
| 778 | גבע | 3,264.57 | 3,284.37 | 19.80 | 37.72 | 7.47 ₪ |
| 779 | שפל | 11,802.92 | 11,837.11 | 34.19 | 31.20 | 10.67 ₪ |

סה"כ לדייר:

| פסגה | גבע | שפל | סה"כ | שיא ביקוש |
|---------|--------|---------|---------|-----------|
| 34.46 | 19.80 | 34.19 | 88.45 | 2.66 |
| 15.67 ₪ | 7.47 ₪ | 10.67 ₪ | 33.81 ₪ | |

סה"כ צריכה
 סה"כ לתשלום

| | | |
|---------|--|--|
| 21.31 ₪ | תשלום קבוע תשלום עבור גודל חיבור בKVA (1x40) סה"כ מע"מ 17.00% | שובל רשת חשמל בע"מ איש הקשר: עירית שור טל: 9916257 מייל: irits@shovall.biz |
| 2.45 ₪ | | |
| 57.57 ₪ | | |
| 9.79 ₪ | | |
| 67.35 ₪ | סה"כ לתשלום | כולל מע"מ |

התפלגות חיוב בש"ח לפי תעו"ז

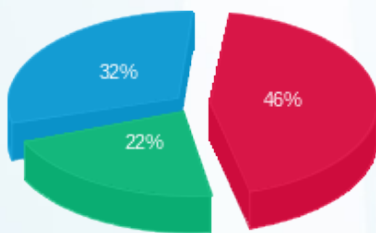

פסגה (15.67 ₪)
 גבע (7.47 ₪)
 שפל (10.67 ₪)

הסטוריית צריכה בקוט"ש

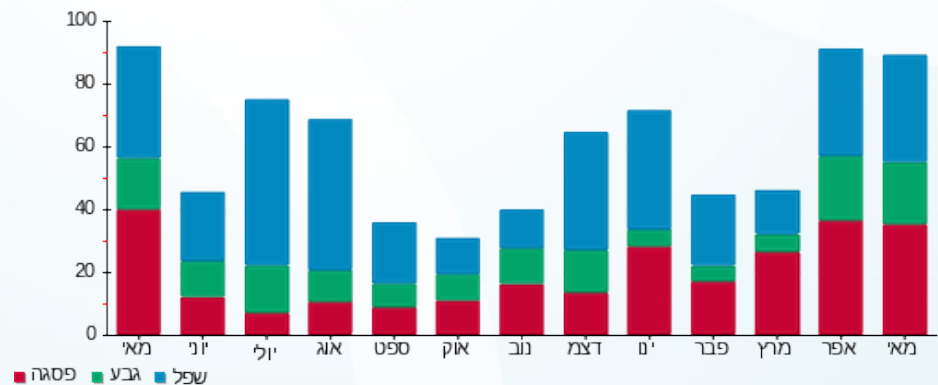

16/06/22 תאריך הפקה:
 31/05/22 תאריך קריאה נוכחית:
 01/05/22 תאריך קריאה קודמת:

שם דייר: ***אביזרי שיקום 2008
 שם אתר: קיבוץ שובל משולב

לקוח/ה נכבד/ה, אנו מתכבדים להגיש את חישוב צריכת החשמל לתקופה 01/05/22 - 31/05/22:

358E אביזרי שיקום 2008 בית 620 - 1 - 70026401 (3x332)

| סוג תעריף | סוג צריכה | קריאה קודמת | קריאה נוכחית | סה"כ צריכה בקוט"ש | מחיר לקוט"ש בא"ג | סה"כ לתשלום |
|--------------------------|-----------|-------------|--------------|-------------------|------------------|-------------|
| פרטי חשבון עבור תאריכים: | | | | | | |
| 777 | פסגה | 01/05/22 | 31/05/22 | 905.10 | 45.49 | 11.86 ₪ |
| 778 | גבע | 463.62 | 475.49 | 11.87 | 37.72 | 4.48 ₪ |
| 779 | שפל | 1,283.66 | 1,310.85 | 27.19 | 31.20 | 8.48 ₪ |

סה"כ לדייר:

| פסגה | גבע | שפל | סה"כ | שיא ביקוש |
|---------|--------|--------|---------|-----------|
| 26.06 | 11.87 | 27.19 | 65.12 | 0.21 |
| 11.86 ₪ | 4.48 ₪ | 8.48 ₪ | 24.82 ₪ | |

סה"כ צריכה
 סה"כ לתשלום

| | | |
|----------|---|--|
| 21.31 ₪ | תשלום קבוע תשלום עבור גודל חיבור בKVA (3x332) סה"כ מע"מ 17.00% | שובל רשת חשמל בע"מ איש הקשר: עירית שור טל: 9916257 מייל: irits@shovall.biz |
| 60.90 ₪ | | |
| 107.02 ₪ | | |
| 18.19 ₪ | | |
| 125.22 ₪ | סה"כ לתשלום | כולל מע"מ |

התפלגות חיוב בש"ח לפי תעו"ז

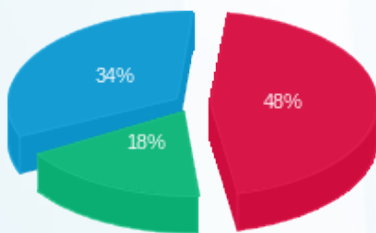

פסגה (11.86 ₪)
 גבע (4.48 ₪)
 שפל (8.48 ₪)

הסטוריית צריכה בקוט"ש

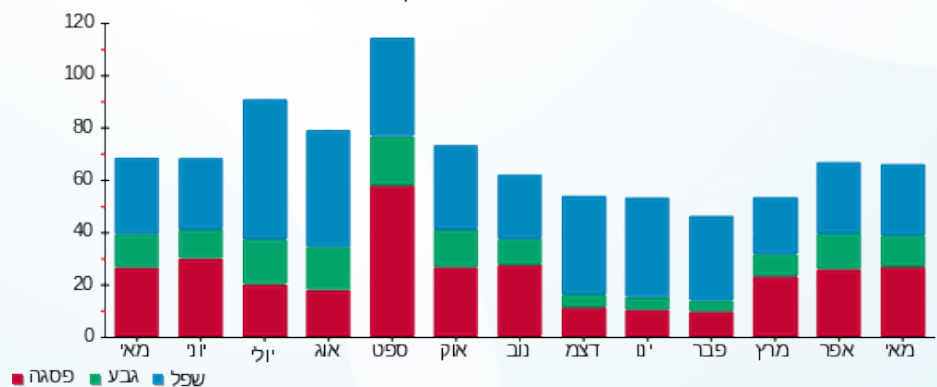



16/06/22 תאריך הפקדה:
 31/05/22 תאריך קריאה נוכחית:
 01/05/22 תאריך קריאה קודמת:

שם דייר: ***אנזוטקס לול 5א
 שם אתר: קיבוץ שובל משולב

לקוח/ה נכבד/ה, אנו מתכבדים להגיש את חישוב צריכת החשמל לתקופה 01/05/22 - 31/05/22:

אנזוטקס לול 5א - 1 - (3x40)70038538

| סוג תעריף | סוג צריכה | קריאה קודמת | קריאה נוכחית | סה"כ צריכה בקוט"ש | מחיר לקוט"ש בא"ג | סה"כ לתשלום |
|--------------------------|-----------|-------------|--------------|-------------------|------------------|--------------|
| פרטי חשבון עבור תאריכים: | | | | | | |
| 777 | פסגה | 01/05/22 | 31/05/22 | 0.00 | 45.49 | 16,749.72 ₪ |
| 778 | גבע | 19,860.002 | 19,860.002 | 0.00 | 37.72 | 19,860.002 ₪ |
| 779 | שפל | 21,638.99 | 21,638.99 | 0.00 | 31.20 | 21,638.99 ₪ |

סה"כ לדייר:

| פסגה | גבע | שפל | סה"כ | שיא ביקוש |
|--------|--------|--------|--------|-----------|
| 0.00 | 0.00 | 0.00 | 0.00 | |
| 0.00 ₪ | 0.00 ₪ | 0.00 ₪ | 0.00 ₪ | |

סה"כ צריכה

סה"כ לתשלום

| | | |
|---------|--|--|
| 21.31 ₪ | תשלום קבוע תשלום עבור גודל חיבור בKVA (3x40) סה"כ מע"מ 17.00% | שובל רשת חשמל בע"מ איש הקשר: עירית שור טל: 9916257 מייל: irits@shovall.biz |
| 7.34 ₪ | | |
| 28.65 ₪ | | |
| 4.87 ₪ | | |
| 33.52 ₪ | סה"כ לתשלום | כולל מע"מ |

התפלגות חיוב בש"ח לפי תעו"ז

פסגה (0.00 ₪)
 גבע (0.00 ₪)
 שפל (0.00 ₪)

הסטוריית צריכה בקוט"ש

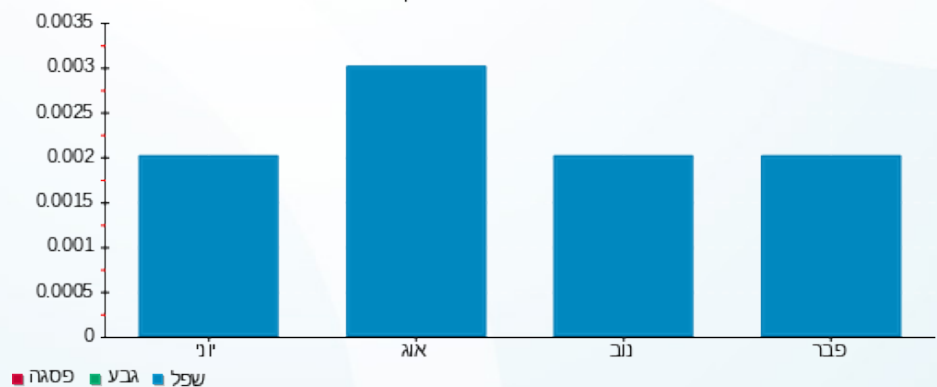



16/06/22

תאריך הפקדה:

שם דייר: ***אתר הנצחה
שם אתר: קיבוץ שובל משולב

31/05/22

תאריך קריאה נוכחית:

01/05/22

תאריך קריאה קודמת:

לקוח/ה נכבד/ה, אנו מתכבדים להגיש את חישוב צריכת החשמל לתקופה 01/05/22 - 31/05/22:

386A אתר הנצחה - 1 - 60000333 (3x25)

| סוג תעריף | סוג צריכה | קריאה קודמת | קריאה נוכחית | סה"כ צריכה בקוט"ש | מחיר לקוט"ש בא"ג | סה"כ לתשלום |
|--------------------------|-----------|-------------|--------------|-------------------|------------------|-------------|
| פרטי חשבון עבור תאריכים: | | | | | | |
| 777 | פסגה | 01/05/22 | 31/05/22 | 147.00 | 45.49 | 66.87 ₪ |
| 778 | גבע | 2,348.00 | 2,393.00 | 45.00 | 37.72 | 16.97 ₪ |
| 779 | שפל | 5,083.00 | 5,117.00 | 34.00 | 31.20 | 10.61 ₪ |

סה"כ לדייר:

| פסגה | גבע | שפל | סה"כ | שיא ביקוש |
|---------|---------|---------|---------|-----------|
| 147.00 | 45.00 | 34.00 | 226.00 | |
| ₪ 66.87 | ₪ 16.97 | ₪ 10.61 | ₪ 94.45 | |

סה"כ צריכה

סה"כ לתשלום

| | | |
|----------|--|--|
| 21.31 ₪ | תשלום קבוע תשלום עבור גודל חיבור בKVA (3x25) סה"כ מע"מ 17.00% | שובל רשת חשמל בע"מ איש הקשר: עירית שור טל: 9916257 מייל: irits@shovall.biz |
| 4.59 ₪ | | |
| 120.35 ₪ | | |
| 20.46 ₪ | | |
| 140.81 ₪ | סה"כ לתשלום | כולל מע"מ |

התפלגות חיוב בש"ח לפי תעו"ז

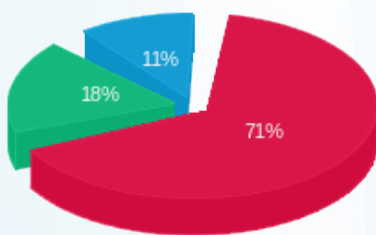

■ פסגה (₪ 66.87)
 ■ גבע (₪ 16.97)
 ■ שפל (₪ 10.61)

הסטוריית צריכה בקוט"ש

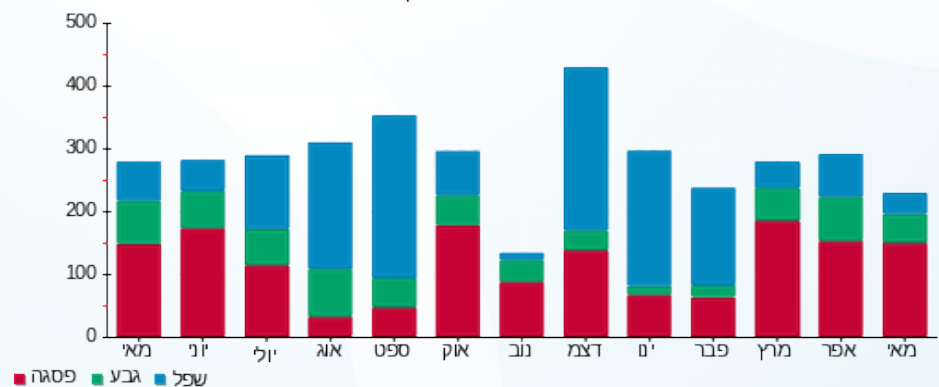

16/06/22 תאריך הפקדה:
 31/05/22 תאריך קריאה נוכחית:
 01/05/22 תאריך קריאה קודמת:

שם דייר: ***בית לבן ומקלט ישיבות
 שם אתר: קיבוץ שובל משולב

לקוח/ה נכבד/ה, אנו מתכבדים להגיש את חישוב צריכת החשמל לתקופה 01/05/22 - 31/05/22:

365A בית לבן ומקלט ישיבות בית 800 - 1 - 70008353 (3x25)

| סוג תעריף | סוג צריכה | קריאה קודמת | קריאה נוכחית | סה"כ צריכה בקוט"ש | מחיר לקוט"ש בא"ג | סה"כ לתשלום |
|--------------------------|-----------|-------------|--------------|-------------------|------------------|-------------|
| פרטי חשבון עבור תאריכים: | | | | | | |
| 777 | פסגה | 01/05/22 | 31/05/22 | 1,135.44 | 45.49 | 516.51 ₪ |
| 778 | גבע | 39,349.11 | 39,468.00 | 118.89 | 37.72 | 44.84 ₪ |
| 779 | שפל | 105,701.72 | 105,960.00 | 258.28 | 31.20 | 80.58 ₪ |

סה"כ לדייר:

| פסגה | גבע | שפל | סה"כ | שיא ביקוש |
|----------|---------|---------|----------|-----------|
| 1,135.44 | 118.89 | 258.28 | 1,512.61 | 8.48 |
| ₪ 516.51 | ₪ 44.84 | ₪ 80.58 | ₪ 641.94 | |

סה"כ צריכה
 סה"כ לתשלום

| | | |
|----------|--|--|
| 21.31 ₪ | תשלום קבוע תשלום עבור גודל חיבור בKVA (3x25) סה"כ מע"מ 17.00% | שובל רשת חשמל בע"מ איש הקשר: עירית שור טל: 9916257 מייל: irits@shovall.biz |
| 4.59 ₪ | | |
| 667.84 ₪ | | |
| 113.53 ₪ | | |
| 781.37 ₪ | סה"כ לתשלום | כולל מע"מ |

התפלגות חיוב בש"ח לפי תעו"ז

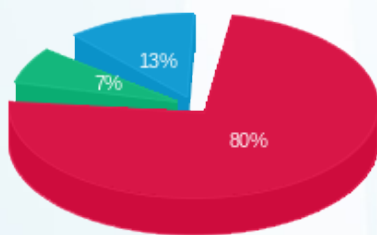

פסגה (₪ 516.51)
 גבע (₪ 44.84)
 שפל (₪ 80.58)

הסטוריית צריכה בקוט"ש

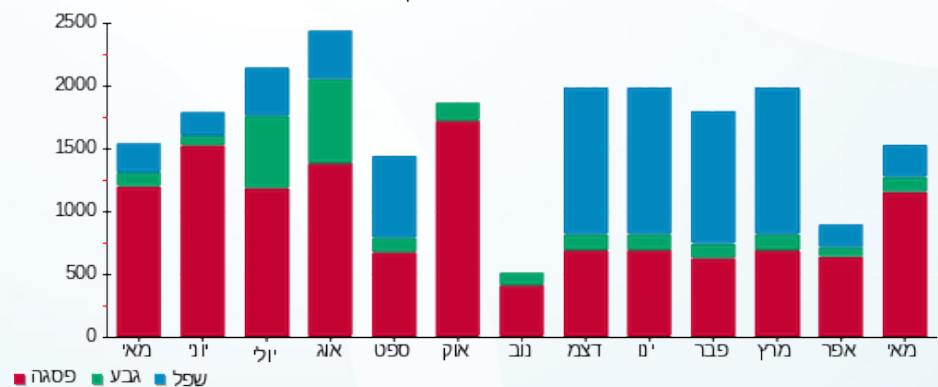



16/06/22

תאריך הפקה:

שם דייר: *** בית מבט
שם אתר: קיבוץ שובל משולב

31/05/22

תאריך קריאה נוכחית:

01/05/22

תאריך קריאה קודמת:

לקוח/ה נכבד/ה, אנו מתכבדים להגיש את חישוב צריכת החשמל לתקופה 01/05/22 - 31/05/22:

378D בית מבט בית 203 - 1 - 70014148 (3x100)

| סוג תעריף | סוג צריכה | קריאה קודמת | קריאה נוכחית | סה"כ צריכה בקוט"ש | מחיר לקוט"ש בא"ג | סה"כ לתשלום |
|--------------------------|-----------|-------------|--------------|-------------------|------------------|-------------|
| פרטי חשבון עבור תאריכים: | | | | | | |
| 777 | פסגה | 01/05/22 | 31/05/22 | 1,176.05 | 45.49 | 534.98 ₪ |
| 778 | גבע | 26,454.26 | 27,181.28 | 727.01 | 37.72 | 274.23 ₪ |
| 779 | שפל | 131,316.64 | 133,044.46 | 1,727.82 | 31.20 | 539.08 ₪ |

סה"כ לדייר:

| פסגה | גבע | שפל | סה"כ | שיא ביקוש |
|----------|----------|----------|------------|-----------|
| 1,176.05 | 727.01 | 1,727.82 | 3,630.88 | 26.96 |
| ₪ 534.98 | ₪ 274.23 | ₪ 539.08 | ₪ 1,348.29 | |

סה"כ צריכה

סה"כ לתשלום

| | | |
|------------|---|--|
| 21.31 ₪ | תשלום קבוע תשלום עבור גודל חיבור בKVA (3x100) סה"כ מע"מ 17.00% | שובל רשת חשמל בע"מ איש הקשר: עירית שור טל: 9916257 מייל: irits@shovall.biz |
| 18.34 ₪ | | |
| 1,387.95 ₪ | | |
| 235.95 ₪ | | |
| 1,623.90 ₪ | סה"כ לתשלום | כולל מע"מ |

התפלגות חיוב בש"ח לפי תעו"ז

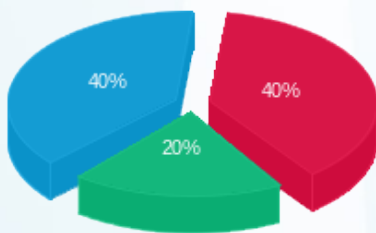

■ פסגה (₪ 534.98)
■ גבע (₪ 274.23)
■ שפל (₪ 539.08)

הסטוריית צריכה בקוט"ש

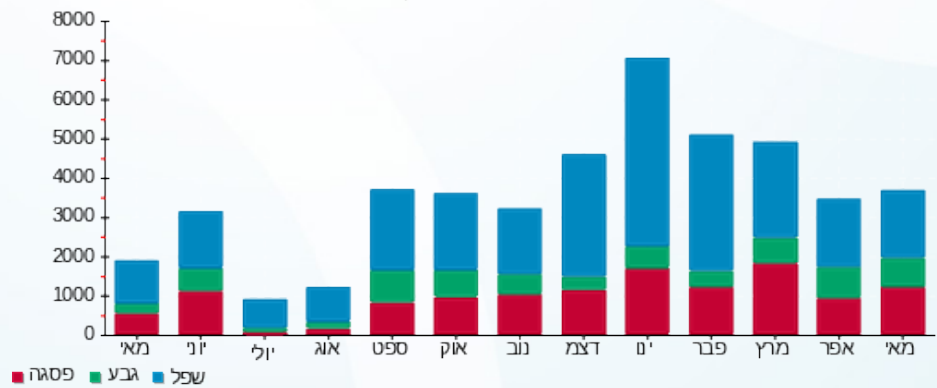



16/06/22

תאריך הפקדה:

שם דייר: ***בית תינוקות
שם אתר: קיבוץ שובל משולב

31/05/22

תאריך קריאה נוכחית:

01/05/22

תאריך קריאה קודמת:

לקוח/ה נכבד/ה, אנו מתכבדים להגיש את חישוב צריכת החשמל לתקופה 01/05/22 - 31/05/22:

334A בית תינוקות בית 850 - 1 - 70004705 (3x80)

| סוג תעריף | סוג צריכה | קריאה קודמת | קריאה נוכחית | סה"כ צריכה בקוט"ש | מחיר לקוט"ש בא"ג | סה"כ לתשלום |
|--------------------------|-----------|-------------|--------------|-------------------|------------------|-------------|
| פרטי חשבון עבור תאריכים: | | | | | | |
| 777 | פסגה | 01/05/22 | 31/05/22 | 1,130.07 | 45.49 | 514.07 ₪ |
| 778 | גבע | 39,270.75 | 39,498.70 | 227.95 | 37.72 | 85.98 ₪ |
| 779 | שפל | 65,216.24 | 65,502.30 | 286.06 | 31.20 | 89.25 ₪ |

סה"כ לדייר:

| פסגה | גבע | שפל | סה"כ | שיא ביקוש |
|----------|---------|---------|----------|-----------|
| 1,130.07 | 227.95 | 286.06 | 1,644.08 | 18.11 |
| 514.07 ₪ | 85.98 ₪ | 89.25 ₪ | 689.30 ₪ | |

סה"כ צריכה

סה"כ לתשלום

| | | |
|----------|--|--|
| 21.31 ₪ | תשלום קבוע תשלום עבור גודל חיבור בKVA (3x80) סה"כ מע"מ 17.00% | שובל רשת חשמל בע"מ איש הקשר: עירית שור טל: 9916257 מייל: irits@shovall.biz |
| 14.67 ₪ | | |
| 725.29 ₪ | | |
| 123.30 ₪ | | |
| 848.58 ₪ | סה"כ לתשלום | כולל מע"מ |

התפלגות חיוב בש"ח לפי תעו"ז

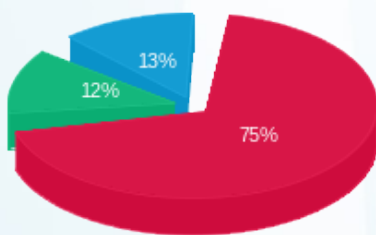

פסגה (514.07 ₪) 75%
גבע (85.98 ₪) 12%
שפל (89.25 ₪) 13%

הסטוריית צריכה בקוט"ש

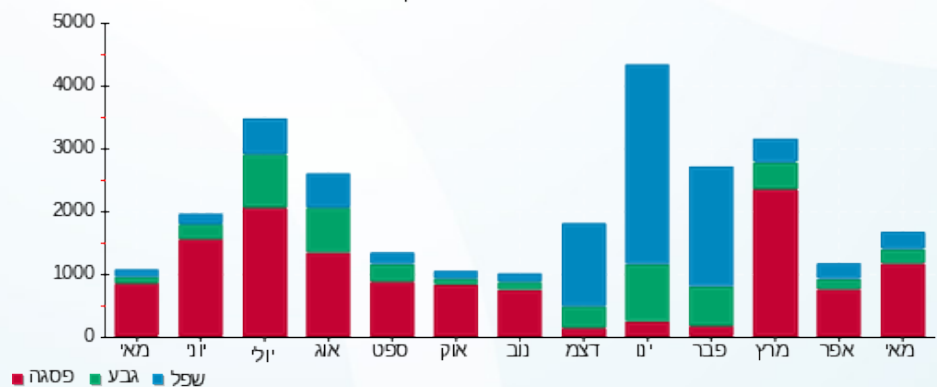

16/06/22 תאריך הפקה:
 31/05/22 תאריך קריאה נוכחית:
 01/05/22 תאריך קריאה קודמת:

שם דייר: ***בריכה וחדר מכונות
 שם אתר: קיבוץ שובל משולב

לקוח/ה נכבד/ה, אנו מתכבדים להגיש את חישוב צריכת החשמל לתקופה 01/05/22 - 31/05/22:

348B בריכה וחדר מכונות בית 420 - 1 - 70034738 (3x200)

| סוג תעריף | סוג צריכה | קריאה קודמת | קריאה נוכחית | סה"כ צריכה בקוט"ש | מחיר לקוט"ש בא"ג | סה"כ לתשלום |
|--------------------------|-----------|-------------|--------------|-------------------|------------------|-------------|
| פרטי חשבון עבור תאריכים: | | | | | | |
| 777 | פסגה | 01/05/22 | 31/05/22 | 2,069.66 | 45.49 | 941.49 ₪ |
| 778 | גבע | 119,028.39 | 119,984.30 | 955.91 | 37.72 | 360.57 ₪ |
| 779 | שפל | 263,146.92 | 264,813.76 | 1,666.83 | 31.20 | 520.05 ₪ |

סה"כ לדייר:

| פסגה | גבע | שפל | סה"כ | שיא ביקוש |
|----------|----------|----------|------------|-----------|
| 2,069.66 | 955.91 | 1,666.83 | 4,692.41 | 18.08 |
| 941.49 ₪ | 360.57 ₪ | 520.05 ₪ | 1,822.11 ₪ | |

סה"כ צריכה
 סה"כ לתשלום

| | | |
|------------|---|--|
| 21.31 ₪ | תשלום קבוע תשלום עבור גודל חיבור בKVA (3x200) סה"כ מע"מ 17.00% | שובל רשת חשמל בע"מ איש הקשר: עירית שור טל: 9916257 מייל: irits@shovall.biz |
| 36.69 ₪ | | |
| 1,880.11 ₪ | | |
| 319.62 ₪ | | |
| 2,199.73 ₪ | סה"כ לתשלום | כולל מע"מ |

התפלגות חיוב בש"ח לפי תעו"ז

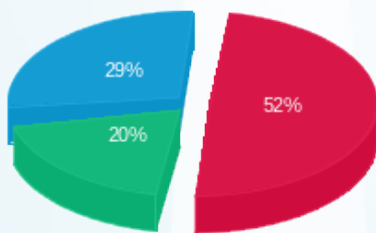

פסגה (941.49 ₪) 29%
 גבע (360.57 ₪) 20%
 שפל (520.05 ₪) 52%

הסטוריית צריכה בקוט"ש

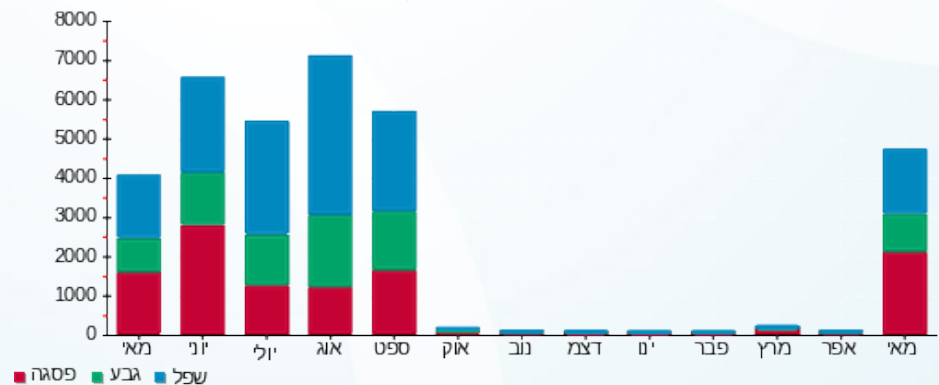



16/06/22 תאריך הפקה:
 31/05/22 תאריך קריאה נוכחית:
 01/05/22 תאריך קריאה קודמת:

שם דייר: ***גן צופית קומה ב
 שם אתר: קיבוץ שובל משולב

לקוח/ה נכבד/ה, אנו מתכבדים להגיש את חישוב צריכת החשמל לתקופה 01/05/22 - 31/05/22:

333B גן צופית קומה ב בית 217 - 1 - 60000023 (3x63)

| סוג תעריף | סוג צריכה | קריאה קודמת | קריאה נוכחית | סה"כ צריכה בקוט"ש | מחיר לקוט"ש בא"ג | סה"כ לתשלום |
|--------------------------|-----------|-------------|--------------|-------------------|------------------|-------------|
| פרטי חשבון עבור תאריכים: | | | | | | |
| 777 | פסגה | 01/05/22 | 31/05/22 | 679.28 | 45.49 | 309.01 ₪ |
| 778 | גבע | 30,150.68 | 30,328.96 | 178.28 | 37.72 | 67.25 ₪ |
| 779 | שפל | 63,364.54 | 63,519.62 | 155.08 | 31.20 | 48.38 ₪ |

סה"כ לדייר:

| פסגה | גבע | שפל | סה"כ | שיא ביקוש |
|----------|---------|---------|----------|-----------|
| 679.28 | 178.28 | 155.08 | 1,012.65 | 9.76 |
| ₪ 309.01 | ₪ 67.25 | ₪ 48.38 | ₪ 424.64 | |

סה"כ צריכה
 סה"כ לתשלום

| | | |
|----------|--|--|
| 21.31 ₪ | תשלום קבוע תשלום עבור גודל חיבור בKVA (3x63) סה"כ מע"מ 17.00% | שובל רשת חשמל בע"מ איש הקשר: עירית שור טל: 9916257 מייל: irits@shovall.biz |
| 11.56 ₪ | | |
| 457.50 ₪ | | |
| 77.78 ₪ | | |
| 535.28 ₪ | סה"כ לתשלום | כולל מע"מ |

התפלגות חיוב בש"ח לפי תעו"ז

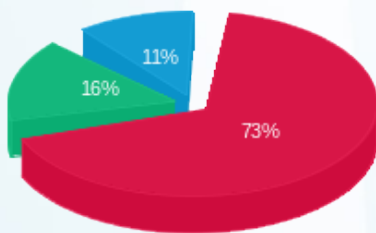

פסגה (₪ 309.01)
 גבע (₪ 67.25)
 שפל (₪ 48.38)

הסטוריית צריכה בקוט"ש

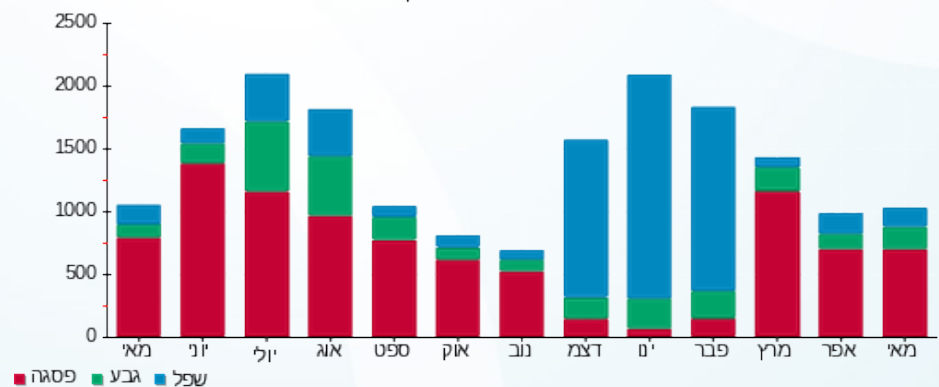



16/06/22

תאריך הפקה:

31/05/22

תאריך קריאה נוכחית:

01/05/22

תאריך קריאה קודמת:

שם דייר: ***גן תות
שם אתר: קיבוץ שובל משולב

לקוח/ה נכבד/ה, אנו מתכבדים להגיש את חישוב צריכת החשמל לתקופה 01/05/22 - 31/05/22:

גן תות - 1 - (3x40)70033704

| סה"כ לתשלום | מחיר לקוט"ש בא"ג | סה"כ צריכה בקוט"ש | קריאה נוכחית | קריאה קודמת | סוג צריכה | סוג תעריף |
|-------------|------------------|-------------------|--------------|-------------|-----------|--------------------------|
| | | | 31/05/22 | 01/05/22 | | פרטי חשבון עבור תאריכים: |
| ₪ 331.62 | 45.49 | 729.00 | 19,509.00 | 18,780.00 | פסגה | 777 |
| ₪ 104.48 | 37.72 | 277.00 | 29,548.00 | 29,271.00 | גבע | 778 |
| ₪ 57.72 | 31.20 | 185.00 | 7,148.00 | 6,963.00 | שפל | 779 |

סה"כ לדייר:

| שיא ביקוש | סה"כ | שפל | גבע | פסגה |
|-----------|----------|---------|----------|----------|
| 4.87 | 1,191.00 | 185.00 | 277.00 | 729.00 |
| | ₪ 493.83 | ₪ 57.72 | ₪ 104.48 | ₪ 331.62 |

סה"כ צריכה

סה"כ לתשלום

| | |
|----------|--|
| ₪ 21.31 | <p>תשלום קבוע</p> <p>שובל רשת חשמל בע"מ איש הקשר: עירית שור טל: 9916257 מייל: irits@shovall.biz</p> |
| ₪ 7.34 | |
| ₪ 522.47 | |
| ₪ 88.82 | |
| ₪ 611.29 | <p>תשלום עבור גודל חיבור בKVA (3x40)</p> <p>סה"כ</p> <p>מע"מ 17.00%</p> <p>סה"כ לתשלום</p> |
| | <p>כולל מע"מ</p> |

התפלגות חיוב בש"ח לפי תעו"ז

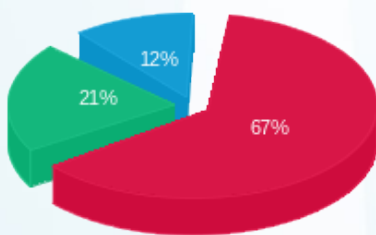

פסגה (₪ 331.62) 67%
גבע (₪ 104.48) 21%
שפל (₪ 57.72) 12%

הסטוריית צריכה בקוט"ש

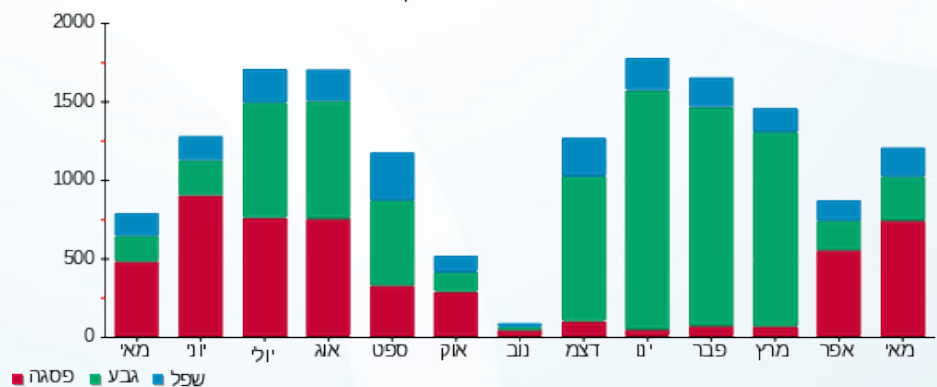



16/06/22

תאריך הפקדה:

שם דייר: ***גנרטור קוגנרציה

31/05/22

תאריך קריאה נוכחית:

שם אתר: קיבוץ שובל משולב

01/05/22

תאריך קריאה קודמת:

לקוח/ה נכבד/ה, אנו מתכבדים להגיש את חישוב צריכת החשמל לתקופה 01/05/22 - 31/05/22:

391A קוגנרציה בית 845 - 1 - 60004806 (3x100)

| סוג תעריף | סוג צריכה | קריאה קודמת | קריאה נוכחית | סה"כ צריכה בקוט"ש | מחיר לקוט"ש בא"ג | סה"כ לתשלום |
|--------------------------|-----------|-------------|--------------|-------------------|------------------|-------------|
| פרטי חשבון עבור תאריכים: | | | | | | |
| 777 | פסגה | 01/05/22 | 31/05/22 | 5.53 | 45.49 | 2.52 ₪ |
| 778 | גבע | 2,386.99 | 2,386.99 | 0.00 | 37.72 | 0.00 ₪ |
| 779 | שפל | 4,691.14 | 4,726.80 | 35.66 | 31.20 | 11.13 ₪ |

סה"כ לדייר:

| פסגה | גבע | שפל | סה"כ | שיא ביקוש |
|--------|--------|---------|---------|-----------|
| 5.53 | 0.00 | 35.66 | 41.20 | 28.87 |
| 2.52 ₪ | 0.00 ₪ | 11.13 ₪ | 13.64 ₪ | |

סה"כ צריכה

סה"כ לתשלום

| | | |
|---------|--|--|
| 0.00 ₪ | תשלום קבוע תשלום עבור גודל חיבור KVA (3x100) סה"כ מע"מ 17.00% | שובל רשת חשמל בע"מ איש הקשר: עירית שור טל: 9916257 מייל: irits@shovall.biz |
| 18.34 ₪ | | |
| 31.99 ₪ | | |
| 5.44 ₪ | | |
| 37.42 ₪ | סה"כ לתשלום | כולל מע"מ |

התפלגות חיוב בש"ח לפי תעו"ז

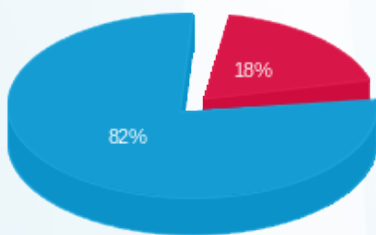

פסגה (2.52 ₪)
 גבע (0.00 ₪)
 שפל (11.13 ₪)

הסטוריית צריכה בקוט"ש

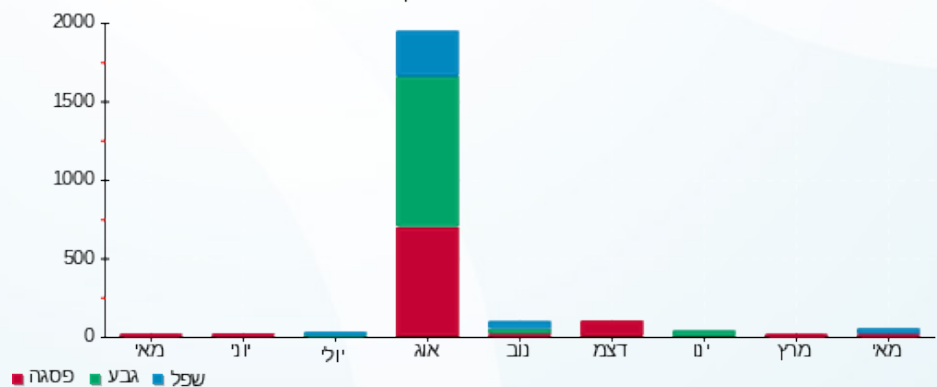

16/06/22 תאריך הפקה:
 31/05/22 תאריך קריאה נוכחית:
 01/05/22 תאריך קריאה קודמת:

שם דייר: ***דואר
 שם אתר: קיבוץ שובל משולב

לקוח/ה נכבד/ה, אנו מתכבדים להגיש את חישוב צריכת החשמל לתקופה 01/05/22 - 31/05/22:

דואר - 1 - 80000000(0x0)

| סוג תעריף | סוג צריכה | קריאה קודמת | קריאה נוכחית | סה"כ צריכה בקוט"ש | מחיר לקוט"ש בא"ג | סה"כ לתשלום |
|--------------------------|-----------|-------------|--------------|-------------------|------------------|-------------|
| פרטי חשבון עבור תאריכים: | | 01/05/22 | 31/05/22 | 0.00 | 47.25 | 0.00 ₪ |
| 517 | | 0.00 | 0.00 | 0.00 | | |

דואר

| סוג תעריף | סוג צריכה | קריאה קודמת | קריאה נוכחית | סה"כ צריכה בקוט"ש | מחיר לקוט"ש בא"ג | סה"כ לתשלום |
|--------------------------|-----------|-------------|--------------|-------------------|------------------|-------------|
| פרטי חשבון עבור תאריכים: | | 01/05/22 | 31/05/22 | 120.00 | 47.25 | 56.70 ₪ |
| 517 | | | | | | |

תוספת קוט"ש

סה"כ לדייר:

| שיא ביקוש | סה"כ |
|-----------|--------|
| | 0.00 |
| | 0.00 ₪ |

| | | |
|---------|---|--|
| 21.31 ₪ | תשלום קבוע תשלום עבור גודל חיבור בKVA (0x0) סה"כ מע"מ 17.00% | שובל רשת חשמל בע"מ איש הקשר: עירית שור טל: 9916257 מייל: irits@shovall.biz |
| 0.00 ₪ | | |
| 78.01 ₪ | | |
| 13.26 ₪ | | |
| 91.27 ₪ | סה"כ לתשלום | כולל מע"מ |

16/06/22 תאריך הפקדה:
 31/05/22 תאריך קריאה נוכחי:
 01/05/22 תאריך קריאה קודמת:

שם דייר: ***חברת ילדים - גפן
 שם אתר: קיבוץ שובל משולב

לקוח/ה נכבד/ה, אנו מתכבדים להגיש את חישוב צריכת החשמל לתקופה 01/05/22 - 31/05/22:

חברת ילדים - גפן - 1 - 70000769 (3x31.5)

| סוג תעריף | סוג צריכה | קריאה קודמת | קריאה נוכחית | סה"כ צריכה בקוט"ש | מחיר לקוט"ש בא"ג | סה"כ לתשלום |
|--------------------------|-----------|-------------|--------------|-------------------|------------------|-------------|
| פרטי חשבון עבור תאריכים: | | | | | | |
| 777 | פסגה | 01/05/22 | 31/05/22 | 299.25 | 45.49 | 136.13 ₪ |
| 778 | גבע | 10,983.95 | 11,024.71 | 40.75 | 37.72 | 15.37 ₪ |
| 779 | שפל | 32,891.61 | 32,973.93 | 82.32 | 31.20 | 25.68 ₪ |

סה"כ לדייר:

| פסגה | גבע | שפל | סה"כ | שיא ביקוש |
|----------|---------|---------|----------|-----------|
| 299.25 | 40.75 | 82.32 | 422.33 | 8.38 |
| 136.13 ₪ | 15.37 ₪ | 25.68 ₪ | 177.19 ₪ | |

סה"כ צריכה
 סה"כ לתשלום

| | | |
|----------|--|--|
| 21.31 ₪ | תשלום קבוע תשלום עבור גודל חיבור בKVA (3x31.5) סה"כ מע"מ 17.00% | שובל רשת חשמל בע"מ איש הקשר: עירית שור טל: 9916257 מייל: irits@shovall.biz |
| 11.56 ₪ | | |
| 210.05 ₪ | | |
| 35.71 ₪ | | |
| 245.76 ₪ | סה"כ לתשלום | כולל מע"מ |

התפלגות חיוב בש"ח לפי תעו"ז

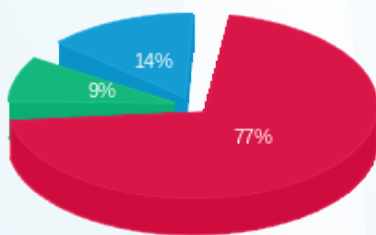

פסגה (136.13 ₪) 77%
 גבע (15.37 ₪) 9%
 שפל (25.68 ₪) 14%

הסטוריית צריכה בקוט"ש

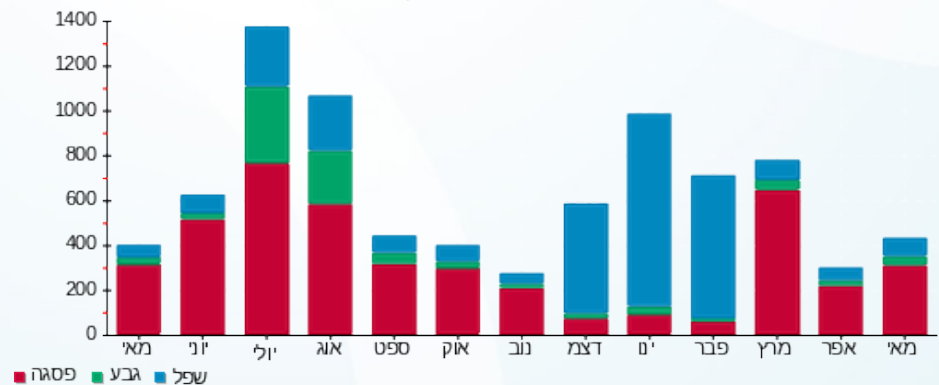



16/06/22 תאריך הפקה:
 31/05/22 תאריך קריאה נוכחית:
 01/05/22 תאריך קריאה קודמת:

שם דייר: ***חברת ילדים - דרור
 שם אתר: קיבוץ שובל משולב

לקוח/ה נכבד/ה, אנו מתכבדים להגיש את חישוב צריכת החשמל לתקופה 01/05/22 - 31/05/22:

חברת ילדים - 1 - 70001755 (3x25)

| סה"כ לתשלום | מחיר לקוט"ש בא"ג | סה"כ צריכה בקוט"ש | קריאה נוכחית | קריאה קודמת | סוג צריכה | סוג תעריף |
|-------------|------------------|-------------------|--------------|-------------|-----------|--------------------------|
| | | | 31/05/22 | 01/05/22 | | פרטי חשבון עבור תאריכים: |
| ₪ 69.85 | 45.49 | 153.55 | 19,055.83 | 18,902.29 | פסגה | 777 |
| ₪ 16.89 | 37.72 | 44.78 | 9,077.23 | 9,032.45 | גבע | 778 |
| ₪ 26.14 | 31.20 | 83.78 | 23,152.70 | 23,068.93 | שפל | 779 |

סה"כ לדייר:

| שיא ביקוש | סה"כ | שפל | גבע | פסגה |
|-----------|----------|---------|---------|---------|
| 3.66 | 282.10 | 83.78 | 44.78 | 153.55 |
| | ₪ 112.88 | ₪ 26.14 | ₪ 16.89 | ₪ 69.85 |

סה"כ צריכה

סה"כ לתשלום

| | | |
|----------|---|--|
| ₪ 21.31 | תשלום קבוע תשלום עבור גודל חיבור ב-KVA (3x25) סה"כ מע"מ 17.00% | שובל רשת חשמל בע"מ איש הקשר: עירית שור טל: 9916257 מייל: irits@shovall.biz |
| ₪ 4.59 | | |
| ₪ 138.77 | | |
| ₪ 23.59 | | |
| ₪ 162.36 | סה"כ לתשלום | כולל מע"מ |

התפלגות חיוב בש"ח לפי תעו"ז

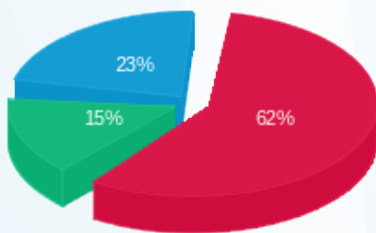

■ פסגה (₪ 69.85)
 ■ גבע (₪ 16.89)
 ■ שפל (₪ 26.14)

הסטוריית צריכה בקוט"ש

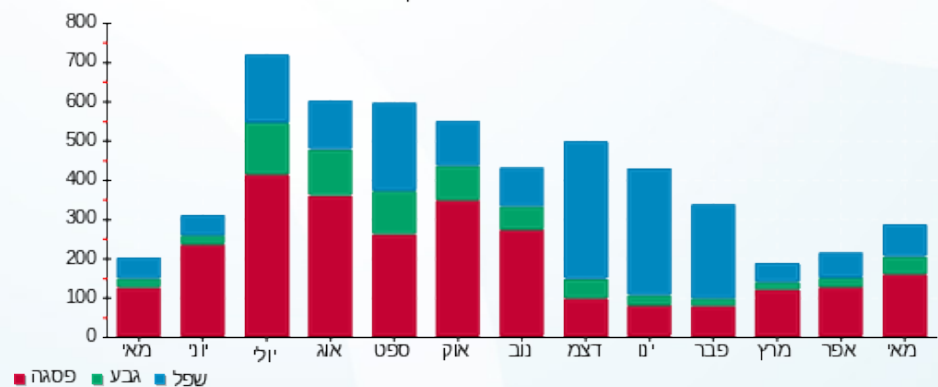



16/06/22

תאריך הפקדה:

שם דייר: ***חברת ילדים - שקד

31/05/22

תאריך קריאה נוכחית:

שם אתר: קיבוץ שובל משולב

01/05/22

תאריך קריאה קודמת:

לקוח/ה נכבד/ה, אנו מתכבדים להגיש את חישוב צריכת החשמל לתקופה 01/05/22 - 31/05/22:

חברת ילדים - 1 - 70000769 (3x31.5)

| סוג תעריף | סוג צריכה | קריאה קודמת | קריאה נוכחית | סה"כ צריכה בקוט"ש | מחיר לקוט"ש בא"ג | סה"כ לתשלום |
|--------------------------|-----------|-------------|--------------|-------------------|------------------|-------------|
| פרטי חשבון עבור תאריכים: | | | | | | |
| 777 | פסגה | 01/05/22 | 31/05/22 | 299.25 | 45.49 | 136.13 ₪ |
| 778 | גבע | 10,983.95 | 11,024.71 | 40.75 | 37.72 | 15.37 ₪ |
| 779 | שפל | 32,891.61 | 32,973.93 | 82.32 | 31.20 | 25.68 ₪ |

סה"כ לדייר:

| פסגה | גבע | שפל | סה"כ | שיא ביקוש |
|----------|---------|---------|----------|-----------|
| 299.25 | 40.75 | 82.32 | 422.33 | 8.38 |
| 136.13 ₪ | 15.37 ₪ | 25.68 ₪ | 177.19 ₪ | |

סה"כ צריכה

סה"כ לתשלום

| | | |
|----------|---|---|
| 21.31 ₪ | <p>תשלום קבוע</p> <p>תשלום עבור גודל חיבור בKVA (3x31.5)</p> <p>סה"כ</p> <p>מע"מ 17.00%</p> | <p>שובל רשת חשמל בע"מ איש הקשר: עירית שור טל: 9916257 מייל: irits@shovall.biz</p> |
| 11.56 ₪ | | |
| 210.05 ₪ | | |
| 35.71 ₪ | | |
| 245.76 ₪ | סה"כ לתשלום | כולל מע"מ |

התפלגות חיוב בש"ח לפי תעו"ז

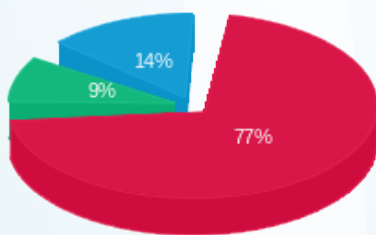

פסגה (136.13 ₪) 77%
 גבע (15.37 ₪) 9%
 שפל (25.68 ₪) 14%

הסטוריית צריכה בקוט"ש

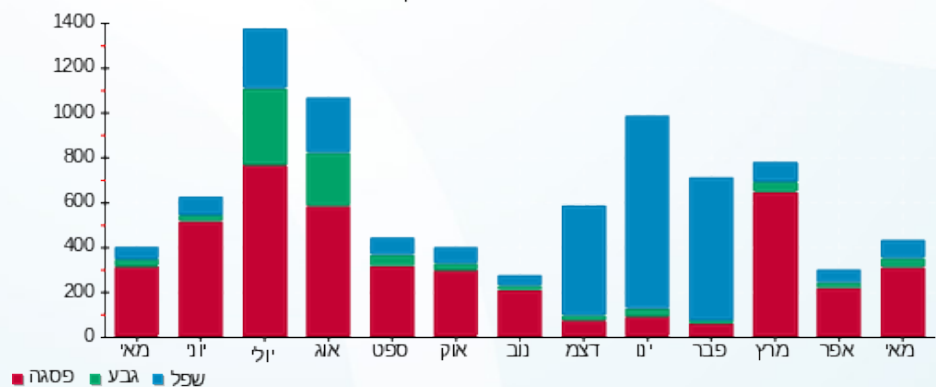

16/06/22 תאריך הפקדה:
 31/05/22 תאריך קריאה נוכחית:
 01/05/22 תאריך קריאה קודמת:

שם דייר: ***חדא נחשון ח.שטיפה
 שם אתר: קיבוץ שובל משולב

לקוח/ה נכבד/ה, אנו מתכבדים להגיש את חישוב צריכת החשמל לתקופה 01/05/22 - 31/05/22:

403A חדא נחשון ח.שטיפה בית 838 - 1 - 70021468(3x25)

| סוג תעריף | סוג צריכה | קריאה קודמת | קריאה נוכחית | סה"כ צריכה בקוט"ש | מחיר לקוט"ש בא"ג | סה"כ לתשלום |
|--------------------------|-----------|-------------|--------------|-------------------|------------------|-------------|
| פרטי חשבון עבור תאריכים: | | | | | | |
| 777 | פסגה | 01/05/22 | 31/05/22 | 170.20 | 45.49 | 77.42 ₪ |
| 778 | גבע | 4,709.16 | 4,747.90 | 38.73 | 37.72 | 14.61 ₪ |
| 779 | שפל | 12,721.23 | 12,747.70 | 26.46 | 31.20 | 8.26 ₪ |

סה"כ לדייר:

| פסגה | גבע | שפל | סה"כ | שיא ביקוש |
|---------|---------|--------|----------|-----------|
| 170.20 | 38.73 | 26.46 | 235.40 | 5.15 |
| ₪ 77.42 | ₪ 14.61 | ₪ 8.26 | ₪ 100.29 | |

סה"כ צריכה
 סה"כ לתשלום

| | | |
|----------|--|--|
| 21.31 ₪ | תשלום קבוע תשלום עבור גודל חיבור בKVA (3x25) סה"כ מע"מ 17.00% | שובל רשת חשמל בע"מ איש הקשר: עירית שור טל: 9916257 מייל: irits@shovall.biz |
| 4.59 ₪ | | |
| 126.19 ₪ | | |
| 21.45 ₪ | | |
| 147.64 ₪ | סה"כ לתשלום | כולל מע"מ |

התפלגות חיוב בש"ח לפי תעו"ז

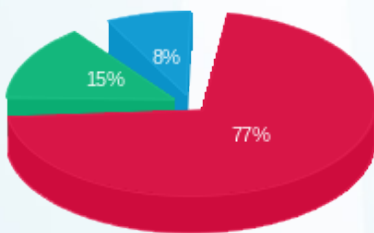

פסגה (₪ 77.42)
 גבע (₪ 14.61)
 שפל (₪ 8.26)

הסטוריית צריכה בקוט"ש

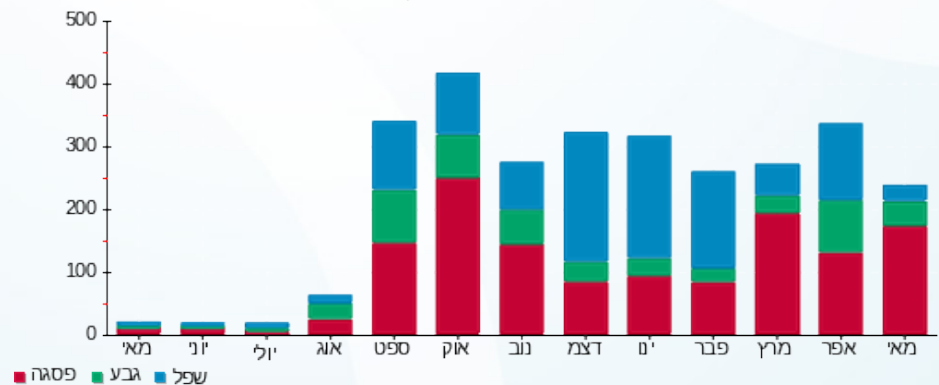



16/06/22

תאריך הפקדה:

שם דייר: ***חנות יד שניה
שם אתר: קיבוץ שובל משולב

31/05/22

תאריך קריאה נוכחית:

01/05/22

תאריך קריאה קודמת:

לקוח/ה נכבד/ה, אנו מתכבדים להגיש את חישוב צריכת החשמל לתקופה 01/05/22 - 31/05/22:

385A חנות יד שניה בית 830 - 1 - 70035972 (3x25)

| סוג תעריף | סוג צריכה | קריאה קודמת | קריאה נוכחית | סה"כ צריכה בקוט"ש | מחיר לקוט"ש בא"ג | סה"כ לתשלום |
|--------------------------|-----------|-------------|--------------|-------------------|------------------|-------------|
| פרטי חשבון עבור תאריכים: | | | | | | |
| 777 | פסגה | 01/05/22 | 31/05/22 | 2,108.00 | 45.49 | 23.80 ₪ |
| 778 | גבע | 841.50 | 876.50 | 35.00 | 37.72 | 13.20 ₪ |
| 779 | שפל | 1,572.99 | 1,613.50 | 40.51 | 31.20 | 12.64 ₪ |

סה"כ לדייר:

| פסגה | גבע | שפל | סה"כ | שיא ביקוש |
|---------|---------|---------|---------|-----------|
| 52.32 | 35.00 | 40.51 | 127.83 | 1.95 |
| 23.80 ₪ | 13.20 ₪ | 12.64 ₪ | 49.64 ₪ | |

סה"כ צריכה

סה"כ לתשלום

| | | | |
|---------|---|---------|------------------|
| 21.31 ₪ | <p>שובל רשת חשמל בע"מ איש הקשר: עירית שור טל: 9916257 מייל: irits@shovall.biz</p> <p>תשלום קבוע</p> <p>תשלום עבור גודל חיבור בKVA (3x25)</p> <p>סה"כ</p> <p>מע"מ 17.00%</p> <p>סה"כ לתשלום</p> | 88.38 ₪ | <p>כולל מע"מ</p> |
| 4.59 ₪ | | 75.54 ₪ | |
| 12.84 ₪ | | 12.84 ₪ | |
| 88.38 ₪ | | 88.38 ₪ | |

התפלגות חיוב בש"ח לפי תעו"ז

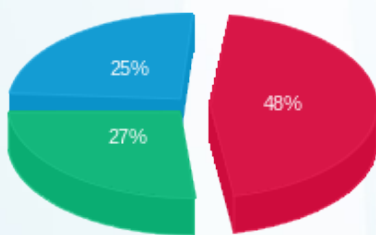

פסגה (23.80 ₪)
גבע (13.20 ₪)
שפל (12.64 ₪)

הסטוריית צריכה בקוט"ש

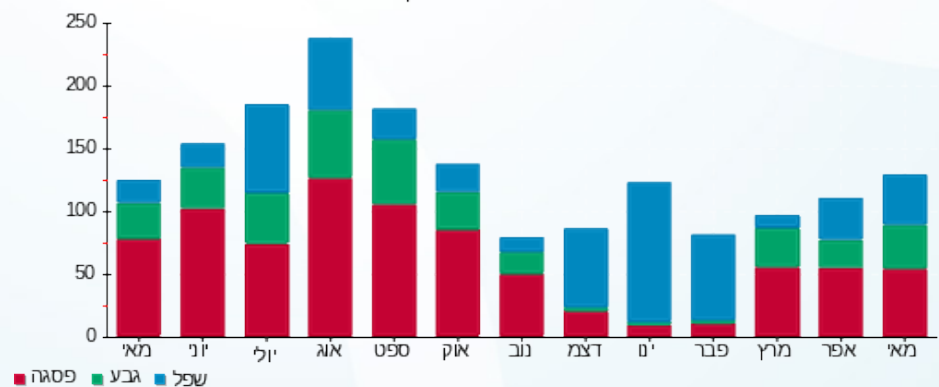



16/06/22

תאריך הפקה:

שם דייר: ***חנות סריקופט 2013

31/05/22

תאריך קריאה נוכחית:

שם אתר: קיבוץ שובל משולב

01/05/22

תאריך קריאה קודמת:

לקוח/ה נכבד/ה, אנו מתכבדים להגיש את חישוב צריכת החשמל לתקופה 01/05/22 - 31/05/22:

407A חנות סריקופט 2013 בית 841 - 1 - (3x25)70004499

| סוג תעריף | סוג צריכה | קריאה קודמת | קריאה נוכחית | סה"כ צריכה בקוט"ש | מחיר לקוט"ש בא"ג | סה"כ לתשלום |
|-----------|-----------|-------------|--------------|-------------------|------------------|-------------|
| | | 01/05/22 | 31/05/22 | | | |
| 777 | פסגה | 21,887.32 | 22,194.00 | 306.68 | 45.49 | 139.51 ₪ |
| 778 | גבע | 8,880.33 | 8,948.00 | 67.67 | 37.72 | 25.53 ₪ |
| 779 | שפל | 14,497.05 | 14,577.00 | 79.95 | 31.20 | 24.94 ₪ |

סה"כ לדייר:

| פסגה | גבע | שפל | סה"כ | שיא ביקוש |
|----------|---------|---------|----------|-----------|
| 306.68 | 67.67 | 79.95 | 454.30 | |
| 139.51 ₪ | 25.53 ₪ | 24.94 ₪ | 189.98 ₪ | |

סה"כ צריכה

סה"כ לתשלום

| | | |
|----------|---|------------------|
| 21.31 ₪ | <p>שובל רשת חשמל בע"מ איש הקשר: עירית שור טל: 9916257 מייל: irits@shovall.biz</p> <p>תשלום קבוע</p> <p>תשלום עבור גודל חיבור בKVA (3x25)</p> <p>סה"כ</p> <p>מע"מ 17.00%</p> | <p>252.57 ₪</p> |
| 4.59 ₪ | | |
| 215.87 ₪ | | |
| 36.70 ₪ | | |
| 252.57 ₪ | סה"כ לתשלום | כולל מע"מ |

התפלגות חיוב בש"ח לפי תעו"ז

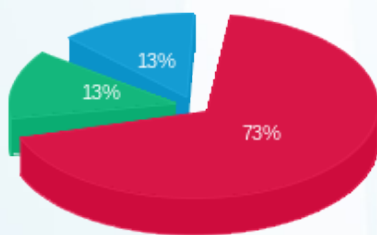

פסגה (139.51 ₪) 73%
 גבע (25.53 ₪) 13%
 שפל (24.94 ₪) 13%

הסטוריית צריכה בקוט"ש

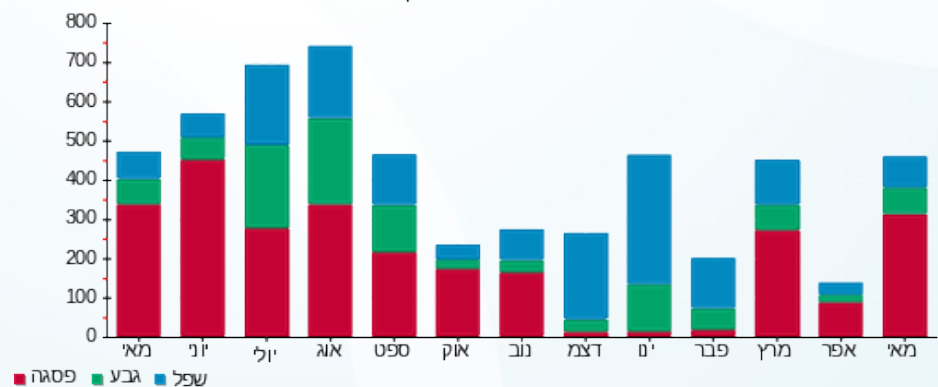



16/06/22

תאריך הפקה:

שם דייר: ***חשמליה
שם אתר: קיבוץ שובל משולב

31/05/22

תאריך קריאה נוכחית:

01/05/22

תאריך קריאה קודמת:

לקוח/ה נכבד/ה, אנו מתכבדים להגיש את חישוב צריכת החשמל לתקופה 01/05/22 - 31/05/22:

340A חשמליה בית 901 - 1 - 60000013(3x63)

| סוג תעריף | סוג צריכה | קריאה קודמת | קריאה נוכחית | סה"כ צריכה בקוט"ש | מחיר לקוט"ש בא"ג | סה"כ לתשלום |
|--------------------------|-----------|-------------|--------------|-------------------|------------------|-------------|
| פרטי חשבון עבור תאריכים: | | | | | | |
| 777 | פסגה | 01/05/22 | 31/05/22 | 344.73 | 45.49 | 156.82 ₪ |
| 778 | גבע | 8,234.57 | 8,274.98 | 40.41 | 37.72 | 15.24 ₪ |
| 779 | שפל | 14,531.86 | 14,581.23 | 49.37 | 31.20 | 15.40 ₪ |

סה"כ לדייר:

| פסגה | גבע | שפל | סה"כ | שיא ביקוש |
|----------|---------|---------|----------|-----------|
| 344.73 | 40.41 | 49.37 | 434.50 | 2.19 |
| 156.82 ₪ | 15.24 ₪ | 15.40 ₪ | 187.46 ₪ | |

סה"כ צריכה

סה"כ לתשלום

| | | |
|----------|--|--|
| 21.31 ₪ | תשלום קבוע תשלום עבור גודל חיבור בKVA (3x63) סה"כ מע"מ 17.00% | שובל רשת חשמל בע"מ איש הקשר: עירית שור טל: 9916257 מייל: irits@shovall.biz |
| 11.56 ₪ | | |
| 220.33 ₪ | | |
| 37.46 ₪ | | |
| 257.78 ₪ | סה"כ לתשלום | כולל מע"מ |

התפלגות חיוב בש"ח לפי תעו"ז

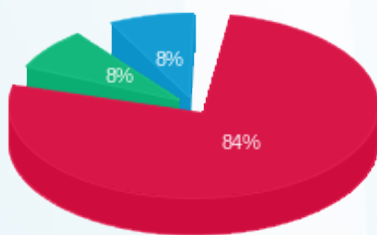

פסגה (156.82 ₪) 84%
גבע (15.24 ₪) 8%
שפל (15.40 ₪) 8%

הסטוריית צריכה בקוט"ש

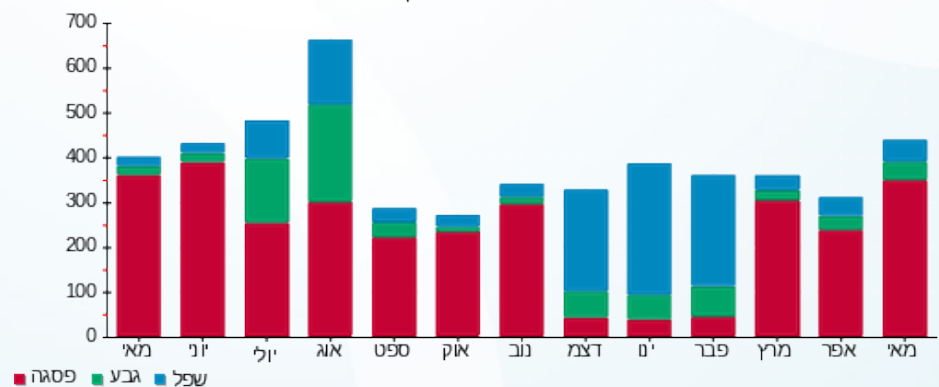



16/06/22

תאריך הפקדה:

שם דייר: ***יוניקה 642
שם אתר: קיבוץ שובל משולב

31/05/22

תאריך קריאה נוכחית:

01/05/22

תאריך קריאה קודמת:

לקוח/ה נכבד/ה, אנו מתכבדים להגיש את חישוב צריכת החשמל לתקופה 01/05/22 - 31/05/22:

***יוניקה 642 - 2 - 19093093(3x400)

| סוג תעריף | סוג צריכה | קריאה קודמת | קריאה נוכחית | סה"כ צריכה בקוט"ש | מחיר לקוט"ש בא"ג | סה"כ לתשלום |
|--------------------------|-----------|-------------|--------------|-------------------|------------------|-------------|
| פרטי חשבון עבור תאריכים: | | | | | | |
| 777 | פסגה | 01/05/22 | 31/05/22 | -23,470.40 | 45.49 | 10,676.68 ₪ |
| 778 | גבע | -53,398.00 | -58,796.40 | -5,398.40 | 37.72 | 2,036.28 ₪ |
| 779 | שפל | -142,680.60 | -147,306.40 | -4,625.80 | 31.20 | 1,443.25 ₪ |

סה"כ לדייר:

| פסגה | גבע | שפל | סה"כ | שיא ביקוש |
|-------------|------------|------------|-------------|-----------|
| -23,470.40 | -5,398.40 | -4,625.80 | -33,494.60 | 768.95 |
| 10,676.68 ₪ | 2,036.28 ₪ | 1,443.25 ₪ | 14,156.21 ₪ | |

סה"כ צריכה

סה"כ לתשלום

| | | |
|--------------|------------------------------------|------------------------------|
| 0.00 ₪ | תשלום קבוע | irits@shovall.biz |
| 73.37 ₪ | תשלום עבור גודל חיבור בKVA (3x400) | 9916257 מייל: טל: 09-8914555 |
| -14,082.84 ₪ | סה"כ | |
| -2,394.08 ₪ | מע"מ 17.00% | |
| -16,476.92 ₪ | סה"כ לתשלום | כולל מע"מ |

התפלגות חיוב בש"ח לפי תעו"ז

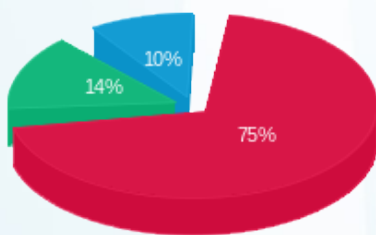

פסגה (10,676.68 ₪) - 75%
גבע (2,036.28 ₪) - 14%
שפל (1,443.25 ₪) - 10%

הסטוריית צריכה בקוט"ש

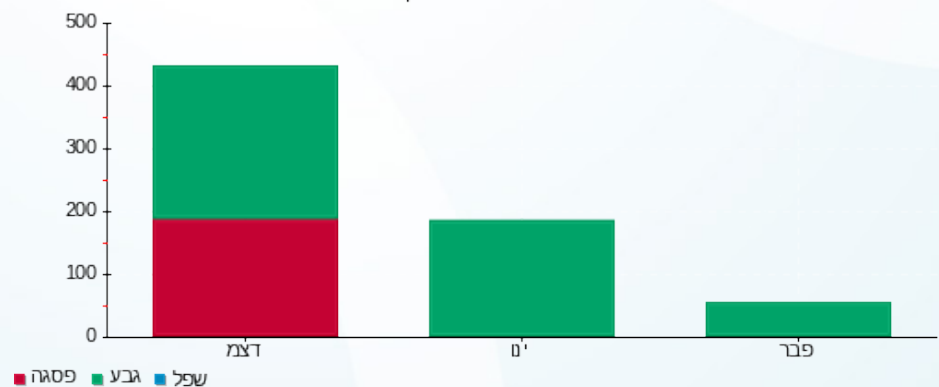



16/06/22

תאריך הפקה:

שם דייר: ***יונקיה 642 סולרי

31/05/22

תאריך קריאה נוכחית:

שם אתר: קיבוץ שובל משולב

01/05/22

תאריך קריאה קודמת:

לקוח/ה נכבד/ה, אנו מתכבדים להגיש את חישוב צריכת החשמל לתקופה 01/05/22 - 31/05/22:

***יונקיה 642 סולרי - 1 - 19093093(3x400)

| סוג תעריף | סוג צריכה | קריאה קודמת | קריאה נוכחית | סה"כ צריכה בקוט"ש | מחיר לקוט"ש בא"ג | סה"כ לתשלום |
|--------------------------|-----------|-------------|--------------|-------------------|------------------|-------------|
| פרטי חשבון עבור תאריכים: | | | | | | |
| 777 | פסגה | 01/05/22 | 31/05/22 | 280,899.60 | 45.49 | 11,781.82 ₪ |
| 778 | גבע | 66,176.40 | 72,475.60 | 6,299.20 | 37.72 | 2,376.06 ₪ |
| 779 | שפל | 190,657.60 | 197,181.20 | 6,523.60 | 31.20 | 2,035.36 ₪ |

סה"כ לדייר:

| פסגה | גבע | שפל | סה"כ | שיא ביקוש |
|-------------|------------|------------|-------------|-----------|
| 25,899.80 | 6,299.20 | 6,523.60 | 38,722.60 | 262.15 |
| 11,781.82 ₪ | 2,376.06 ₪ | 2,035.36 ₪ | 16,193.24 ₪ | |

סה"כ צריכה

סה"כ לתשלום

| | | |
|-------------|--|---|
| 0.00 ₪ | <p>תשלום קבוע</p> <p>שובל רשת חשמל בע"מ איש הקשר: עירית שור טל: 9916257 מייל: irits@shovall.biz</p> | <p>תשלום עבור גודל חיבור בKVA (3x400)</p> <p>סה"כ</p> <p>מע"מ 17.00%</p> |
| 73.37 ₪ | | |
| 16,266.61 ₪ | | |
| 2,765.32 ₪ | | |
| 19,031.93 ₪ | סה"כ לתשלום | כולל מע"מ |

התפלגות חיוב בש"ח לפי תעו"ז

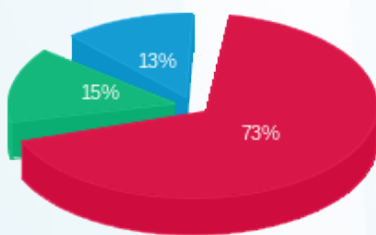

פסגה (11,781.82 ₪) 73%
 גבע (2,376.06 ₪) 15%
 שפל (2,035.36 ₪) 13%

הסטוריית צריכה בקוט"ש

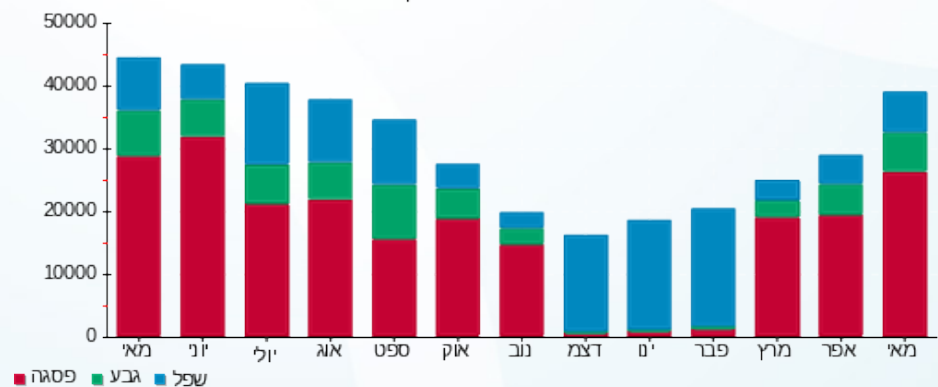



16/06/22 תאריך הפקה:
 31/05/22 תאריך קריאה נוכחית:
 01/05/22 תאריך קריאה קודמת:

שם דייר: ***כיתת אולפן חדר כושר
 שם אתר: קיבוץ שובל משולב

לקוח/ה נכבד/ה, אנו מתכבדים להגיש את חישוב צריכת החשמל לתקופה 01/05/22 - 31/05/22:

נושר - 1 - 70009885 (3x40)

| סוג תעריף | סוג צריכה | קריאה קודמת | קריאה נוכחית | סה"כ צריכה בקוט"ש | מחיר לקוט"ש בא"ג | סה"כ לתשלום |
|--------------------------|-----------|-------------|--------------|-------------------|------------------|-------------|
| פרטי חשבון עבור תאריכים: | | | | | | |
| 777 | פסגה | 01/05/22 | 31/05/22 | 261.22 | 45.49 | 118.83 ₪ |
| 778 | גבע | 43,242.41 | 43,425.23 | 182.82 | 37.72 | 68.96 ₪ |
| 779 | שפל | 90,213.79 | 90,353.96 | 140.17 | 31.20 | 43.73 ₪ |

סה"כ לדייר:

| פסגה | גבע | שפל | סה"כ | שיא ביקוש |
|----------|---------|---------|----------|-----------|
| 261.22 | 182.82 | 140.17 | 584.21 | 5.64 |
| 118.83 ₪ | 68.96 ₪ | 43.73 ₪ | 231.52 ₪ | |

סה"כ צריכה
 סה"כ לתשלום

| | | |
|----------|--|--|
| 21.31 ₪ | תשלום קבוע תשלום עבור גודל חיבור בKVA (3x40) סה"כ מע"מ 17.00% | שובל רשת חשמל בע"מ איש הקשר: עירית שור טל: 9916257 מייל: irits@shovall.biz |
| 7.34 ₪ | | |
| 260.17 ₪ | | |
| 44.23 ₪ | | |
| 304.40 ₪ | סה"כ לתשלום | כולל מע"מ |

התפלגות חיוב בש"ח לפי תעו"ז

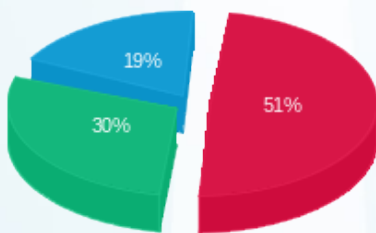

פסגה (118.83 ₪)
 גבע (68.96 ₪)
 שפל (43.73 ₪)

הסטוריית צריכה בקוט"ש

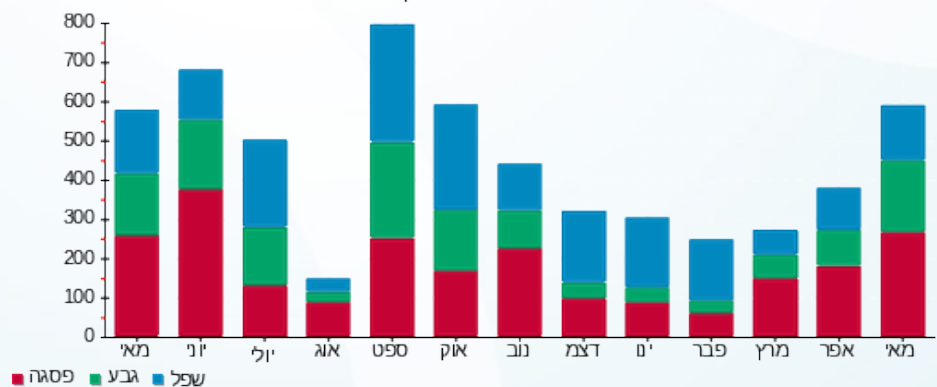



16/06/22 תאריך הפקדה:
 31/05/22 תאריך קריאה נוכחית:
 01/05/22 תאריך קריאה קודמת:

שם דייר: ***כיתת נחשון
 שם אתר: קיבוץ שובל משולב

לקוח/ה נכבד/ה, אנו מתכבדים להגיש את חישוב צריכת החשמל לתקופה 01/05/22 - 31/05/22:

387D כיתת נחשון בית 835 - 1 - 60004763 (3x25)

| סוג תעריף | סוג צריכה | קריאה קודמת | קריאה נוכחית | סה"כ צריכה בקוט"ש | מחיר לקוט"ש בא"ג | סה"כ לתשלום |
|--------------------------|-----------|-------------|--------------|-------------------|------------------|-------------|
| פרטי חשבון עבור תאריכים: | | | | | | |
| 777 | פסגה | 01/05/22 | 31/05/22 | 292.02 | 45.49 | 132.84 ₪ |
| 778 | גבע | 9,036.80 | 9,096.94 | 60.14 | 37.72 | 22.68 ₪ |
| 779 | שפל | 22,043.13 | 22,162.14 | 119.01 | 31.20 | 37.13 ₪ |

סה"כ לדייר:

| פסגה | גבע | שפל | סה"כ | שיא ביקוש |
|----------|---------|---------|----------|-----------|
| 292.02 | 60.14 | 119.01 | 471.17 | 4.66 |
| 132.84 ₪ | 22.68 ₪ | 37.13 ₪ | 192.65 ₪ | |

סה"כ צריכה
 סה"כ לתשלום

| | | |
|----------|--|--|
| 21.31 ₪ | תשלום קבוע תשלום עבור גודל חיבור בKVA (3x25) סה"כ מע"מ 17.00% | שובל רשת חשמל בע"מ איש הקשר: עירית שור טל: 9916257 מייל: irits@shovall.biz |
| 4.59 ₪ | | |
| 218.55 ₪ | | |
| 37.15 ₪ | | |
| 255.70 ₪ | סה"כ לתשלום | כולל מע"מ |

התפלגות חיוב בש"ח לפי תעו"ז

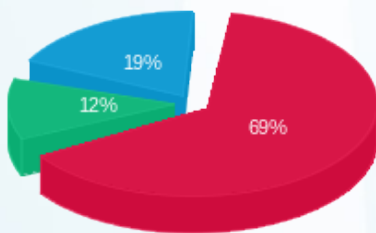

פסגה (132.84 ₪) 69%
 גבע (22.68 ₪) 12%
 שפל (37.13 ₪) 19%

הסטוריית צריכה בקוט"ש

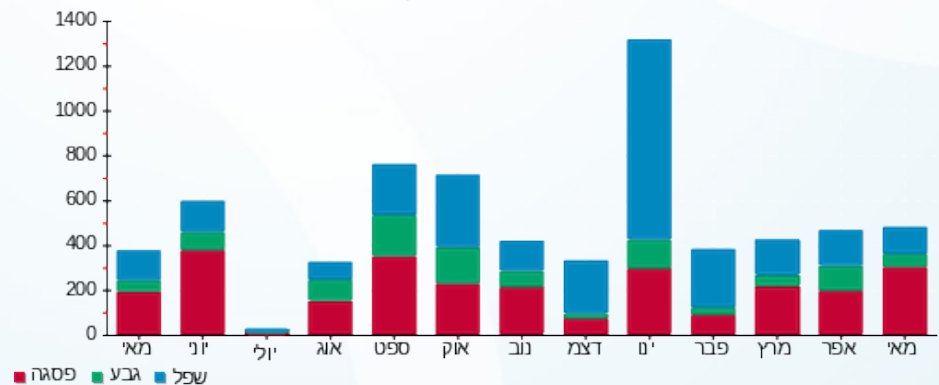



16/06/22

תאריך הפקה:

שם דייר: ***כלבו ישן נעורים

31/05/22

תאריך קריאה נוכחית:

שם אתר: קיבוץ שובל משולב

01/05/22

תאריך קריאה קודמת:

לקוח/ה נכבד/ה, אנו מתכבדים להגיש את חישוב צריכת החשמל לתקופה 01/05/22 - 31/05/22:

309A כלבו ישן נעורים בית 404 - 1 - 70041525 (3x40)

| סוג תעריף | סוג צריכה | קריאה קודמת | קריאה נוכחית | סה"כ צריכה בקוט"ש | מחיר לקוט"ש בא"ג | סה"כ לתשלום |
|--------------------------|-----------|-------------|--------------|-------------------|------------------|-------------|
| פרטי חשבון עבור תאריכים: | | | | | | |
| 777 | פסגה | 01/05/22 | 31/05/22 | 25.51 | 45.49 | 11.60 ₪ |
| 778 | גבע | 53.89 | 75.80 | 21.91 | 37.72 | 8.27 ₪ |
| 779 | שפל | 302.98 | 348.11 | 45.13 | 31.20 | 14.08 ₪ |

סה"כ לדייר:

| פסגה | גבע | שפל | סה"כ | שיא ביקוש |
|---------|--------|---------|---------|-----------|
| 25.51 | 21.91 | 45.13 | 92.55 | 2.27 |
| 11.60 ₪ | 8.27 ₪ | 14.08 ₪ | 33.95 ₪ | |

סה"כ צריכה

סה"כ לתשלום

| | | |
|---------|---|-------------|
| 21.31 ₪ | <p>שובל רשת חשמל בע"מ איש הקשר: עירית שור טל: 9916257 מייל: irits@shovall.biz</p> <p>תשלום קבוע</p> <p>תשלום עבור גודל חיבור בKVA (3x40)</p> <p>סה"כ</p> <p>מע"מ 17.00%</p> | 7.34 ₪ |
| 62.60 ₪ | | 10.64 ₪ |
| 73.24 ₪ | | 73.24 ₪ |
| | | סה"כ לתשלום |
| | | כולל מע"מ |

התפלגות חיוב בש"ח לפי תעו"ז

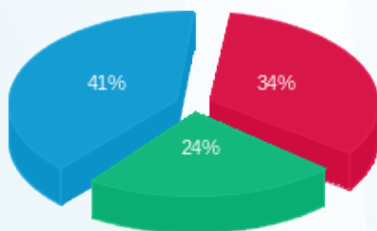

פסגה (11.60 ₪) ■
 גבע (8.27 ₪) ■
 שפל (14.08 ₪) ■

הסטוריית צריכה בקוט"ש

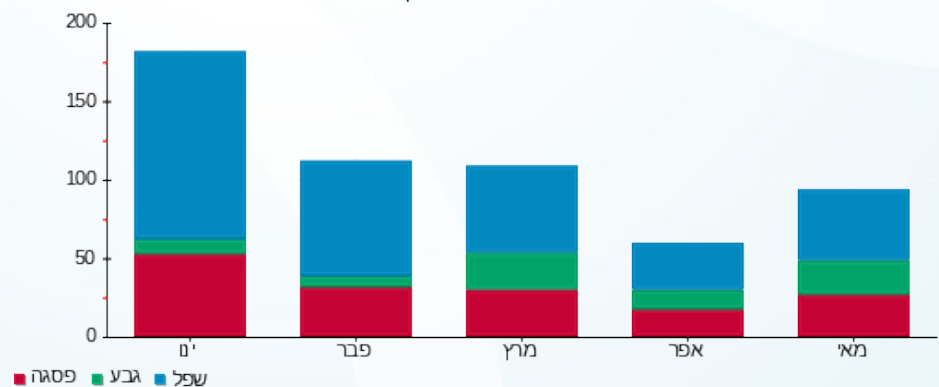

פסגה ■ גבע ■ שפל



16/06/22 תאריך הפקה:
 31/05/22 תאריך קריאה נוכחית:
 01/05/22 תאריך קריאה קודמת:

שם דייר: ***כלבו מרכולית-איחוד
 שם אתר: קיבוץ שובל משולב

לקוח/ה נכבד/ה, אנו מתכבדים להגיש את חישוב צריכת החשמל לתקופה 01/05/22 - 31/05/22:

כלבו מרכולית-איחוד - 1 - 70033735 (3x200)

| סוג תעריף | סוג צריכה | קריאה קודמת | קריאה נוכחית | סה"כ צריכה בקוט"ש | מחיר לקוט"ש בא"ג | סה"כ לתשלום |
|--------------------------|-----------|-------------|--------------|-------------------|------------------|-------------|
| פרטי חשבון עבור תאריכים: | | | | | | |
| | | 01/05/22 | 31/05/22 | | | |
| 777 | פסגה | 181,552.96 | 186,517.14 | 4,964.18 | 45.49 | 2,258.21 ₪ |
| 778 | גבע | 224,828.20 | 227,276.11 | 2,447.91 | 37.72 | 923.35 ₪ |
| 779 | שפל | 179,147.93 | 182,094.06 | 2,946.13 | 31.20 | 919.19 ₪ |

סה"כ לדייר:

| פסגה | גבע | שפל | סה"כ | שיא ביקוש |
|------------|----------|----------|------------|-----------|
| 4,964.18 | 2,447.91 | 2,946.13 | 10,358.22 | 26.16 |
| 2,258.21 ₪ | 923.35 ₪ | 919.19 ₪ | 4,100.75 ₪ | |

סה"כ צריכה
 סה"כ לתשלום

| | | |
|------------|---|--|
| 214.45 ₪ | תשלום קבוע תשלום עבור גודל חיבור בKVA (3x200) סה"כ מע"מ 17.00% | שובל רשת חשמל בע"מ איש הקשר: עירית שור טל: 9916257 מייל: irits@shovall.biz |
| 36.69 ₪ | | |
| 4,351.89 ₪ | | |
| 739.82 ₪ | | |
| 5,091.71 ₪ | סה"כ לתשלום | כולל מע"מ |

התפלגות חיוב בש"ח לפי תעו"ז

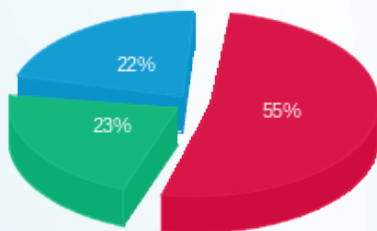

פסגה (2,258.21 ₪) 22%
 גבע (923.35 ₪) 23%
 שפל (919.19 ₪) 55%

הסטוריית צריכה בקוט"ש

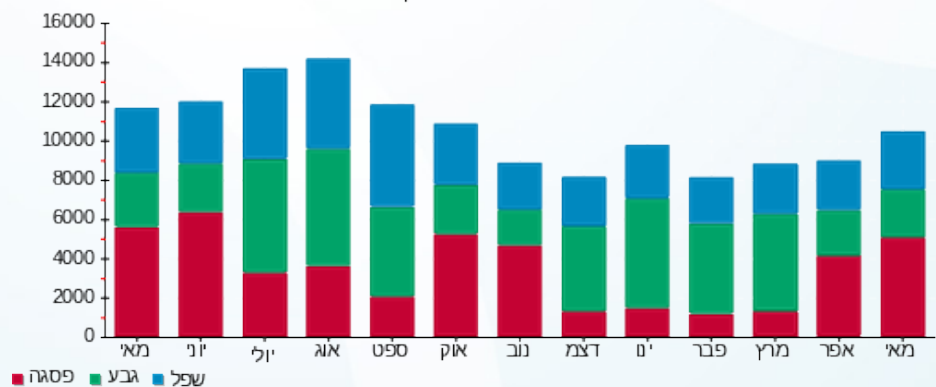



16/06/22 תאריך הפקה:
 31/05/22 תאריך קריאה נוכחית:
 01/05/22 תאריך קריאה קודמת:

שם דייר: ***לול 1 סולארי 2021
 שם אתר: קיבוץ שובל משולב

לקוח/ה נכבד/ה, אנו מתכבדים להגיש את חישוב צריכת החשמל לתקופה 01/05/22 - 31/05/22:

***לול 1 סולארי 2021 - 1 - 17313341(0x0)

| סוג תעריף | סוג צריכה | קריאה קודמת | קריאה נוכחית | סה"כ צריכה בקוט"ש | מחיר לקוט"ש בא"ג | סה"כ לתשלום |
|--------------------------|-----------|-------------|--------------|-------------------|------------------|-------------|
| פרטי חשבון עבור תאריכים: | | | | | | |
| 777 | פסגה | 01/05/22 | 31/05/22 | 23,062.10 | 45.49 | 10,490.95 ₪ |
| 778 | גבע | 21,619.40 | 26,929.30 | 5,309.90 | 37.72 | 2,002.89 ₪ |
| 779 | שפל | 64,447.40 | 69,237.30 | 4,789.90 | 31.20 | 1,494.45 ₪ |

סה"כ לדייר:

| פסגה | גבע | שפל | סה"כ | שיא ביקוש |
|-------------|------------|------------|-------------|-----------|
| 23,062.10 | 5,309.90 | 4,789.90 | 33,161.90 | 160.24 |
| 10,490.95 ₪ | 2,002.89 ₪ | 1,494.45 ₪ | 13,988.29 ₪ | |

סה"כ צריכה
 סה"כ לתשלום

| | | |
|-------------|---|--|
| 21.31 ₪ | תשלום קבוע תשלום עבור גודל חיבור בKVA (0x0) סה"כ מע"מ 17.00% | שובל רשת חשמל בע"מ איש הקשר: עירית שור טל: 9916257 מייל: irits@shovall.biz |
| 0.00 ₪ | | |
| 14,009.60 ₪ | | |
| 2,381.63 ₪ | | |
| 16,391.23 ₪ | סה"כ לתשלום | כולל מע"מ |

התפלגות חיוב בש"ח לפי תעו"ז

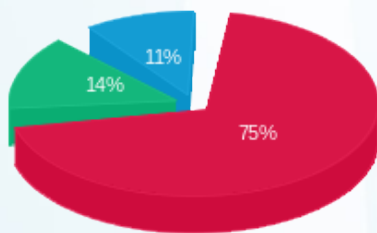

פסגה (10,490.95 ₪)
 גבע (2,002.89 ₪)
 שפל (1,494.45 ₪)

הסטוריית צריכה בקוט"ש

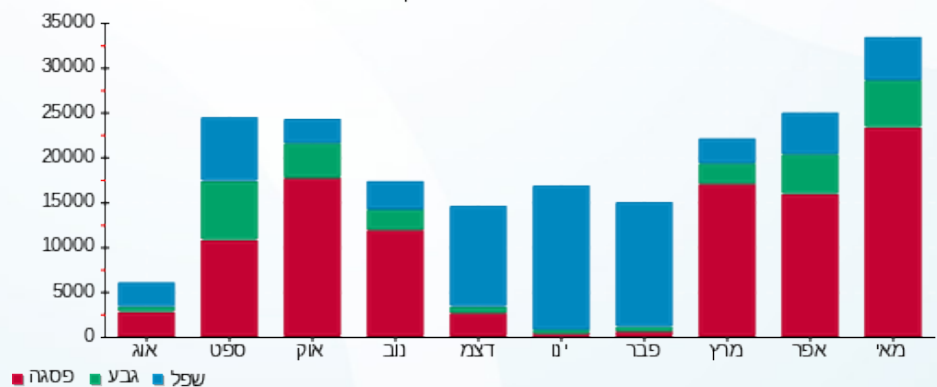



16/06/22

תאריך הפקדה:

שם דייר: ***לול 1 צרכן
שם אתר: קיבוץ שובל משולב

31/05/22

תאריך קריאה נוכחית:

01/05/22

תאריך קריאה קודמת:

לקוח/ה נכבד/ה, אנו מתכבדים להגיש את חישוב צריכת החשמל לתקופה 01/05/22 - 31/05/22:

3141F לול 1 צרכן בית 681 - 1 - 81022110 (3x63)

| סוג תעריף | סוג צריכה | קריאה קודמת | קריאה נוכחית | סה"כ צריכה בקוט"ש | מחיר לקוט"ש בא"ג | סה"כ לתשלום |
|--------------------------|-----------|-------------|--------------|-------------------|------------------|-------------|
| פרטי חשבון עבור תאריכים: | | | | | | |
| 777 | פסגה | 01/05/22 | 31/05/22 | 2,057.91 | 45.49 | 936.15 ₪ |
| 778 | גבע | 33,047.19 | 33,668.12 | 620.93 | 37.72 | 234.22 ₪ |
| 779 | שפל | 77,143.97 | 77,924.89 | 780.92 | 31.20 | 243.65 ₪ |

סה"כ לדייר:

| פסגה | גבע | שפל | סה"כ | שיא ביקוש |
|----------|----------|----------|------------|-----------|
| 2,057.91 | 620.93 | 780.92 | 3,459.76 | 11.78 |
| 936.15 ₪ | 234.22 ₪ | 243.65 ₪ | 1,414.01 ₪ | |

סה"כ צריכה

סה"כ לתשלום

| | | |
|------------|--|--|
| 21.31 ₪ | תשלום קבוע תשלום עבור גודל חיבור בKVA (3x63) סה"כ מע"מ 17.00% | שובל רשת חשמל בע"מ איש הקשר: עירית שור טל: 9916257 מייל: irits@shovall.biz |
| 11.56 ₪ | | |
| 1,446.87 ₪ | | |
| 245.97 ₪ | | |
| 1,692.84 ₪ | סה"כ לתשלום | כולל מע"מ |

התפלגות חיוב בש"ח לפי תעו"ז

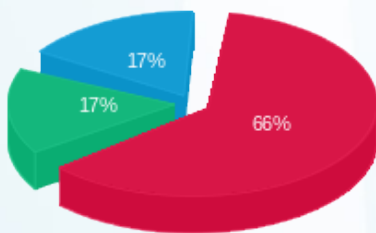

פסגה (936.15 ₪)
גבע (234.22 ₪)
שפל (243.65 ₪)

הסטוריית צריכה בקוט"ש

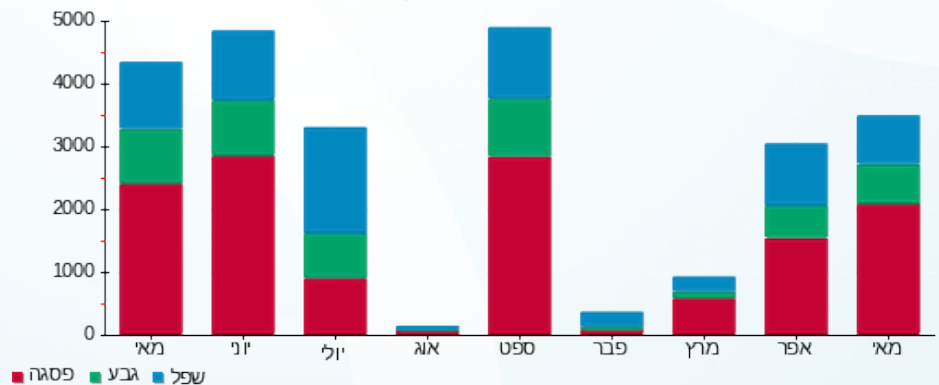



16/06/22 תאריך הפקה:
 31/05/22 תאריך קריאה נוכחית:
 01/05/22 תאריך קריאה קודמת:

שם דייר: ***לול 2 סולארי 2015
 שם אתר: קיבוץ שובל משולב

לקוח/ה נכבד/ה, אנו מתכבדים להגיש את חישוב צריכת החשמל לתקופה 01/05/22 - 31/05/22:

***לול 2 סולארי 2015 - 3 - 20004135(3x100)

| סוג תעריף | סוג צריכה | קריאה קודמת | קריאה נוכחית | סה"כ צריכה בקוט"ש | מחיר לקוט"ש בא"ג | סה"כ לתשלום |
|--------------------------|-----------|-------------|--------------|-------------------|------------------|-------------|
| פרטי חשבון עבור תאריכים: | | | | | | |
| | | 01/05/22 | 31/05/22 | | | |
| 777 | פסגה | 37,258.80 | 43,605.75 | 6,346.95 | 45.49 | 2,887.23 ₪ |
| 778 | גבע | 9,838.80 | 11,313.60 | 1,474.80 | 37.72 | 556.29 ₪ |
| 779 | שפל | 27,265.90 | 28,611.65 | 1,345.75 | 31.20 | 419.87 ₪ |

סה"כ לדייר:

| פסגה | גבע | שפל | סה"כ | שיא ביקוש |
|------------|----------|----------|------------|-----------|
| 6,346.95 | 1,474.80 | 1,345.75 | 9,167.50 | 65.57 |
| 2,887.23 ₪ | 556.29 ₪ | 419.87 ₪ | 3,863.40 ₪ | |

סה"כ צריכה
 סה"כ לתשלום

| | | |
|------------|---|--|
| 21.31 ₪ | תשלום קבוע תשלום עבור גודל חיבור בKVA (3x100) סה"כ מע"מ 17.00% | שובל רשת חשמל בע"מ איש הקשר: עירית שור טל: 9916257 מייל: irits@shovall.biz |
| 18.34 ₪ | | |
| 3,903.05 ₪ | | |
| 663.52 ₪ | | |
| 4,566.57 ₪ | סה"כ לתשלום | כולל מע"מ |

התפלגות חיוב בש"ח לפי תעו"ז

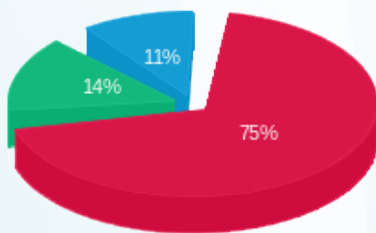

פסגה (2,887.23 ₪) 75%
 גבע (556.29 ₪) 14%
 שפל (419.87 ₪) 11%

הסטוריית צריכה בקוט"ש

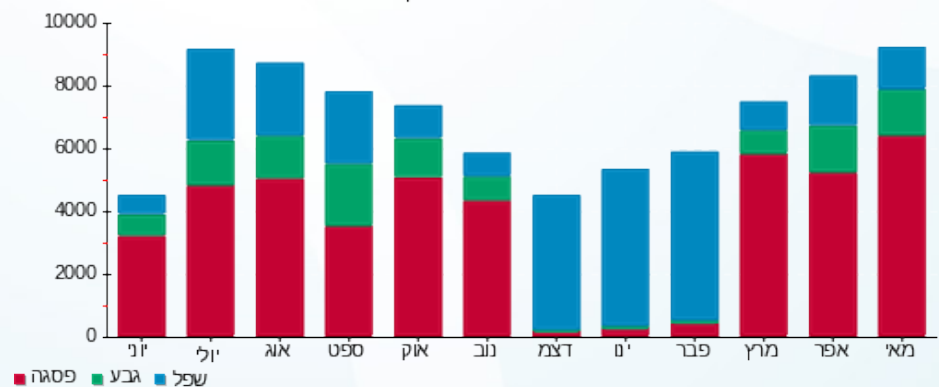

16/06/22 תאריך הפקה:
 31/05/22 תאריך קריאה נוכחית:
 01/05/22 תאריך קריאה קודמת:

שם דייר: ***לול 2 סולארי 2021
 שם אתר: קיבוץ שובל משולב

לקוח/ה נכבד/ה, אנו מתכבדים להגיש את חישוב צריכת החשמל לתקופה 01/05/22 - 31/05/22:

***לול 2 סולארי 2021 - 2 - 20004135(3x100)

| סוג תעריף | סוג צריכה | קריאה קודמת | קריאה נוכחית | סה"כ צריכה בקוט"ש | מחיר לקוט"ש בא"ג | סה"כ לתשלום |
|--------------------------|-----------|-------------|--------------|-------------------|------------------|-------------|
| פרטי חשבון עבור תאריכים: | | | | | | |
| 777 | פסגה | 01/05/22 | 31/05/22 | 8,007.10 | 45.49 | 3,642.43 ₪ |
| 778 | גבע | 3,795.40 | 5,648.50 | 1,853.10 | 37.72 | 698.99 ₪ |
| 779 | שפל | 16,422.30 | 18,076.55 | 1,654.25 | 31.20 | 516.13 ₪ |

סה"כ לדייר:

| פסגה | גבע | שפל | סה"כ | שיא ביקוש |
|------------|----------|----------|------------|-----------|
| 8,007.10 | 1,853.10 | 1,654.25 | 11,514.45 | 50.10 |
| 3,642.43 ₪ | 698.99 ₪ | 516.13 ₪ | 4,857.55 ₪ | |

סה"כ צריכה
 סה"כ לתשלום

| | | |
|------------|---|--|
| 21.31 ₪ | תשלום קבוע תשלום עבור גודל חיבור בKVA (3x100) סה"כ מע"מ 17.00% | שובל רשת חשמל בע"מ איש הקשר: עירית שור טל: 9916257 מייל: irits@shovall.biz |
| 18.34 ₪ | | |
| 4,897.20 ₪ | | |
| 832.52 ₪ | | |
| 5,729.72 ₪ | סה"כ לתשלום | כולל מע"מ |

התפלגות חיוב בש"ח לפי תעו"ז

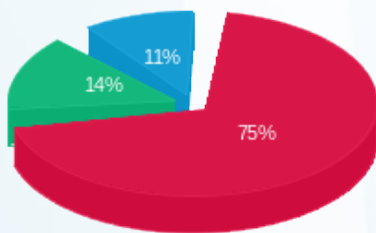

פסגה (3,642.43 ₪) 75%
 גבע (698.99 ₪) 14%
 שפל (516.13 ₪) 11%

הסטוריית צריכה בקוט"ש

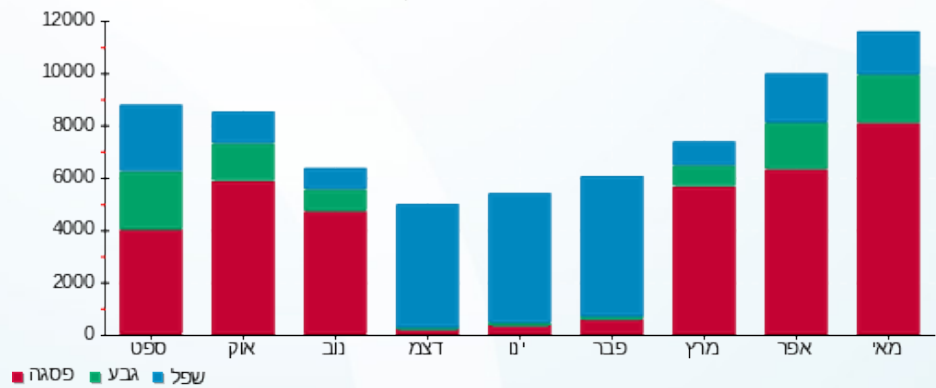



16/06/22

תאריך הפקה:

שם דייר: ***לול 2 צרכן
שם אתר: קיבוץ שובל משולב

31/05/22

תאריך קריאה נוכחית:

01/05/22

תאריך קריאה קודמת:

לקוח/ה נכבד/ה, אנו מתכבדים להגיש את חישוב צריכת החשמל לתקופה 01/05/22 - 31/05/22:

3142F לול 2 צרכן בית 682 - 1 - 60007110 (3x63)

| סוג תעריף | סוג צריכה | קריאה קודמת | קריאה נוכחית | סה"כ צריכה בקוט"ש | מחיר לקוט"ש בא"ג | סה"כ לתשלום |
|--------------------------|-----------|-------------|--------------|-------------------|------------------|-------------|
| פרטי חשבון עבור תאריכים: | | | | | | |
| 777 | פסגה | 01/05/22 | 31/05/22 | 1,542.56 | 45.49 | 701.71 ₪ |
| 778 | גבע | 20,999.00 | 21,482.40 | 483.40 | 37.72 | 182.34 ₪ |
| 779 | שפל | 43,188.00 | 43,928.70 | 740.70 | 31.20 | 231.10 ₪ |

סה"כ לדייר:

| פסגה | גבע | שפל | סה"כ | שיא ביקוש |
|----------|----------|----------|------------|-----------|
| 1,542.56 | 483.40 | 740.70 | 2,766.66 | |
| 701.71 ₪ | 182.34 ₪ | 231.10 ₪ | 1,115.15 ₪ | |

סה"כ צריכה

סה"כ לתשלום

| | | |
|------------|--|--|
| 21.31 ₪ | תשלום קבוע תשלום עבור גודל חיבור בKVA (3x63) סה"כ מע"מ 17.00% | שובל רשת חשמל בע"מ איש הקשר: עירית שור טל: 9916257 מייל: irits@shovall.biz |
| 11.56 ₪ | | |
| 1,148.01 ₪ | | |
| 195.16 ₪ | | |
| 1,343.17 ₪ | סה"כ לתשלום | כולל מע"מ |

התפלגות חיוב בש"ח לפי תעו"ז

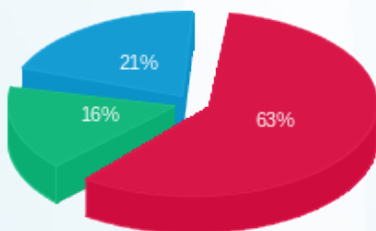

פסגה (701.71 ₪) 63%
גבע (182.34 ₪) 16%
שפל (231.10 ₪) 21%

הסטוריית צריכה בקוט"ש

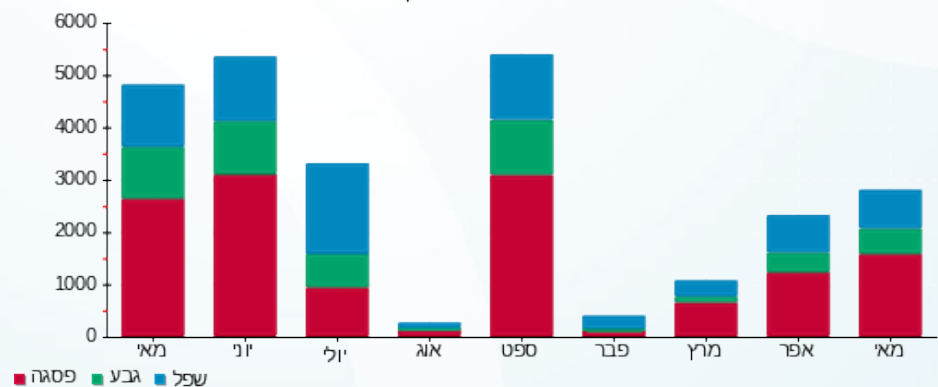



16/06/22 תאריך הפקה:
 31/05/22 תאריך קריאה נוכחית:
 01/05/22 תאריך קריאה קודמת:

שם דייר: ***לול 3 סולארי 2021
 שם אתר: קיבוץ שובל משולב

לקוח/ה נכבד/ה, אנו מתכבדים להגיש את חישוב צריכת החשמל לתקופה 01/05/22 - 31/05/22:

***לול 3 סולארי 2021 - 1 - 18110032(3x400)

| סוג תעריף | סוג צריכה | קריאה קודמת | קריאה נוכחית | סה"כ צריכה בקוט"ש | מחיר לקוט"ש בא"ג | סה"כ לתשלום |
|--------------------------|-----------|-------------|--------------|-------------------|------------------|-------------|
| פרטי חשבון עבור תאריכים: | | | | | | |
| 777 | פסגה | 01/05/22 | 31/05/22 | 23,002.30 | 45.49 | 10,463.75 ₪ |
| 778 | גבע | 34,034.60 | 39,342.30 | 5,307.70 | 37.72 | 2,002.06 ₪ |
| 779 | שפל | 88,006.10 | 92,793.50 | 4,787.40 | 31.20 | 1,493.67 ₪ |

סה"כ לדייר:

| פסגה | גבע | שפל | סה"כ | שיא ביקוש |
|-------------|------------|------------|-------------|-----------|
| 23,002.30 | 5,307.70 | 4,787.40 | 33,097.40 | 164.24 |
| 10,463.75 ₪ | 2,002.06 ₪ | 1,493.67 ₪ | 13,959.48 ₪ | |

סה"כ צריכה
 סה"כ לתשלום

| | | |
|-------------|--|--|
| 21.31 ₪ | תשלום קבוע תשלום עבור גודל חיבור KVA (3x400) סה"כ מע"מ 17.00% | שובל רשת חשמל בע"מ איש הקשר: עירית שור טל: 9916257 מייל: irits@shovall.biz |
| 73.37 ₪ | | |
| 14,054.16 ₪ | | |
| 2,389.21 ₪ | | |
| 16,443.37 ₪ | סה"כ לתשלום | כולל מע"מ |

התפלגות חיוב בש"ח לפי תעו"ז

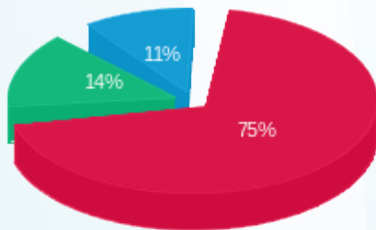

פסגה (10,463.75 ₪) 75%
 גבע (2,002.06 ₪) 14%
 שפל (1,493.67 ₪) 11%

הסטוריית צריכה בקוט"ש

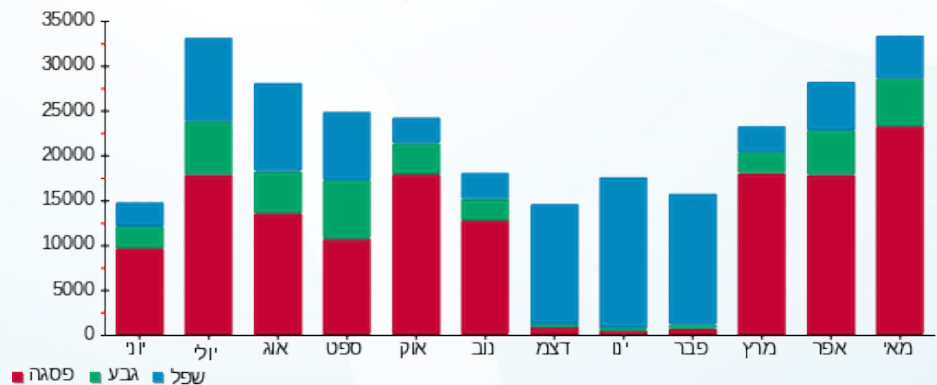



16/06/22 תאריך הפקדה:
 31/05/22 תאריך קריאה נוכחית:
 01/05/22 תאריך קריאה קודמת:

שם דייר: ***לול 4 צרכן
 שם אתר: קיבוץ שובל משולב

לקוח/ה נכבד/ה, אנו מתכבדים להגיש את חישוב צריכת החשמל לתקופה 01/05/22 - 31/05/22:

3144F לול 4 צרכן בית 684 - 1 - 70038446 (3x63)

| סוג תעריף | סוג צריכה | קריאה קודמת | קריאה נוכחית | סה"כ צריכה בקוט"ש | מחיר לקוט"ש בא"ג | סה"כ לתשלום |
|--------------------------|-----------|-------------|--------------|-------------------|------------------|-------------|
| פרטי חשבון עבור תאריכים: | | | | | | |
| 777 | פסגה | 01/05/22 | 31/05/22 | 2,553.16 | 45.49 | 1,161.43 ₪ |
| 778 | גבע | 52,361.99 | 53,340.00 | 978.00 | 37.72 | 368.90 ₪ |
| 779 | שפל | 40,333.53 | 41,418.45 | 1,084.91 | 31.20 | 338.49 ₪ |

סה"כ לדייר:

| פסגה | גבע | שפל | סה"כ | שיא ביקוש |
|------------|----------|----------|------------|-----------|
| 2,553.16 | 978.00 | 1,084.91 | 4,616.07 | 22.75 |
| 1,161.43 ₪ | 368.90 ₪ | 338.49 ₪ | 1,868.83 ₪ | |

סה"כ צריכה
 סה"כ לתשלום

| | | |
|------------|--|--|
| 21.31 ₪ | תשלום קבוע תשלום עבור גודל חיבור בKVA (3x63) סה"כ מע"מ 17.00% | שובל רשת חשמל בע"מ איש הקשר: עירית שור טל: 9916257 מייל: irits@shovall.biz |
| 11.56 ₪ | | |
| 1,901.69 ₪ | | |
| 323.29 ₪ | | |
| 2,224.98 ₪ | סה"כ לתשלום | כולל מע"מ |

התפלגות חיוב בש"ח לפי תעו"ז

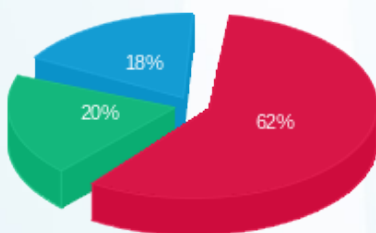

פסגה (1,161.43 ₪) 62%
 גבע (368.90 ₪) 20%
 שפל (338.49 ₪) 18%

הסטוריית צריכה בקוט"ש

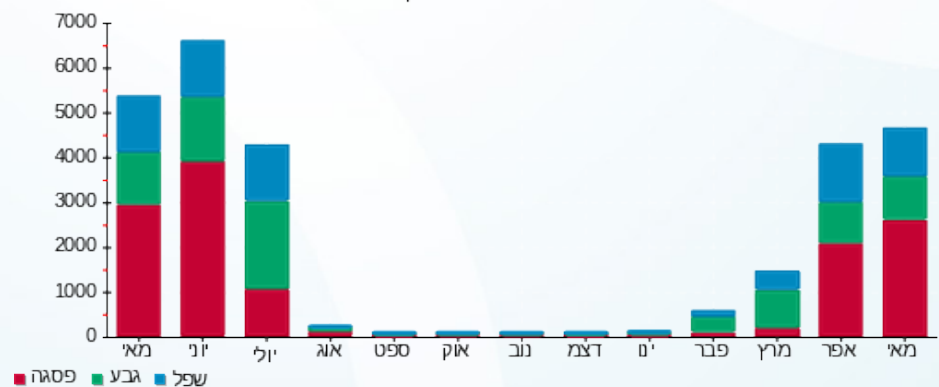



16/06/22

תאריך הפקה:

שם דייר: ***לול 5 צרכן
שם אתר: קיבוץ שובל משולב

31/05/22

תאריך קריאה נוכחית:

01/05/22

תאריך קריאה קודמת:

לקוח/ה נכבד/ה, אנו מתכבדים להגיש את חישוב צריכת החשמל לתקופה 01/05/22 - 31/05/22:

3145F לול 5 צרכן בית 685 - 1 - 81022093 (3x63)

| סוג תעריף | סוג צריכה | קריאה קודמת | קריאה נוכחית | סה"כ צריכה בקוט"ש | מחיר לקוט"ש בא"ג | סה"כ לתשלום |
|--------------------------|-----------|-------------|--------------|-------------------|------------------|-------------|
| פרטי חשבון עבור תאריכים: | | | | | | |
| | | 01/05/22 | 31/05/22 | | | |
| 777 | פסגה | 101,224.38 | 105,121.54 | 3,897.17 | 45.49 | 1,772.82 ₪ |
| 778 | גבע | 48,255.21 | 49,334.71 | 1,079.51 | 37.72 | 407.19 ₪ |
| 779 | שפל | 107,152.88 | 108,729.23 | 1,576.35 | 31.20 | 491.82 ₪ |

סה"כ לדייר:

| פסגה | גבע | שפל | סה"כ | שיא ביקוש |
|------------|----------|----------|------------|-----------|
| 3,897.17 | 1,079.51 | 1,576.35 | 6,553.03 | 25.06 |
| 1,772.82 ₪ | 407.19 ₪ | 491.82 ₪ | 2,671.83 ₪ | |

סה"כ צריכה

סה"כ לתשלום

| | | |
|------------|--|--|
| 21.31 ₪ | תשלום קבוע תשלום עבור גודל חיבור בKVA (3x63) סה"כ מע"מ 17.00% | שובל רשת חשמל בע"מ איש הקשר: עירית שור טל: 9916257 מייל: irits@shovall.biz |
| 11.56 ₪ | | |
| 2,704.70 ₪ | | |
| 459.80 ₪ | | |
| 3,164.50 ₪ | סה"כ לתשלום | כולל מע"מ |

התפלגות חיוב בש"ח לפי תעו"ז

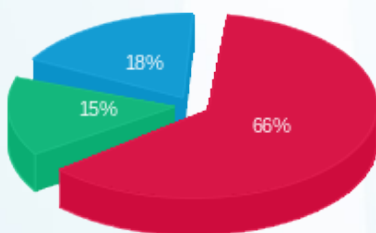

פסגה (1,772.82 ₪) 66%
גבע (407.19 ₪) 15%
שפל (491.82 ₪) 18%

הסטוריית צריכה בקוט"ש

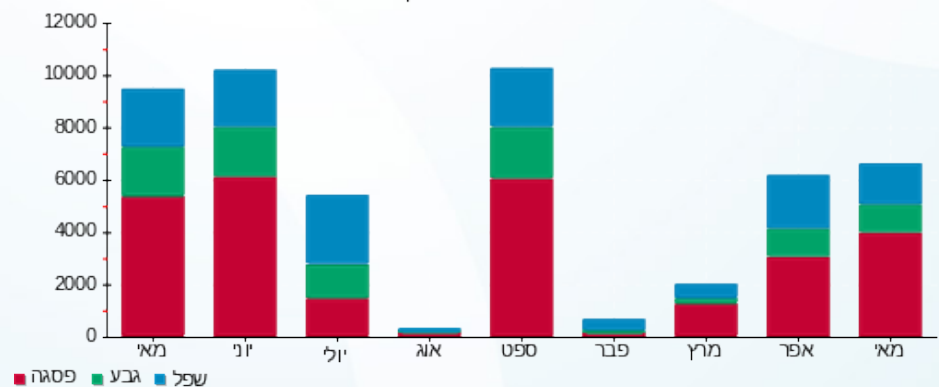



16/06/22

תאריך הפקדה:

31/05/22

תאריך קריאה נוכחית:

01/05/22

תאריך קריאה קודמת:

שם דייר: ***לול ב חדש
שם אתר: קיבוץ שובל משולב

לקוח/ה נכבד/ה, אנו מתכבדים להגיש את חישוב צריכת החשמל לתקופה 01/05/22 - 31/05/22:

ראשי לולים ב' - 3 - 20004198(3x400)

| סוג תעריף | סוג צריכה | קריאה קודמת | קריאה נוכחית | סה"כ צריכה בקוט"ש | מחיר לקוט"ש בא"ג | סה"כ לתשלום |
|-----------|-----------|-------------|--------------|-------------------|--------------------------|-------------|
| | | | 31/05/22 | 01/05/22 | פרטי חשבון עבור תאריכים: | |
| 777 | פסגה | 54,496.40 | 58,634.80 | 4,138.40 | 45.49 | 1,882.56 ₪ |
| 778 | גבע | 25,946.40 | 27,474.00 | 1,527.60 | 37.72 | 576.21 ₪ |
| 779 | שפל | 65,338.00 | 68,356.00 | 3,018.00 | 31.20 | 941.62 ₪ |

סה"כ לדייר:

| פסגה | גבע | שפל | סה"כ | שיא ביקוש |
|------------|----------|----------|------------|-----------|
| 4,138.40 | 1,527.60 | 3,018.00 | 8,684.00 | 67.72 |
| 1,882.56 ₪ | 576.21 ₪ | 941.62 ₪ | 3,400.38 ₪ | |

סה"כ צריכה

סה"כ לתשלום

| | |
|------------------|--|
| 214.45 ₪ | <p>תשלום קבוע</p> <p>שובל רשת חשמל בע"מ איש הקשר: עירית שור טל: 9916257 מייל: irits@shovall.biz</p> |
| 73.37 ₪ | |
| 3,688.21 ₪ | |
| 626.99 ₪ | |
| 4,315.20 ₪ | <p>תשלום עבור גודל חיבור ב KVA (3x400)</p> <p>סה"כ</p> <p>מע"מ 17.00%</p> <p>סה"כ לתשלום</p> |
| <p>כולל מע"מ</p> | |

התפלגות חיוב בש"ח לפי תעו"ז

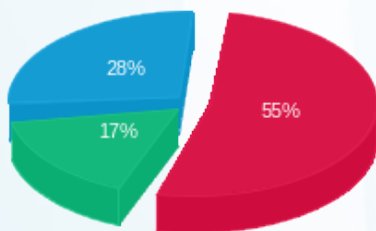

■ פסגה (1,882.56 ₪)
■ גבע (576.21 ₪)
■ שפל (941.62 ₪)

הסטוריית צריכה בקוט"ש

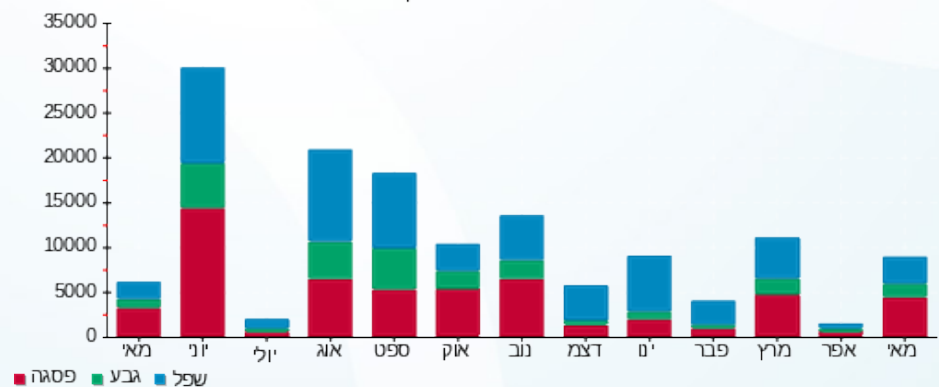

16/06/22 תאריך הפקה:
 31/05/22 תאריך קריאה נוכחית:
 01/05/22 תאריך קריאה קודמת:

שם דייר: ***לול ב-4 (סולארי)
 שם אתר: קיבוץ שובל משולב

לקוח/ה נכבד/ה, אנו מתכבדים להגיש את חישוב צריכת החשמל לתקופה 01/05/22 - 31/05/22:

***לול ב-4 (סולארי) - 2 - 20004198(3x400)

| סוג תעריף | סוג צריכה | קריאה קודמת | קריאה נוכחית | סה"כ צריכה בקוט"ש | מחיר לקוט"ש בא"ג | סה"כ לתשלום |
|--------------------------|-----------|-------------|--------------|-------------------|------------------|-------------|
| פרטי חשבון עבור תאריכים: | | | | | | |
| 777 | פסגה | 01/05/22 | 31/05/22 | 22,443.60 | 45.49 | 10,209.59 ₪ |
| 778 | גבע | 51,077.60 | 56,444.40 | 5,366.80 | 37.72 | 2,024.36 ₪ |
| 779 | שפל | 108,117.20 | 112,912.40 | 4,795.20 | 31.20 | 1,496.10 ₪ |

סה"כ לדייר:

| פסגה | גבע | שפל | סה"כ | שיא ביקוש |
|-------------|------------|------------|-------------|-----------|
| 22,443.60 | 5,366.80 | 4,795.20 | 32,605.60 | 786.42 |
| 10,209.59 ₪ | 2,024.36 ₪ | 1,496.10 ₪ | 13,730.05 ₪ | |

סה"כ צריכה
 סה"כ לתשלום

| | | |
|-------------|---|--|
| 21.31 ₪ | תשלום קבוע תשלום עבור גודל חיבור בKVA (3x400) סה"כ מע"מ 17.00% | שובל רשת חשמל בע"מ איש הקשר: עירית שור טל: 9916257 מייל: irits@shovall.biz |
| 73.37 ₪ | | |
| 13,824.73 ₪ | | |
| 2,350.20 ₪ | | |
| 16,174.94 ₪ | סה"כ לתשלום | כולל מע"מ |

התפלגות חיוב בש"ח לפי תעו"ז

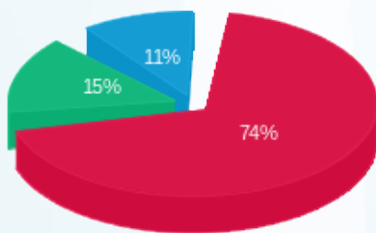

פסגה (10,209.59 ₪) 74%
 גבע (2,024.36 ₪) 15%
 שפל (1,496.10 ₪) 11%

הסטוריית צריכה בקוט"ש

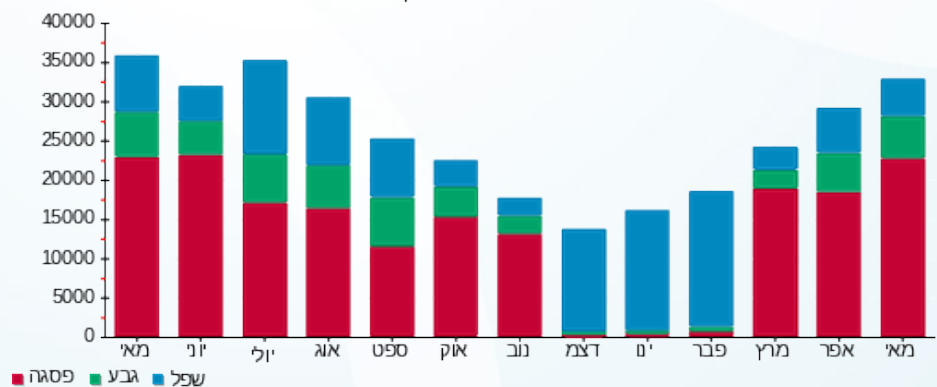



16/06/22

תאריך הפקדה:

שם דייר: ***לול ב-5 (סולארי)

31/05/22

תאריך קריאה נוכחית:

שם אתר: קיבוץ שובל משולב

01/05/22

תאריך קריאה קודמת:

לקוח/ה נכבד/ה, אנו מתכבדים להגיש את חישוב צריכת החשמל לתקופה 01/05/22 - 31/05/22:

סולארי לול 5 - 4 - 20004198 (3x100)

| סוג תעריף | סוג צריכה | קריאה קודמת | קריאה נוכחית | סה"כ צריכה בקוט"ש | מחיר לקוט"ש בא"ג | סה"כ לתשלום |
|--------------------------|-----------|-------------|--------------|-------------------|------------------|-------------|
| פרטי חשבון עבור תאריכים: | | | | | | |
| 777 | פסגה | 01/05/22 | 31/05/22 | 4,813.50 | 45.49 | 2,189.66 ₪ |
| 778 | גבע | 12,523.40 | 13,656.00 | 1,132.60 | 37.72 | 427.22 ₪ |
| 779 | שפל | 28,983.90 | 30,006.90 | 1,023.00 | 31.20 | 319.18 ₪ |

סה"כ לדייר:

| פסגה | גבע | שפל | סה"כ | שיא ביקוש |
|------------|----------|----------|------------|-----------|
| 4,813.50 | 1,132.60 | 1,023.00 | 6,969.10 | 131.05 |
| 2,189.66 ₪ | 427.22 ₪ | 319.18 ₪ | 2,936.05 ₪ | |

סה"כ צריכה

סה"כ לתשלום

| | | |
|------------|---|--|
| 214.45 ₪ | תשלום קבוע תשלום עבור גודל חיבור בKVA (3x100) סה"כ מע"מ 17.00% | שובל רשת חשמל בע"מ איש הקשר: עירית שור טל: 9916257 מייל: irits@shovall.biz |
| 18.34 ₪ | | |
| 3,168.85 ₪ | | |
| 538.70 ₪ | | |
| 3,707.55 ₪ | סה"כ לתשלום | כולל מע"מ |

התפלגות חיוב בש"ח לפי תעו"ז

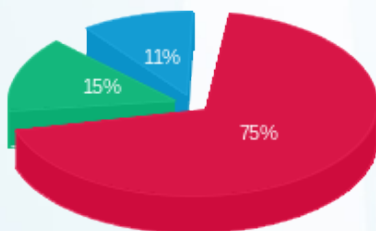

פסגה (2,189.66 ₪) 75%
 גבע (427.22 ₪) 15%
 שפל (319.18 ₪) 11%

הסטוריית צריכה בקוט"ש

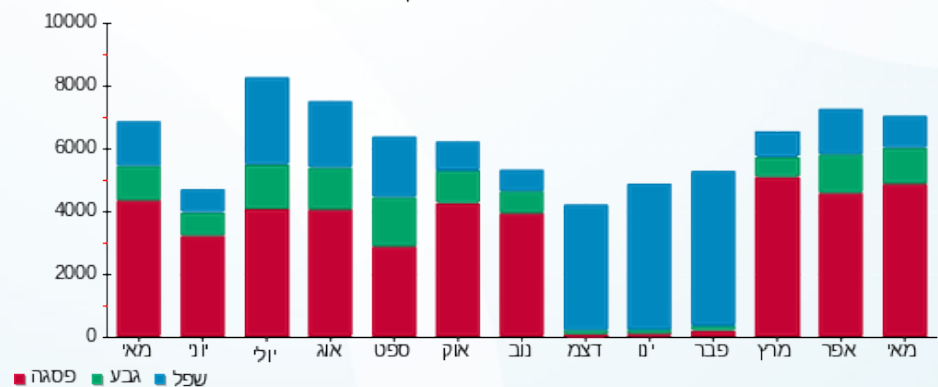



16/06/22

תאריך הפקה:

שם דייר: ***לול ה ראשי
שם אתר: קיבוץ שובל משולב

31/05/22

תאריך קריאה נוכחית:

01/05/22

תאריך קריאה קודמת:

לקוח/ה נכבד/ה, אנו מתכבדים להגיש את חישוב צריכת החשמל לתקופה 01/05/22 - 31/05/22:

314F לול ה ראשי בית 906 - 1 - 81022033(3x400)

| סוג תעריף | סוג צריכה | קריאה קודמת | קריאה נוכחית | סה"כ צריכה בקוט"ש | מחיר לקוט"ש בא"ג | סה"כ לתשלום |
|--------------------------|-----------|---------------|---------------|-------------------|------------------|-------------|
| פרטי חשבון עבור תאריכים: | | | | | | |
| | | 01/05/22 | 31/05/22 | | | |
| 777 | פסגה | -1,066,107.69 | -1,068,047.77 | -1,940.08 | 45.49 | ₪ -882.54 |
| 778 | גבע | -163,741.80 | -162,966.40 | 775.40 | 37.72 | ₪ 292.48 |
| 779 | שפל | -419,080.59 | -416,503.91 | 2,576.68 | 31.20 | ₪ 803.92 |

סה"כ לדייר:

| פסגה | גבע | שפל | סה"כ | שיא ביקוש |
|-----------|----------|----------|----------|-----------|
| -1,940.08 | 775.40 | 2,576.68 | 1,412.00 | 67.84 |
| ₪ -882.54 | ₪ 292.48 | ₪ 803.92 | ₪ 213.86 | |

סה"כ צריכה

סה"כ לתשלום

| | | |
|----------|---|--|
| 21.31 ₪ | תשלום קבוע תשלום עבור גודל חיבור בKVA (3x400) סה"כ מע"מ 17.00% | שובל רשת חשמל בע"מ איש הקשר: עירית שור טל: 9916257 מייל: irits@shovall.biz |
| 73.37 ₪ | | |
| 308.54 ₪ | | |
| 52.45 ₪ | | |
| 360.99 ₪ | סה"כ לתשלום | כולל מע"מ |

התפלגות חיוב בש"ח לפי תעו"ז

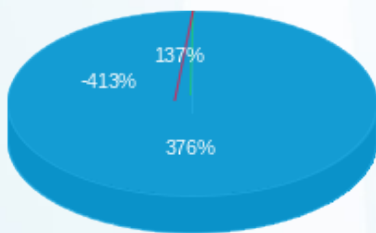

פסגה (-882.54 ₪)
גבע (292.48 ₪)
שפל (803.92 ₪)

הסטוריית צריכה בקוט"ש

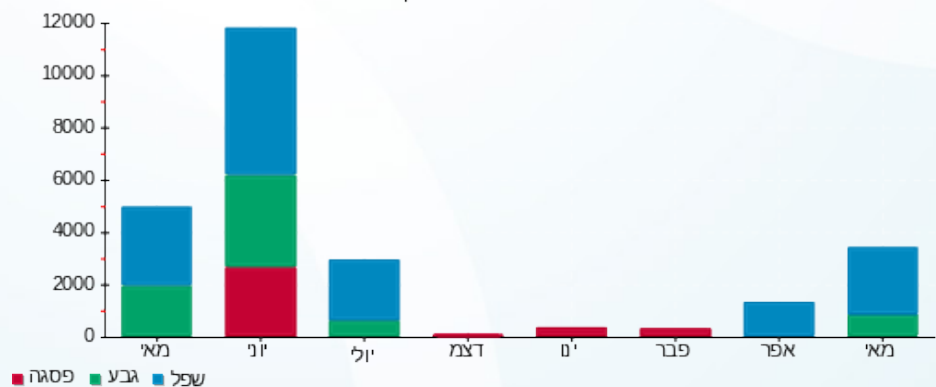



16/06/22

תאריך הפקה:

שם דייר: ***לול ה-1

31/05/22

תאריך קריאה נוכחית:

שם אתר: קיבוץ שובל משולב

01/05/22

תאריך קריאה קודמת:

לקוח/ה נכבד/ה, אנו מתכבדים להגיש את חישוב צריכת החשמל לתקופה 01/05/22 - 31/05/22:

3141-1F לול 1 סולארי בית 681 - 1 - 60004902(3x63)

| סוג תעריף | סוג צריכה | קריאה קודמת | קריאה נוכחית | סה"כ צריכה בקוט"ש | מחיר לקוט"ש בא"ג | סה"כ לתשלום |
|--------------------------|-----------|-------------|--------------|-------------------|------------------|-------------|
| פרטי חשבון עבור תאריכים: | | | | | | |
| 777 | פסגה | 01/05/22 | 31/05/22 | 6,253.12 | 45.49 | 2,844.55 ₪ |
| 778 | גבע | 104,754.52 | 106,167.19 | 1,412.67 | 37.72 | 532.86 ₪ |
| 779 | שפל | 256,025.93 | 257,324.58 | 1,298.64 | 31.20 | 405.18 ₪ |

סה"כ לדייר:

| פסגה | גבע | שפל | סה"כ | שיא ביקוש |
|------------|----------|----------|------------|-----------|
| 6,253.12 | 1,412.67 | 1,298.64 | 8,964.43 | 48.03 |
| 2,844.55 ₪ | 532.86 ₪ | 405.18 ₪ | 3,782.58 ₪ | |

סה"כ צריכה

סה"כ לתשלום

| | | |
|------------|--|--|
| 21.31 ₪ | תשלום קבוע תשלום עבור גודל חיבור בKVA (3x63) סה"כ מע"מ 17.00% | שובל רשת חשמל בע"מ איש הקשר: עירית שור טל: 9916257 מייל: irits@shovall.biz |
| 11.56 ₪ | | |
| 3,815.45 ₪ | | |
| 648.63 ₪ | | |
| 4,464.07 ₪ | סה"כ לתשלום | כולל מע"מ |

התפלגות חיוב בש"ח לפי תעו"ז

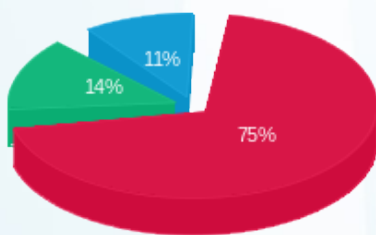

פסגה (2,844.55 ₪) 75%
 גבע (532.86 ₪) 14%
 שפל (405.18 ₪) 11%

הסטוריית צריכה בקוט"ש

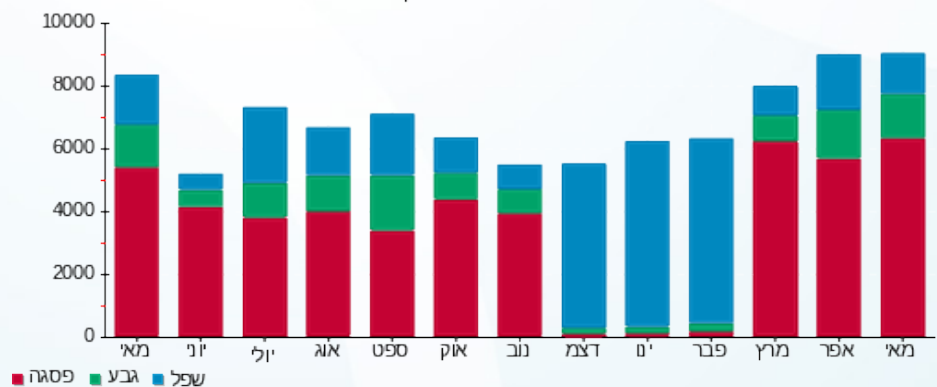



16/06/22 תאריך הפקה:
 31/05/22 תאריך קריאה נוכחית:
 01/05/22 תאריך קריאה קודמת:

שם דייר: ***לול ה-2
 שם אתר: קיבוץ שובל משולב

לקוח/ה נכבד/ה, אנו מתכבדים להגיש את חישוב צריכת החשמל לתקופה 01/05/22 - 31/05/22:

3142-1F לול 2 סולארי בית 682 - 1 - (3x63)70027343

| סוג תעריף | סוג צריכה | קריאה קודמת | קריאה נוכחית | סה"כ צריכה בקוט"ש | מחיר לקוט"ש בא"ג | סה"כ לתשלום |
|--------------------------|-----------|-------------|--------------|-------------------|------------------|-------------|
| פרטי חשבון עבור תאריכים: | | | | | | |
| 777 | פסגה | 01/05/22 | 31/05/22 | 315.76 | 45.49 | 143.64 ₪ |
| 778 | גבע | 102,184.13 | 102,184.14 | 0.01 | 37.72 | 0.00 ₪ |
| 779 | שפל | 245,752.48 | 245,752.60 | 0.12 | 31.20 | 0.04 ₪ |

סה"כ לדייר:

| פסגה | גבע | שפל | סה"כ | שיא ביקוש |
|----------|--------|--------|----------|-----------|
| 315.76 | 0.01 | 0.12 | 315.89 | 32.80 |
| 143.64 ₪ | 0.00 ₪ | 0.04 ₪ | 143.68 ₪ | |

סה"כ צריכה
 סה"כ לתשלום

| | | |
|----------|--|--|
| 21.31 ₪ | תשלום קבוע תשלום עבור גודל חיבור בKVA (3x63) סה"כ מע"מ 17.00% | שובל רשת חשמל בע"מ איש הקשר: עירית שור טל: 9916257 מייל: irits@shovall.biz |
| 11.56 ₪ | | |
| 176.55 ₪ | | |
| 30.01 ₪ | | |
| 206.56 ₪ | סה"כ לתשלום | כולל מע"מ |

התפלגות חיוב בש"ח לפי תעו"ז

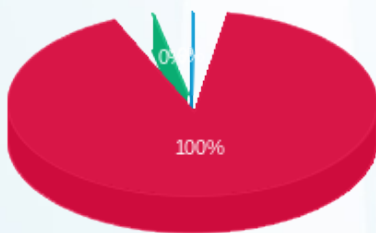

פסגה (143.64 ₪) 100%
 גבע (0.005 ₪) 0%
 שפל (0.04 ₪) 0%

הסטוריית צריכה בקוט"ש

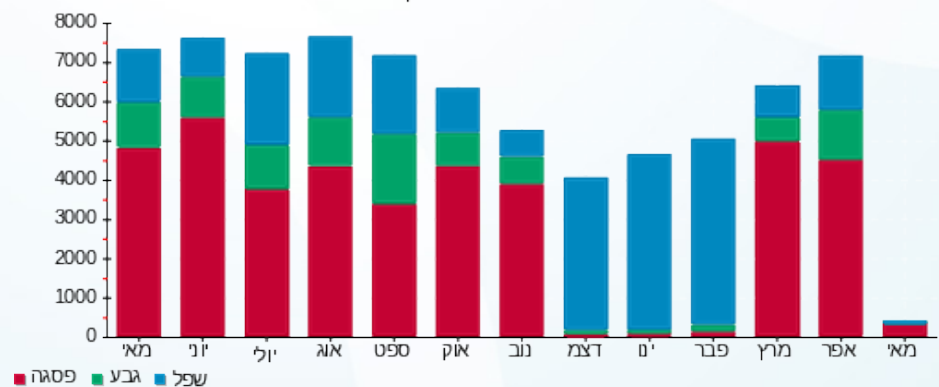



16/06/22

תאריך הפקה:

שם דייר: ***לול ה-4

31/05/22

תאריך קריאה נוכחית:

שם אתר: קיבוץ שובל משולב

01/05/22

תאריך קריאה קודמת:

לקוח/ה נכבד/ה, אנו מתכבדים להגיש את חישוב צריכת החשמל לתקופה 01/05/22 - 31/05/22:

3144-1F לול 4 סולארי בית 684 - 1 - 60003960(3x63)

| סוג תעריף | סוג צריכה | קריאה קודמת | קריאה נוכחית | סה"כ צריכה בקוט"ש | מחיר לקוט"ש בא"ג | סה"כ לתשלום |
|--------------------------|-----------|-------------|--------------|-------------------|------------------|-------------|
| פרטי חשבון עבור תאריכים: | | | | | | |
| 777 | פסגה | 01/05/22 | 31/05/22 | 4,963.42 | 45.49 | 2,257.86 ₪ |
| 778 | גבע | 85,891.16 | 86,986.14 | 1,094.98 | 37.72 | 413.03 ₪ |
| 779 | שפל | 199,774.29 | 200,812.24 | 1,037.95 | 31.20 | 323.84 ₪ |

סה"כ לדייר:

| פסגה | גבע | שפל | סה"כ | שיא ביקוש |
|------------|----------|----------|------------|-----------|
| 4,963.42 | 1,094.98 | 1,037.95 | 7,096.35 | 37.25 |
| 2,257.86 ₪ | 413.03 ₪ | 323.84 ₪ | 2,994.73 ₪ | |

סה"כ צריכה

סה"כ לתשלום

| | | |
|------------|--|--|
| 21.31 ₪ | תשלום קבוע תשלום עבור גודל חיבור בKVA (3x63) סה"כ מע"מ 17.00% | שובל רשת חשמל בע"מ איש הקשר: עירית שור טל: 9916257 מייל: irits@shovall.biz |
| 11.56 ₪ | | |
| 3,027.59 ₪ | | |
| 514.69 ₪ | | |
| 3,542.28 ₪ | סה"כ לתשלום | כולל מע"מ |

התפלגות חיוב בש"ח לפי תעו"ז

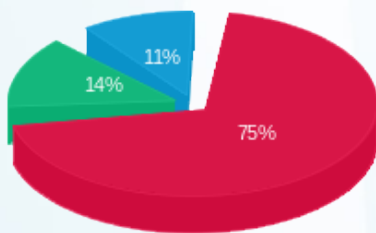

פסגה (2,257.86 ₪) 75%
 גבע (413.03 ₪) 14%
 שפל (323.84 ₪) 11%

הסטוריית צריכה בקוט"ש

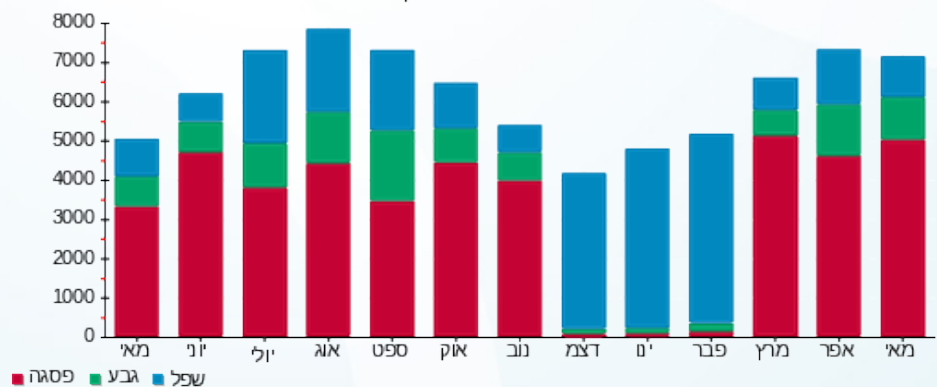



16/06/22

תאריך הפקה:

שם דייר: ***לול ה-5

31/05/22

תאריך קריאה נוכחית:

שם אתר: קיבוץ שובל משולב

01/05/22

תאריך קריאה קודמת:

לקוח/ה נכבד/ה, אנו מתכבדים להגיש את חישוב צריכת החשמל לתקופה 01/05/22 - 31/05/22:

3145-1F לול 5 סולארי בית 685 - 1 - (3x63)60004800

| סוג תעריף | סוג צריכה | קריאה קודמת | קריאה נוכחית | סה"כ צריכה בקוט"ש | מחיר לקוט"ש בא"ג | סה"כ לתשלום |
|--------------------------|-----------|-------------|--------------|-------------------|------------------|-------------|
| פרטי חשבון עבור תאריכים: | | | | | | |
| 777 | פסגה | 01/05/22 | 31/05/22 | 4,895.21 | 45.49 | 2,226.83 ₪ |
| 778 | גבע | 101,380.83 | 102,447.46 | 1,066.64 | 37.72 | 402.34 ₪ |
| 779 | שפל | 239,871.29 | 240,887.00 | 1,015.71 | 31.20 | 316.90 ₪ |

סה"כ לדייר:

| פסגה | גבע | שפל | סה"כ | שיא ביקוש |
|------------|----------|----------|------------|-----------|
| 4,895.21 | 1,066.64 | 1,015.71 | 6,977.56 | 37.54 |
| 2,226.83 ₪ | 402.34 ₪ | 316.90 ₪ | 2,946.07 ₪ | |

סה"כ צריכה

סה"כ לתשלום

| | | |
|------------|--|--|
| 21.31 ₪ | תשלום קבוע תשלום עבור גודל חיבור בKVA (3x63) סה"כ מע"מ 17.00% | שובל רשת חשמל בע"מ איש הקשר: עירית שור טל: 9916257 מייל: irits@shovall.biz |
| 11.56 ₪ | | |
| 2,978.93 ₪ | | |
| 506.42 ₪ | | |
| 3,485.35 ₪ | סה"כ לתשלום | כולל מע"מ |

התפלגות חיוב בש"ח לפי תעו"ז

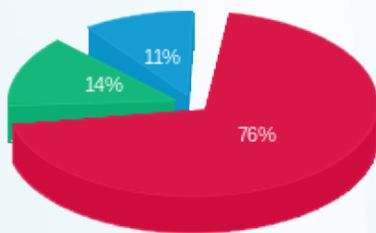

פסגה (2,226.83 ₪) 76%
 גבע (402.34 ₪) 14%
 שפל (316.90 ₪) 11%

הסטוריית צריכה בקוט"ש

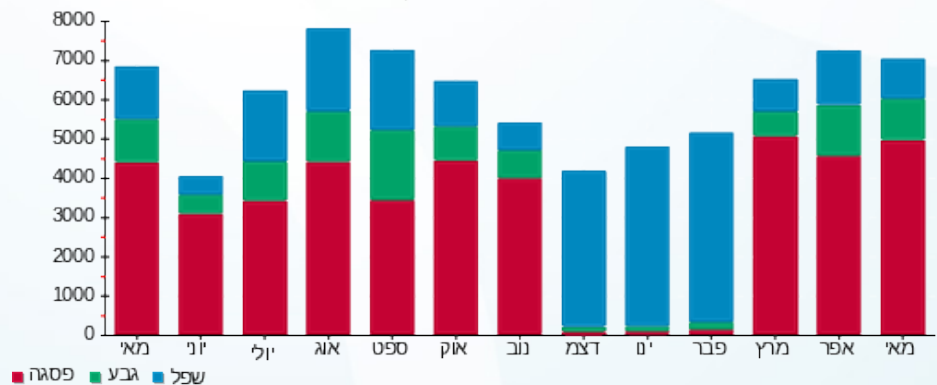

16/06/22 תאריך הפקדה:
 31/05/22 תאריך קריאה נוכחית:
 01/05/22 תאריך קריאה קודמת:

שם דייר: ***לול ו ראשי
 שם אתר: קיבוץ שובל משולב

לקוח/ה נכבד/ה, אנו מתכבדים להגיש את חישוב צריכת החשמל לתקופה 01/05/22 - 31/05/22:

לול ו ראשי - 3 - 20004136 (3x1000)

| סוג תעריף | סוג צריכה | קריאה קודמת | קריאה נוכחית | סה"כ צריכה בקוט"ש | מחיר לקוט"ש בא"ג | סה"כ לתשלום |
|-----------|-----------|-------------|--------------|-------------------|------------------|--------------|
| | | 01/05/22 | 31/05/22 | | | |
| 777 | פסגה | -270,168.00 | -320,947.50 | -50,779.50 | 45.49 | ₪ -23,099.59 |
| 778 | גבע | -66,367.00 | -77,224.00 | -10,857.00 | 37.72 | ₪ -4,095.26 |
| 779 | שפל | -182,655.00 | -190,684.50 | -8,029.50 | 31.20 | ₪ -2,505.20 |

סה"כ לדייר:

| פסגה | גבע | שפל | סה"כ | שיא ביקוש |
|--------------|-------------|-------------|--------------|-----------|
| -50,779.50 | -10,857.00 | -8,029.50 | -69,666.00 | 1,890.02 |
| ₪ -23,099.59 | ₪ -4,095.26 | ₪ -2,505.20 | ₪ -29,700.06 | |

סה"כ צריכה
 סה"כ לתשלום

| | | |
|--------------|---|--|
| 21.31 ₪ | תשלום קבוע תשלום עבור גודל חיבור KVA (3x1000) סה"כ מע"מ 17.00% | שובל רשת חשמל בע"מ איש הקשר: עירית שור טל: 9916257 מייל: irits@shovall.biz |
| 183.43 ₪ | | |
| -29,495.32 ₪ | | |
| -5,014.20 ₪ | | |
| -34,509.53 ₪ | סה"כ לתשלום | כולל מע"מ |

התפלגות חיוב בש"ח לפי תעו"ז

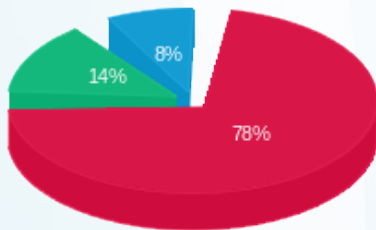

פסגה (₪ -23,099.59) 78%
 גבע (₪ -4,095.26) 14%
 שפל (₪ -2,505.20) 8%

הסטוריית צריכה בקוט"ש



פסגה גבע שפל



16/06/22 תאריך הפקדה:
 31/05/22 תאריך קריאה נוכחית:
 01/05/22 תאריך קריאה קודמת:

שם דייר: ***מגרש ילדים - ועד מקומי
 שם אתר: קיבוץ שובל משולב

לקוח/ה נכבד/ה, אנו מתכבדים להגיש את חישוב צריכת החשמל לתקופה 01/05/22 - 31/05/22:

מגרש ילדים - ועד מקומי - 1 - 70038509(3x32)

| סוג תעריף | סוג צריכה | קריאה קודמת | קריאה נוכחית | סה"כ צריכה בקוט"ש | מחיר לקוט"ש בא"ג | סה"כ לתשלום |
|--------------------------|-----------|-------------|--------------|-------------------|------------------|-------------|
| פרטי חשבון עבור תאריכים: | | | | | | |
| 777 | פסגה | 01/05/22 | 31/05/22 | 0.94 | 45.49 | 0.43 ₪ |
| 778 | גבע | 156.00 | 160.74 | 4.74 | 37.72 | 1.79 ₪ |
| 779 | שפל | 116.00 | 121.24 | 5.24 | 31.20 | 1.63 ₪ |

סה"כ לדייר:

| פסגה | גבע | שפל | סה"כ | שיא ביקוש |
|--------|--------|--------|--------|-----------|
| 0.94 | 4.74 | 5.24 | 10.93 | |
| 0.43 ₪ | 1.79 ₪ | 1.63 ₪ | 3.85 ₪ | |

| | | |
|---------|--|--|
| 21.31 ₪ | תשלום קבוע תשלום עבור גודל חיבור בKVA (3x32) סה"כ מע"מ 17.00% | שובל רשת חשמל בע"מ איש הקשר: עירית שור טל: 9916257 מייל: irits@shovall.biz |
| 5.87 ₪ | | |
| 31.03 ₪ | | |
| 5.28 ₪ | | |
| 36.31 ₪ | סה"כ לתשלום | כולל מע"מ |

התפלגות חיוב בש"ח לפי תעו"ז

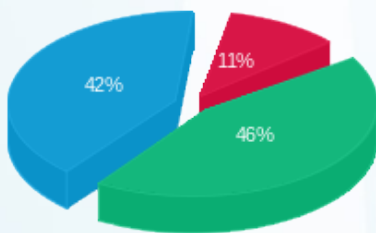

פסגה (0.43 ₪)
 גבע (1.79 ₪)
 שפל (1.63 ₪)

הסטוריית צריכה בקוט"ש

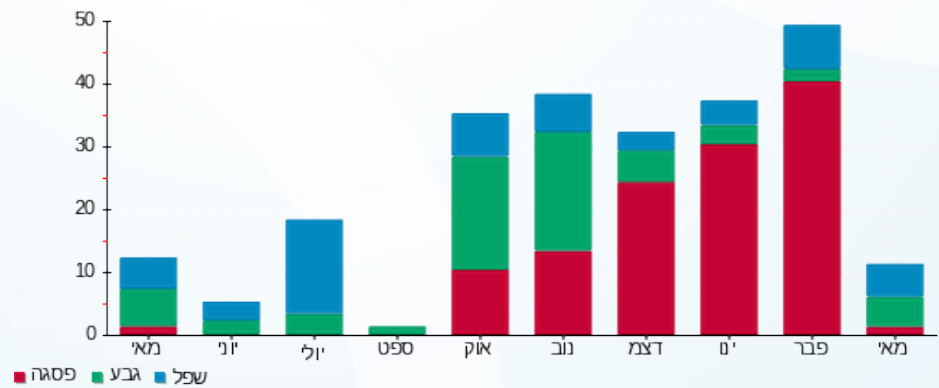



16/06/22

תאריך הפקה:

שם דייר: ***מדרוך נחשון
שם אתר: קיבוץ שובל משולב

31/05/22

תאריך קריאה נוכחית:

01/05/22

תאריך קריאה קודמת:

לקוח/ה נכבד/ה, אנו מתכבדים להגיש את חישוב צריכת החשמל לתקופה 01/05/22 - 31/05/22:

מדרוך נחשון - 1 - (3x25)60002903

| סה"כ לתשלום | מחיר לקוט"ש בא"ג | סה"כ צריכה בקוט"ש | קריאה נוכחית | קריאה קודמת | סוג צריכה | סוג תעריף |
|-------------|------------------|-------------------|--------------|-------------|-----------|--------------------------|
| | | | 31/05/22 | 01/05/22 | | פרטי חשבון עבור תאריכים: |
| 22.88 ₪ | 45.49 | 50.30 | 7,120.46 | 7,070.16 | פסגה | 777 |
| 7.45 ₪ | 37.72 | 19.76 | 4,707.86 | 4,688.10 | גבע | 778 |
| 10.11 ₪ | 31.20 | 32.40 | 13,277.58 | 13,245.18 | שפל | 779 |

סה"כ לדייר:

| שיא ביקוש | סה"כ | שפל | גבע | פסגה |
|-----------|---------|---------|--------|---------|
| 3.88 | 102.46 | 32.40 | 19.76 | 50.30 |
| | 40.44 ₪ | 10.11 ₪ | 7.45 ₪ | 22.88 ₪ |

סה"כ צריכה

סה"כ לתשלום

| | | |
|---------|---|------------------|
| 21.31 ₪ | <p>שובל רשת חשמל בע"מ איש הקשר: עירית שור טל: 9916257 מייל: irits@shovall.biz</p> <p>תשלום קבוע</p> <p>תשלום עבור גודל חיבור בKVA (3x25)</p> <p>סה"כ</p> <p>מע"מ 17.00%</p> | <p>כולל מע"מ</p> |
| 4.59 ₪ | | |
| 66.34 ₪ | | |
| 11.28 ₪ | | |
| 77.62 ₪ | סה"כ לתשלום | |

התפלגות חיוב בש"ח לפי תעו"ז

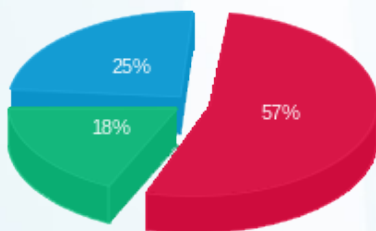

פסגה (22.88 ₪)
גבע (7.45 ₪)
שפל (10.11 ₪)

הסטוריית צריכה בקוט"ש

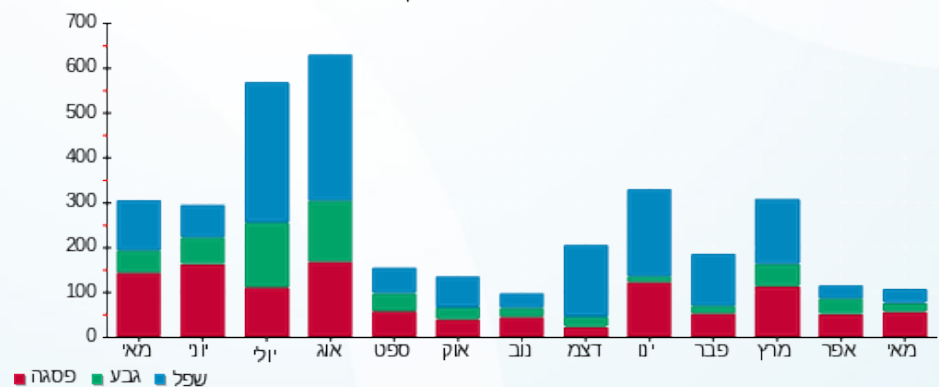

16/06/22 תאריך הפקה:
 31/05/22 תאריך קריאה נוכחית:
 01/05/22 תאריך קריאה קודמת:

שם דייר: ***מונה בהקפאה חוות לולים א
 שם אתר: קיבוץ שובל משולב

לקוח/ה נכבד/ה, אנו מתכבדים להגיש את חישוב צריכת החשמל לתקופה 01/05/22 - 31/05/22:

374D חוות לולים א בית 627 - 1 - 70021971 (3x160)

| סוג תעריף | סוג צריכה | קריאה קודמת | קריאה נוכחית | סה"כ צריכה בקוט"ש | מחיר לקוט"ש בא"ג | סה"כ לתשלום |
|--------------------------|-----------|-------------|--------------|-------------------|------------------|-------------|
| פרטי חשבון עבור תאריכים: | | | | | | |
| 777 | פסגה | 01/05/22 | 31/05/22 | 243.12 | 45.49 | 110.60 ₪ |
| 778 | גבע | 13,146.13 | 13,274.62 | 128.48 | 37.72 | 48.46 ₪ |
| 779 | שפל | 39,448.32 | 39,671.90 | 223.58 | 31.20 | 69.76 ₪ |

סה"כ לדייר:

| פסגה | גבע | שפל | סה"כ | שיא ביקוש |
|----------|---------|---------|----------|-----------|
| 243.12 | 128.48 | 223.58 | 595.19 | 4.30 |
| 110.60 ₪ | 48.46 ₪ | 69.76 ₪ | 228.82 ₪ | |

סה"כ צריכה
 סה"כ לתשלום

| | | |
|----------|---|--|
| 21.31 ₪ | תשלום קבוע תשלום עבור גודל חיבור בKVA (3x160) סה"כ מע"מ 17.00% | שובל רשת חשמל בע"מ איש הקשר: עירית שור טל: 9916257 מייל: irits@shovall.biz |
| 29.35 ₪ | | |
| 279.48 ₪ | | |
| 47.51 ₪ | | |
| 326.99 ₪ | סה"כ לתשלום | כולל מע"מ |

התפלגות חיוב בש"ח לפי תעו"ז

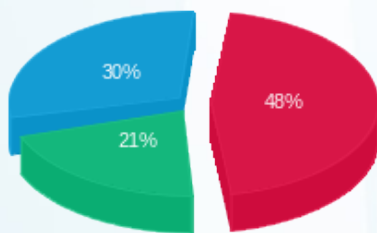

פסגה (110.60 ₪) 48%
 גבע (48.46 ₪) 30%
 שפל (69.76 ₪) 21%

הסטוריית צריכה בקוט"ש

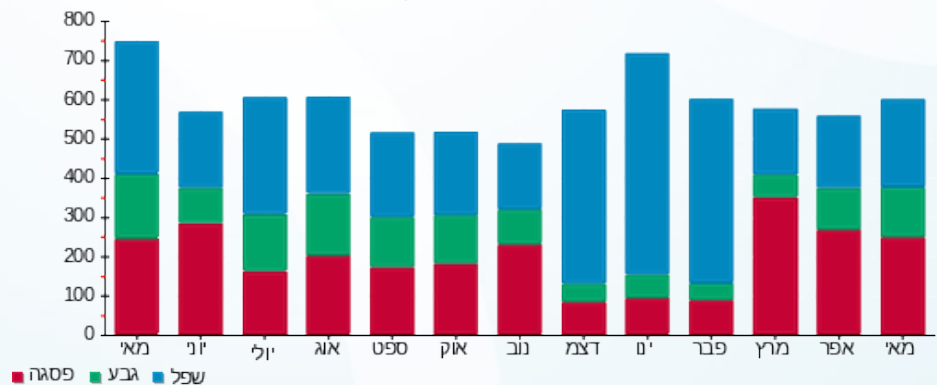

16/06/22 תאריך הפקה:
 31/05/22 תאריך קריאה נוכחית:
 01/05/22 תאריך קריאה קודמת:

שם דייר: ***מונה בהקפאה רפת ישן
 שם אתר: קיבוץ שובל משולב

לקוח/ה נכבד/ה, אנו מתכבדים להגיש את חישוב צריכת החשמל לתקופה 01/05/22 - 31/05/22:

300D רפת ישן בית 638 - 1 - 60003984 (3x250)

| סוג תעריף | סוג צריכה | קריאה קודמת | קריאה נוכחית | סה"כ צריכה בקוט"ש | מחיר לקוט"ש בא"ג | סה"כ לתשלום |
|--------------------------|-----------|-------------|--------------|-------------------|------------------|-------------|
| פרטי חשבון עבור תאריכים: | | | | | | |
| 777 | פסגה | 01/05/22 | 31/05/22 | 0.00 | 45.49 | 0.00 ₪ |
| 778 | גבע | 0.00 | 0.00 | 0.00 | 37.72 | 0.00 ₪ |
| 779 | שפל | 0.00 | 0.00 | 0.00 | 31.20 | 0.00 ₪ |

סה"כ לדייר:

| פסגה | גבע | שפל | סה"כ | שיא ביקוש |
|--------|--------|--------|--------|-----------|
| 0.00 | 0.00 | 0.00 | 0.00 | |
| 0.00 ₪ | 0.00 ₪ | 0.00 ₪ | 0.00 ₪ | |

סה"כ צריכה
 סה"כ לתשלום

| | | |
|---------|-------------------------------------|--|
| 21.31 ₪ | תשלום קבוע | שובל רשת חשמל בע"מ איש הקשר: עירית שור טל: 9916257 מייל: irits@shovall.biz |
| 45.86 ₪ | תשלום עבור גודל חיבור ב KVA (3x250) | |
| 67.17 ₪ | סה"כ | |
| 11.42 ₪ | מע"מ 17.00% | |
| 78.58 ₪ | סה"כ לתשלום | כולל מע"מ |



16/06/22

תאריך הפקה:

שם דייר: ***מוסך

31/05/22

תאריך קריאה נוכחית:

שם אתר: קיבוץ שובל משולב

01/05/22

תאריך קריאה קודמת:

לקוח/ה נכבד/ה, אנו מתכבדים להגיש את חישוב צריכת החשמל לתקופה 01/05/22 - 31/05/22:

ג.ט מערכות - 1 - 60009557 (3x63)

| סה"כ לתשלום | מחיר לקוט"ש בא"ג | סה"כ צריכה בקוט"ש | קריאה נוכחית | קריאה קודמת | סוג צריכה | סוג תעריף |
|-------------|------------------|-------------------|--------------|-------------|-----------|--------------------------|
| | | | 31/05/22 | 01/05/22 | | פרטי חשבון עבור תאריכים: |
| ₪ 395.72 | 45.49 | 869.91 | 136,624.97 | 135,755.06 | פסגה | 777 |
| ₪ 76.00 | 37.72 | 201.50 | 44,081.01 | 43,879.51 | גבע | 778 |
| ₪ 80.87 | 31.20 | 259.20 | 98,228.29 | 97,969.09 | שפל | 779 |

סה"כ לדייר:

| שיא ביקוש | סה"כ | שפל | גבע | פסגה |
|-----------|----------|---------|---------|----------|
| 7.24 | 1,330.60 | 259.20 | 201.50 | 869.91 |
| | ₪ 552.59 | ₪ 80.87 | ₪ 76.00 | ₪ 395.72 |

סה"כ צריכה

סה"כ לתשלום

| | |
|----------|---|
| ₪ 21.31 | <p>תשלום קבוע</p> <p>irits@shovall.biz</p> <p>שובל רשת חשמל בע"מ איש הקשר: עירית שור טל: 9916257 מייל: irits@shovall.biz</p> |
| ₪ 11.56 | |
| ₪ 585.46 | |
| ₪ 99.53 | |
| ₪ 684.99 | <p>תשלום עבור גודל חיבור בKVA (3x63)</p> <p>סה"כ</p> <p>מע"מ 17.00%</p> <p>סה"כ לתשלום</p> |
| | <p>כולל מע"מ</p> |

התפלגות חיוב בש"ח לפי תעו"ז

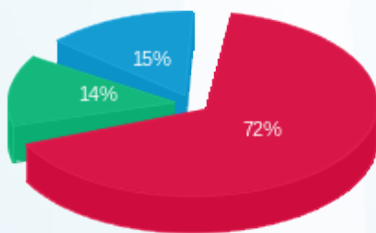

פסגה (₪ 395.72) 72%

גבע (₪ 76.00) 14%

שפל (₪ 80.87) 15%

הסטוריית צריכה בקוט"ש

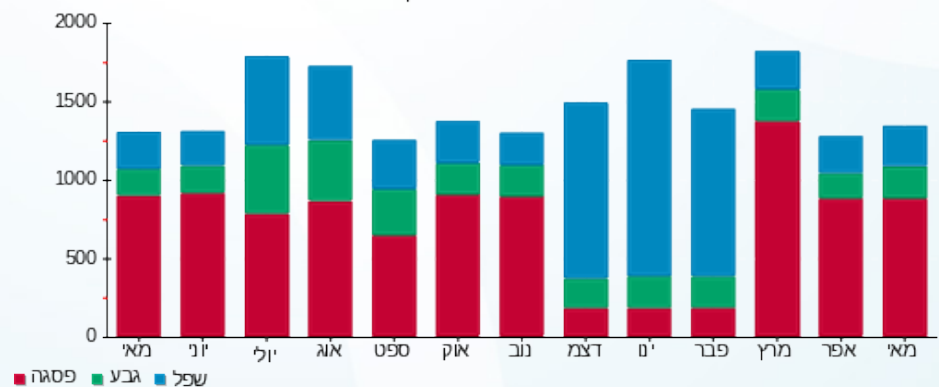

16/06/22 תאריך הפקה:
 31/05/22 תאריך קריאה נוכחית:
 01/05/22 תאריך קריאה קודמת:

שם דייר: ***מועדון חברים חד"א 2017
 שם אתר: קיבוץ שובל משולב

לקוח/ה נכבד/ה, אנו מתכבדים להגיש את חישוב צריכת החשמל לתקופה 01/05/22 - 31/05/22:

מועדון חברים חד"א 2017 - 1 - 60007107(3x40)

| סוג תעריף | סוג צריכה | קריאה קודמת | קריאה נוכחית | סה"כ צריכה בקוט"ש | מחיר לקוט"ש בא"ג | סה"כ לתשלום |
|--------------------------|-----------|-------------|--------------|-------------------|------------------|-------------|
| פרטי חשבון עבור תאריכים: | | | | | | |
| 777 | פסגה | 01/05/22 | 31/05/22 | 363.99 | 45.49 | 165.58 ₪ |
| 778 | גבע | 6,447.86 | 6,584.18 | 136.31 | 37.72 | 51.42 ₪ |
| 779 | שפל | 20,002.91 | 20,376.76 | 373.85 | 31.20 | 116.64 ₪ |

סה"כ לדייר:

| פסגה | גבע | שפל | סה"כ | שיא ביקוש |
|----------|---------|----------|----------|-----------|
| 363.99 | 136.31 | 373.85 | 874.16 | 5.21 |
| 165.58 ₪ | 51.42 ₪ | 116.64 ₪ | 333.64 ₪ | |

סה"כ צריכה
 סה"כ לתשלום

| | | |
|----------|--|--|
| 21.31 ₪ | תשלום קבוע תשלום עבור גודל חיבור בKVA (3x40) סה"כ מע"מ 17.00% | שובל רשת חשמל בע"מ איש הקשר: עירית שור טל: 9916257 מייל: irits@shovall.biz |
| 7.34 ₪ | | |
| 362.29 ₪ | | |
| 61.59 ₪ | | |
| 423.87 ₪ | סה"כ לתשלום | כולל מע"מ |

התפלגות חיוב בש"ח לפי תעו"ז

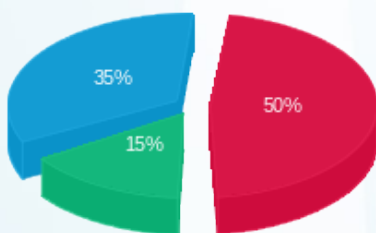

פסגה (165.58 ₪) 35%
 גבע (51.42 ₪) 15%
 שפל (116.64 ₪) 50%

הסטוריית צריכה בקוט"ש

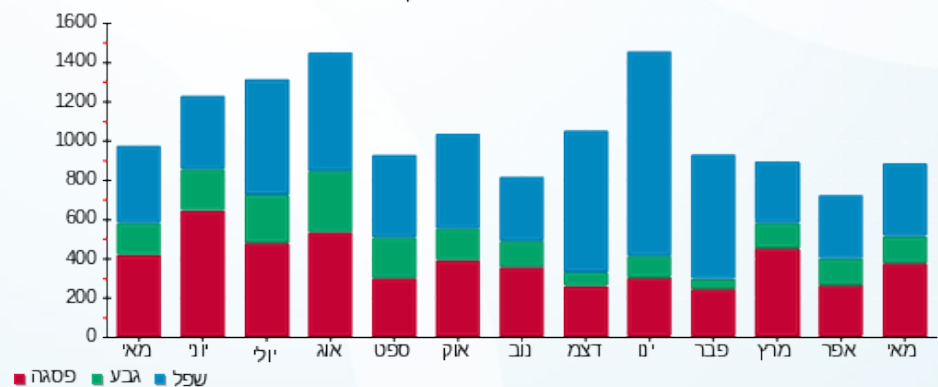



16/06/22

תאריך הפקדה:

31/05/22

תאריך קריאה נוכחית:

01/05/22

תאריך קריאה קודמת:

שם דייר: ***מועדון חץ
שם אתר: קיבוץ שובל משולב

לקוח/ה נכבד/ה, אנו מתכבדים להגיש את חישוב צריכת החשמל לתקופה 01/05/22 - 31/05/22:

396D מועדון חץ בית 836 - 1 - 60007022 (3x25)

| סה"כ לתשלום | מחיר לקוט"ש בא"ג | סה"כ צריכה בקוט"ש | קריאה נוכחית | קריאה קודמת | סוג צריכה | סוג תעריף |
|-------------|------------------|-------------------|--------------|-------------|-----------|--------------------------|
| | | | 31/05/22 | 01/05/22 | | פרטי חשבון עבור תאריכים: |
| 46.05 ₪ | 45.49 | 101.23 | 19,466.50 | 19,365.27 | פסגה | 777 |
| 14.26 ₪ | 37.72 | 37.81 | 9,341.00 | 9,303.19 | גבע | 778 |
| 52.67 ₪ | 31.20 | 168.83 | 26,939.00 | 26,770.17 | שפל | 779 |

סה"כ לדייר:

| שיא ביקוש | סה"כ | שפל | גבע | פסגה |
|-----------|----------|---------|---------|---------|
| 3.79 | 307.87 | 168.83 | 37.81 | 101.23 |
| | 112.99 ₪ | 52.67 ₪ | 14.26 ₪ | 46.05 ₪ |

סה"כ צריכה

סה"כ לתשלום

| | |
|----------|--|
| 21.31 ₪ | <p>תשלום קבוע</p> <p>שובל רשת חשמל בע"מ איש הקשר: עירית שור טל: 9916257 מייל: irits@shovall.biz</p> |
| 4.59 ₪ | |
| 138.88 ₪ | |
| 23.61 ₪ | |
| 162.49 ₪ | <p>תשלום עבור גודל חיבור בKVA (3x25)</p> <p>סה"כ</p> <p>מע"מ 17.00%</p> <p>סה"כ לתשלום</p> |
| | <p>כולל מע"מ</p> |

התפלגות חיוב בש"ח לפי תעו"ז

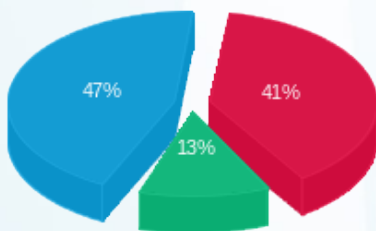

פסגה (46.05 ₪)
גבע (14.26 ₪)
שפל (52.67 ₪)

הסטוריית צריכה בקוט"ש

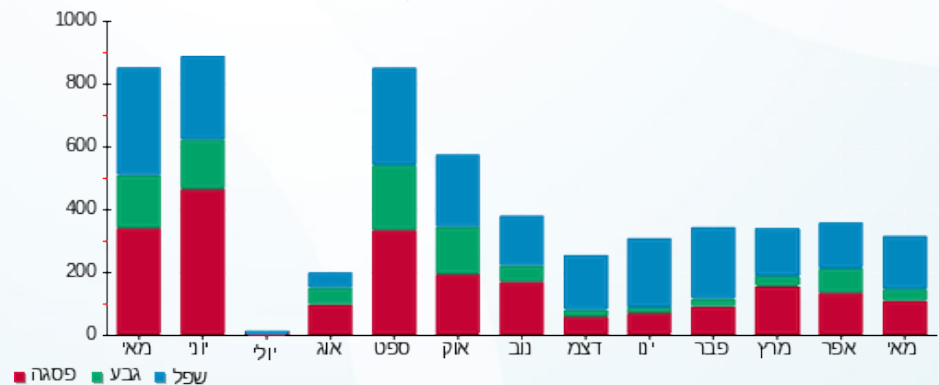

16/06/22 תאריך הפקה:
 31/05/22 תאריך קריאה נוכחית:
 01/05/22 תאריך קריאה קודמת:

שם דייר: ***מועדון לחבר
 שם אתר: קיבוץ שובל משולב

לקוח/ה נכבד/ה, אנו מתכבדים להגיש את חישוב צריכת החשמל לתקופה 01/05/22 - 31/05/22:

מועדון לחבר - 1 - 70034727(3x40)

| סוג תעריף | סוג צריכה | קריאה קודמת | קריאה נוכחית | סה"כ צריכה בקוט"ש | מחיר לקוט"ש בא"ג | סה"כ לתשלום |
|--------------------------|-----------|-------------|--------------|-------------------|------------------|-------------|
| פרטי חשבון עבור תאריכים: | | | | | | |
| 777 | פסגה | 01/05/22 | 31/05/22 | 168.87 | 45.49 | 76.82 ₪ |
| 778 | גבע | 6,090.20 | 6,159.00 | 68.80 | 37.72 | 25.95 ₪ |
| 779 | שפל | 5,105.70 | 5,170.00 | 64.30 | 31.20 | 20.06 ₪ |

סה"כ לדייר:

| פסגה | גבע | שפל | סה"כ | שיא ביקוש |
|---------|---------|---------|----------|-----------|
| 168.87 | 68.80 | 64.30 | 301.97 | |
| 76.82 ₪ | 25.95 ₪ | 20.06 ₪ | 122.83 ₪ | |

סה"כ צריכה
 סה"כ לתשלום

| | | |
|----------|--|--|
| 21.31 ₪ | תשלום קבוע תשלום עבור גודל חיבור בKVA (3x40) סה"כ מע"מ 17.00% | שובל רשת חשמל בע"מ איש הקשר: עירית שור טל: 9916257 מייל: irits@shovall.biz |
| 7.34 ₪ | | |
| 151.48 ₪ | | |
| 25.75 ₪ | | |
| 177.23 ₪ | סה"כ לתשלום | כולל מע"מ |

התפלגות חיוב בש"ח לפי תעו"ז

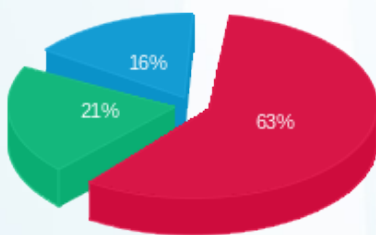

פסגה (76.82 ₪)
 גבע (25.95 ₪)
 שפל (20.06 ₪)

הסטוריית צריכה בקוט"ש

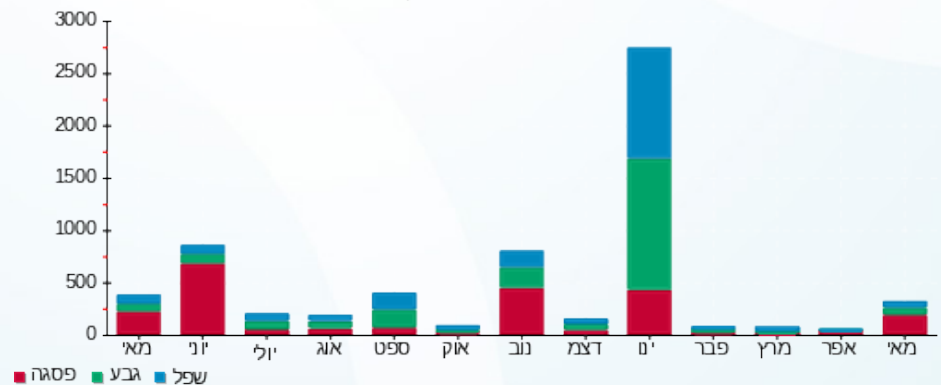



16/06/22

תאריך הפקדה:

שם דייר: ***מועדון מדבר
שם אתר: קיבוץ שובל משולב

31/05/22

תאריך קריאה נוכחית:

01/05/22

תאריך קריאה קודמת:

לקוח/ה נכבד/ה, אנו מתכבדים להגיש את חישוב צריכת החשמל לתקופה 01/05/22 - 31/05/22:

350D מועדון מדבר בית 837 - 1 - 70017690 (3x40)

| סוג תעריף | סוג צריכה | קריאה קודמת | קריאה נוכחית | סה"כ צריכה בקוט"ש | מחיר לקוט"ש בא"ג | סה"כ לתשלום |
|--------------------------|-----------|-------------|--------------|-------------------|------------------|-------------|
| פרטי חשבון עבור תאריכים: | | | | | | |
| 777 | פסגה | 01/05/22 | 31/05/22 | 338.39 | 45.49 | 153.93 ₪ |
| 778 | גבע | 15,403.57 | 15,622.20 | 218.64 | 37.72 | 82.47 ₪ |
| 779 | שפל | 39,657.85 | 40,019.88 | 362.03 | 31.20 | 112.95 ₪ |

סה"כ לדייר:

| פסגה | גבע | שפל | סה"כ | שיא ביקוש |
|----------|---------|----------|----------|-----------|
| 338.39 | 218.64 | 362.03 | 919.06 | 6.58 |
| 153.93 ₪ | 82.47 ₪ | 112.95 ₪ | 349.36 ₪ | |

סה"כ צריכה

סה"כ לתשלום

| | | |
|----------|--|--|
| 21.31 ₪ | תשלום קבוע תשלום עבור גודל חיבור בKVA (3x40) סה"כ מע"מ 17.00% | שובל רשת חשמל בע"מ איש הקשר: עירית שור טל: 9916257 מייל: irits@shovall.biz |
| 7.34 ₪ | | |
| 378.01 ₪ | | |
| 64.26 ₪ | | |
| 442.27 ₪ | סה"כ לתשלום | כולל מע"מ |

התפלגות חיוב בש"ח לפי תעו"ז

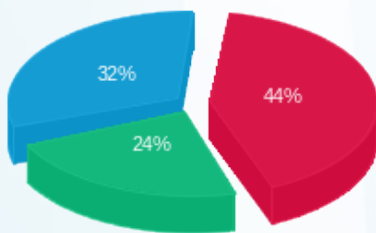

■ פסגה (153.93 ₪)
■ גבע (82.47 ₪)
■ שפל (112.95 ₪)

הסטוריית צריכה בקוט"ש

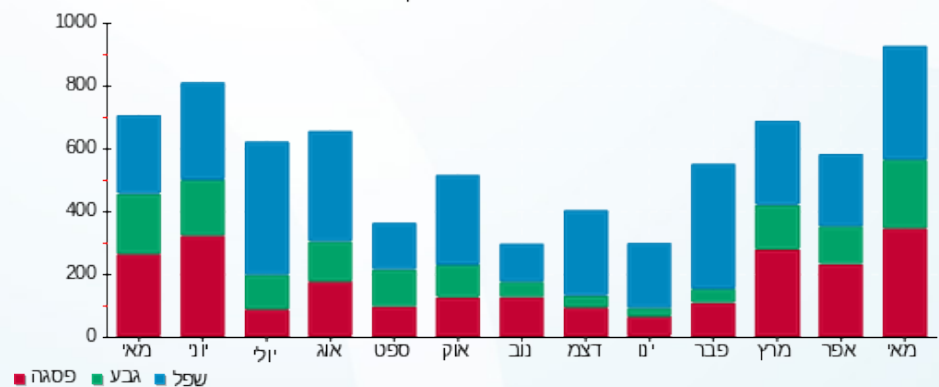

16/06/22 תאריך הפקדה:
 31/05/22 תאריך קריאה נוכחית:
 01/05/22 תאריך קריאה קודמת:

שם דייר: ***מחסן אינסטלציה בני
 שם אתר: קיבוץ שובל משולב

לקוח/ה נכבד/ה, אנו מתכבדים להגיש את חישוב צריכת החשמל לתקופה 01/05/22 - 31/05/22:

402D מחסן אינסטלציה בני בית 629 - 1 - (3x25)70020925

| סוג תעריף | סוג צריכה | קריאה קודמת | קריאה נוכחית | סה"כ צריכה בקוט"ש | מחיר לקוט"ש בא"ג | סה"כ לתשלום |
|--------------------------|-----------|-------------|--------------|-------------------|------------------|-------------|
| פרטי חשבון עבור תאריכים: | | | | | | |
| 777 | פסגה | 01/05/22 | 31/05/22 | 49.63 | 45.49 | 22.58 ₪ |
| 778 | גבע | 10,928.45 | 10,946.10 | 17.65 | 37.72 | 6.66 ₪ |
| 779 | שפל | 45,081.41 | 45,116.64 | 35.23 | 31.20 | 10.99 ₪ |

סה"כ לדייר:

| פסגה | גבע | שפל | סה"כ | שיא ביקוש |
|---------|--------|---------|---------|-----------|
| 49.63 | 17.65 | 35.23 | 102.51 | 0.70 |
| 22.58 ₪ | 6.66 ₪ | 10.99 ₪ | 40.23 ₪ | |

סה"כ צריכה
 סה"כ לתשלום

| | | |
|---------|--|--|
| 21.31 ₪ | תשלום קבוע תשלום עבור גודל חיבור בKVA (3x25) סה"כ מע"מ 17.00% | שובל רשת חשמל בע"מ איש הקשר: עירית שור טל: 9916257 מייל: irits@shovall.biz |
| 4.59 ₪ | | |
| 66.12 ₪ | | |
| 11.24 ₪ | | |
| 77.36 ₪ | סה"כ לתשלום | כולל מע"מ |

התפלגות חיוב בש"ח לפי תעו"ז

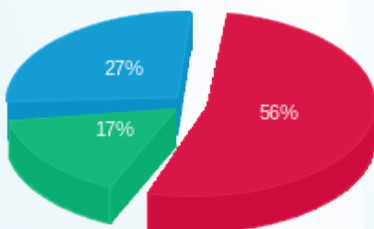

פסגה (22.58 ₪)
 גבע (6.66 ₪)
 שפל (10.99 ₪)

הסטוריית צריכה בקוט"ש

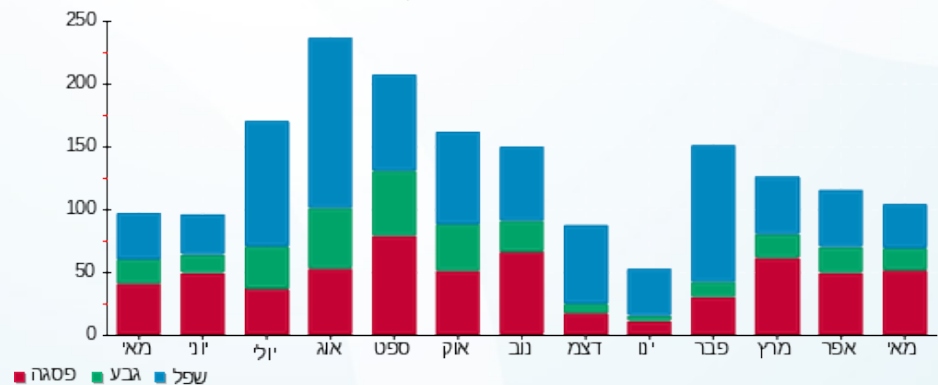



16/06/22

תאריך הפקה:

31/05/22

תאריך קריאה נוכחית:

01/05/22

תאריך קריאה קודמת:

שם דייר: ***מחסן זיגי
שם אתר: קיבוץ שובל משולב

לקוח/ה נכבד/ה, אנו מתכבדים להגיש את חישוב צריכת החשמל לתקופה 01/05/22 - 31/05/22:

364A מחסן זיגי בית 847 - 1 - 70026903 (3x25)

| סוג תעריף | סוג צריכה | קריאה קודמת | קריאה נוכחית | סה"כ צריכה בקוט"ש | מחיר לקוט"ש בא"ג | סה"כ לתשלום |
|--------------------------|-----------|-------------|--------------|-------------------|------------------|-------------|
| פרטי חשבון עבור תאריכים: | | | | | | |
| 777 | פסגה | 01/05/22 | 31/05/22 | 2,622.68 | 45.49 | 10.10 ₪ |
| 778 | גבע | 1,181.89 | 1,191.36 | 9.47 | 37.72 | 3.57 ₪ |
| 779 | שפל | 2,897.28 | 2,917.85 | 20.57 | 31.20 | 6.42 ₪ |

סה"כ לדייר:

| פסגה | גבע | שפל | סה"כ | שיא ביקוש |
|---------|--------|--------|---------|-----------|
| 22.20 | 9.47 | 20.57 | 52.24 | 0.57 |
| 10.10 ₪ | 3.57 ₪ | 6.42 ₪ | 20.09 ₪ | |

סה"כ צריכה

סה"כ לתשלום

| | | |
|---------|--|--|
| 21.31 ₪ | תשלום קבוע תשלום עבור גודל חיבור בKVA (3x25) סה"כ מע"מ 17.00% | שובל רשת חשמל בע"מ איש הקשר: עירית שור טל: 9916257 מייל: irits@shovall.biz |
| 4.59 ₪ | | |
| 45.98 ₪ | | |
| 7.82 ₪ | | |
| 53.80 ₪ | סה"כ לתשלום | כולל מע"מ |

התפלגות חיוב בש"ח לפי תעו"ז

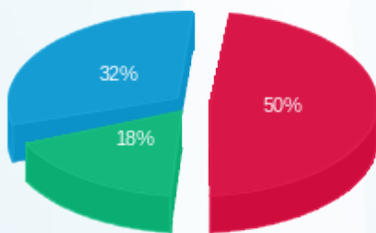

פסגה (10.10 ₪)
גבע (3.57 ₪)
שפל (6.42 ₪)

הסטוריית צריכה בקוט"ש

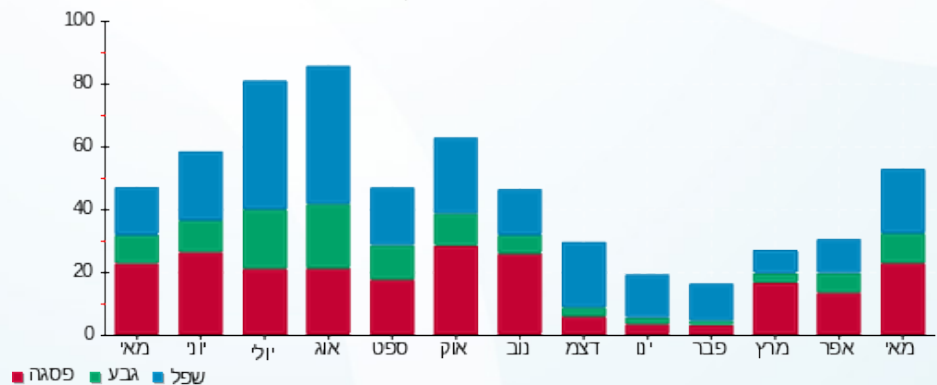



16/06/22

תאריך הפקדה:

שם דייר: ***מחסן נוי

31/05/22

תאריך קריאה נוכחית:

שם אתר: קיבוץ שובל משולב

01/05/22

תאריך קריאה קודמת:

לקוח/ה נכבד/ה, אנו מתכבדים להגיש את חישוב צריכת החשמל לתקופה 01/05/22 - 31/05/22:

397A מחסן נוי בית 832 - 1 - (3x25)70027294

| סוג תעריף | סוג צריכה | קריאה קודמת | קריאה נוכחית | סה"כ צריכה בקוט"ש | מחיר לקוט"ש בא"ג | סה"כ לתשלום |
|--------------------------|-----------|-------------|--------------|-------------------|------------------|-------------|
| פרטי חשבון עבור תאריכים: | | | | | | |
| 777 | פסגה | 01/05/22 | 31/05/22 | 180.06 | 45.49 | 81.91 ₪ |
| 778 | גבע | 1,348.13 | 1,406.46 | 58.33 | 37.72 | 22.00 ₪ |
| 779 | שפל | 2,836.12 | 2,903.79 | 67.67 | 31.20 | 21.11 ₪ |

סה"כ לדייר:

| פסגה | גבע | שפל | סה"כ | שיא ביקוש |
|---------|---------|---------|----------|-----------|
| 180.06 | 58.33 | 67.67 | 306.07 | 1.30 |
| ₪ 81.91 | ₪ 22.00 | ₪ 21.11 | ₪ 125.03 | |

סה"כ צריכה

סה"כ לתשלום

| | | |
|----------|--|--|
| 21.31 ₪ | תשלום קבוע תשלום עבור גודל חיבור בKVA (3x25) סה"כ מע"מ 17.00% | שובל רשת חשמל בע"מ איש הקשר: עירית שור טל: 9916257 מייל: irits@shovall.biz |
| 4.59 ₪ | | |
| 150.92 ₪ | | |
| 25.66 ₪ | | |
| 176.58 ₪ | סה"כ לתשלום | כולל מע"מ |

התפלגות חיוב בש"ח לפי תעו"ז

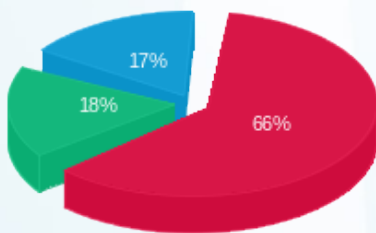

פסגה (₪ 81.91)
 גבע (₪ 22.00)
 שפל (₪ 21.11)

הסטוריית צריכה בקוט"ש

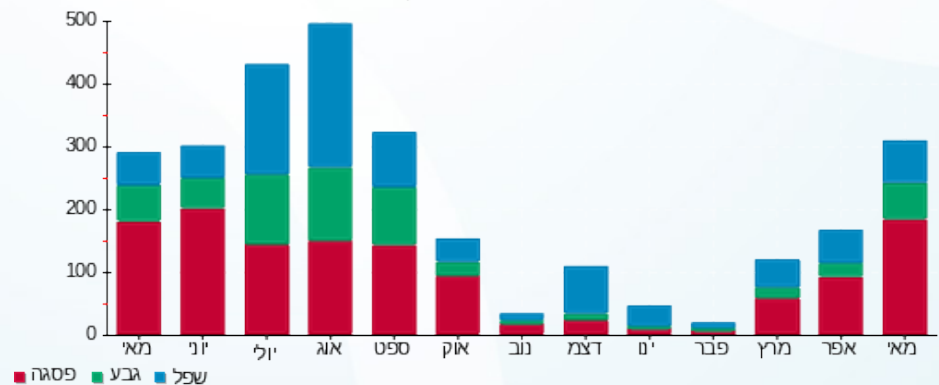



16/06/22 תאריך הפקה:
 31/05/22 תאריך קריאה נוכחית:
 01/05/22 תאריך קריאה קודמת:

שם דייר: ***מחסן תרבות יום הילד
 שם אתר: קיבוץ שובל משולב

לקוח/ה נכבד/ה, אנו מתכבדים להגיש את חישוב צריכת החשמל לתקופה 01/05/22 - 31/05/22:

מחסן תרבות יום הילד - 1 - (3x25)70027284

| סוג תעריף | סוג צריכה | קריאה קודמת | קריאה נוכחית | סה"כ צריכה בקוט"ש | מחיר לקוט"ש בא"ג | סה"כ לתשלום |
|--------------------------|-----------|-------------|--------------|-------------------|------------------|-------------|
| פרטי חשבון עבור תאריכים: | | | | | | |
| 777 | פסגה | 01/05/22 | 31/05/22 | 0.00 | 45.49 | 0.00 ₪ |
| 778 | גבע | 3,469.50 | 3,469.50 | 0.00 | 37.72 | 0.00 ₪ |
| 779 | שפל | 8,624.00 | 8,624.00 | 0.00 | 31.20 | 0.00 ₪ |

סה"כ לדייר:

| פסגה | גבע | שפל | סה"כ | שיא ביקוש |
|--------|--------|--------|--------|-----------|
| 0.00 | 0.00 | 0.00 | 0.00 | |
| 0.00 ₪ | 0.00 ₪ | 0.00 ₪ | 0.00 ₪ | |

סה"כ צריכה
 סה"כ לתשלום

| | | |
|---------|---|--|
| 21.31 ₪ | תשלום קבוע תשלום עבור גודל חיבור ב KVA (3x25) סה"כ מע"מ 17.00% | שובל רשת חשמל בע"מ איש הקשר: עירית שור טל: 9916257 מייל: irits@shovall.biz |
| 4.59 ₪ | | |
| 25.90 ₪ | | |
| 4.40 ₪ | | |
| 30.30 ₪ | סה"כ לתשלום | כולל מע"מ |

התפלגות חיוב בש"ח לפי תעו"ז

פסגה (0.00 ₪)
 גבע (0.00 ₪)
 שפל (0.00 ₪)

הסטוריית צריכה בקוט"ש

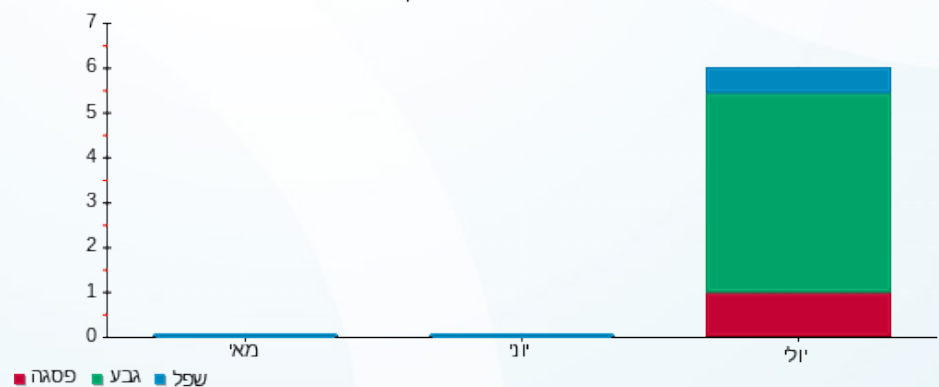



16/06/22

תאריך הפקה:

שם דייר: ***מכבסה

31/05/22

תאריך קריאה נוכחית:

שם אתר: קיבוץ שובל משולב

01/05/22

תאריך קריאה קודמת:

לקוח/ה נכבד/ה, אנו מתכבדים להגיש את חישוב צריכת החשמל לתקופה 01/05/22 - 31/05/22:

336A מכבסה בית 843 - 1 - 70031025 (3x63)

| סוג תעריף | סוג צריכה | קריאה קודמת | קריאה נוכחית | סה"כ צריכה בקוט"ש | מחיר לקוט"ש בא"ג | סה"כ לתשלום |
|--------------------------|-----------|-------------|--------------|-------------------|------------------|-------------|
| פרטי חשבון עבור תאריכים: | | | | | | |
| 777 | פסגה | 01/05/22 | 31/05/22 | 495.66 | 45.49 | 225.48 ₪ |
| 778 | גבע | 17,744.71 | 17,829.91 | 85.20 | 37.72 | 32.14 ₪ |
| 779 | שפל | 41,348.08 | 41,572.03 | 223.96 | 31.20 | 69.87 ₪ |

סה"כ לדייר:

| פסגה | גבע | שפל | סה"כ | שיא ביקוש |
|----------|---------|---------|----------|-----------|
| 495.66 | 85.20 | 223.96 | 804.81 | 16.42 |
| 225.48 ₪ | 32.14 ₪ | 69.87 ₪ | 327.49 ₪ | |

סה"כ צריכה

סה"כ לתשלום

| | | |
|----------|---|------------------|
| 21.31 ₪ | <p>שובל רשת חשמל בע"מ איש הקשר: עירית שור טל: 9916257 מייל: irits@shovall.biz</p> <p>תשלום קבוע</p> <p>תשלום עבור גודל חיבור בKVA (3x63)</p> <p>סה"כ</p> <p>מע"מ 17.00%</p> <p>סה"כ לתשלום</p> | 11.56 ₪ |
| 360.35 ₪ | | 61.26 ₪ |
| 421.61 ₪ | | 421.61 ₪ |
| | | |
| | | כולל מע"מ |

התפלגות חיוב בש"ח לפי תעו"ז

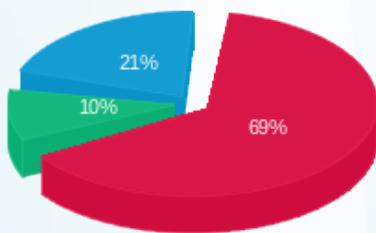

פסגה (225.48 ₪) 69%
 גבע (32.14 ₪) 10%
 שפל (69.87 ₪) 21%

הסטוריית צריכה בקוט"ש

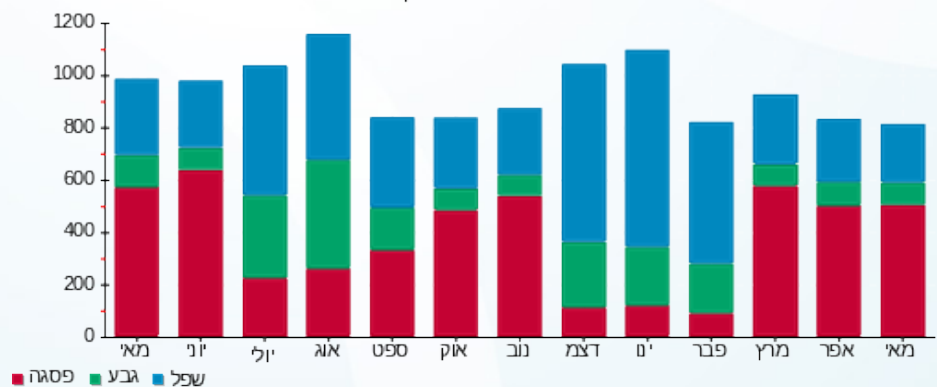



16/06/22

תאריך הפקדה:

שם דייר: ***מכון קיטור
שם אתר: קיבוץ שובל משולב

31/05/22

תאריך קריאה נוכחית:

01/05/22

תאריך קריאה קודמת:

לקוח/ה נכבד/ה, אנו מתכבדים להגיש את חישוב צריכת החשמל לתקופה 01/05/22 - 31/05/22:

335A מכון קיטור בית 844 - 1 - 70005282 (3x200)

| סוג תעריף | סוג צריכה | קריאה קודמת | קריאה נוכחית | סה"כ צריכה בקוט"ש | מחיר לקוט"ש בא"ג | סה"כ לתשלום |
|-----------|-----------|-------------|--------------|-------------------|------------------|-------------|
| | | 01/05/22 | 31/05/22 | | | |
| 777 | פסגה | 429,247.86 | 432,036.16 | 2,788.31 | 45.49 | 1,268.40 ₪ |
| 778 | גבע | 226,799.92 | 227,515.15 | 715.23 | 37.72 | 269.79 ₪ |
| 779 | שפל | 670,199.35 | 671,537.11 | 1,337.77 | 31.20 | 417.38 ₪ |

סה"כ לדייר:

| פסגה | גבע | שפל | סה"כ | שיא ביקוש |
|------------|----------|----------|------------|-----------|
| 2,788.31 | 715.23 | 1,337.77 | 4,841.31 | 25.36 |
| 1,268.40 ₪ | 269.79 ₪ | 417.38 ₪ | 1,955.57 ₪ | |

סה"כ צריכה

סה"כ לתשלום

| | | | |
|------------|--|------------|------------------|
| 21.03 ₪ | <p>שובל רשת חשמל בע"מ איש הקשר: עירית שור טל: 9916257 מייל: irits@shovall.biz</p> <p>תשלום קבוע</p> <p>תשלום עבור גודל חיבור בKVA (3x200)</p> <p>סה"כ</p> <p>מע"מ 17.00%</p> | 2,355.54 ₪ | <p>כולל מע"מ</p> |
| 36.69 ₪ | | | |
| 2,013.28 ₪ | | | |
| 342.26 ₪ | | | |
| | | | |

התפלגות חיוב בש"ח לפי תעו"ז

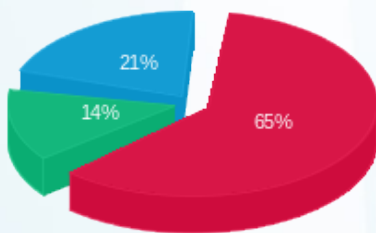

פסגה (1,268.40 ₪) 65%
גבע (269.79 ₪) 14%
שפל (417.38 ₪) 21%

הסטוריית צריכה בקוט"ש

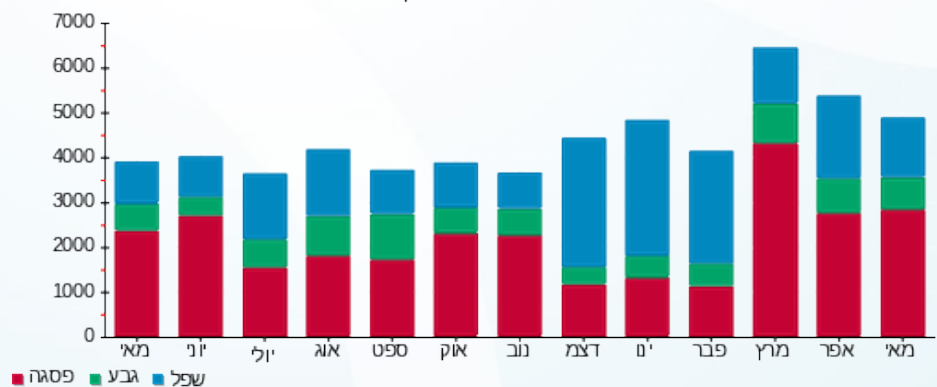

16/06/22 תאריך הפקה:
 31/05/22 תאריך קריאה נוכחית:
 01/05/22 תאריך קריאה קודמת:

שם דייר: ***מכונה נחשון
 שם אתר: קיבוץ שובל משולב

לקוח/ה נכבד/ה, אנו מתכבדים להגיש את חישוב צריכת החשמל לתקופה 01/05/22 - 31/05/22:

***מכונה נחשון - 1 - 60004684(1x40)

| סוג תעריף | סוג צריכה | קריאה קודמת | קריאה נוכחית | סה"כ צריכה בקוט"ש | מחיר לקוט"ש בא"ג | סה"כ לתשלום |
|--------------------------|-----------|-------------|--------------|-------------------|------------------|-------------|
| פרטי חשבון עבור תאריכים: | | | | | | |
| 777 | פסגה | 01/05/22 | 31/05/22 | 51.33 | 45.49 | 23.35 ₪ |
| 778 | גבע | 2,076.17 | 2,098.09 | 21.92 | 37.72 | 8.27 ₪ |
| 779 | שפל | 7,971.90 | 8,037.96 | 66.06 | 31.20 | 20.61 ₪ |

סה"כ לדייר:

| פסגה | גבע | שפל | סה"כ | שיא ביקוש |
|---------|--------|---------|---------|-----------|
| 51.33 | 21.92 | 66.06 | 139.31 | 3.99 |
| 23.35 ₪ | 8.27 ₪ | 20.61 ₪ | 52.23 ₪ | |

סה"כ צריכה
 סה"כ לתשלום

| | | |
|---------|--|--|
| 21.31 ₪ | תשלום קבוע תשלום עבור גודל חיבור בKVA (1x40) סה"כ מע"מ 17.00% | שובל רשת חשמל בע"מ איש הקשר: עירית שור טל: 9916257 מייל: irits@shovall.biz |
| 2.45 ₪ | | |
| 75.99 ₪ | | |
| 12.92 ₪ | | |
| 88.90 ₪ | סה"כ לתשלום | כולל מע"מ |

התפלגות חיוב בש"ח לפי תעו"ז

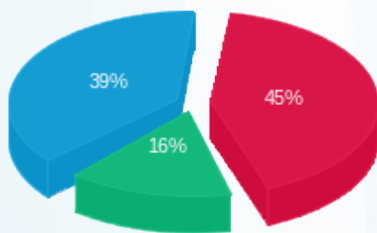

פסגה (23.35 ₪) 39%
 גבע (8.27 ₪) 16%
 שפל (20.61 ₪) 45%

הסטוריית צריכה בקוט"ש

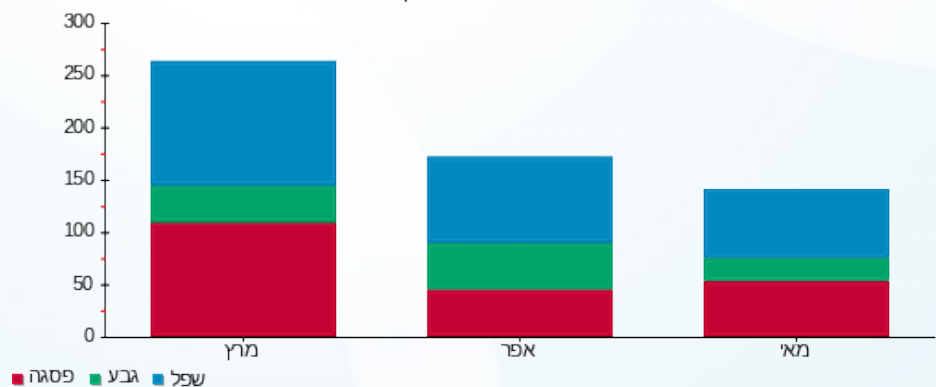



16/06/22

תאריך הפקה:

שם דייר: ***מכונה נחשון
שם אתר: קיבוץ שובל משולב

31/05/22

תאריך קריאה נוכחית:

01/05/22

תאריך קריאה קודמת:

לקוח/ה נכבד/ה, אנו מתכבדים להגיש את חישוב צריכת החשמל לתקופה 01/05/22 - 31/05/22:

***מכונה נחשון - 1 - 70026950 (1x40)

| סה"כ לתשלום | מחיר לקוט"ש בא"ג | סה"כ צריכה בקוט"ש | קריאה נוכחית | קריאה קודמת | סוג צריכה | סוג תעריף |
|-------------|------------------|-------------------|--------------|-------------|-----------|--------------------------|
| | | | 31/05/22 | 01/05/22 | | פרטי חשבון עבור תאריכים: |
| 1.24 ₪ | 45.49 | 2.72 | 2,585.49 | 2,582.77 | פסגה | 777 |
| 0.36 ₪ | 37.72 | 0.96 | 1,354.80 | 1,353.83 | גבע | 778 |
| 1.37 ₪ | 31.20 | 4.38 | 4,328.52 | 4,324.15 | שפל | 779 |

סה"כ לדייר:

| שיא ביקוש | סה"כ | שפל | גבע | פסגה |
|-----------|--------|--------|--------|--------|
| 1.10 | 8.06 | 4.38 | 0.96 | 2.72 |
| | 2.97 ₪ | 1.37 ₪ | 0.36 ₪ | 1.24 ₪ |

סה"כ צריכה

סה"כ לתשלום

| | |
|---------|--|
| 21.31 ₪ | <p>תשלום קבוע</p> <p>שובל רשת חשמל בע"מ איש הקשר: עירית שור טל: 9916257 מייל: irits@shovall.biz</p> |
| 2.45 ₪ | |
| 26.72 ₪ | |
| 4.54 ₪ | |
| 31.27 ₪ | <p>תשלום עבור גודל חיבור בKVA (1x40)</p> <p>סה"כ</p> <p>מע"מ 17.00%</p> <p>סה"כ לתשלום</p> |
| | <p>כולל מע"מ</p> |

התפלגות חיוב בש"ח לפי תעו"ז

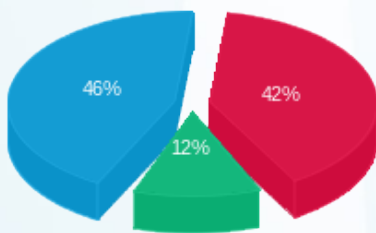

פסגה (1.24 ₪)
גבע (0.36 ₪)
שפל (1.37 ₪)

הסטוריית צריכה בקוט"ש

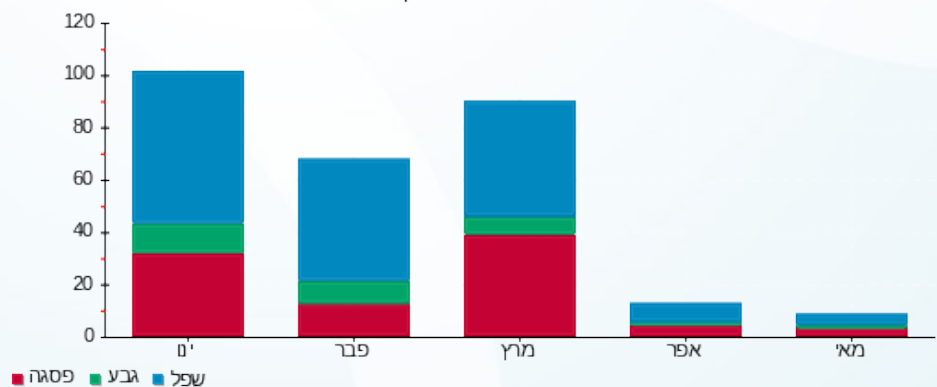



16/06/22 תאריך הפקה:
 31/05/22 תאריך קריאה נוכחית:
 01/05/22 תאריך קריאה קודמת:

שם דייר: ***מנהל מבנים 145C
 שם אתר: קיבוץ שובל משולב

לקוח/ה נכבד/ה, אנו מתכבדים להגיש את חישוב צריכת החשמל לתקופה 01/05/22 - 31/05/22:

***מנהל מבנים 1 - 70000705 (1x40) - - 145C

| סוג תעריף | סוג צריכה | קריאה קודמת | קריאה נוכחית | סה"כ צריכה בקוט"ש | מחיר לקוט"ש בא"ג | סה"כ לתשלום |
|--------------------------|-----------|-------------|--------------|-------------------|------------------|-------------|
| פרטי חשבון עבור תאריכים: | | | | | | |
| 777 | פסגה | 01/05/22 | 31/05/22 | 2.94 | 45.49 | 1.34 ₪ |
| 778 | גבע | 4,115.62 | 4,116.94 | 1.32 | 37.72 | 0.50 ₪ |
| 779 | שפל | 14,144.04 | 14,147.20 | 3.16 | 31.20 | 0.99 ₪ |

סה"כ לדייר:

| פסגה | גבע | שפל | סה"כ | שיא ביקוש |
|--------|--------|--------|--------|-----------|
| 2.94 | 1.32 | 3.16 | 7.41 | 0.01 |
| 1.34 ₪ | 0.50 ₪ | 0.99 ₪ | 2.82 ₪ | |

סה"כ צריכה
 סה"כ לתשלום

| | | |
|---------|--|--|
| 21.31 ₪ | תשלום קבוע תשלום עבור גודל חיבור בKVA (1x40) סה"כ מע"מ 17.00% | שובל רשת חשמל בע"מ איש הקשר: עירית שור טל: 9916257 מייל: irits@shovall.biz |
| 2.45 ₪ | | |
| 26.58 ₪ | | |
| 4.52 ₪ | | |
| 31.09 ₪ | סה"כ לתשלום | כולל מע"מ |

התפלגות חיוב בש"ח לפי תעו"ז

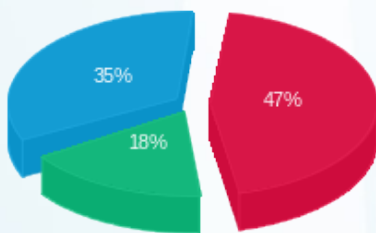

פסגה (1.34 ₪)
 גבע (0.50 ₪)
 שפל (0.99 ₪)

הסטוריית צריכה בקוט"ש

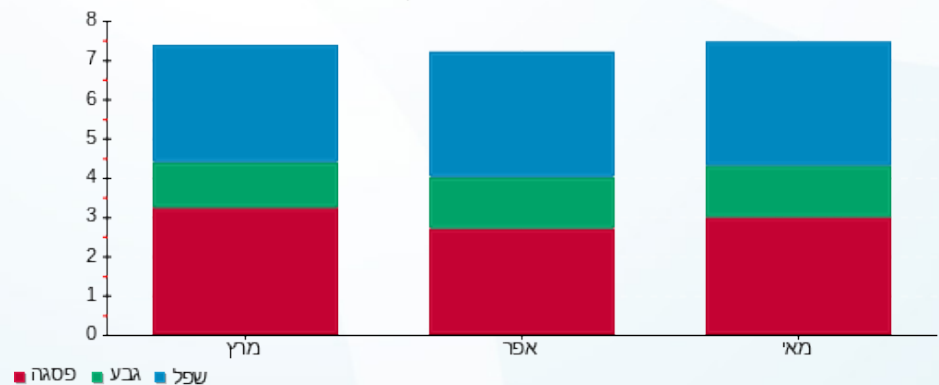

16/06/22 תאריך הפקדה:
 31/05/22 תאריך קריאה נוכחית:
 01/05/22 תאריך קריאה קודמת:

שם דייר: ***מנהל מבנים 163B
שם אתר: קיבוץ שובל משולב

לקוח/ה נכבד/ה, אנו מתכבדים להגיש את חישוב צריכת החשמל לתקופה 01/05/22 - 31/05/22:

*****מנהל מבנים 1 - 70033703 (1x40) - 163B**

| סה"כ לתשלום | מחיר לקוט"ש בא"ג | סה"כ צריכה בקוט"ש | קריאה נוכחית | קריאה קודמת | סוג צריכה | סוג תעריף |
|-------------|------------------|-------------------|--------------|-------------|-----------|--------------------------|
| | | | 31/05/22 | 01/05/22 | | פרטי חשבון עבור תאריכים: |
| ₪ 0.13 | 45.49 | 0.28 | 3,773.78 | 3,773.51 | פסגה | 777 |
| ₪ 0.11 | 37.72 | 0.29 | 2,760.38 | 2,760.09 | גבע | 778 |
| ₪ 0.33 | 31.20 | 1.05 | 8,480.74 | 8,479.69 | שפל | 779 |

סה"כ לדייר:

| שיא ביקוש | סה"כ | שפל | גבע | פסגה |
|-----------|--------|--------|--------|--------|
| 0.02 | 1.61 | 1.05 | 0.29 | 0.28 |
| | ₪ 0.56 | ₪ 0.33 | ₪ 0.11 | ₪ 0.13 |

סה"כ צריכה
סה"כ לתשלום

| | | |
|---------|--|--|
| ₪ 21.31 | תשלום קבוע תשלום עבור גודל חיבור בKVA (1x40) סה"כ מע"מ 17.00% | שובל רשת חשמל בע"מ איש הקשר: עירית שור טל: 9916257 מייל: irits@shovall.biz |
| ₪ 2.45 | | |
| ₪ 24.32 | | |
| ₪ 4.13 | | |
| ₪ 28.45 | סה"כ לתשלום | כולל מע"מ |

התפלגות חיוב בש"ח לפי תעו"ז

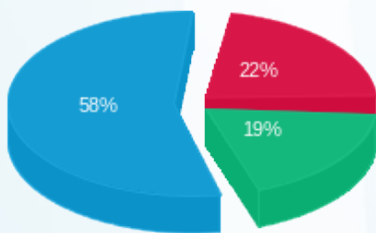

פסגה (₪ 0.13) ■
 גבע (₪ 0.11) ■
 שפל (₪ 0.33) ■

הסטוריית צריכה בקוט"ש

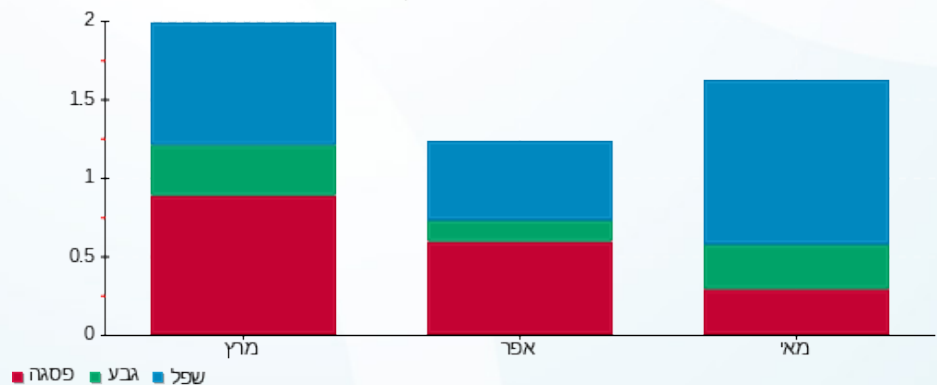



16/06/22

תאריך הפקה:

שם דייר: ***מנהל מבנים 172B

31/05/22

תאריך קריאה נוכחית:

שם אתר: קיבוץ שובל משולב

01/05/22

תאריך קריאה קודמת:

לקוח/ה נכבד/ה, אנו מתכבדים להגיש את חישוב צריכת החשמל לתקופה 01/05/22 - 31/05/22:

172B - (3x25)70005320 - 1

| סוג תעריף | סוג צריכה | קריאה קודמת | קריאה נוכחית | סה"כ צריכה בקוט"ש | מחיר לקוט"ש בא"ג | סה"כ לתשלום |
|--------------------------|-----------|-------------|--------------|-------------------|------------------|-------------|
| פרטי חשבון עבור תאריכים: | | | | | | |
| 777 | פסגה | 01/05/22 | 31/05/22 | 37.64 | 45.49 | 17.12 ₪ |
| 778 | גבע | 3,443.59 | 3,487.47 | 43.88 | 37.72 | 16.55 ₪ |
| 779 | שפל | 10,964.04 | 11,002.05 | 38.01 | 31.20 | 11.86 ₪ |

סה"כ לדייר:

| פסגה | גבע | שפל | סה"כ | שיא ביקוש |
|---------|---------|---------|---------|-----------|
| 37.64 | 43.88 | 38.01 | 119.53 | 3.27 |
| 17.12 ₪ | 16.55 ₪ | 11.86 ₪ | 45.53 ₪ | |

סה"כ צריכה

סה"כ לתשלום

| | | | |
|---------|---|--------------------|-------------------------|
| 21.31 ₪ | <p>שובל רשת חשמל בע"מ איש הקשר: עירית שור טל: 9916257 מייל: irits@shovall.biz</p> <p>תשלום קבוע</p> <p>תשלום עבור גודל חיבור בKVA (3x25)</p> <p>סה"כ</p> <p>מע"מ 17.00%</p> | 83.57 ₪ | <p>סוגל מע"מ</p> |
| 4.59 ₪ | | | |
| 71.43 ₪ | | | |
| 12.14 ₪ | | | |
| | | סה"כ לתשלום | |

התפלגות חיוב בש"ח לפי תעו"ז

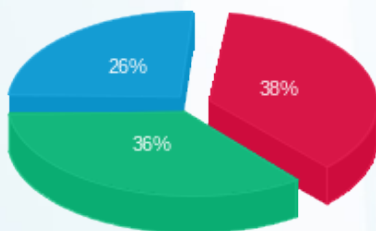

פסגה (17.12 ₪)
גבע (16.55 ₪)
שפל (11.86 ₪)

הסטוריית צריכה בקוט"ש

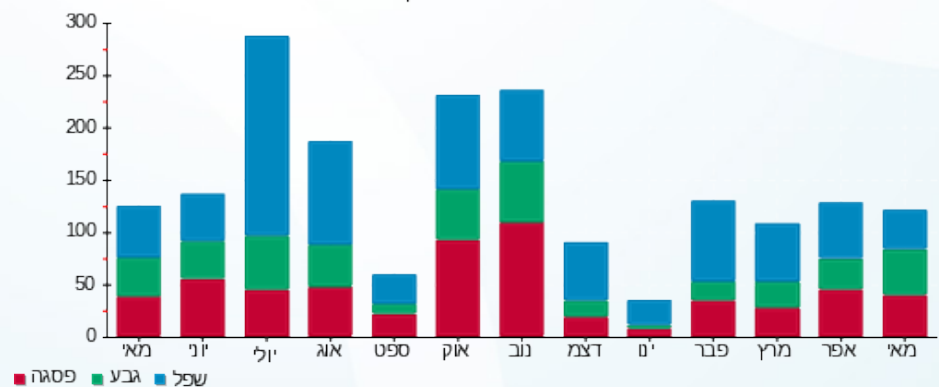

16/06/22 תאריך הפקה:
 31/05/22 תאריך קריאה נוכחית:
 01/05/22 תאריך קריאה קודמת:

שם דייר: ***מנהל מבנים 204B
 שם אתר: קיבוץ שובל משולב
 תאריך כניסה: 26/05/22

לקוח/ה נכבד/ה, אנו מתכבדים להגיש את חישוב צריכת החשמל לתקופה 26/05/22 - 31/05/22:

*****מנהל מבנים 1 - 60000032 (3x25) - 204B**

| סה"כ לתשלום | מחיר לקוט"ש בא"ג | סה"כ צריכה בקוט"ש | קריאה נוכחית | קריאה קודמת | סוג צריכה | סוג תעריף |
|-------------|------------------|-------------------|--------------|-------------|--------------------------|-----------|
| | | | 31/05/22 | 26/05/22 | פרטי חשבון עבור תאריכים: | |
| ₪ 0.36 | 45.49 | 0.79 | 6,870.00 | 6,869.21 | פסגה | 777 |
| ₪ 0.53 | 37.72 | 1.39 | 3,630.00 | 3,628.61 | גבע | 778 |
| ₪ 0.62 | 31.20 | 1.97 | 9,485.00 | 9,483.03 | שפל | 779 |

סה"כ לדייר:

| שיא ביקוש | סה"כ | שפל | גבע | פסגה | סה"כ צריכה |
|-----------|--------|--------|--------|--------|-------------|
| 0.05 | 4.16 | 1.97 | 1.39 | 0.79 | סה"כ לתשלום |
| | ₪ 1.50 | ₪ 0.62 | ₪ 0.53 | ₪ 0.36 | |

| | | |
|---------|--|--|
| ₪ 21.31 | תשלום קבוע תשלום עבור גודל חיבור בKVA (3x25) סה"כ מע"מ 17.00% | שובל רשת חשמל בע"מ איש הקשר: עירית שור טל: 9916257 מייל: irits@shovall.biz |
| ₪ 0.89 | | |
| ₪ 23.70 | | |
| ₪ 4.03 | | |
| ₪ 27.73 | סה"כ לתשלום | כולל מע"מ |

התפלגות חיוב בש"ח לפי תעו"ז

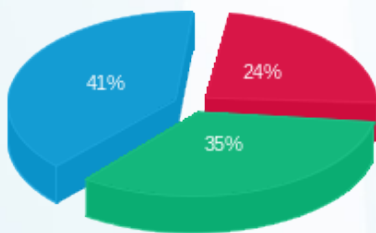

■ פסגה (₪ 0.36)
 ■ גבע (₪ 0.53)
 ■ שפל (₪ 0.62)

הסטוריית צריכה בקוט"ש

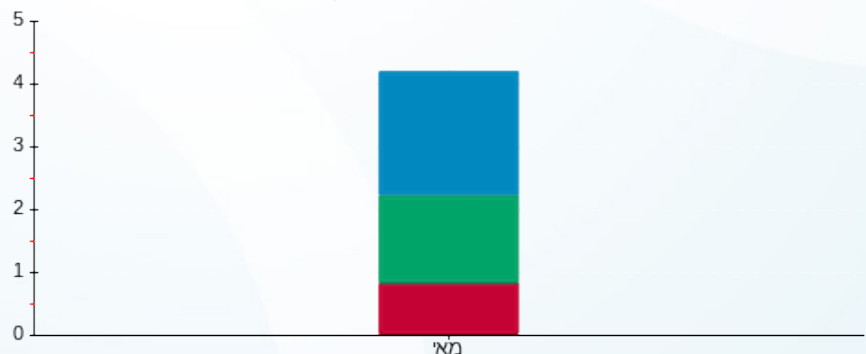

■ פסגה ■ גבע ■ שפל





16/06/22

תאריך הפקדה:

שם דייר: ***מנהל מבנים 357D

31/05/22

תאריך קריאה נוכחית:

שם אתר: קיבוץ שובל משולב

01/05/22

תאריך קריאה קודמת:

לקוח/ה נכבד/ה, אנו מתכבדים להגיש את חישוב צריכת החשמל לתקופה 01/05/22 - 31/05/22:

***מנהל מבנים 1 - (3x25)70026911 - 357D

| סוג תעריף | סוג צריכה | קריאה קודמת | קריאה נוכחית | סה"כ צריכה בקוט"ש | מחיר לקוט"ש בא"ג | סה"כ לתשלום |
|--------------------------|-----------|-------------|--------------|-------------------|------------------|-------------|
| פרטי חשבון עבור תאריכים: | | | | | | |
| 777 | פסגה | 01/05/22 | 31/05/22 | 367.30 | 45.49 | 167.08 ₪ |
| 778 | גבע | 6,594.73 | 6,643.39 | 48.66 | 37.72 | 18.35 ₪ |
| 779 | שפל | 19,663.68 | 19,706.62 | 42.94 | 31.20 | 13.40 ₪ |

סה"כ לדייר:

| פסגה | גבע | שפל | סה"כ | שיא ביקוש |
|----------|---------|---------|----------|-----------|
| 367.30 | 48.66 | 42.94 | 458.89 | 4.05 |
| 167.08 ₪ | 18.35 ₪ | 13.40 ₪ | 198.83 ₪ | |

סה"כ צריכה

סה"כ לתשלום

| | | |
|----------|--|--|
| 21.31 ₪ | תשלום קבוע תשלום עבור גודל חיבור בKVA (3x25) סה"כ מע"מ 17.00% | שובל רשת חשמל בע"מ איש הקשר: עירית שור טל: 9916257 מייל: irits@shovall.biz |
| 4.59 ₪ | | |
| 224.73 ₪ | | |
| 38.20 ₪ | | |
| 262.93 ₪ | סה"כ לתשלום | כולל מע"מ |

התפלגות חיוב בש"ח לפי תעו"ז

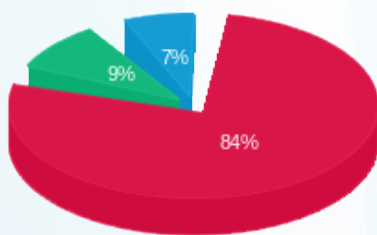

■ פסגה (167.08 ₪)
■ גבע (18.35 ₪)
■ שפל (13.40 ₪)

הסטוריית צריכה בקוט"ש

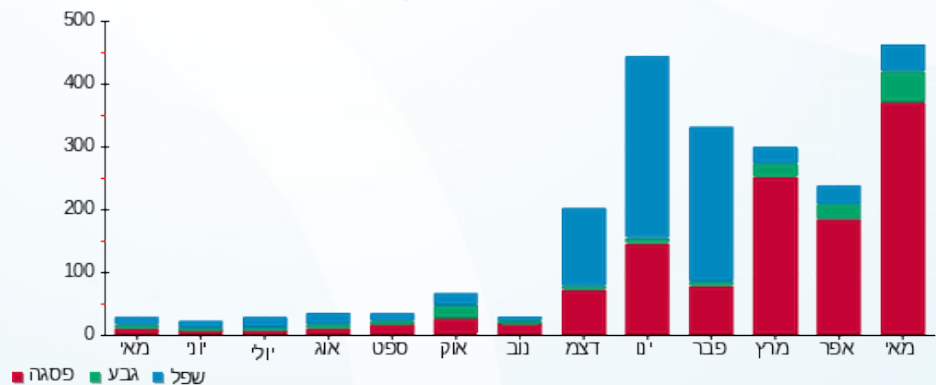



16/06/22 תאריך הפקה:
 31/05/22 תאריך קריאה נוכחית:
 01/05/22 תאריך קריאה קודמת:

שם דייר: ***מנהל מבנים 371D
 שם אתר: קיבוץ שובל משולב

לקוח/ה נכבד/ה, אנו מתכבדים להגיש את חישוב צריכת החשמל לתקופה 01/05/22 - 31/05/22:

*** מנהל מבנים 1 - 371D - (3x25)70027345

| סוג תעריף | סוג צריכה | קריאה קודמת | קריאה נוכחית | סה"כ צריכה בקוט"ש | מחיר לקוט"ש בא"ג | סה"כ לתשלום |
|--------------------------|-----------|-------------|--------------|-------------------|------------------|-------------|
| פרטי חשבון עבור תאריכים: | | | | | | |
| 777 | פסגה | 01/05/22 | 31/05/22 | 0.00 | 45.49 | 0.00 ₪ |
| 778 | גבע | 568.40 | 568.40 | 0.00 | 37.72 | 0.00 ₪ |
| 779 | שפל | 1,149.68 | 1,149.68 | 0.00 | 31.20 | 0.00 ₪ |

סה"כ לדייר:

| פסגה | גבע | שפל | סה"כ | שיא ביקוש |
|--------|--------|--------|--------|-----------|
| 0.00 | 0.00 | 0.00 | 0.00 | |
| 0.00 ₪ | 0.00 ₪ | 0.00 ₪ | 0.00 ₪ | |

סה"כ צריכה

סה"כ לתשלום

| | | |
|---------|--|--|
| 21.31 ₪ | תשלום קבוע תשלום עבור גודל חיבור בKVA (3x25) סה"כ מע"מ 17.00% | שובל רשת חשמל בע"מ איש הקשר: עירית שור טל: 9916257 מייל: irits@shovall.biz |
| 4.59 ₪ | | |
| 25.90 ₪ | | |
| 4.40 ₪ | | |
| 30.30 ₪ | סה"כ לתשלום | כולל מע"מ |





16/06/22

תאריך הפקה:

שם דייר: ***מנהל מבנים צימר 173B

31/05/22

תאריך קריאה נוכחי:

שם אתר: קיבוץ שובל משולב

01/05/22

תאריך קריאה קודמת:

לקוח/ה נכבד/ה, אנו מתכבדים להגיש את חישוב צריכת החשמל לתקופה 01/05/22 - 31/05/22:

מנהל מבנים צימר 1 - (3x25)70015405 - 173B

| סה"כ לתשלום | מחיר לקוט"ש בא"ג | סה"כ צריכה בקוט"ש | קריאה נוכחית | קריאה קודמת | סוג צריכה | סוג תעריף |
|-------------|------------------|-------------------|--------------|-------------|-----------|--------------------------|
| | | | 31/05/22 | 01/05/22 | | פרטי חשבון עבור תאריכים: |
| 15.68 ₪ | 45.49 | 34.46 | 4,880.74 | 4,846.28 | פסגה | 777 |
| 18.16 ₪ | 37.72 | 48.15 | 3,686.49 | 3,638.35 | גבע | 778 |
| 23.08 ₪ | 31.20 | 73.97 | 12,971.81 | 12,897.84 | שפל | 779 |

סה"כ לדייר:

| שיא ביקוש | סה"כ | שפל | גבע | פסגה |
|-----------|---------|---------|---------|---------|
| 3.73 | 156.58 | 73.97 | 48.15 | 34.46 |
| | 56.92 ₪ | 23.08 ₪ | 18.16 ₪ | 15.68 ₪ |

סה"כ צריכה

סה"כ לתשלום

| | |
|---------|--|
| 21.31 ₪ | <p>תשלום קבוע</p> <p>שובל רשת חשמל בע"מ איש הקשר: עירית שור טל: 9916257 מייל: irits@shovall.biz</p> |
| 4.59 ₪ | |
| 82.81 ₪ | |
| 14.08 ₪ | |
| 96.89 ₪ | <p>תשלום עבור גודל חיבור ב KVA (3x25)</p> <p>סה"כ</p> <p>מע"מ 17.00%</p> <p>סה"כ לתשלום</p> |
| | <p>כולל מע"מ</p> |

התפלגות חיוב בש"ח לפי תעו"ז

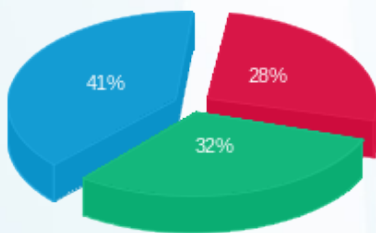

פסגה (15.68 ₪)
גבע (18.16 ₪)
שפל (23.08 ₪)

הסטוריית צריכה בקוט"ש

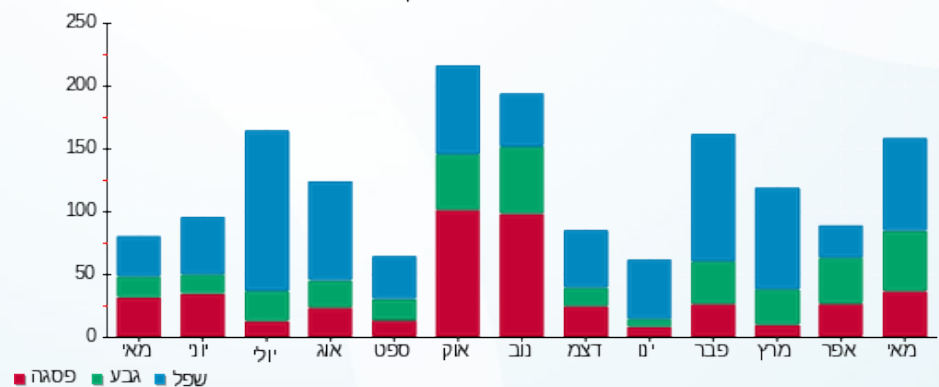

16/06/22 תאריך הפקדה:
 31/05/22 תאריך קריאה נוכחית:
 01/05/22 תאריך קריאה קודמת:

שם דייר: ***מנהל מבנים צימר 174B
 שם אתר: קיבוץ שובל משולב

לקוח/ה נכבד/ה, אנו מתכבדים להגיש את חישוב צריכת החשמל לתקופה 01/05/22 - 31/05/22:

צימר 1 - (3x25)60000060 - 174B

| סוג תעריף | סוג צריכה | קריאה קודמת | קריאה נוכחית | סה"כ צריכה בקוט"ש | מחיר לקוט"ש בא"ג | סה"כ לתשלום |
|--------------------------|-----------|-------------|--------------|-------------------|------------------|-------------|
| פרטי חשבון עבור תאריכים: | | | | | | |
| 777 | פסגה | 01/05/22 | 31/05/22 | 34.54 | 45.49 | 15.71 ₪ |
| 778 | גבע | 4,628.50 | 4,645.84 | 17.34 | 37.72 | 6.54 ₪ |
| 779 | שפל | 12,104.43 | 12,124.42 | 19.99 | 31.20 | 6.24 ₪ |

סה"כ לדייר:

| פסגה | גבע | שפל | סה"כ | שיא ביקוש |
|---------|--------|--------|---------|-----------|
| 34.54 | 17.34 | 19.99 | 71.87 | 3.93 |
| 15.71 ₪ | 6.54 ₪ | 6.24 ₪ | 28.49 ₪ | |

סה"כ צריכה
 סה"כ לתשלום

| | | |
|---------|--|--|
| 21.31 ₪ | תשלום קבוע תשלום עבור גודל חיבור בKVA (3x25) סה"כ מע"מ 17.00% | שובל רשת חשמל בע"מ איש הקשר: עירית שור טל: 9916257 מייל: irits@shovall.biz |
| 4.59 ₪ | | |
| 54.39 ₪ | | |
| 9.25 ₪ | | |
| 63.63 ₪ | סה"כ לתשלום | כולל מע"מ |

התפלגות חיוב בש"ח לפי תעו"ז

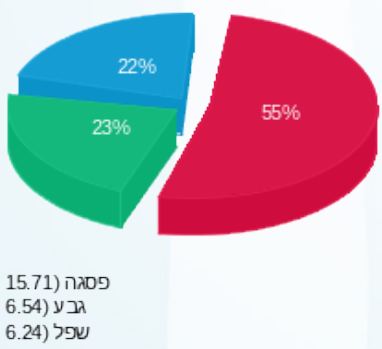

הסטוריית צריכה בקוט"ש

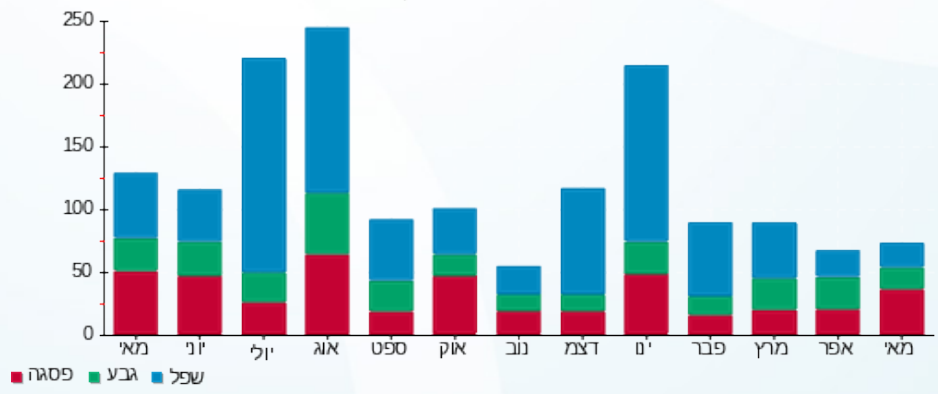



16/06/22

תאריך הפקה:

שם דייר: *** מספרה קוסמט פדיקור

31/05/22

תאריך קריאה נוכחית:

שם אתר: קיבוץ שובל משולב

01/05/22

תאריך קריאה קודמת:

לקוח/ה נכבד/ה, אנו מתכבדים להגיש את חישוב צריכת החשמל לתקופה 01/05/22 - 31/05/22:

372A מספרה קוסמט פדיקור בית 850 - 1 - (3x25)

| סוג תעריף | סוג צריכה | קריאה קודמת | קריאה נוכחית | סה"כ צריכה בקוט"ש | מחיר לקוט"ש בא"ג | סה"כ לתשלום |
|--------------------------|-----------|-------------|--------------|-------------------|------------------|-------------|
| פרטי חשבון עבור תאריכים: | | | | | | |
| 777 | פסגה | 01/05/22 | 31/05/22 | 101.32 | 45.49 | 46.09 ₪ |
| 778 | גבע | 4,675.76 | 4,729.13 | 53.37 | 37.72 | 20.13 ₪ |
| 779 | שפל | 11,308.59 | 11,349.02 | 40.42 | 31.20 | 12.61 ₪ |

סה"כ לדייר:

| פסגה | גבע | שפל | סה"כ | שיא ביקוש |
|---------|---------|---------|---------|-----------|
| 101.32 | 53.37 | 40.42 | 195.12 | 3.65 |
| 46.09 ₪ | 20.13 ₪ | 12.61 ₪ | 78.84 ₪ | |

סה"כ צריכה

סה"כ לתשלום

| | | | |
|----------|---|----------|-------------------------|
| 21.31 ₪ | <p>שובל רשת חשמל בע"מ איש הקשר: עירית שור טל: 9916257 מייל: irits@shovall.biz</p> <p>תשלום קבוע</p> <p>תשלום עבור גודל חיבור בKVA (3x25)</p> <p>סה"כ</p> <p>מע"מ 17.00%</p> | 122.54 ₪ | <p>כולל מע"מ</p> |
| 4.59 ₪ | | | |
| 104.73 ₪ | | | |
| 17.80 ₪ | | | |
| 122.54 ₪ | סה"כ לתשלום | | |

התפלגות חיוב בש"ח לפי תעו"ז

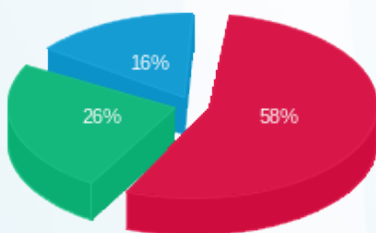

פסגה (46.09 ₪)
גבע (20.13 ₪)
שפל (12.61 ₪)

הסטוריית צריכה בקוט"ש

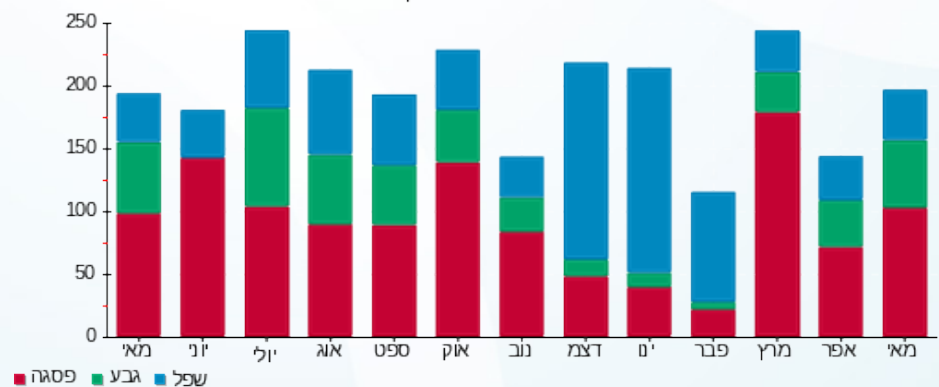



16/06/22 תאריך הפקדה:
 31/05/22 תאריך קריאה נוכחית:
 01/05/22 תאריך קריאה קודמת:

שם דייר: ***מצפה כוכבים
 שם אתר: קיבוץ שובל משולב

לקוח/ה נכבד/ה, אנו מתכבדים להגיש את חישוב צריכת החשמל לתקופה 01/05/22 - 31/05/22:

373A מצפה כוכבים בית 851 - 1 (3x25)60004761

| סוג תעריף | סוג צריכה | קריאה קודמת | קריאה נוכחית | סה"כ צריכה בקוט"ש | מחיר לקוט"ש בא"ג | סה"כ לתשלום |
|--------------------------|-----------|-------------|--------------|-------------------|------------------|-------------|
| פרטי חשבון עבור תאריכים: | | | | | | |
| 777 | פסגה | 01/05/22 | 31/05/22 | 0.00 | 45.49 | 0.00 ₪ |
| 778 | גבע | 904.72 | 904.72 | 0.00 | 37.72 | 0.00 ₪ |
| 779 | שפל | 1,357.80 | 1,357.80 | 0.00 | 31.20 | 0.00 ₪ |

סה"כ לדייר:

| פסגה | גבע | שפל | סה"כ | שיא ביקוש |
|--------|--------|--------|--------|-----------|
| 0.00 | 0.00 | 0.00 | 0.00 | |
| 0.00 ₪ | 0.00 ₪ | 0.00 ₪ | 0.00 ₪ | |

סה"כ צריכה

סה"כ לתשלום

| | | |
|---------|--|--|
| 21.31 ₪ | תשלום קבוע תשלום עבור גודל חיבור בKVA (3x25) סה"כ מע"מ 17.00% | שובל רשת חשמל בע"מ איש הקשר: עירית שור טל: 9916257 מייל: irits@shovall.biz |
| 4.59 ₪ | | |
| 25.90 ₪ | | |
| 4.40 ₪ | | |
| 30.30 ₪ | סה"כ לתשלום | כולל מע"מ |

התפלגות חיוב בש"ח לפי תעו"ז

פסגה (0.00 ₪)
 גבע (0.00 ₪)
 שפל (0.00 ₪)

הסטוריית צריכה בקוט"ש

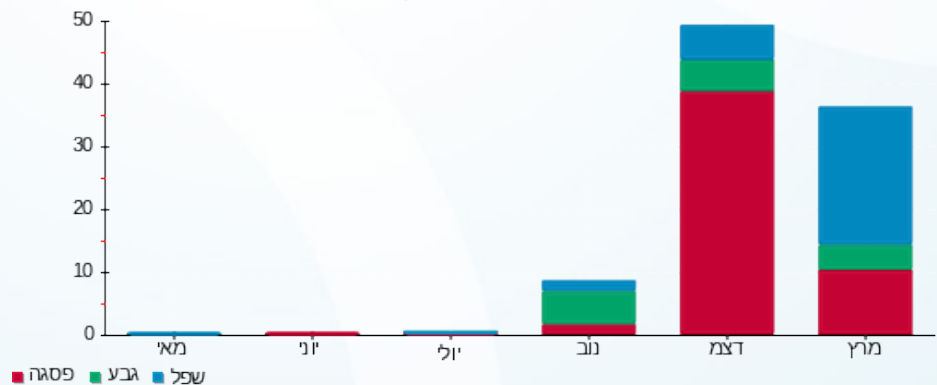



16/06/22

תאריך הפקדה:

שם דייר: ***מקלט 2 ליד ספריה

31/05/22

תאריך קריאה נוכחית:

שם אתר: קיבוץ שובל משולב

01/05/22

תאריך קריאה קודמת:

לקוח/ה נכבד/ה, אנו מתכבדים להגיש את חישוב צריכת החשמל לתקופה 01/05/22 - 31/05/22:

מקלט 2 ליד ספריה - 1 - (3x25)70035480

| סוג תעריף | סוג צריכה | קריאה קודמת | קריאה נוכחית | סה"כ צריכה בקוט"ש | מחיר לקוט"ש בא"ג | סה"כ לתשלום |
|--------------------------|-----------|-------------|--------------|-------------------|------------------|-------------|
| פרטי חשבון עבור תאריכים: | | | | | | |
| 777 | פסגה | 01/05/22 | 31/05/22 | 15.96 | 45.49 | 7.26 ₪ |
| 778 | גבע | 2,509.82 | 2,519.25 | 9.43 | 37.72 | 3.56 ₪ |
| 779 | שפל | 2,613.42 | 2,628.38 | 14.95 | 31.20 | 4.67 ₪ |

סה"כ לדייר:

| פסגה | גבע | שפל | סה"כ | שיא ביקוש |
|--------|--------|--------|---------|-----------|
| 15.96 | 9.43 | 14.95 | 40.35 | 0.35 |
| 7.26 ₪ | 3.56 ₪ | 4.67 ₪ | 15.48 ₪ | |

סה"כ צריכה

סה"כ לתשלום

| | | |
|---------|--|--|
| 21.31 ₪ | תשלום קבוע תשלום עבור גודל חיבור בKVA (3x25) סה"כ מע"מ 17.00% | שובל רשת חשמל בע"מ איש הקשר: עירית שור טל: 9916257 מייל: irits@shovall.biz |
| 4.59 ₪ | | |
| 41.38 ₪ | | |
| 7.03 ₪ | | |
| 48.41 ₪ | סה"כ לתשלום | כולל מע"מ |

התפלגות חיוב בש"ח לפי תעו"ז

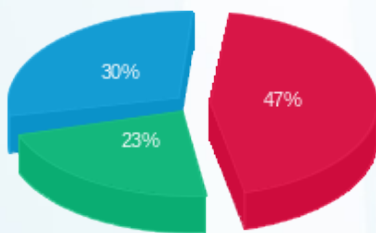

פסגה (7.26 ₪) ■
 גבע (3.56 ₪) ■
 שפל (4.67 ₪) ■

הסטוריית צריכה בקוט"ש

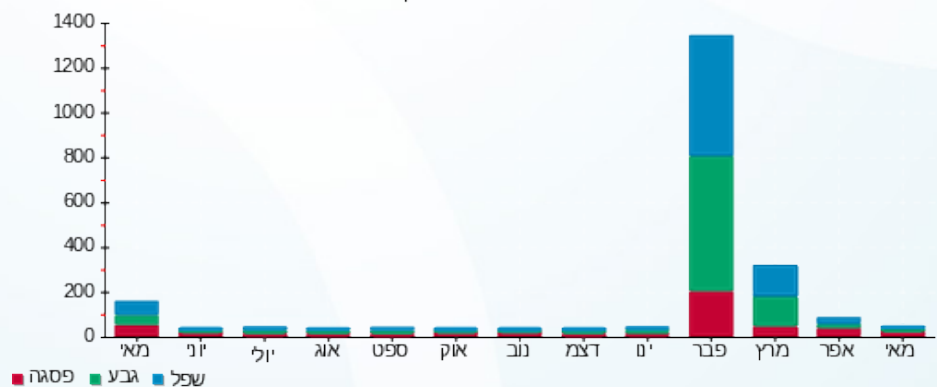



16/06/22

תאריך הפקדה:

שם דייר: ***מקלט 4 ליד רכבת 181

31/05/22

תאריך קריאה נוכחית:

שם אתר: קיבוץ שובל משולב

01/05/22

תאריך קריאה קודמת:

לקוח/ה נכבד/ה, אנו מתכבדים להגיש את חישוב צריכת החשמל לתקופה 01/05/22 - 31/05/22:

416D מקלט לינד רכבת 181 בית 804 - 1 - (3x25)70044564

| סוג תעריף | סוג צריכה | קריאה קודמת | קריאה נוכחית | סה"כ צריכה בקוט"ש | מחיר לקוט"ש בא"ג | סה"כ לתשלום |
|--------------------------|-----------|-------------|--------------|-------------------|------------------|-------------|
| פרטי חשבון עבור תאריכים: | | | | | | |
| 777 | פסגה | 01/05/22 | 31/05/22 | 11.80 | 45.49 | 5.37 ₪ |
| 778 | גבע | 684.70 | 695.81 | 11.11 | 37.72 | 4.19 ₪ |
| 779 | שפל | 1,826.76 | 1,840.91 | 14.15 | 31.20 | 4.42 ₪ |

סה"כ לדייר:

| פסגה | גבע | שפל | סה"כ | שיא ביקוש |
|--------|--------|--------|---------|-----------|
| 11.80 | 11.11 | 14.15 | 37.07 | |
| 5.37 ₪ | 4.19 ₪ | 4.42 ₪ | 13.98 ₪ | |

סה"כ צריכה

סה"כ לתשלום

| | | | |
|---------|---|---------|------------------|
| 21.31 ₪ | <p>שובל רשת חשמל בע"מ איש הקשר: עירית שור טל: 9916257 מייל: irits@shovall.biz</p> <p>תשלום קבוע</p> <p>תשלום עבור גודל חיבור בKVA (3x25)</p> <p>סה"כ</p> <p>מע"מ 17.00%</p> | 46.65 ₪ | <p>כולל מע"מ</p> |
| 4.59 ₪ | | | |
| 39.87 ₪ | | | |
| 6.78 ₪ | | | |
| | | | |

התפלגות חיוב בש"ח לפי תעו"ז

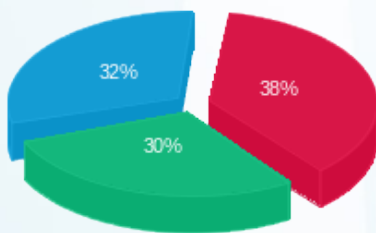

פסגה (5.37 ₪) ■
 גבע (4.19 ₪) ■
 שפל (4.42 ₪) ■

הסטוריית צריכה בקוט"ש

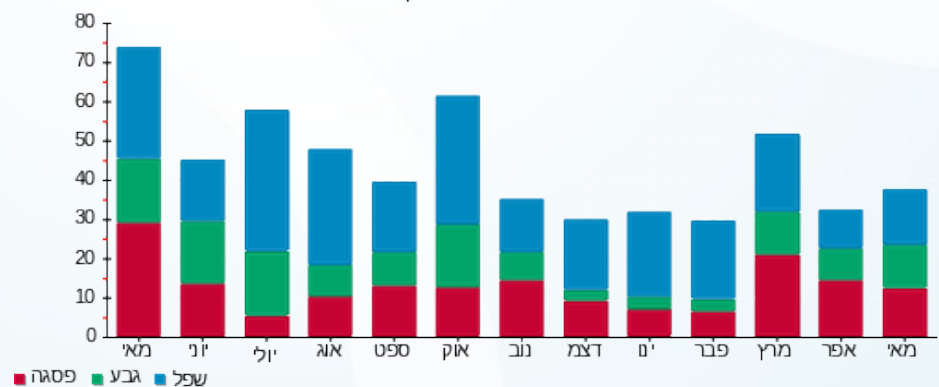



16/06/22 תאריך הפקדה:
 31/05/22 תאריך קריאה נוכחית:
 01/05/22 תאריך קריאה קודמת:

שם דייר: ***מקלט 5
 שם אתר: קיבוץ שובל משולב

לקוח/ה נכבד/ה, אנו מתכבדים להגיש את חישוב צריכת החשמל לתקופה 01/05/22 - 31/05/22:

375B מקלט 5 בית 805 - 1 - 70009460 (3x25)

| סה"כ לתשלום | מחיר לקוט"ש בא"ג | סה"כ צריכה בקוט"ש | קריאה נוכחית | קריאה קודמת | סוג צריכה | סוג תעריף |
|-------------|------------------|-------------------|--------------|-------------|-----------|--------------------------|
| | | | 31/05/22 | 01/05/22 | | פרטי חשבון עבור תאריכים: |
| 23.20 ₪ | 45.49 | 51.00 | 8,148.00 | 8,097.00 | פסגה | 777 |
| 9.43 ₪ | 37.72 | 25.00 | 5,553.00 | 5,528.00 | גבע | 778 |
| 19.66 ₪ | 31.20 | 63.00 | 11,349.00 | 11,286.00 | שפל | 779 |

סה"כ לדייר:

| שיא ביקוש | סה"כ | שפל | גבע | פסגה |
|-----------|---------|---------|--------|---------|
| | 139.00 | 63.00 | 25.00 | 51.00 |
| | 52.29 ₪ | 19.66 ₪ | 9.43 ₪ | 23.20 ₪ |

סה"כ צריכה

סה"כ לתשלום

| | | |
|---------|--|--|
| 21.31 ₪ | תשלום קבוע תשלום עבור גודל חיבור בKVA (3x25) סה"כ מע"מ 17.00% | שובל רשת חשמל בע"מ איש הקשר: עירית שור טל: 9916257 מייל: irits@shovall.biz |
| 4.59 ₪ | | |
| 78.18 ₪ | | |
| 13.29 ₪ | | |
| 91.47 ₪ | סה"כ לתשלום | כולל מע"מ |

התפלגות חיוב בש"ח לפי תעו"ז

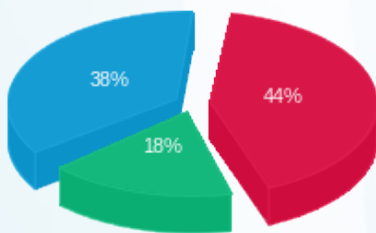

פסגה (23.20 ₪)
 גבע (9.43 ₪)
 שפל (19.66 ₪)

הסטוריית צריכה בקוט"ש

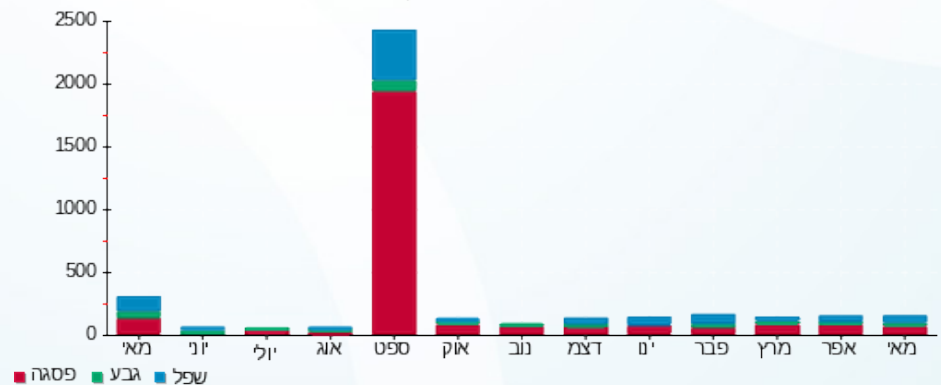



16/06/22

תאריך הפקדה:

שם דייר: ***מקלט 6 גן צופית

31/05/22

תאריך קריאה נוכחית:

שם אתר: קיבוץ שובל משולב

01/05/22

תאריך קריאה קודמת:

לקוח/ה נכבד/ה, אנו מתכבדים להגיש את חישוב צריכת החשמל לתקופה 01/05/22 - 31/05/22:

409B מקלט 6 גן צופית בית 806 - 1 - (3x25)70000342

| סוג תעריף | סוג צריכה | קריאה קודמת | קריאה נוכחית | סה"כ צריכה בקוט"ש | מחיר לקוט"ש בא"ג | סה"כ לתשלום |
|--------------------------|-----------|-------------|--------------|-------------------|------------------|-------------|
| פרטי חשבון עבור תאריכים: | | | | | | |
| 777 | פסגה | 01/05/22 | 31/05/22 | 6.34 | 45.49 | 2.88 ₪ |
| 778 | גבע | 353.34 | 356.15 | 2.82 | 37.72 | 1.06 ₪ |
| 779 | שפל | 1,321.48 | 1,327.98 | 6.50 | 31.20 | 2.03 ₪ |

סה"כ לדייר:

| פסגה | גבע | שפל | סה"כ | שיא ביקוש |
|--------|--------|--------|--------|-----------|
| 6.34 | 2.82 | 6.50 | 15.65 | 0.23 |
| 2.88 ₪ | 1.06 ₪ | 2.03 ₪ | 5.97 ₪ | |

סה"כ צריכה

סה"כ לתשלום

| | | |
|---------|---|--------------------|
| 21.31 ₪ | <p>שובל רשת חשמל בע"מ איש הקשר: עירית שור טל: 9916257 מייל: irits@shovall.biz</p> <p>תשלום קבוע</p> <p>תשלום עבור גודל חיבור בKVA (3x25)</p> <p>סה"כ</p> <p>מע"מ 17.00%</p> | 4.59 ₪ |
| 31.87 ₪ | | 5.42 ₪ |
| 37.29 ₪ | | |
| | | סה"כ לתשלום |
| | | כולל מע"מ |

התפלגות חיוב בש"ח לפי תעו"ז

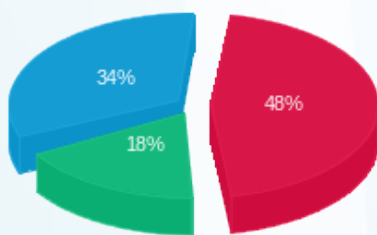

פסגה (2.88 ₪)
גבע (1.06 ₪)
שפל (2.03 ₪)

הסטוריית צריכה בקוט"ש

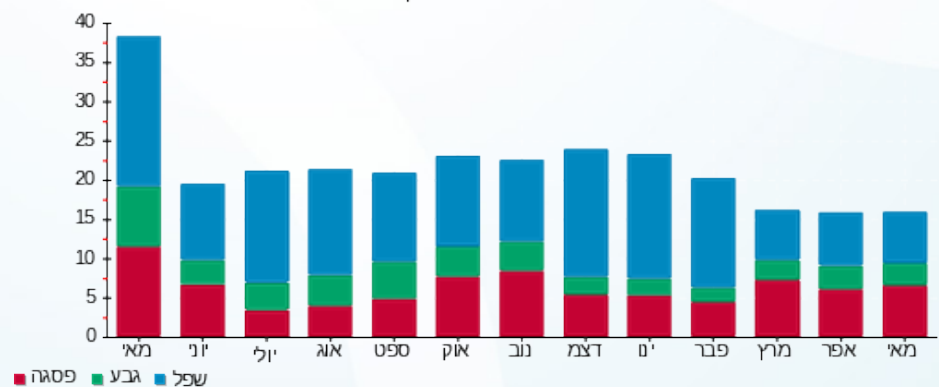



16/06/22

תאריך הפקדה:

שם דייר: ***מקלט 7 דקלים
שם אתר: קיבוץ שובל משולב

31/05/22

תאריך קריאה נוכחית:

01/05/22

תאריך קריאה קודמת:

לקוח/ה נכבד/ה, אנו מתכבדים להגיש את חישוב צריכת החשמל לתקופה 01/05/22 - 31/05/22:

410B מקלט 7 דקלים בית 807 - 1 - 60006297(3x25)

| סוג תעריף | סוג צריכה | קריאה קודמת | קריאה נוכחית | סה"כ צריכה בקוט"ש | מחיר לקוט"ש בא"ג | סה"כ לתשלום |
|--------------------------|-----------|-------------|--------------|-------------------|------------------|-------------|
| פרטי חשבון עבור תאריכים: | | | | | | |
| 777 | פסגה | 01/05/22 | 31/05/22 | 24.86 | 45.49 | 11.31 ₪ |
| 778 | גבע | 497.49 | 510.54 | 13.05 | 37.72 | 4.92 ₪ |
| 779 | שפל | 1,774.83 | 1,807.11 | 32.28 | 31.20 | 10.07 ₪ |

סה"כ לדייר:

| פסגה | גבע | שפל | סה"כ | שיא ביקוש |
|---------|--------|---------|---------|-----------|
| 24.86 | 13.05 | 32.28 | 70.19 | 0.48 |
| 11.31 ₪ | 4.92 ₪ | 10.07 ₪ | 26.30 ₪ | |

סה"כ צריכה

סה"כ לתשלום

| | | |
|---------|--|--|
| 21.31 ₪ | תשלום קבוע תשלום עבור גודל חיבור בKVA (3x25) סה"כ מע"מ 17.00% | שובל רשת חשמל בע"מ איש הקשר: עירית שור טל: 9916257 מייל: irits@shovall.biz |
| 4.59 ₪ | | |
| 52.20 ₪ | | |
| 8.87 ₪ | | |
| 61.07 ₪ | סה"כ לתשלום | כולל מע"מ |

התפלגות חיוב בש"ח לפי תעו"ז

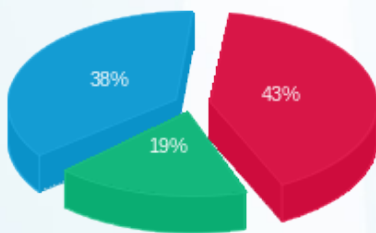

פסגה (11.31 ₪) ■
גבע (4.92 ₪) ■
שפל (10.07 ₪) ■

הסטוריית צריכה בקוט"ש

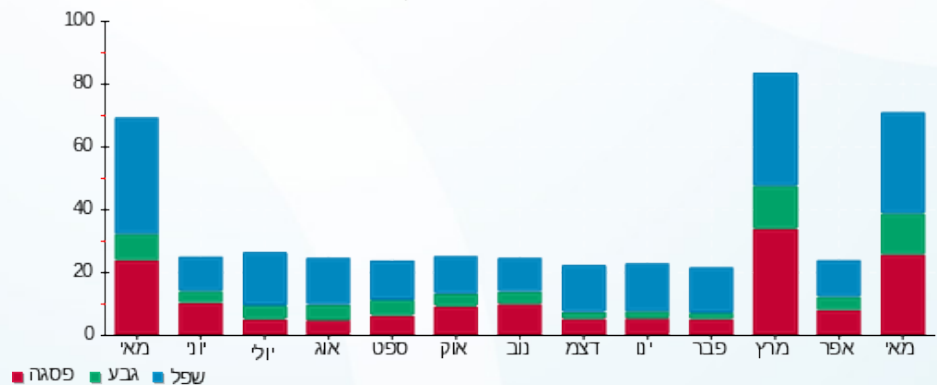



16/06/22

תאריך הפקדה:

שם דייר: ***מקלט 8 ליד 88

31/05/22

תאריך קריאה נוכחית:

שם אתר: קיבוץ שובל משולב

01/05/22

תאריך קריאה קודמת:

לקוח/ה נכבד/ה, אנו מתכבדים להגיש את חישוב צריכת החשמל לתקופה 01/05/22 - 31/05/22:

411B מקלט 8 ליד 88 בית 808 - 1 - 70033711 (3x25)

| סה"כ לתשלום | מחיר לקוט"ש בא"ג | סה"כ צריכה בקוט"ש | קריאה נוכחית | קריאה קודמת | סוג צריכה | סוג תעריף |
|-------------|------------------|-------------------|--------------|-------------|-----------|--------------------------|
| | | | 31/05/22 | 01/05/22 | | פרטי חשבון עבור תאריכים: |
| ₪ 4.77 | 45.49 | 10.49 | 1,357.40 | 1,346.91 | פסגה | 777 |
| ₪ 2.04 | 37.72 | 5.41 | 695.17 | 689.76 | גבע | 778 |
| ₪ 4.47 | 31.20 | 14.33 | 2,370.18 | 2,355.85 | שפל | 779 |

סה"כ לדייר:

| שיא ביקוש | סה"כ | שפל | גבע | פסגה |
|-----------|---------|--------|--------|--------|
| 0.31 | 30.23 | 14.33 | 5.41 | 10.49 |
| | ₪ 11.28 | ₪ 4.47 | ₪ 2.04 | ₪ 4.77 |

סה"כ צריכה

סה"כ לתשלום

| | | |
|---------|--|--|
| ₪ 21.31 | תשלום קבוע תשלום עבור גודל חיבור בKVA (3x25) סה"כ מע"מ 17.00% | שובל רשת חשמל בע"מ איש הקשר: עירית שור טל: 9916257 מייל: irits@shovall.biz |
| ₪ 4.59 | | |
| ₪ 37.18 | | |
| ₪ 6.32 | | |
| ₪ 43.50 | סה"כ לתשלום | כולל מע"מ |

התפלגות חיוב בש"ח לפי תעו"ז

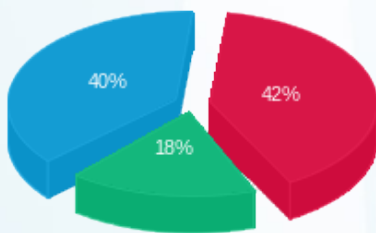

■ פסגה (₪ 4.77)
■ גבע (₪ 2.04)
■ שפל (₪ 4.47)

הסטוריית צריכה בקוט"ש

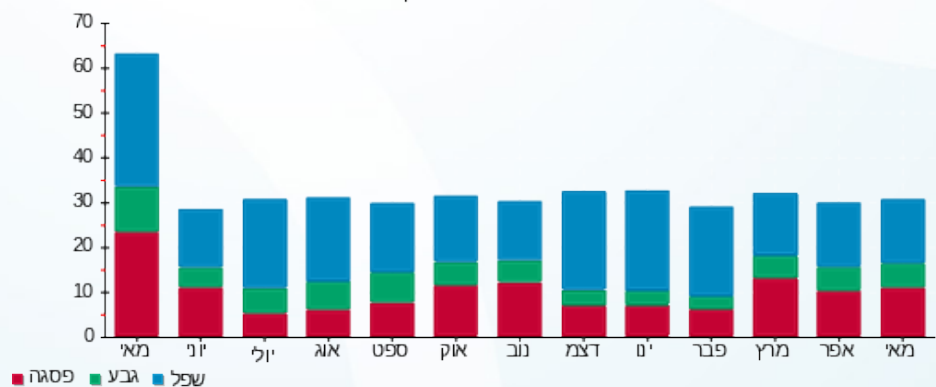



16/06/22

תאריך הפקה:

שם דייר: ***מקלט ליד מבט 507

31/05/22

תאריך קריאה נוכחית:

שם אתר: קיבוץ שובל משולב

01/05/22

תאריך קריאה קודמת:

לקוח/ה נכבד/ה, אנו מתכבדים להגיש את חישוב צריכת החשמל לתקופה 01/05/22 - 31/05/22:

415D מקלט ליד מבט 507 בית 803 - 1 - (3x25)70020914

| סוג תעריף | סוג צריכה | קריאה קודמת | קריאה נוכחית | סה"כ צריכה בקוט"ש | מחיר לקוט"ש בא"ג | סה"כ לתשלום |
|--------------------------|-----------|-------------|--------------|-------------------|------------------|-------------|
| פרטי חשבון עבור תאריכים: | | | | | | |
| 777 | פסגה | 01/05/22 | 31/05/22 | 739.07 | 45.49 | 1.15 ₪ |
| 778 | גבע | 336.35 | 338.26 | 1.91 | 37.72 | 0.72 ₪ |
| 779 | שפל | 1,167.03 | 1,173.67 | 6.63 | 31.20 | 2.07 ₪ |

סה"כ לדייר:

| פסגה | גבע | שפל | סה"כ | שיא ביקוש |
|--------|--------|--------|--------|-----------|
| 2.53 | 1.91 | 6.63 | 11.07 | 0.11 |
| 1.15 ₪ | 0.72 ₪ | 2.07 ₪ | 3.94 ₪ | |

סה"כ צריכה

סה"כ לתשלום

| | | |
|---------|--|--|
| 21.31 ₪ | תשלום קבוע תשלום עבור גודל חיבור בKVA (3x25) סה"כ מע"מ 17.00% | שובל רשת חשמל בע"מ איש הקשר: עירית שור טל: 9916257 מייל: irits@shovall.biz |
| 4.59 ₪ | | |
| 29.84 ₪ | | |
| 5.07 ₪ | | |
| 34.91 ₪ | סה"כ לתשלום | כולל מע"מ |

התפלגות חיוב בש"ח לפי תעו"ז

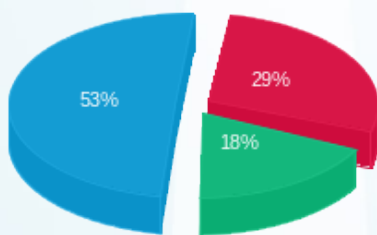

פסגה (1.15 ₪)
גבע (0.72 ₪)
שפל (2.07 ₪)

הסטוריית צריכה בקוט"ש

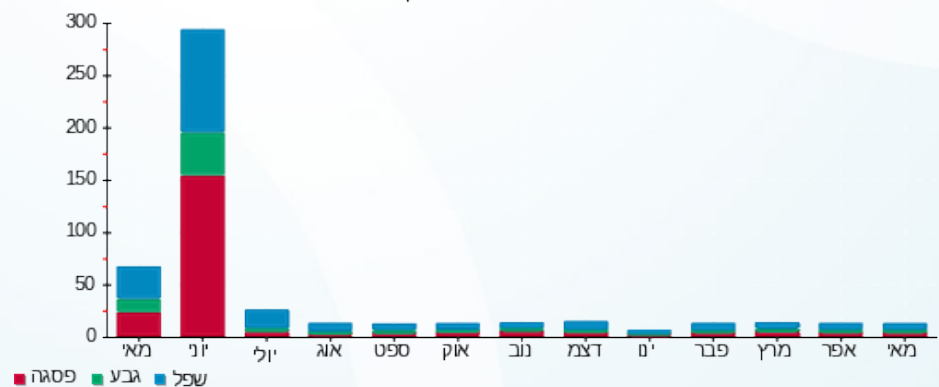



16/06/22

תאריך הפקדה:

שם דייר: ***מקלט ספדי מתחת

31/05/22

תאריך קריאה נוכחית:

שם אתר: קיבוץ שובל משולב

01/05/22

תאריך קריאה קודמת:

לקוח/ה נכבד/ה, אנו מתכבדים להגיש את חישוב צריכת החשמל לתקופה 01/05/22 - 31/05/22:

413C מקלט ספדי מתחת 15 בית 810 - 1 - 70020835(3x25)

| סוג תעריף | סוג צריכה | קריאה קודמת | קריאה נוכחית | סה"כ צריכה בקוט"ש | מחיר לקוט"ש בא"ג | סה"כ לתשלום |
|--------------------------|-----------|-------------|--------------|-------------------|------------------|-------------|
| פרטי חשבון עבור תאריכים: | | | | | | |
| 777 | פסגה | 01/05/22 | 31/05/22 | 13.93 | 45.49 | 6.34 ₪ |
| 778 | גבע | 616.20 | 623.03 | 6.83 | 37.72 | 2.58 ₪ |
| 779 | שפל | 2,061.19 | 2,079.55 | 18.36 | 31.20 | 5.73 ₪ |

סה"כ לדייר:

| פסגה | גבע | שפל | סה"כ | שיא ביקוש |
|--------|--------|--------|---------|-----------|
| 13.93 | 6.83 | 18.36 | 39.12 | 0.31 |
| 6.34 ₪ | 2.58 ₪ | 5.73 ₪ | 14.64 ₪ | |

סה"כ צריכה

סה"כ לתשלום

| | | |
|---------|--|--|
| 21.31 ₪ | תשלום קבוע תשלום עבור גודל חיבור בKVA (3x25) סה"כ מע"מ 17.00% | שובל רשת חשמל בע"מ איש הקשר: עירית שור טל: 9916257 מייל: irits@shovall.biz |
| 4.59 ₪ | | |
| 40.54 ₪ | | |
| 6.89 ₪ | | |
| 47.43 ₪ | סה"כ לתשלום | כולל מע"מ |

התפלגות חיוב בש"ח לפי תעו"ז

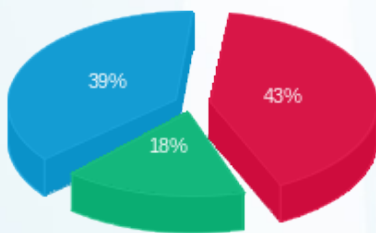

פסגה (6.34 ₪) ■
 גבע (2.58 ₪) ■
 שפל (5.73 ₪) ■

הסטוריית צריכה בקוט"ש

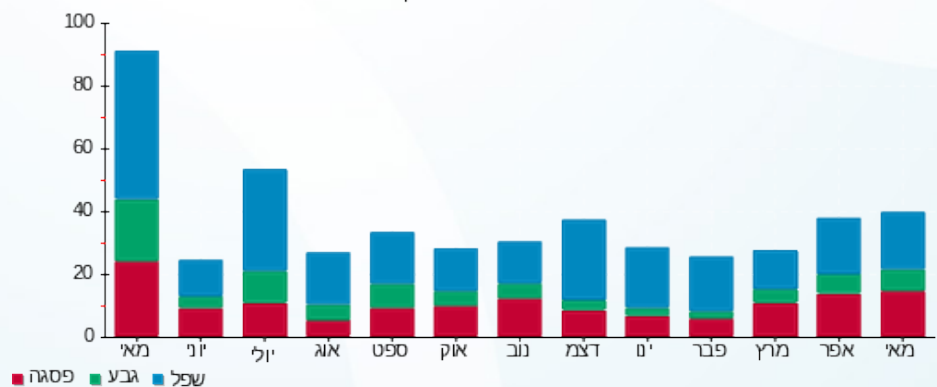

16/06/22 תאריך הפקדה:
 31/05/22 תאריך קריאה נוכחית:
 01/05/22 תאריך קריאה קודמת:

שם דייר: ***מקלט עילי 16
 שם אתר: קיבוץ שובל משולב

לקוח/ה נכבד/ה, אנו מתכבדים להגיש את חישוב צריכת החשמל לתקופה 01/05/22 - 31/05/22:

414C מקלט עילי 16 בית 811 - 1 - (3x25)60004912

| סוג תעריף | סוג צריכה | קריאה קודמת | קריאה נוכחית | סה"כ צריכה בקוט"ש | מחיר לקוט"ש בא"ג | סה"כ לתשלום |
|--------------------------|-----------|-------------|--------------|-------------------|------------------|-------------|
| פרטי חשבון עבור תאריכים: | | | | | | |
| 777 | פסגה | 01/05/22 | 31/05/22 | 4.92 | 45.49 | 2.24 ₪ |
| 778 | גבע | 529.00 | 533.01 | 4.01 | 37.72 | 1.51 ₪ |
| 779 | שפל | 1,666.00 | 1,666.78 | 0.78 | 31.20 | 0.24 ₪ |

סה"כ לדייר:

| פסגה | גבע | שפל | סה"כ | שיא ביקוש |
|--------|--------|--------|--------|-----------|
| 4.92 | 4.01 | 0.78 | 9.70 | 0.04 |
| 2.24 ₪ | 1.51 ₪ | 0.24 ₪ | 3.99 ₪ | |

סה"כ צריכה
 סה"כ לתשלום

| | | |
|---------|--|--|
| 21.31 ₪ | תשלום קבוע תשלום עבור גודל חיבור בKVA (3x25) סה"כ מע"מ 17.00% | שובל רשת חשמל בע"מ איש הקשר: עירית שור טל: 9916257 מייל: irits@shovall.biz |
| 4.59 ₪ | | |
| 29.89 ₪ | | |
| 5.08 ₪ | | |
| 34.97 ₪ | סה"כ לתשלום | כולל מע"מ |

התפלגות חיוב בש"ח לפי תעו"ז

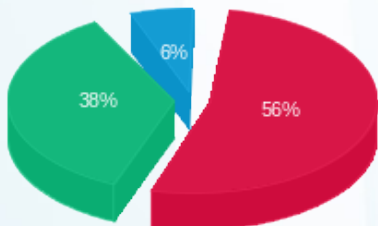

פסגה (2.24 ₪)
 גבע (1.51 ₪)
 שפל (0.24 ₪)

הסטוריית צריכה בקוט"ש

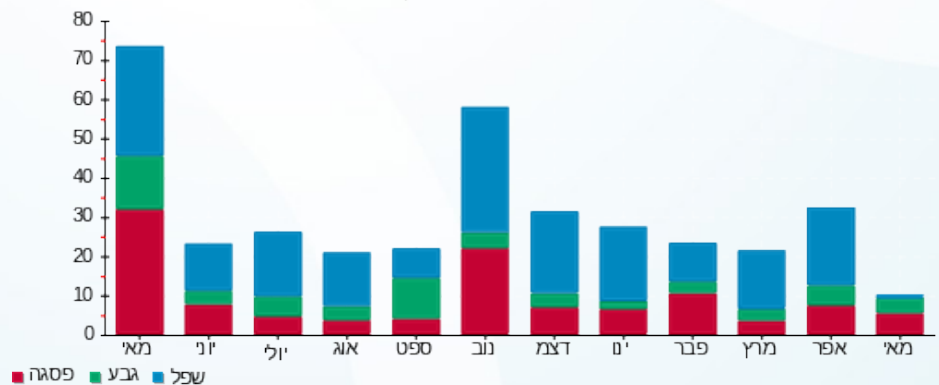



16/06/22

תאריך הפקה:

שם דייר: ***מקלט קליטה ליד 74

31/05/22

תאריך קריאה נוכחית:

שם אתר: קיבוץ שובל משולב

01/05/22

תאריך קריאה קודמת:

לקוח/ה נכבד/ה, אנו מתכבדים להגיש את חישוב צריכת החשמל לתקופה 01/05/22 - 31/05/22:

412C מקלט קליטה ליד 74 בית 809 - 1 - (3x25)70000268

| סוג תעריף | סוג צריכה | קריאה קודמת | קריאה נוכחית | סה"כ צריכה בקוט"ש | מחיר לקוט"ש בא"ג | סה"כ לתשלום |
|--------------------------|-----------|-------------|--------------|-------------------|------------------|-------------|
| פרטי חשבון עבור תאריכים: | | | | | | |
| 777 | פסגה | 01/05/22 | 31/05/22 | 11.06 | 45.49 | 5.03 ₪ |
| 778 | גבע | 597.29 | 603.02 | 5.73 | 37.72 | 2.16 ₪ |
| 779 | שפל | 1,959.12 | 1,974.48 | 15.37 | 31.20 | 4.79 ₪ |

סה"כ לדייר:

| פסגה | גבע | שפל | סה"כ | שיא ביקוש |
|--------|--------|--------|---------|-----------|
| 11.06 | 5.73 | 15.37 | 32.16 | 0.26 |
| ₪ 5.03 | ₪ 2.16 | ₪ 4.79 | ₪ 11.99 | |

סה"כ צריכה

סה"כ לתשלום

| | | |
|---------|---|---|
| 21.31 ₪ | <p>תשלום קבוע</p> <p>תשלום עבור גודל חיבור בKVA (3x25)</p> <p>סה"כ</p> <p>מע"מ 17.00%</p> | <p>שובל רשת חשמל בע"מ איש הקשר: עירית שור טל: 9916257 מייל: irits@shovall.biz</p> |
| 4.59 ₪ | | |
| 37.88 ₪ | | |
| 6.44 ₪ | | |
| 44.32 ₪ | סה"כ לתשלום | כולל מע"מ |

התפלגות חיוב בש"ח לפי תעו"ז

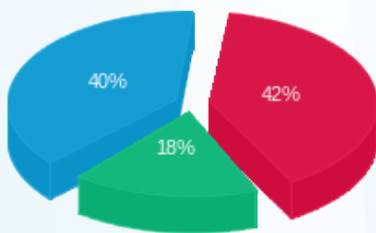

פסגה (₪ 5.03)
גבע (₪ 2.16)
שפל (₪ 4.79)

הסטוריית צריכה בקוט"ש

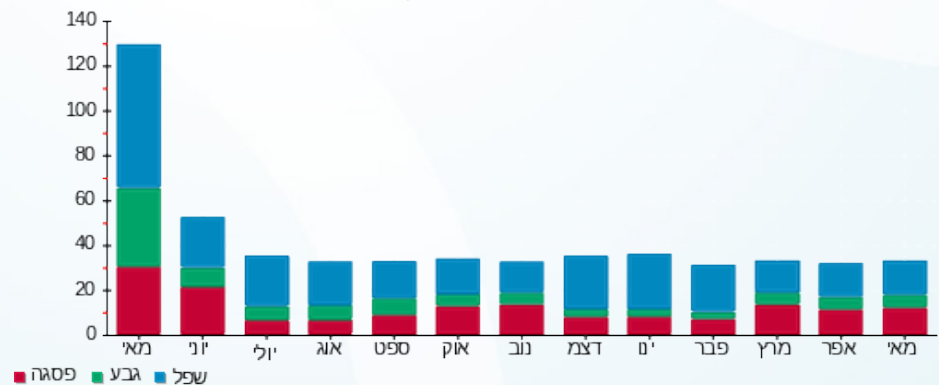



16/06/22

תאריך הפקה:

שם דייר: ***מרכזית טלפון ושרתים

31/05/22

תאריך קריאה נוכחית:

שם אתר: קיבוץ שובל משולב

01/05/22

תאריך קריאה קודמת:

לקוח/ה נכבד/ה, אנו מתכבדים להגיש את חישוב צריכת החשמל לתקופה 01/05/22 - 31/05/22:

362B מרכזית טלפון ושרתים בית 932 - 1 - (3x63)70026432

| סוג תעריף | סוג צריכה | קריאה קודמת | קריאה נוכחית | סה"כ צריכה בקוט"ש | מחיר לקוט"ש בא"ג | סה"כ לתשלום |
|-----------|-----------|-------------|--------------|-------------------|------------------|-------------|
| | | 01/05/22 | 31/05/22 | | | |
| 777 | פסגה | 277,948.74 | 279,459.14 | 1,510.40 | 45.49 | 687.08 ₪ |
| 778 | גבע | 147,040.87 | 147,811.46 | 770.59 | 37.72 | 290.67 ₪ |
| 779 | שפל | 432,598.31 | 434,323.54 | 1,725.23 | 31.20 | 538.27 ₪ |

סה"כ לדייר:

| פסגה | גבע | שפל | סה"כ | שיא ביקוש |
|----------|----------|----------|------------|-----------|
| 1,510.40 | 770.59 | 1,725.23 | 4,006.22 | 9.98 |
| 687.08 ₪ | 290.67 ₪ | 538.27 ₪ | 1,516.02 ₪ | |

סה"כ צריכה

סה"כ לתשלום

| | | |
|------------|---|--------------------|
| 214.45 ₪ | <p>שובל רשת חשמל בע"מ איש הקשר: עירית שור טל: 9916257 מייל: irits@shovall.biz</p> <p>תשלום קבוע</p> <p>תשלום עבור גודל חיבור בKVA (3x63)</p> <p>סה"כ</p> <p>מע"מ 17.00%</p> | 11.56 ₪ |
| 1,742.03 ₪ | | 296.14 ₪ |
| 2,038.17 ₪ | | 2,038.17 ₪ |
| | | סה"כ לתשלום |
| | כולל מע"מ | |

התפלגות חיוב בש"ח לפי תעו"ז

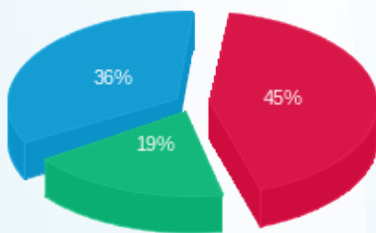

פסגה (687.08 ₪) 45%
 גבע (290.67 ₪) 19%
 שפל (538.27 ₪) 36%

הסטוריית צריכה בקוט"ש

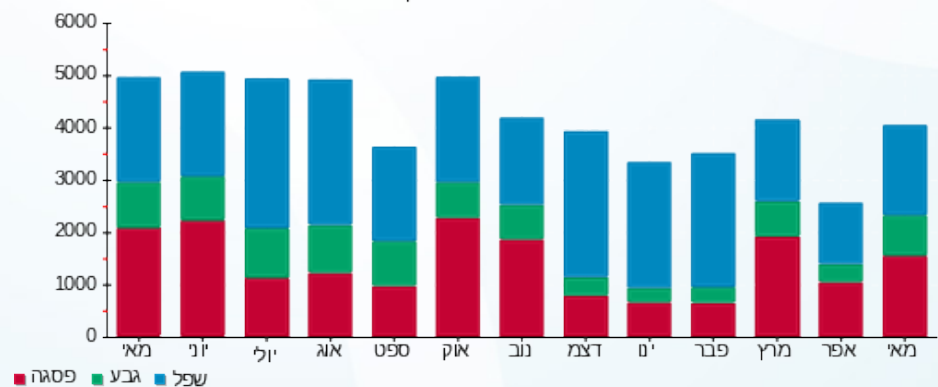

16/06/22 תאריך הפקה:
 31/05/22 תאריך קריאה נוכחית:
 01/05/22 תאריך קריאה קודמת:

שם דייר: ***מרפאת שיניים
 שם אתר: קיבוץ שובל משולב

לקוח/ה נכבד/ה, אנו מתכבדים להגיש את חישוב צריכת החשמל לתקופה 01/05/22 - 31/05/22:

367A מרפאת שיניים בית 848 - 1 - 70026953(3x25)

| סוג תעריף | סוג צריכה | קריאה קודמת | קריאה נוכחית | סה"כ צריכה בקוט"ש | מחיר לקוט"ש בא"ג | סה"כ לתשלום |
|--------------------------|-----------|-------------|--------------|-------------------|------------------|-------------|
| פרטי חשבון עבור תאריכים: | | | | | | |
| 777 | פסגה | 01/05/22 | 31/05/22 | 446.65 | 45.49 | 203.18 ₪ |
| 778 | גבע | 8,690.79 | 8,733.97 | 43.18 | 37.72 | 16.29 ₪ |
| 779 | שפל | 25,260.24 | 25,357.57 | 97.33 | 31.20 | 30.37 ₪ |

סה"כ לדייר:

| פסגה | גבע | שפל | סה"כ | שיא ביקוש |
|----------|---------|---------|----------|-----------|
| 446.65 | 43.18 | 97.33 | 587.15 | 6.22 |
| 203.18 ₪ | 16.29 ₪ | 30.37 ₪ | 249.83 ₪ | |

סה"כ צריכה
 סה"כ לתשלום

| | | |
|----------|--|--|
| 21.31 ₪ | תשלום קבוע תשלום עבור גודל חיבור בKVA (3x25) סה"כ מע"מ 17.00% | שובל רשת חשמל בע"מ איש הקשר: עירית שור טל: 9916257 מייל: irits@shovall.biz |
| 4.59 ₪ | | |
| 275.73 ₪ | | |
| 46.87 ₪ | | |
| 322.60 ₪ | סה"כ לתשלום | כולל מע"מ |

התפלגות חיוב בש"ח לפי תעו"ז

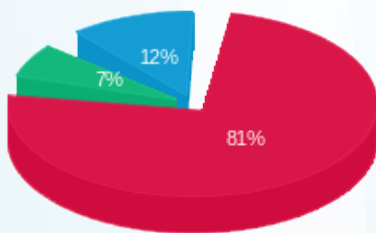

פסגה (203.18 ₪)
 גבע (16.29 ₪)
 שפל (30.37 ₪)

הסטוריית צריכה בקוט"ש

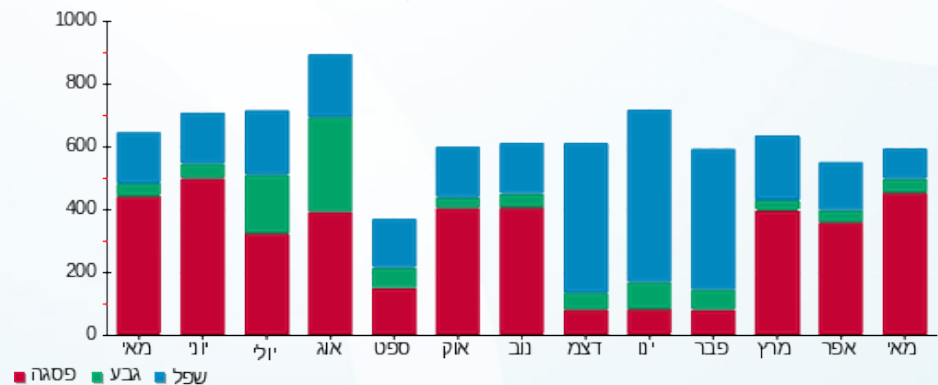



16/06/22

תאריך הפקה:

שם דייר: ***משופץ 193 4 יח

31/05/22

תאריך קריאה נוכחית:

שם אתר: קיבוץ שובל משולב

01/05/22

תאריך קריאה קודמת:

לקוח/ה נכבד/ה, אנו מתכבדים להגיש את חישוב צריכת החשמל לתקופה 01/05/22 - 31/05/22:

418B משופץ 193 4 יח אשחר בית 193 - 1 (3x25)

| סוג תעריף | סוג צריכה | קריאה קודמת | קריאה נוכחית | סה"כ צריכה בקוט"ש | מחיר לקוט"ש בא"ג | סה"כ לתשלום |
|-----------|-----------|-------------|--------------|-------------------|------------------|-------------|
| | | 01/05/22 | 31/05/22 | | | |
| 777 | פסגה | 16,324.44 | 16,421.12 | 96.68 | 45.49 | 43.98 ₪ |
| 778 | גבע | 8,768.75 | 8,851.12 | 82.37 | 37.72 | 31.07 ₪ |
| 779 | שפל | 31,190.83 | 31,372.03 | 181.20 | 31.20 | 56.54 ₪ |

סה"כ לדייר:

| פסגה | גבע | שפל | סה"כ | שיא ביקוש |
|---------|---------|---------|----------|-----------|
| 96.68 | 82.37 | 181.20 | 360.25 | 3.62 |
| ₪ 43.98 | ₪ 31.07 | ₪ 56.54 | ₪ 131.59 | |

סה"כ צריכה

סה"כ לתשלום

| | | |
|----------|--|--|
| 21.31 ₪ | תשלום קבוע תשלום עבור גודל חיבור בKVA (3x25) סה"כ מע"מ 17.00% | שובל רשת חשמל בע"מ איש הקשר: עירית שור טל: 9916257 מייל: irits@shovall.biz |
| 4.59 ₪ | | |
| 157.48 ₪ | | |
| 26.77 ₪ | | |
| 184.25 ₪ | סה"כ לתשלום | כולל מע"מ |

התפלגות חיוב בש"ח לפי תעו"ז

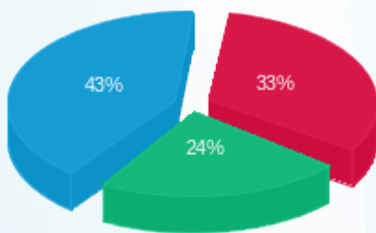

פסגה (₪ 43.98)
 גבע (₪ 31.07)
 שפל (₪ 56.54)

הסטוריית צריכה בקוט"ש

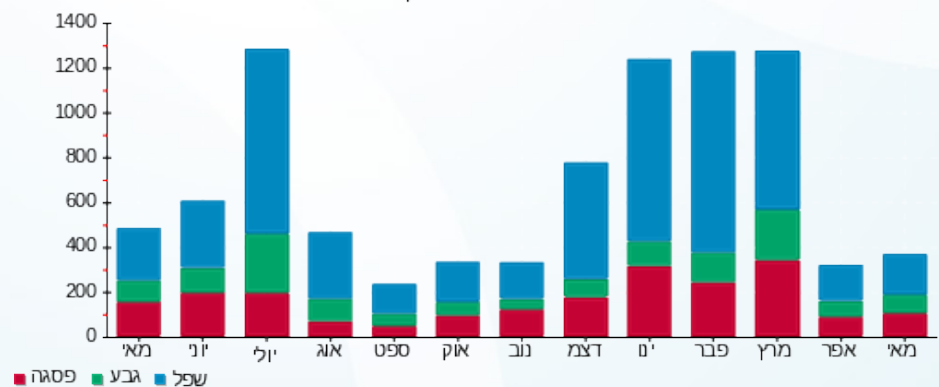



16/06/22

תאריך הפקה:

שם דייר: ***משופץ בין נעורים מבט

31/05/22

תאריך קריאה נוכחית:

שם אתר: קיבוץ שובל משולב

01/05/22

תאריך קריאה קודמת:

לקוח/ה נכבד/ה, אנו מתכבדים להגיש את חישוב צריכת החשמל לתקופה 01/05/22 - 31/05/22:

392D משופץ בין נעורים מבט בית 204 - 1 - 70020910 (3x40)

| סוג תעריף | סוג צריכה | קריאה קודמת | קריאה נוכחית | סה"כ צריכה בקוט"ש | מחיר לקוט"ש בא"ג | סה"כ לתשלום |
|--------------------------|-----------|-------------|--------------|-------------------|------------------|-------------|
| פרטי חשבון עבור תאריכים: | | | | | | |
| 777 | פסגה | 01/05/22 | 31/05/22 | 139.73 | 45.49 | 63.56 ₪ |
| 778 | גבע | 7,937.88 | 7,978.34 | 40.47 | 37.72 | 15.26 ₪ |
| 779 | שפל | 23,438.61 | 23,597.58 | 158.97 | 31.20 | 49.60 ₪ |

סה"כ לדייר:

| פסגה | גבע | שפל | סה"כ | שיא ביקוש |
|---------|---------|---------|----------|-----------|
| 139.73 | 40.47 | 158.97 | 339.17 | 6.39 |
| ₪ 63.56 | ₪ 15.26 | ₪ 49.60 | ₪ 128.43 | |

סה"כ צריכה

סה"כ לתשלום

| | | |
|----------|--|--|
| 21.31 ₪ | תשלום קבוע תשלום עבור גודל חיבור בKVA (3x40) סה"כ מע"מ 17.00% | שובל רשת חשמל בע"מ איש הקשר: עירית שור טל: 9916257 מייל: irits@shovall.biz |
| 7.34 ₪ | | |
| 157.08 ₪ | | |
| 26.70 ₪ | | |
| 183.78 ₪ | סה"כ לתשלום | כולל מע"מ |

התפלגות חיוב בש"ח לפי תעו"ז

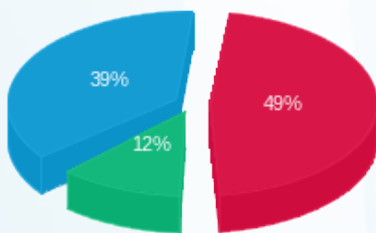

פסגה (₪ 63.56) ■
 גבע (₪ 15.26) ■
 שפל (₪ 49.60) ■

הסטוריית צריכה בקוט"ש

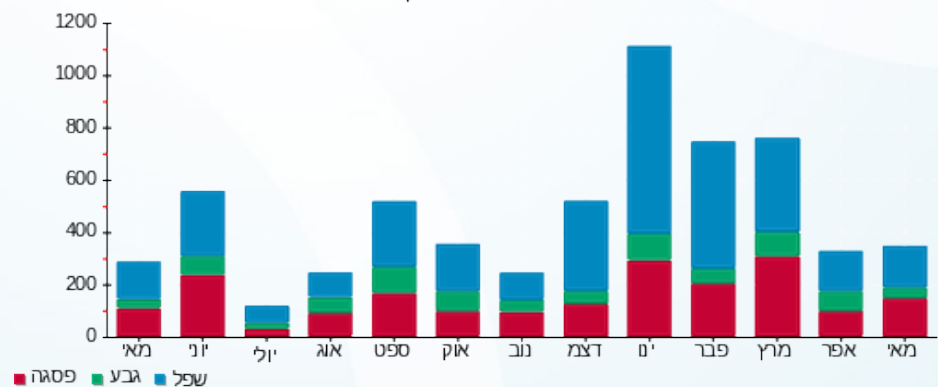



16/06/22

תאריך הפקה:

שם דייר: ***משרד אולפן בן עמי

31/05/22

תאריך קריאה נוכחית:

שם אתר: קיבוץ שובל משולב

01/05/22

תאריך קריאה קודמת:

לקוח/ה נכבד/ה, אנו מתכבדים להגיש את חישוב צריכת החשמל לתקופה 01/05/22 - 31/05/22:

356A משרד אולפן בן עמי 846 - 1 - 70027021 (1x40)

| סוג תעריף | סוג צריכה | קריאה קודמת | קריאה נוכחית | סה"כ צריכה בקוט"ש | מחיר לקוט"ש בא"ג | סה"כ לתשלום |
|-----------|-----------|-------------|--------------|-------------------|------------------|-------------|
| | | 01/05/22 | 31/05/22 | | | |
| 777 | פסגה | 8,859.34 | 8,907.08 | 47.74 | 45.49 | 21.72 ₪ |
| 778 | גבע | 2,530.46 | 2,545.97 | 15.51 | 37.72 | 5.85 ₪ |
| 779 | שפל | 7,461.94 | 7,490.31 | 28.37 | 31.20 | 8.85 ₪ |

סה"כ לדייר:

| פסגה | גבע | שפל | סה"כ | שיא ביקוש |
|---------|--------|--------|---------|-----------|
| 47.74 | 15.51 | 28.37 | 91.62 | 2.10 |
| 21.72 ₪ | 5.85 ₪ | 8.85 ₪ | 36.42 ₪ | |

סה"כ צריכה

סה"כ לתשלום

| | | | |
|---------|---|---------|------------------|
| 21.31 ₪ | <p>שובל רשת חשמל בע"מ איש הקשר: עירית שור טל: 9916257 מייל: irits@shovall.biz</p> <p>תשלום קבוע</p> <p>תשלום עבור גודל חיבור בKVA (1x40)</p> <p>סה"כ</p> <p>מע"מ 17.00%</p> <p>סה"כ לתשלום</p> | 70.40 ₪ | <p>כולל מע"מ</p> |
| 2.45 ₪ | | | |
| 60.17 ₪ | | | |
| 10.23 ₪ | | | |

התפלגות חיוב בש"ח לפי תעו"ז

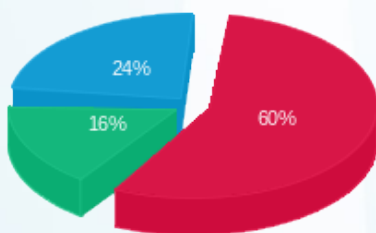

פסגה (21.72 ₪) - 60%
 גבע (5.85 ₪) - 16%
 שפל (8.85 ₪) - 24%

הסטוריית צריכה בקוט"ש

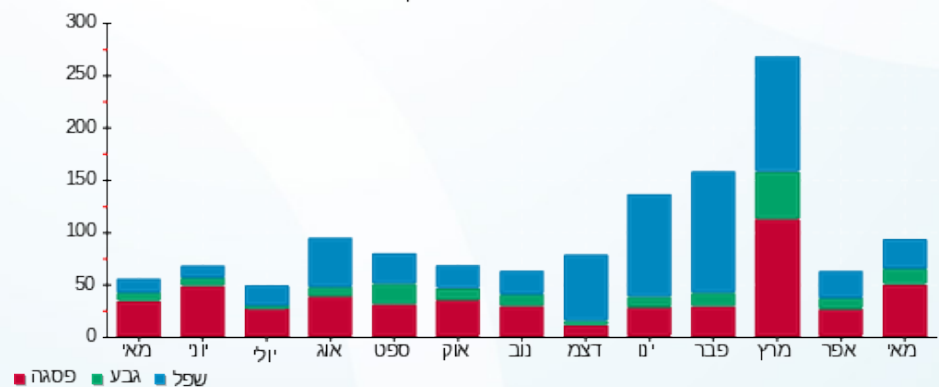



16/06/22 תאריך הפקה:
 31/05/22 תאריך קריאה נוכחית:
 01/05/22 תאריך קריאה קודמת:

שם דייר: ***משרד בנין
 שם אתר: קיבוץ שובל משולב

לקוח/ה נכבד/ה, אנו מתכבדים להגיש את חישוב צריכת החשמל לתקופה 01/05/22 - 31/05/22:

355A משרד בנין בית 846 - 1 - 70027236 (3x25)

| סוג תעריף | סוג צריכה | קריאה קודמת | קריאה נוכחית | סה"כ צריכה בקוט"ש | מחיר לקוט"ש בא"ג | סה"כ לתשלום |
|--------------------------|-----------|-------------|--------------|-------------------|------------------|-------------|
| פרטי חשבון עבור תאריכים: | | | | | | |
| 777 | פסגה | 01/05/22 | 31/05/22 | 122.06 | 45.49 | 55.53 ₪ |
| 778 | גבע | 5,748.81 | 5,764.68 | 15.87 | 37.72 | 5.99 ₪ |
| 779 | שפל | 13,395.76 | 13,409.65 | 13.89 | 31.20 | 4.33 ₪ |

סה"כ לדייר:

| פסגה | גבע | שפל | סה"כ | שיא ביקוש |
|---------|--------|--------|---------|-----------|
| 122.06 | 15.87 | 13.89 | 151.82 | 0.95 |
| ₪ 55.53 | ₪ 5.99 | ₪ 4.33 | ₪ 65.85 | |

סה"כ צריכה
 סה"כ לתשלום

| | | |
|----------|--|--|
| 21.31 ₪ | תשלום קבוע תשלום עבור גודל חיבור בKVA (3x25) סה"כ מע"מ 17.00% | שובל רשת חשמל בע"מ איש הקשר: עירית שור טל: 9916257 מייל: irits@shovall.biz |
| 4.59 ₪ | | |
| 91.74 ₪ | | |
| 15.60 ₪ | | |
| 107.34 ₪ | סה"כ לתשלום | כולל מע"מ |

התפלגות חיוב בש"ח לפי תעו"ז

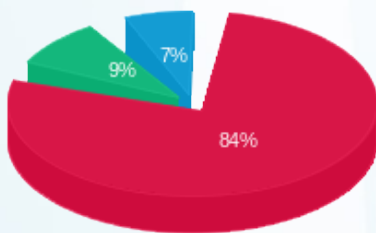

פסגה (₪ 55.53)
 גבע (₪ 5.99)
 שפל (₪ 4.33)

הסטוריית צריכה בקוט"ש

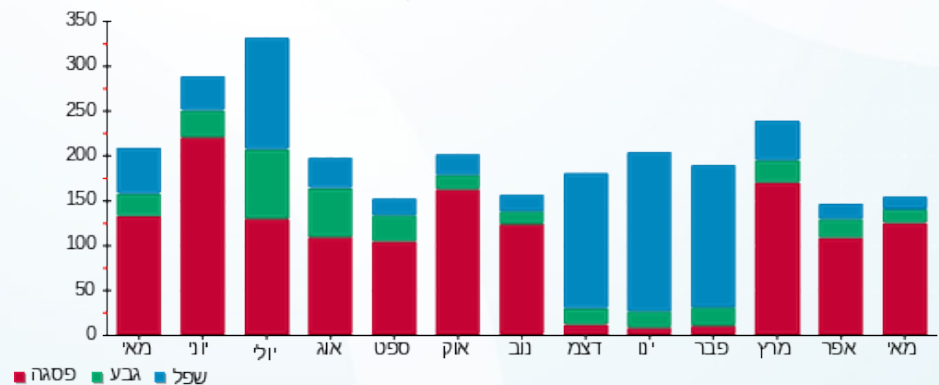

16/06/22 תאריך הפקה:
 31/05/22 תאריך קריאה נוכחית:
 01/05/22 תאריך קריאה קודמת:

שם דייר: ***משרד לול א
 שם אתר: קיבוץ שובל משולב

לקוח/ה נכבד/ה, אנו מתכבדים להגיש את חישוב צריכת החשמל לתקופה 01/05/22 - 31/05/22:

388D משרד לול א בית 627 - 1 - 60004881 (3x25)

| סוג תעריף | סוג צריכה | קריאה קודמת | קריאה נוכחית | סה"כ צריכה בקוט"ש | מחיר לקוט"ש בא"ג | סה"כ לתשלום |
|--------------------------|-----------|-------------|--------------|-------------------|------------------|-------------|
| פרטי חשבון עבור תאריכים: | | | | | | |
| 777 | פסגה | 01/05/22 | 31/05/22 | 83.83 | 45.49 | 38.13 ₪ |
| 778 | גבע | 5,510.05 | 5,533.85 | 23.80 | 37.72 | 8.98 ₪ |
| 779 | שפל | 16,658.73 | 16,712.78 | 54.05 | 31.20 | 16.86 ₪ |

סה"כ לדייר:

| פסגה | גבע | שפל | סה"כ | שיא ביקוש |
|---------|--------|---------|---------|-----------|
| 83.83 | 23.80 | 54.05 | 161.68 | 2.09 |
| ₪ 38.13 | ₪ 8.98 | ₪ 16.86 | ₪ 63.98 | |

סה"כ צריכה
 סה"כ לתשלום

| | | |
|----------|--|--|
| 21.31 ₪ | תשלום קבוע תשלום עבור גודל חיבור בKVA (3x25) סה"כ מע"מ 17.00% | שובל רשת חשמל בע"מ איש הקשר: עירית שור טל: 9916257 מייל: irits@shovall.biz |
| 4.59 ₪ | | |
| 89.87 ₪ | | |
| 15.28 ₪ | | |
| 105.15 ₪ | סה"כ לתשלום | כולל מע"מ |

התפלגות חיוב בש"ח לפי תעו"ז

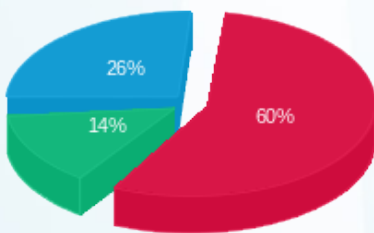

פסגה (38.13 ₪)
 גבע (8.98 ₪)
 שפל (16.86 ₪)

הסטוריית צריכה בקוט"ש

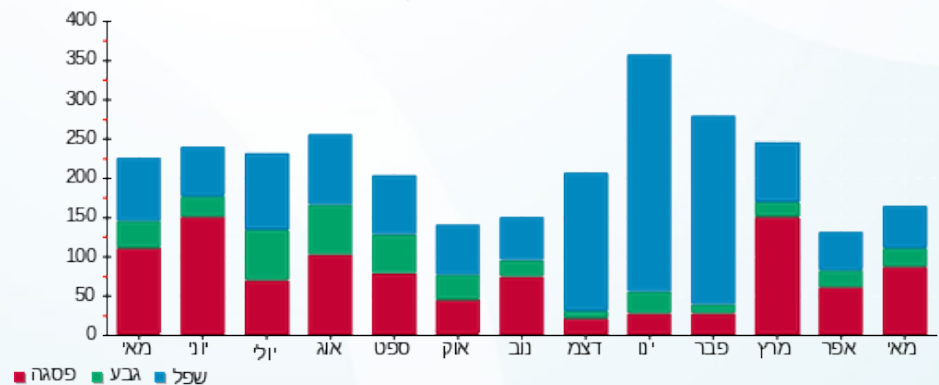



16/06/22

תאריך הפקה:

שם דייר: ***מתפרה ליד חנות יד שניה- סטודיו עדנה
שם אתר: קיבוץ שובל משולב

31/05/22

תאריך קריאה נוכחית:

01/05/22

תאריך קריאה קודמת:

לקוח/ה נכבד/ה, אנו מתכבדים להגיש את חישוב צריכת החשמל לתקופה 01/05/22 - 31/05/22:

421A מתפרה שליד שניה בית 831 - 1 - (3x25)70034685

| סוג תעריף | סוג צריכה | קריאה קודמת | קריאה נוכחית | סה"כ צריכה בקוט"ש | מחיר לקוט"ש בא"ג | סה"כ לתשלום |
|--------------------------|-----------|-------------|--------------|-------------------|------------------|-------------|
| פרטי חשבון עבור תאריכים: | | | | | | |
| 777 | פסגה | 01/05/22 | 31/05/22 | 66.97 | 45.49 | 30.47 ₪ |
| 778 | גבע | 1,676.69 | 1,686.00 | 9.31 | 37.72 | 3.51 ₪ |
| 779 | שפל | 1,134.60 | 1,154.50 | 19.90 | 31.20 | 6.21 ₪ |

סה"כ לדייר:

| פסגה | גבע | שפל | סה"כ | שיא ביקוש |
|---------|--------|--------|---------|-----------|
| 66.97 | 9.31 | 19.90 | 96.18 | 4.01 |
| 30.47 ₪ | 3.51 ₪ | 6.21 ₪ | 40.19 ₪ | |

סה"כ צריכה

סה"כ לתשלום

| | | | |
|---------|---|---------|------------------|
| 21.31 ₪ | <p>שובל רשת חשמל בע"מ איש הקשר: עירית שור טל: 9916257 מייל: irits@shovall.biz</p> <p>תשלום קבוע</p> <p>תשלום עבור גודל חיבור בKVA (3x25)</p> <p>סה"כ</p> <p>מע"מ 17.00%</p> | 77.32 ₪ | <p>כולל מע"מ</p> |
| 4.59 ₪ | | | |
| 66.08 ₪ | | | |
| 11.23 ₪ | | | |

התפלגות חיוב בש"ח לפי תעו"ז

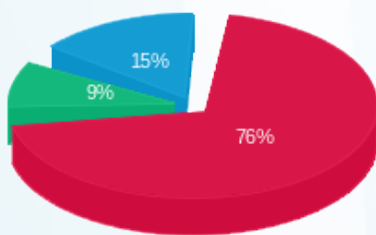

פסגה (30.47 ₪) 76%
גבע (3.51 ₪) 9%
שפל (6.21 ₪) 15%

הסטוריית צריכה בקוט"ש

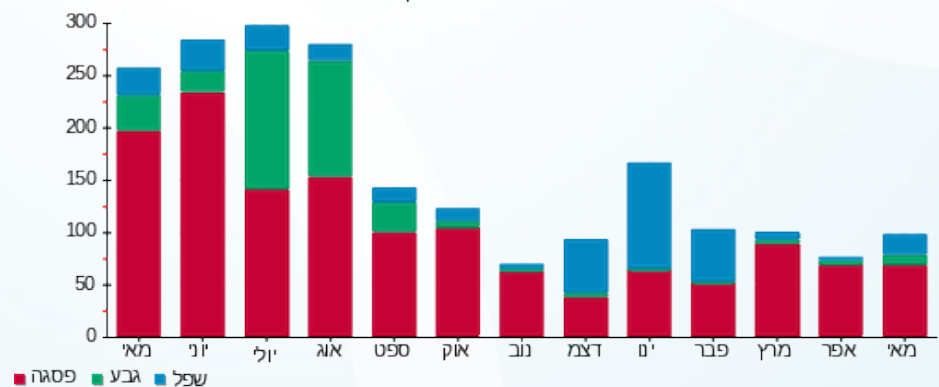



16/06/22

תאריך הפקה:

שם דייר: ***נגריה

31/05/22

תאריך קריאה נוכחית:

שם אתר: קיבוץ שובל משולב

01/05/22

תאריך קריאה קודמת:

לקוח/ה נכבד/ה, אנו מתכבדים להגיש את חישוב צריכת החשמל לתקופה 01/05/22 - 31/05/22:

308A נגריה בית 839 - 1 - 70009881 (3x63)

| סוג תעריף | סוג צריכה | קריאה קודמת | קריאה נוכחית | סה"כ צריכה בקוט"ש | מחיר לקוט"ש בא"ג | סה"כ לתשלום |
|--------------------------|-----------|-------------|--------------|-------------------|------------------|-------------|
| פרטי חשבון עבור תאריכים: | | | | | | |
| 777 | פסגה | 01/05/22 | 31/05/22 | 46.84 | 45.49 | 21.31 ₪ |
| 778 | גבע | 4,717.75 | 4,738.52 | 20.77 | 37.72 | 7.83 ₪ |
| 779 | שפל | 14,660.05 | 14,690.59 | 30.54 | 31.20 | 9.53 ₪ |

סה"כ לדייר:

| פסגה | גבע | שפל | סה"כ | שיא ביקוש |
|---------|--------|--------|---------|-----------|
| 46.84 | 20.77 | 30.54 | 98.14 | 8.30 |
| 21.31 ₪ | 7.83 ₪ | 9.53 ₪ | 38.67 ₪ | |

סה"כ צריכה

סה"כ לתשלום

| | | |
|---------|---|------------------|
| 21.31 ₪ | <p>שובל רשת חשמל בע"מ איש הקשר: עירית שור טל: 9916257 מייל: irits@shovall.biz</p> <p>תשלום קבוע</p> <p>תשלום עבור גודל חיבור בKVA (3x63)</p> <p>סה"כ</p> <p>מע"מ 17.00%</p> | <p>כולל מע"מ</p> |
| 11.56 ₪ | | |
| 71.53 ₪ | | |
| 12.16 ₪ | | |
| 83.69 ₪ | סה"כ לתשלום | |

התפלגות חיוב בש"ח לפי תעו"ז

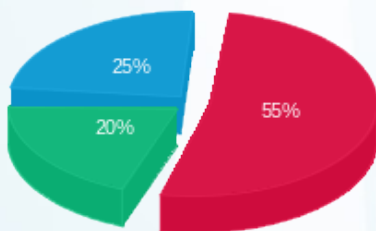

פסגה (21.31 ₪)
גבע (7.83 ₪)
שפל (9.53 ₪)

הסטוריית צריכה בקוט"ש

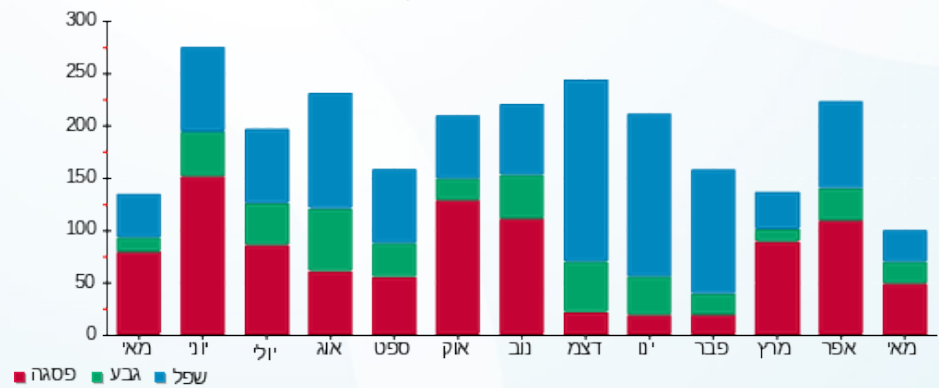



16/06/22

תאריך הפקה:

שם דייר: ***סולארי ב.נעורים

31/05/22

תאריך קריאה נוכחית:

שם אתר: קיבוץ שובל משולב

01/05/22

תאריך קריאה קודמת:

לקוח/ה נכבד/ה, אנו מתכבדים להגיש את חישוב צריכת החשמל לתקופה 01/05/22 - 31/05/22:

377-1D ייצור סולארי ב.נעורים בית 205 - 1 - 70004698 (3x40)

| סוג תעריף | סוג צריכה | קריאה קודמת | קריאה נוכחית | סה"כ צריכה בקוט"ש | מחיר לקוט"ש בא"ג | סה"כ לתשלום |
|-----------|-----------|-------------|--------------|-------------------|------------------|-------------|
| | | 01/05/22 | 31/05/22 | | | |
| 777 | פסגה | 125,261.18 | 126,881.72 | 1,620.54 | 45.49 | 737.19 ₪ |
| 778 | גבע | 35,566.56 | 35,943.20 | 376.64 | 37.72 | 142.07 ₪ |
| 779 | שפל | 78,513.96 | 78,860.009 | 346.05 | 31.20 | 107.97 ₪ |

סה"כ לדייר:

| פסגה | גבע | שפל | סה"כ | שיא ביקוש |
|----------|----------|----------|----------|-----------|
| 1,620.54 | 376.64 | 346.05 | 2,343.23 | 11.34 |
| 737.19 ₪ | 142.07 ₪ | 107.97 ₪ | 987.22 ₪ | |

סה"כ צריכה

סה"כ לתשלום

| | | | |
|------------|---|--------------------|------------------|
| 21.31 ₪ | <p>שובל רשת חשמל בע"מ איש הקשר: עירית שור טל: 9916257 מייל: irits@shovall.biz</p> <p>תשלום קבוע</p> <p>תשלום עבור גודל חיבור בKVA (3x40)</p> <p>סה"כ</p> <p>מע"מ 17.00%</p> | 7.34 ₪ | |
| 1,015.87 ₪ | | | |
| 172.70 ₪ | | | |
| 1,188.57 ₪ | | | |
| | | סה"כ לתשלום | כולל מע"מ |

התפלגות חיוב בש"ח לפי תעו"ז

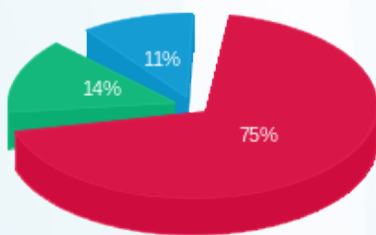

■ פסגה (737.19 ₪)
■ גבע (142.07 ₪)
■ שפל (107.97 ₪)

הסטוריית צריכה בקוט"ש

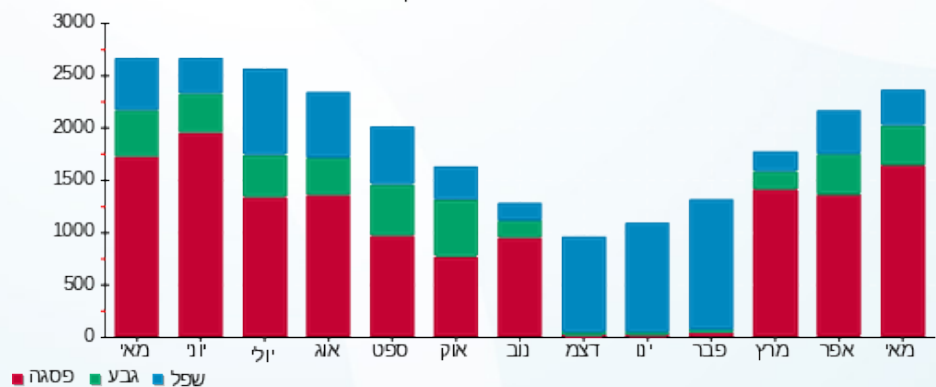



16/06/22

תאריך הפקדה:

שם דייר: ***סטודיו אבבי - עדנה

31/05/22

תאריך קריאה נוכחית:

שם אתר: קיבוץ שובל משולב

01/05/22

תאריך קריאה קודמת:

לקוח/ה נכבד/ה, אנו מתכבדים להגיש את חישוב צריכת החשמל לתקופה 01/05/22 - 31/05/22:

405B סטודיו אבבי - עדנה בית 194 - 1 - 60007032 (3x40)

| סוג תעריף | סוג צריכה | קריאה קודמת | קריאה נוכחית | סה"כ צריכה בקוט"ש | מחיר לקוט"ש בא"ג | סה"כ לתשלום |
|--------------------------|-----------|-------------|--------------|-------------------|------------------|-------------|
| פרטי חשבון עבור תאריכים: | | | | | | |
| 777 | פסגה | 01/05/22 | 31/05/22 | 20.32 | 45.49 | 9.24 ₪ |
| 778 | גבע | 2,175.15 | 2,948.34 | 15.72 | 37.72 | 5.93 ₪ |
| 779 | שפל | 5,445.11 | 5,462.46 | 17.35 | 31.20 | 5.41 ₪ |

סה"כ לדייר:

| פסגה | גבע | שפל | סה"כ | שיא ביקוש |
|--------|--------|--------|---------|-----------|
| 20.32 | 15.72 | 17.35 | 53.39 | 6.02 |
| 9.24 ₪ | 5.93 ₪ | 5.41 ₪ | 20.59 ₪ | |

סה"כ צריכה

סה"כ לתשלום

| | | |
|------------------|---|--------------------|
| 21.31 ₪ | <p>שובל רשת חשמל בע"מ איש הקשר: עירית שור טל: 9916257 מייל: irits@shovall.biz</p> <p>תשלום קבוע</p> <p>תשלום עבור גודל חיבור בKVA (3x40)</p> <p>סה"כ</p> <p>מע"מ 17.00%</p> | 7.34 ₪ |
| 49.23 ₪ | | 8.37 ₪ |
| 57.60 ₪ | | |
| | | |
| | | סה"כ לתשלום |
| כולל מע"מ | | |

התפלגות חיוב בש"ח לפי תעו"ז

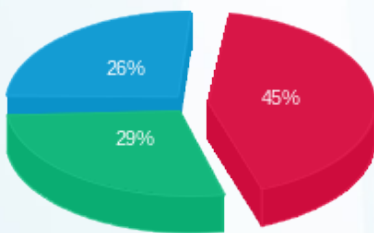

פסגה (9.24 ₪) ■
 גבע (5.93 ₪) ■
 שפל (5.41 ₪) ■

הסטוריית צריכה בקוט"ש

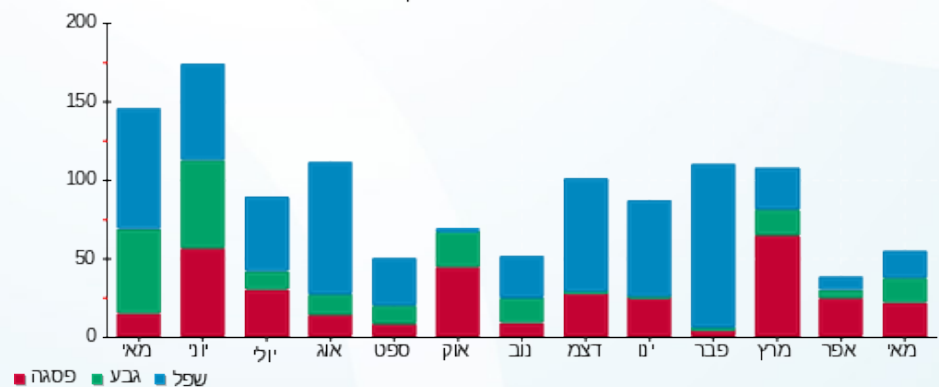



16/06/22

תאריך הפקה:

31/05/22

תאריך קריאה נוכחית:

01/05/22

תאריך קריאה קודמת:

שם דייר: ***סיפריה
שם אתר: קיבוץ שובל משולב

לקוח/ה נכבד/ה, אנו מתכבדים להגיש את חישוב צריכת החשמל לתקופה 01/05/22 - 31/05/22:

368A סיפריה בית 849 - 1 - (3x25)70004623

| סוג תעריף | סוג צריכה | קריאה קודמת | קריאה נוכחית | סה"כ צריכה בקוט"ש | מחיר לקוט"ש בא"ג | סה"כ לתשלום |
|--------------------------|-----------|-------------|--------------|-------------------|------------------|-------------|
| פרטי חשבון עבור תאריכים: | | | | | | |
| 777 | פסגה | 01/05/22 | 31/05/22 | 281.00 | 45.49 | 127.83 ₪ |
| 778 | גבע | 33,905.00 | 33,988.00 | 83.00 | 37.72 | 31.31 ₪ |
| 779 | שפל | 68,200.00 | 68,262.00 | 62.00 | 31.20 | 19.34 ₪ |

סה"כ לדייר:

| פסגה | גבע | שפל | סה"כ | שיא ביקוש |
|----------|---------|---------|----------|-----------|
| 281.00 | 83.00 | 62.00 | 426.00 | 1.36 |
| 127.83 ₪ | 31.31 ₪ | 19.34 ₪ | 178.48 ₪ | |

סה"כ צריכה

סה"כ לתשלום

| | | |
|----------|--|--|
| 21.31 ₪ | תשלום קבוע תשלום עבור גודל חיבור בKVA (3x25) סה"כ מע"מ 17.00% | שובל רשת חשמל בע"מ איש הקשר: עירית שור טל: 9916257 מייל: irits@shovall.biz |
| 4.59 ₪ | | |
| 204.37 ₪ | | |
| 34.74 ₪ | | |
| 239.12 ₪ | סה"כ לתשלום | כולל מע"מ |

התפלגות חיוב בש"ח לפי תעו"ז

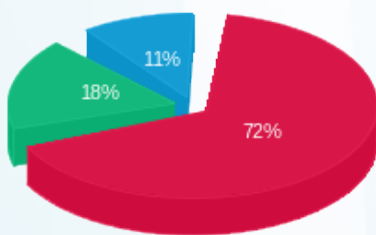

פסגה (127.83 ₪) 72%
גבע (31.31 ₪) 18%
שפל (19.34 ₪) 11%

הסטוריית צריכה בקוט"ש

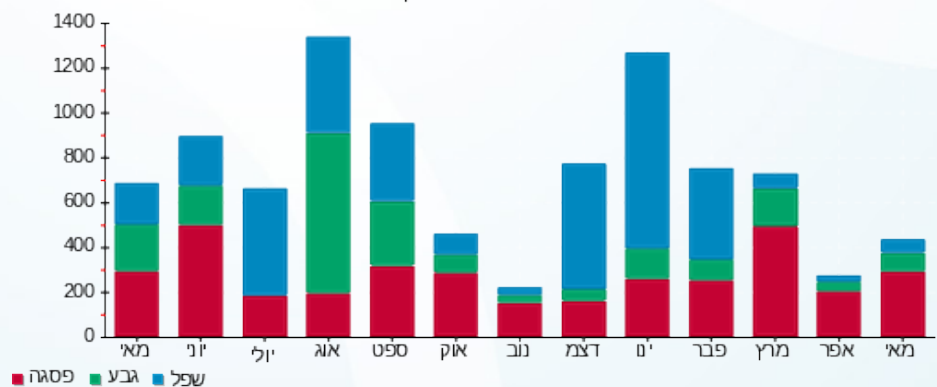

16/06/22 תאריך הפקה:
 31/05/22 תאריך קריאה נוכחית:
 01/05/22 תאריך קריאה קודמת:

שם דייר: ***סככה 1 2015 רפת ראשי
 שם אתר: קיבוץ שובל משולב

לקוח/ה נכבד/ה, אנו מתכבדים להגיש את חישוב צריכת החשמל לתקופה 01/05/22 - 31/05/22:

3496-1 סככה 1 2015 רפת בית 656 - 1 - (3x80)70039021

| סוג תעריף | סוג צריכה | קריאה קודמת | קריאה נוכחית | סה"כ צריכה בקוט"ש | מחיר לקוט"ש בא"ג | סה"כ לתשלום |
|--------------------------|-----------|-------------|--------------|-------------------|------------------|-------------|
| פרטי חשבון עבור תאריכים: | | | | | | |
| 777 | פסגה | 01/05/22 | 31/05/22 | 2,964.27 | 45.49 | 1,348.45 ₪ |
| 778 | גבע | 42,034.20 | 45,151.72 | 3,117.51 | 37.72 | 1,175.93 ₪ |
| 779 | שפל | 615,464.16 | 636,929.59 | 21,465.43 | 31.20 | 6,697.21 ₪ |

סה"כ לדייר:

| פסגה | גבע | שפל | סה"כ | שיא ביקוש |
|------------|------------|------------|------------|-----------|
| 2,964.27 | 3,117.51 | 21,465.43 | 27,547.21 | 47.10 |
| 1,348.45 ₪ | 1,175.93 ₪ | 6,697.21 ₪ | 9,221.58 ₪ | |

סה"כ צריכה
 סה"כ לתשלום

| | | |
|-------------|---|--|
| 21.31 ₪ | תשלום קבוע תשלום עבור גודל חיבור KVA (3x80) סה"כ מע"מ 17.00% | שובל רשת חשמל בע"מ איש הקשר: עירית שור טל: 9916257 מייל: irits@shovall.biz |
| 14.67 ₪ | | |
| 9,257.57 ₪ | | |
| 1,573.79 ₪ | | |
| 10,831.36 ₪ | סה"כ לתשלום | כולל מע"מ |

התפלגות חיוב בש"ח לפי תעו"ז

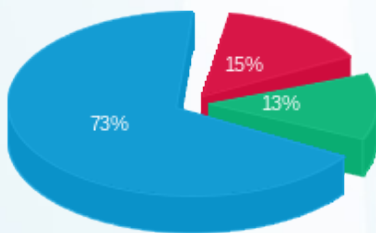

■ פסגה (1,348.45 ₪)
 ■ גבע (1,175.93 ₪)
 ■ שפל (6,697.21 ₪)

הסטוריית צריכה בקוט"ש

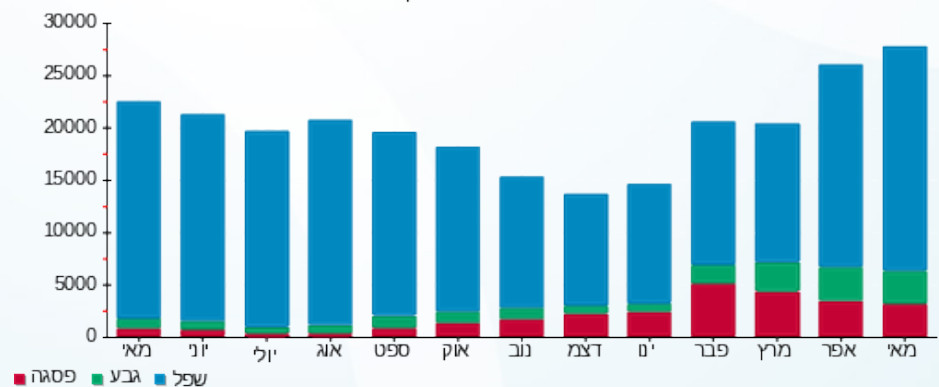



16/06/22

תאריך הפקדה:

שם דייר: ***סככה 12 רפת

31/05/22

תאריך קריאה נוכחית:

שם אתר: קיבוץ שובל משולב

01/05/22

תאריך קריאה קודמת:

לקוח/ה נכבד/ה, אנו מתכבדים להגיש את חישוב צריכת החשמל לתקופה 01/05/22 - 31/05/22:

(3491) סככה 12 רפת בית 653 - 1 - 81021687(3x125)

| סוג תעריף | סוג צריכה | קריאה קודמת | קריאה נוכחית | סה"כ צריכה בקוט"ש | מחיר לקוט"ש בא"ג | סה"כ לתשלום |
|--------------------------|-----------|-------------|--------------|-------------------|------------------|-------------|
| פרטי חשבון עבור תאריכים: | | | | | | |
| | | 01/05/22 | 31/05/22 | | | |
| 777 | פסגה | 106,432.85 | 107,602.23 | 1,169.38 | 45.49 | 531.95 ₪ |
| 778 | גבע | 93,708.34 | 94,298.05 | 589.72 | 37.72 | 222.44 ₪ |
| 779 | שפל | 366,692.77 | 368,453.60 | 1,760.83 | 31.20 | 549.38 ₪ |

סה"כ לדייר:

| פסגה | גבע | שפל | סה"כ | שיא ביקוש |
|----------|----------|----------|------------|-----------|
| 1,169.38 | 589.72 | 1,760.83 | 3,519.92 | 18.32 |
| 531.95 ₪ | 222.44 ₪ | 549.38 ₪ | 1,303.77 ₪ | |

סה"כ צריכה

סה"כ לתשלום

| | | |
|------------|---|--|
| 21.31 ₪ | תשלום קבוע תשלום עבור גודל חיבור בKVA (3x125) סה"כ מע"מ 17.00% | שובל רשת חשמל בע"מ איש הקשר: עירית שור טל: 9916257 מייל: irits@shovall.biz |
| 22.93 ₪ | | |
| 1,348.01 ₪ | | |
| 229.16 ₪ | | |
| 1,577.17 ₪ | סה"כ לתשלום | כולל מע"מ |

התפלגות חיוב בש"ח לפי תעו"ז

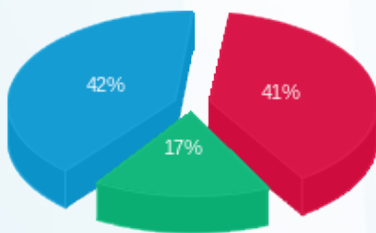

■ פסגה (531.95 ₪)
 ■ גבע (222.44 ₪)
 ■ שפל (549.38 ₪)

הסטוריית צריכה בקוט"ש

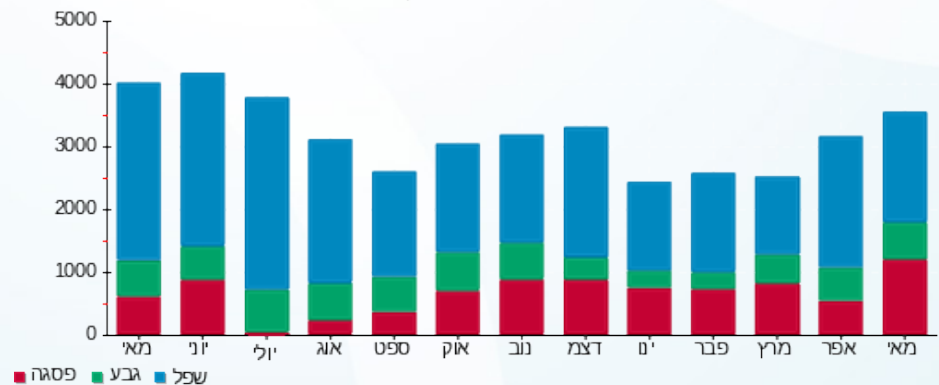



16/06/22

תאריך הפקדה:

שם דייר: ***סככה 34 רפת

31/05/22

תאריך קריאה נוכחית:

שם אתר: קיבוץ שובל משולב

01/05/22

תאריך קריאה קודמת:

לקוח/ה נכבד/ה, אנו מתכבדים להגיש את חישוב צריכת החשמל לתקופה 01/05/22 - 31/05/22:

(3492) סככה 34 רפת בית 654 - 1 - 81022092 (3x125)

| סוג תעריף | סוג צריכה | קריאה קודמת | קריאה נוכחית | סה"כ צריכה בקוט"ש | מחיר לקוט"ש בא"ג | סה"כ לתשלום |
|-----------|-----------|-------------|--------------|-------------------|------------------|-------------|
| | | 01/05/22 | 31/05/22 | | | |
| 777 | פסגה | 121,316.91 | 122,088.86 | 771.95 | 45.49 | 351.16 ₪ |
| 778 | גבע | 108,613.91 | 109,112.10 | 498.19 | 37.72 | 187.92 ₪ |
| 779 | שפל | 376,560.63 | 378,323.63 | 1,763.00 | 31.20 | 550.06 ₪ |

סה"כ לדייר:

| פסגה | גבע | שפל | סה"כ | שיא ביקוש |
|----------|----------|----------|------------|-----------|
| 771.95 | 498.19 | 1,763.00 | 3,033.14 | 19.35 |
| 351.16 ₪ | 187.92 ₪ | 550.06 ₪ | 1,089.13 ₪ | |

סה"כ צריכה

סה"כ לתשלום

| | | | |
|------------|--|------------|------------------|
| 21.31 ₪ | <p>שובל רשת חשמל בע"מ איש הקשר: עירית שור טל: 9916257 מייל: irits@shovall.biz</p> <p>תשלום קבוע</p> <p>תשלום עבור גודל חיבור בKVA (3x125)</p> <p>סה"כ</p> <p>מע"מ 17.00%</p> <p>סה"כ לתשלום</p> | 1,326.04 ₪ | <p>כולל מע"מ</p> |
| 22.93 ₪ | | | |
| 1,133.37 ₪ | | | |
| 192.67 ₪ | | | |

התפלגות חיוב בש"ח לפי תעו"ז

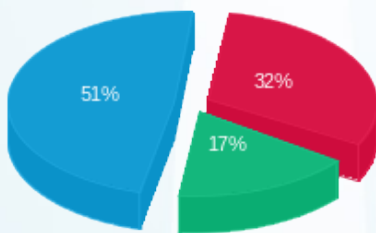

פסגה (351.16 ₪) 51%
 גבע (187.92 ₪) 32%
 שפל (550.06 ₪) 17%

הסטוריית צריכה בקוט"ש

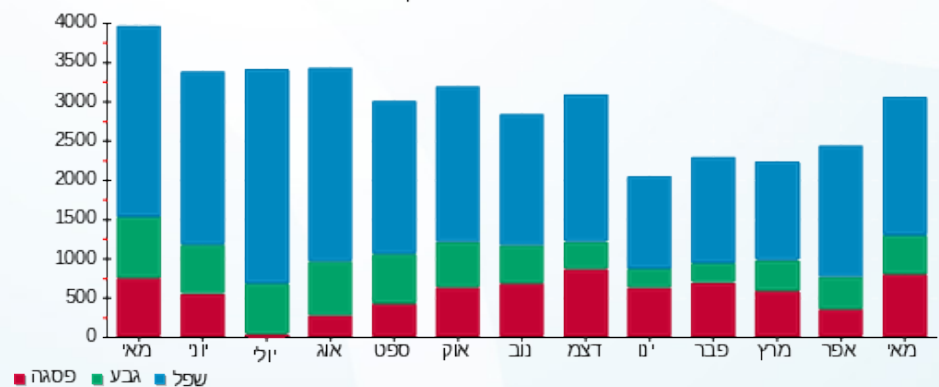



16/06/22

תאריך הפקה:

שם דייר: ***סככה 56 רפת

31/05/22

תאריך קריאה נוכחית:

שם אתר: קיבוץ שובל משולב

01/05/22

תאריך קריאה קודמת:

לקוח/ה נכבד/ה, אנו מתכבדים להגיש את חישוב צריכת החשמל לתקופה 01/05/22 - 31/05/22:

(3493) סככה 56 רפת בית 655 - 1 - 60004755 (3x125)

| סוג תעריף | סוג צריכה | קריאה קודמת | קריאה נוכחית | סה"כ צריכה בקוט"ש | מחיר לקוט"ש בא"ג | סה"כ לתשלום |
|--------------------------|-----------|-------------|--------------|-------------------|------------------|-------------|
| פרטי חשבון עבור תאריכים: | | | | | | |
| 777 | פסגה | 01/05/22 | 31/05/22 | 791.08 | 45.49 | 359.86 ₪ |
| 778 | גבע | 103,996.74 | 104,572.16 | 575.42 | 37.72 | 217.05 ₪ |
| 779 | שפל | 350,988.66 | 352,974.36 | 1,985.70 | 31.20 | 619.54 ₪ |

סה"כ לדייר:

| פסגה | גבע | שפל | סה"כ | שיא ביקוש |
|----------|----------|----------|------------|-----------|
| 791.08 | 575.42 | 1,985.70 | 3,352.21 | 21.09 |
| 359.86 ₪ | 217.05 ₪ | 619.54 ₪ | 1,196.45 ₪ | |

סה"כ צריכה

סה"כ לתשלום

| | | |
|------------|---|--|
| 21.31 ₪ | תשלום קבוע תשלום עבור גודל חיבור בKVA (3x125) סה"כ מע"מ 17.00% | שובל רשת חשמל בע"מ איש הקשר: עירית שור טל: 9916257 מייל: irits@shovall.biz |
| 22.93 ₪ | | |
| 1,240.69 ₪ | | |
| 210.92 ₪ | | |
| 1,451.61 ₪ | סה"כ לתשלום | כולל מע"מ |

התפלגות חיוב בש"ח לפי תעו"ז

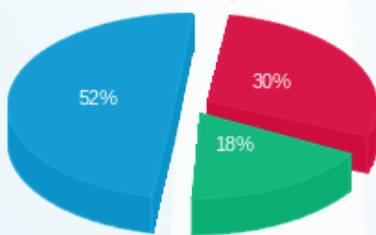

■ פסגה (359.86 ₪)
 ■ גבע (217.05 ₪)
 ■ שפל (619.54 ₪)

הסטוריית צריכה בקוט"ש

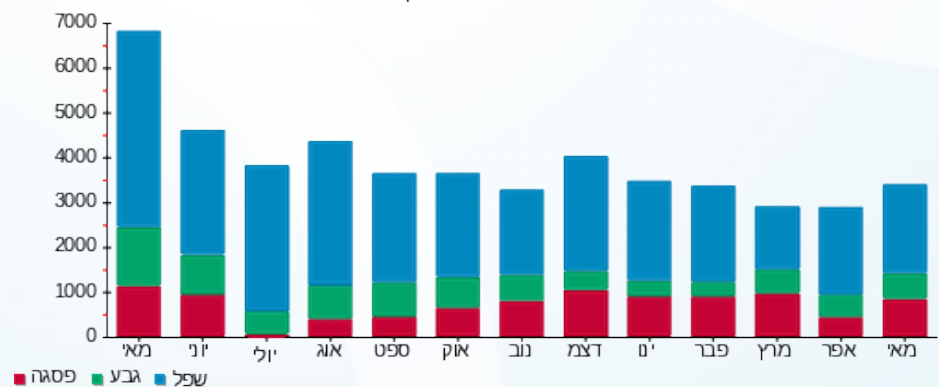



16/06/22

תאריך הפקה:

שם דייר: ***סככה 7 רפת
שם אתר: קיבוץ שובל משולב

31/05/22

תאריך קריאה נוכחית:

01/05/22

תאריך קריאה קודמת:

לקוח/ה נכבד/ה, אנו מתכבדים להגיש את חישוב צריכת החשמל לתקופה 01/05/22 - 31/05/22:

(3494 סככה 7 רפת בית 637 - 1 - 81022050(3x80))

| סוג תעריף | סוג צריכה | קריאה קודמת | קריאה נוכחית | סה"כ צריכה בקוט"ש | מחיר לקוט"ש בא"ג | סה"כ לתשלום |
|--------------------------|-----------|-------------|--------------|-------------------|------------------|-------------|
| פרטי חשבון עבור תאריכים: | | | | | | |
| 777 | פסגה | 01/05/22 | 31/05/22 | 632.92 | 45.49 | 287.91 ₪ |
| 778 | גבע | 102,975.35 | 103,322.24 | 346.90 | 37.72 | 130.85 ₪ |
| 779 | שפל | 341,081.10 | 342,113.30 | 1,032.21 | 31.20 | 322.05 ₪ |

סה"כ לדייר:

| פסגה | גבע | שפל | סה"כ | שיא ביקוש |
|----------|----------|----------|----------|-----------|
| 632.92 | 346.90 | 1,032.21 | 2,012.02 | 10.30 |
| 287.91 ₪ | 130.85 ₪ | 322.05 ₪ | 740.81 ₪ | |

סה"כ צריכה

סה"כ לתשלום

| | | |
|----------|--|--|
| 21.31 ₪ | תשלום קבוע תשלום עבור גודל חיבור בKVA (3x80) סה"כ מע"מ 17.00% | שובל רשת חשמל בע"מ איש הקשר: עירית שור טל: 9916257 מייל: irits@shovall.biz |
| 14.67 ₪ | | |
| 776.80 ₪ | | |
| 132.06 ₪ | | |
| 908.85 ₪ | סה"כ לתשלום | כולל מע"מ |

התפלגות חיוב בש"ח לפי תעו"ז

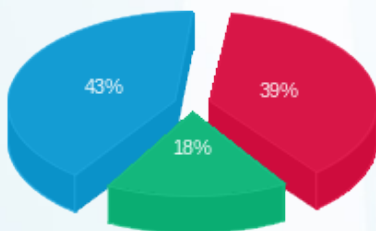

פסגה (287.91 ₪) - 43%
 גבע (130.85 ₪) - 18%
 שפל (322.05 ₪) - 39%

הסטוריית צריכה בקוט"ש

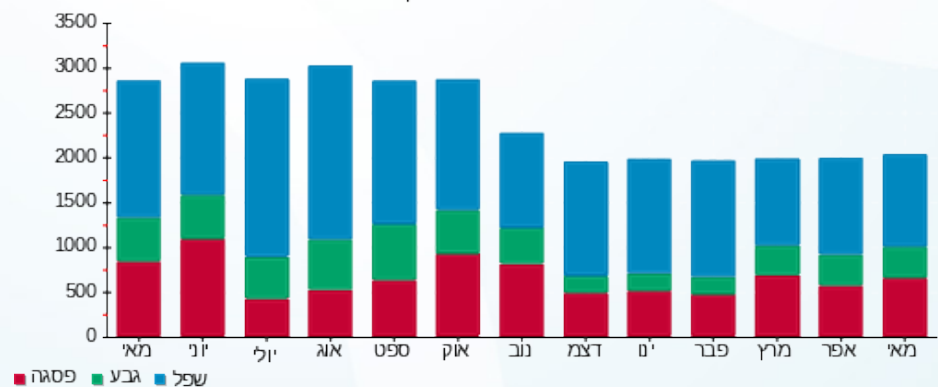



16/06/22

תאריך הפקדה:

שם דייר: ***פילר 1 - 10
שם אתר: קיבוץ שובל משולב

31/05/22

תאריך קריאה נוכחית:

01/05/22

תאריך קריאה קודמת:

לקוח/ה נכבד/ה, אנו מתכבדים להגיש את חישוב צריכת החשמל לתקופה 01/05/22 - 31/05/22:

פילר 1 - 10 - 18170583 (0x0)

| סוג תעריף | סוג צריכה | קריאה קודמת | קריאה נוכחית | סה"כ צריכה בקוט"ש | מחיר לקוט"ש בא"ג | סה"כ לתשלום |
|--------------------------|-----------|-------------|--------------|-------------------|------------------|-------------|
| פרטי חשבון עבור תאריכים: | | | | | | |
| 777 | פסגה | 01/05/22 | 31/05/22 | 1,471.00 | 45.49 | 669.16 ₪ |
| 778 | גבע | 41,289.40 | 42,126.00 | 836.60 | 37.72 | 315.57 ₪ |
| 779 | שפל | 100,464.80 | 101,837.20 | 1,372.40 | 31.20 | 428.19 ₪ |

סה"כ לדייר:

| פסגה | גבע | שפל | סה"כ | שיא ביקוש |
|----------|----------|----------|------------|-----------|
| 1,471.00 | 836.60 | 1,372.40 | 3,680.00 | 19.93 |
| 669.16 ₪ | 315.57 ₪ | 428.19 ₪ | 1,412.91 ₪ | |

סה"כ צריכה

סה"כ לתשלום

| | | |
|------------|--|--|
| 214.45 ₪ | תשלום קבוע תשלום עבור גודל חיבור KVA (0x0) סה"כ מע"מ 17.00% | שובל רשת חשמל בע"מ איש הקשר: עירית שור טל: 9916257 מייל: irits@shovall.biz |
| 0.00 ₪ | | |
| 1,627.36 ₪ | | |
| 276.65 ₪ | | |
| 1,904.01 ₪ | סה"כ לתשלום | כולל מע"מ |

התפלגות חיוב בש"ח לפי תעו"ז

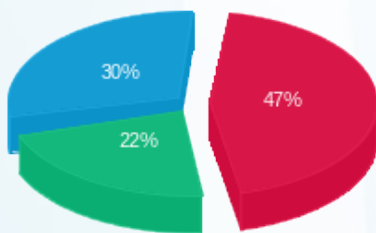

פסגה (669.16 ₪) 30%
גבע (315.57 ₪) 22%
שפל (428.19 ₪) 47%

הסטוריית צריכה בקוט"ש

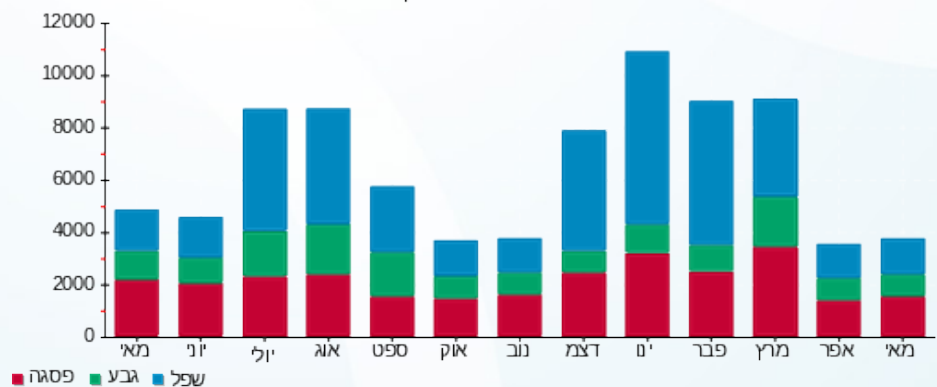



16/06/22

תאריך הפקה:

שם דייר: ***פילר 11-20
שם אתר: קיבוץ שובל משולב

31/05/22

תאריך קריאה נוכחית:

01/05/22

תאריך קריאה קודמת:

לקוח/ה נכבד/ה, אנו מתכבדים להגיש את חישוב צריכת החשמל לתקופה 01/05/22 - 31/05/22:

פילר 11-20 - 2 - 18170583(0x0)

| סוג תעריף | סוג צריכה | קריאה קודמת | קריאה נוכחית | סה"כ צריכה בקוט"ש | מחיר לקוט"ש בא"ג | סה"כ לתשלום |
|--------------------------|-----------|-------------|--------------|-------------------|------------------|-------------|
| פרטי חשבון עבור תאריכים: | | | | | | |
| 777 | פסגה | 01/05/22 | 31/05/22 | 1,417.80 | 45.49 | 644.96 ₪ |
| 778 | גבע | 45,722.80 | 46,399.00 | 676.20 | 37.72 | 255.06 ₪ |
| 779 | שפל | 110,418.00 | 111,441.60 | 1,023.60 | 31.20 | 319.36 ₪ |

סה"כ לדייר:

| פסגה | גבע | שפל | סה"כ | שיא ביקוש |
|----------|----------|----------|------------|-----------|
| 1,417.80 | 676.20 | 1,023.60 | 3,117.60 | 19.86 |
| 644.96 ₪ | 255.06 ₪ | 319.36 ₪ | 1,219.38 ₪ | |

סה"כ צריכה

סה"כ לתשלום

| | | |
|------------|--|--|
| 214.45 ₪ | תשלום קבוע תשלום עבור גודל חיבור KVA (0x0) סה"כ מע"מ 17.00% | שובל רשת חשמל בע"מ איש הקשר: עירית שור טל: 9916257 מייל: irits@shovall.biz |
| 0.00 ₪ | | |
| 1,433.83 ₪ | | |
| 243.75 ₪ | | |
| 1,677.58 ₪ | סה"כ לתשלום | כולל מע"מ |

התפלגות חיוב בש"ח לפי תעו"ז

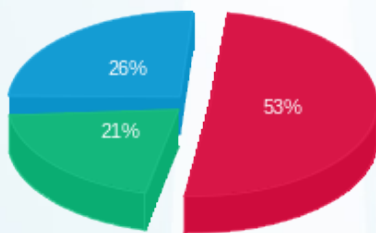

■ פסגה (644.96 ₪)
■ גבע (255.06 ₪)
■ שפל (319.36 ₪)

הסטוריית צריכה בקוט"ש

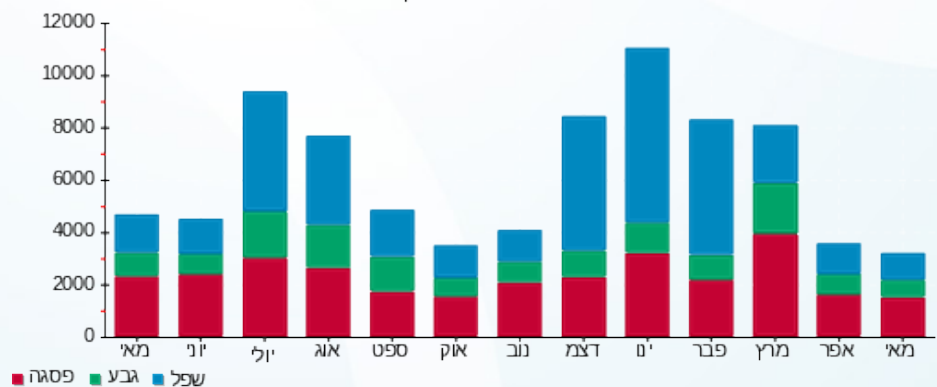



16/06/22 תאריך הפקה:
 31/05/22 תאריך קריאה נוכחית:
 01/05/22 תאריך קריאה קודמת:

שם דייר: ***פילר ספדי 11-12
 שם אתר: קיבוץ שובל משולב

לקוח/ה נכבד/ה, אנו מתכבדים להגיש את חישוב צריכת החשמל לתקופה 01/05/22 - 31/05/22:

פילר ספדי 11-12 - 3 - 18170578(0x0)

| סוג תעריף | סוג צריכה | קריאה קודמת | קריאה נוכחית | סה"כ צריכה בקוט"ש | מחיר לקוט"ש בא"ג | סה"כ לתשלום |
|--------------------------|-----------|-------------|--------------|-------------------|------------------|-------------|
| פרטי חשבון עבור תאריכים: | | | | | | |
| 777 | פסגה | 01/05/22 | 31/05/22 | 1,376.60 | 45.49 | 626.22 ₪ |
| 778 | גבע | 45,509.20 | 46,374.40 | 865.20 | 37.72 | 326.35 ₪ |
| 779 | שפל | 115,750.00 | 117,325.80 | 1,575.80 | 31.20 | 491.65 ₪ |

סה"כ לדייר:

| פסגה | גבע | שפל | סה"כ | שיא ביקוש |
|----------|----------|----------|------------|-----------|
| 1,376.60 | 865.20 | 1,575.80 | 3,817.60 | 21.23 |
| ₪ 626.22 | ₪ 326.35 | ₪ 491.65 | ₪ 1,444.22 | |

סה"כ צריכה

סה"כ לתשלום

| | | |
|------------|--|--|
| 214.45 ₪ | תשלום קבוע תשלום עבור גודל חיבור KVA (0x0) סה"כ מע"מ 17.00% | שובל רשת חשמל בע"מ איש הקשר: עירית שור טל: 9916257 מייל: irits@shovall.biz |
| 0.00 ₪ | | |
| 1,658.67 ₪ | | |
| 281.97 ₪ | | |
| 1,940.64 ₪ | סה"כ לתשלום | כולל מע"מ |

התפלגות חיוב בש"ח לפי תעו"ז

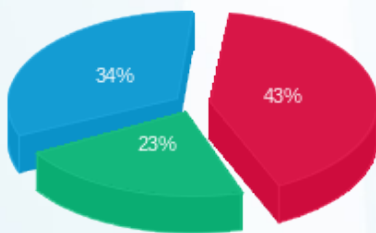

■ פסגה (₪ 626.22)
 ■ גבע (₪ 326.35)
 ■ שפל (₪ 491.65)

הסטוריית צריכה בקוט"ש

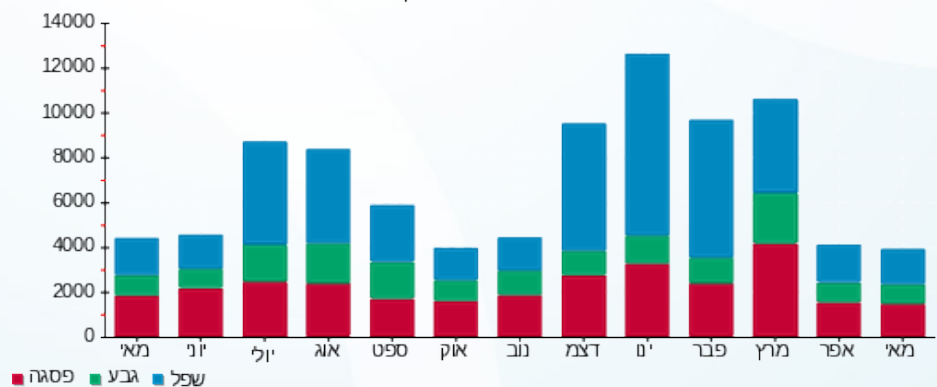

16/06/22 תאריך הפקה:
 31/05/22 תאריך קריאה נוכחית:
 01/05/22 תאריך קריאה קודמת:

שם דייר: ***פילר ספדי 31-40 + שכונה 16
 שם אתר: קיבוץ שובל משולב

לקוח/ה נכבד/ה, אנו מתכבדים להגיש את חישוב צריכת החשמל לתקופה 01/05/22 - 31/05/22:

פילר ספדי 31-40 + שכונה 16 - 18170578 (0x0)

| סוג תעריף | סוג צריכה | קריאה קודמת | קריאה נוכחית | סה"כ צריכה בקוט"ש | מחיר לקוט"ש בא"ג | סה"כ לתשלום |
|--------------------------|-----------|-------------|--------------|-------------------|------------------|-------------|
| פרטי חשבון עבור תאריכים: | | | | | | |
| 777 | פסגה | 01/05/22 | 31/05/22 | 3,582.80 | 45.49 | 1,629.82 ₪ |
| 778 | גבע | 107,672.00 | 109,679.60 | 2,007.60 | 37.72 | 757.27 ₪ |
| 779 | שפל | 252,350.00 | 255,824.40 | 3,474.40 | 31.20 | 1,084.01 ₪ |

סה"כ לדייר:

| פסגה | גבע | שפל | סה"כ | שיא ביקוש |
|------------|----------|------------|------------|-----------|
| 3,582.80 | 2,007.60 | 3,474.40 | 9,064.80 | 47.49 |
| 1,629.82 ₪ | 757.27 ₪ | 1,084.01 ₪ | 3,471.10 ₪ | |

סה"כ צריכה
 סה"כ לתשלום

| | | |
|------------|---|--|
| 214.45 ₪ | תשלום קבוע תשלום עבור גודל חיבור בKVA (0x0) סה"כ מע"מ 17.00% | שובל רשת חשמל בע"מ איש הקשר: עירית שור טל: 9916257 מייל: irits@shovall.biz |
| 0.00 ₪ | | |
| 3,685.55 ₪ | | |
| 626.54 ₪ | | |
| 4,312.09 ₪ | סה"כ לתשלום | כולל מע"מ |

התפלגות חיוב בש"ח לפי תעו"ז

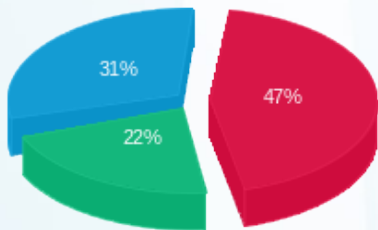

■ פסגה (1,629.82 ₪)
 ■ גבע (757.27 ₪)
 ■ שפל (1,084.01 ₪)

הסטוריית צריכה בקוט"ש

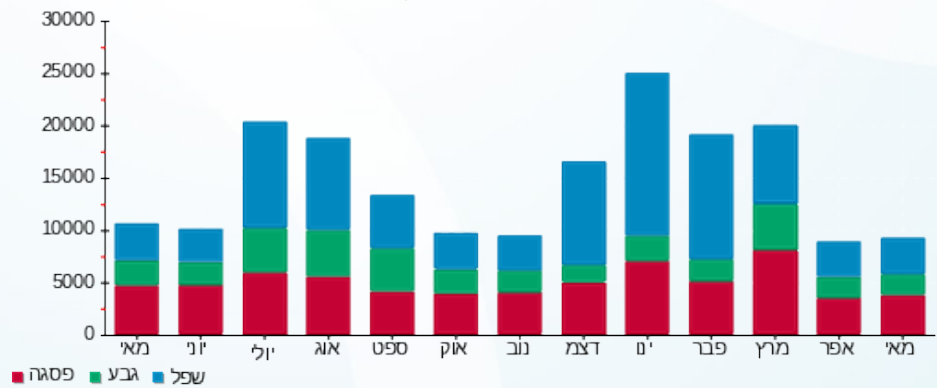



16/06/22

תאריך הפקדה:

שם דייר: ***פילר שכונה 12

31/05/22

תאריך קריאה נוכחית:

שם אתר: קיבוץ שובל משולב

01/05/22

תאריך קריאה קודמת:

לקוח/ה נכבד/ה, אנו מתכבדים להגיש את חישוב צריכת החשמל לתקופה 01/05/22 - 31/05/22:

פילר שכונה 12 - 2 - 18170578(0x0)

| סוג תעריף | סוג צריכה | קריאה קודמת | קריאה נוכחית | סה"כ צריכה בקוט"ש | מחיר לקוט"ש בא"ג | סה"כ לתשלום |
|--------------------------|-----------|-------------|--------------|-------------------|------------------|-------------|
| פרטי חשבון עבור תאריכים: | | | | | | |
| 777 | פסגה | 01/05/22 | 31/05/22 | 2,050.80 | 45.49 | 932.91 ₪ |
| 778 | גבע | 54,920.40 | 55,992.40 | 1,072.00 | 37.72 | 404.36 ₪ |
| 779 | שפל | 123,230.80 | 125,006.40 | 1,775.60 | 31.20 | 553.99 ₪ |

סה"כ לדייר:

| פסגה | גבע | שפל | סה"כ | שיא ביקוש |
|----------|----------|----------|------------|-----------|
| 2,050.80 | 1,072.00 | 1,775.60 | 4,898.40 | 38.83 |
| 932.91 ₪ | 404.36 ₪ | 553.99 ₪ | 1,891.25 ₪ | |

סה"כ צריכה

סה"כ לתשלום

| | |
|------------|---|
| 214.45 ₪ | <p>שובל רשת חשמל בע"מ איש הקשר: עירית שור טל: 9916257 מייל: irits@shovall.biz</p> <p>תשלום קבוע</p> <p>תשלום עבור גודל חיבור KVA (0x0)</p> <p>סה"כ</p> <p>מע"מ 17.00%</p> <p>סה"כ לתשלום</p> |
| 0.00 ₪ | |
| 2,105.70 ₪ | |
| 357.97 ₪ | |
| 2,463.67 ₪ | כולל מע"מ |

התפלגות חיוב בש"ח לפי תעו"ז

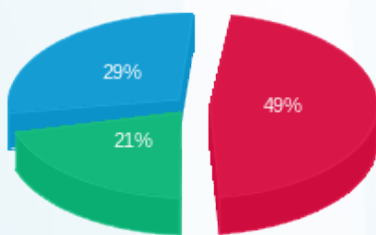

פסגה (932.91 ₪) 49%

גבע (404.36 ₪) 21%

שפל (553.99 ₪) 29%

הסטוריית צריכה בקוט"ש

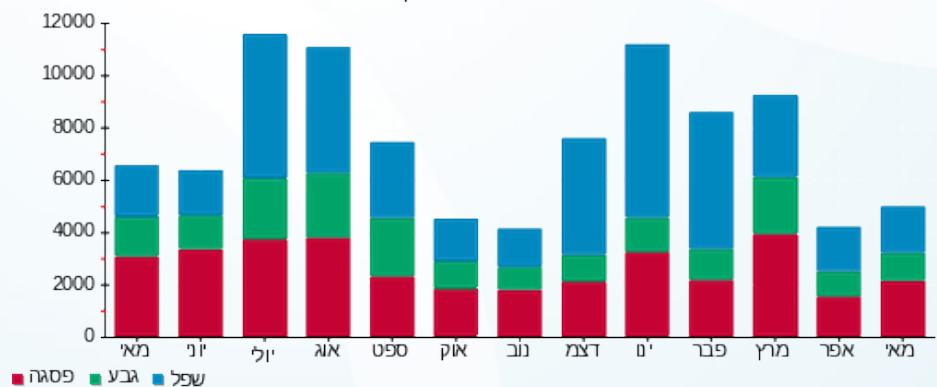

16/06/22 תאריך הפקה:
 31/05/22 תאריך קריאה נוכחית:
 01/05/22 תאריך קריאה קודמת:

שם דייר: ***פילר שכונת גת ישרן
 שם אתר: קיבוץ שובל משולב

לקוח/ה נכבד/ה, אנו מתכבדים להגיש את חישוב צריכת החשמל לתקופה 01/05/22 - 31/05/22:

פילר שכונת גת ישרן - 1 - 18170578(0x0)

| סוג תעריף | סוג צריכה | קריאה קודמת | קריאה נוכחית | סה"כ צריכה בקוט"ש | מחיר לקוט"ש בא"ג | סה"כ לתשלום |
|--------------------------|-----------|-------------|--------------|-------------------|------------------|-------------|
| פרטי חשבון עבור תאריכים: | | | | | | |
| 777 | פסגה | 01/05/22 | 31/05/22 | 1,300.80 | 45.49 | 591.73 ₪ |
| 778 | גבע | 53,603.20 | 54,476.80 | 873.60 | 37.72 | 329.52 ₪ |
| 779 | שפל | 132,145.20 | 133,698.00 | 1,552.80 | 31.20 | 484.47 ₪ |

סה"כ לדייר:

| פסגה | גבע | שפל | סה"כ | שיא ביקוש |
|----------|----------|----------|------------|-----------|
| 1,300.80 | 873.60 | 1,552.80 | 3,727.20 | 21.82 |
| 591.73 ₪ | 329.52 ₪ | 484.47 ₪ | 1,405.73 ₪ | |

סה"כ צריכה
 סה"כ לתשלום

| | | |
|------------|--|--|
| 214.45 ₪ | תשלום קבוע תשלום עבור גודל חיבור KVA (0x0) סה"כ מע"מ 17.00% | שובל רשת חשמל בע"מ איש הקשר: עירית שור טל: 9916257 מייל: irits@shovall.biz |
| 0.00 ₪ | | |
| 1,620.18 ₪ | | |
| 275.43 ₪ | | |
| 1,895.61 ₪ | סה"כ לתשלום | כולל מע"מ |

התפלגות חיוב בש"ח לפי תעו"ז

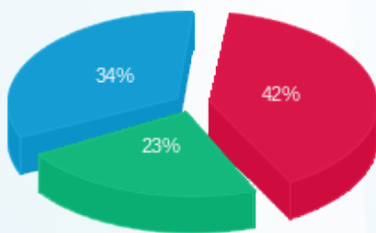

פסגה (591.73 ₪) 34%
 גבע (329.52 ₪) 23%
 שפל (484.47 ₪) 42%

הסטוריית צריכה בקוט"ש

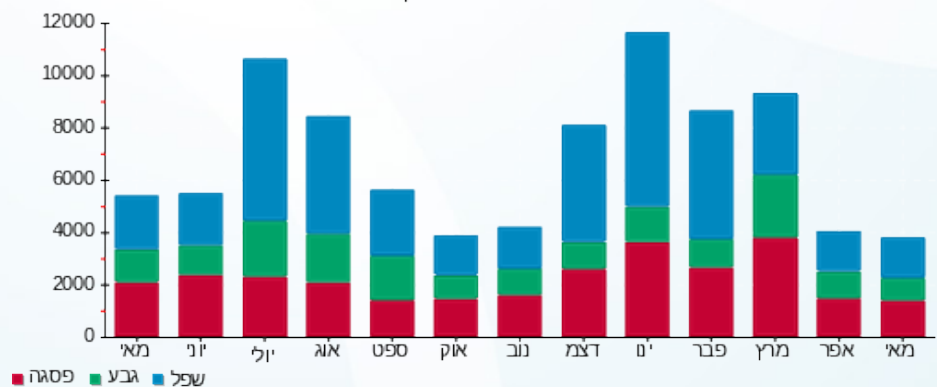



16/06/22 תאריך הפקה:
 31/05/22 תאריך קריאה נוכחית:
 01/05/22 תאריך קריאה קודמת:

שם דייר: ***פילר שכונת קליטה
 שם אתר: קיבוץ שובל משולב

לקוח/ה נכבד/ה, אנו מתכבדים להגיש את חישוב צריכת החשמל לתקופה 01/05/22 - 31/05/22:

פילר שכונת קליטה - 4 - 18170583(0x0)

| סוג תעריף | סוג צריכה | קריאה קודמת | קריאה נוכחית | סה"כ צריכה בקוט"ש | מחיר לקוט"ש בא"ג | סה"כ לתשלום |
|--------------------------|-----------|-------------|--------------|-------------------|------------------|-------------|
| פרטי חשבון עבור תאריכים: | | | | | | |
| 777 | פסגה | 01/05/22 | 31/05/22 | 904.00 | 45.49 | 411.23 ₪ |
| 778 | גבע | 25,013.60 | 25,535.60 | 522.00 | 37.72 | 196.90 ₪ |
| 779 | שפל | 61,600.40 | 62,349.60 | 749.20 | 31.20 | 233.75 ₪ |

סה"כ לדייר:

| פסגה | גבע | שפל | סה"כ | שיא ביקוש |
|----------|----------|----------|----------|-----------|
| 904.00 | 522.00 | 749.20 | 2,175.20 | 15.57 |
| 411.23 ₪ | 196.90 ₪ | 233.75 ₪ | 841.88 ₪ | |

סה"כ צריכה
 סה"כ לתשלום

| | | |
|------------|--|--|
| 214.45 ₪ | תשלום קבוע תשלום עבור גודל חיבור KVA (0x0) סה"כ מע"מ 17.00% | שובל רשת חשמל בע"מ איש הקשר: עירית שור טל: 9916257 מייל: irits@shovall.biz |
| 0.00 ₪ | | |
| 1,056.33 ₪ | | |
| 179.58 ₪ | | |
| 1,235.90 ₪ | סה"כ לתשלום | כולל מע"מ |

התפלגות חיוב בש"ח לפי תעו"ז

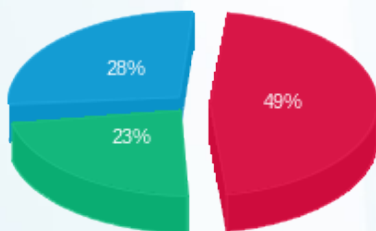

פסגה (411.23 ₪) 49%
 גבע (196.90 ₪) 23%
 שפל (233.75 ₪) 28%

הסטוריית צריכה בקוט"ש

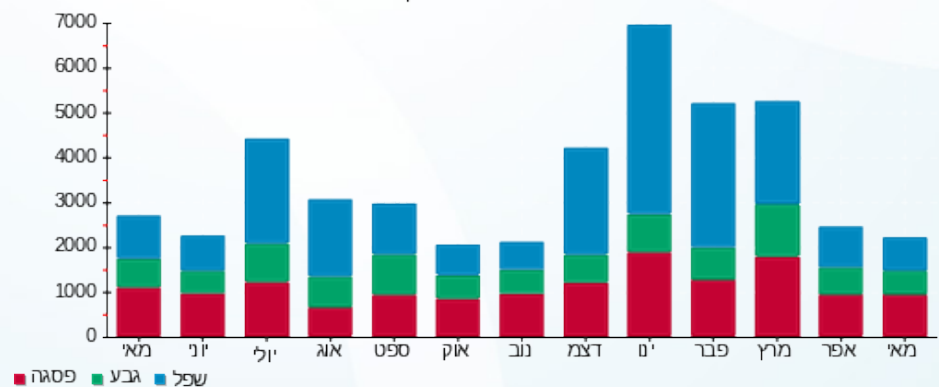



16/06/22

תאריך הפקדה:

שם דייר: ***פעוטון דובדבן
שם אתר: קיבוץ שובל משולב

31/05/22

תאריך קריאה נוכחית:

01/05/22

תאריך קריאה קודמת:

לקוח/ה נכבד/ה, אנו מתכבדים להגיש את חישוב צריכת החשמל לתקופה 01/05/22 - 31/05/22:

פעוטון דובדבן - 1 - (3x40)70039126

| סה"כ לתשלום | מחיר לקוט"ש בא"ג | סה"כ צריכה בקוט"ש | קריאה נוכחית | קריאה קודמת | סוג צריכה | סוג תעריף |
|-------------|------------------|-------------------|--------------|-------------|-----------|--------------------------|
| | | | 31/05/22 | 01/05/22 | | פרטי חשבון עבור תאריכים: |
| 167.68 ₪ | 45.49 | 368.60 | 15,994.27 | 15,625.67 | פסגה | 777 |
| 57.88 ₪ | 37.72 | 153.45 | 26,380.24 | 26,226.79 | גבע | 778 |
| 21.09 ₪ | 31.20 | 67.59 | 6,525.78 | 6,458.19 | שפל | 779 |

סה"כ לדייר:

| שיא ביקוש | סה"כ | שפל | גבע | פסגה |
|-----------|----------|---------|---------|----------|
| 8.62 | 589.64 | 67.59 | 153.45 | 368.60 |
| | 246.65 ₪ | 21.09 ₪ | 57.88 ₪ | 167.68 ₪ |

סה"כ צריכה

סה"כ לתשלום

| | |
|----------|--|
| 21.31 ₪ | <p>תשלום קבוע</p> <p>שובל רשת חשמל בע"מ איש הקשר: עירית שור טל: 9916257 מייל: irits@shovall.biz</p> |
| 7.34 ₪ | |
| 275.29 ₪ | |
| 46.80 ₪ | |
| 322.09 ₪ | <p>תשלום עבור גודל חיבור ב-KVA (3x40)</p> <p>סה"כ</p> <p>מע"מ 17.00%</p> <p>סה"כ לתשלום</p> |
| | <p>כולל מע"מ</p> |

התפלגות חיוב בש"ח לפי תעו"ז

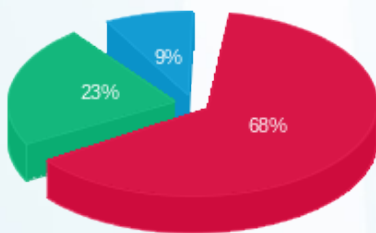

פסגה (167.68 ₪) 68%
גבע (57.88 ₪) 23%
שפל (21.09 ₪) 9%

הסטוריית צריכה בקוט"ש

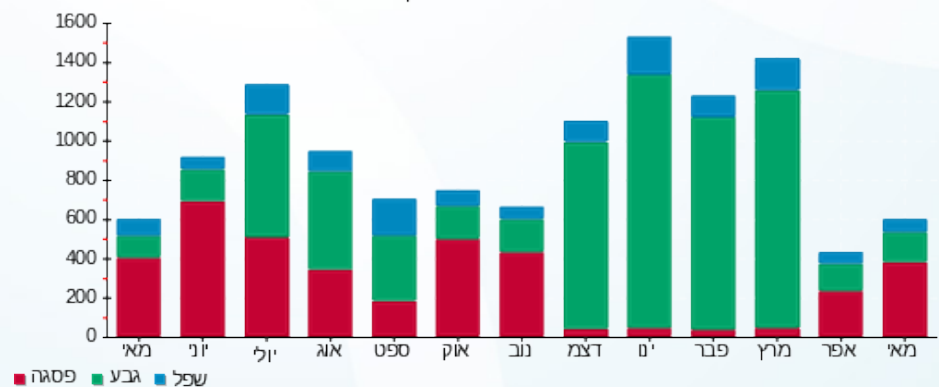



16/06/22

תאריך הפקדה:

31/05/22

תאריך קריאה נוכחית:

01/05/22

תאריך קריאה קודמת:

שם דייר: ***פעוטון פטל
שם אתר: קיבוץ שובל משולב

לקוח/ה נכבד/ה, אנו מתכבדים להגיש את חישוב צריכת החשמל לתקופה 01/05/22 - 31/05/22:

פעוטון פטל - 1 - 70005259 (3x25)

| סוג תעריף | סוג צריכה | קריאה קודמת | קריאה נוכחית | סה"כ צריכה בקוט"ש | מחיר לקוט"ש בא"ג | סה"כ לתשלום |
|-----------|-----------|-------------|--------------|-------------------|------------------|-------------|
| | | 01/05/22 | 31/05/22 | | | |
| 777 | פסגה | 41,715.62 | 42,099.90 | 384.28 | 45.49 | 174.81 ₪ |
| 778 | גבע | 22,349.83 | 22,430.42 | 80.60 | 37.72 | 30.40 ₪ |
| 779 | שפל | 54,994.52 | 55,061.61 | 67.09 | 31.20 | 20.93 ₪ |

סה"כ לדייר:

| פסגה | גבע | שפל | סה"כ | שיא ביקוש |
|----------|---------|---------|----------|-----------|
| 384.28 | 80.60 | 67.09 | 531.97 | 6.17 |
| 174.81 ₪ | 30.40 ₪ | 20.93 ₪ | 226.14 ₪ | |

סה"כ צריכה

סה"כ לתשלום

| | | |
|----------|--|--------------------|
| 21.31 ₪ | <p>שובל רשת חשמל בע"מ איש הקשר: עירית שור טל: 9916257 מייל: irits@shovall.biz</p> <p>תשלום קבוע</p> <p>תשלום עבור גודל חיבור ב KVA (3x25)</p> <p>סה"כ</p> <p>מע"מ 17.00%</p> | 4.59 ₪ |
| 252.04 ₪ | | 42.85 ₪ |
| 294.89 ₪ | | 294.89 ₪ |
| | | סה"כ לתשלום |
| | | כולל מע"מ |

התפלגות חיוב בש"ח לפי תעו"ז

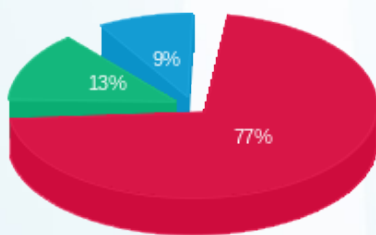

■ פסגה (174.81 ₪)
■ גבע (30.40 ₪)
■ שפל (20.93 ₪)

הסטוריית צריכה בקוט"ש

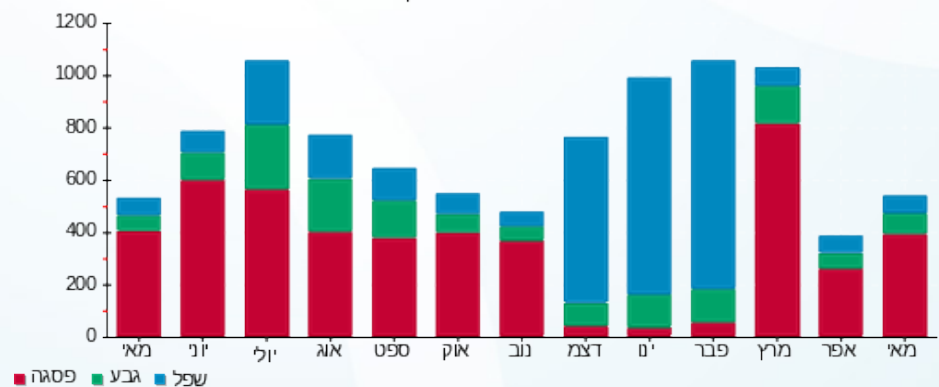



16/06/22 תאריך הפקה:
 31/05/22 תאריך קריאה נוכחית:
 01/05/22 תאריך קריאה קודמת:

שם דייר: ***צופית מנהלה ק. א
 שם אתר: קיבוץ שובל משולב

לקוח/ה נכבד/ה, אנו מתכבדים להגיש את חישוב צריכת החשמל לתקופה 01/05/22 - 31/05/22:

צופית מנהלה ק. א - 1 - 70026378 (3x63)

| סוג תעריף | סוג צריכה | קריאה קודמת | קריאה נוכחית | סה"כ צריכה בקוט"ש | מחיר לקוט"ש בא"ג | סה"כ לתשלום |
|--------------------------|-----------|-------------|--------------|-------------------|------------------|-------------|
| פרטי חשבון עבור תאריכים: | | | | | | |
| 777 | פסגה | 01/05/22 | 31/05/22 | 214.10 | 45.49 | 97.39 ₪ |
| 778 | גבע | 3,326.38 | 3,394.38 | 68.00 | 37.72 | 25.65 ₪ |
| 779 | שפל | 7,861.60 | 7,940.81 | 79.20 | 31.20 | 24.71 ₪ |

סה"כ לדייר:

| פסגה | גבע | שפל | סה"כ | שיא ביקוש |
|---------|---------|---------|----------|-----------|
| 214.10 | 68.00 | 79.20 | 361.30 | 4.03 |
| 97.39 ₪ | 25.65 ₪ | 24.71 ₪ | 147.75 ₪ | |

סה"כ צריכה
 סה"כ לתשלום

| | | |
|----------|--|--|
| 21.31 ₪ | תשלום קבוע תשלום עבור גודל חיבור בKVA (3x63) סה"כ מע"מ 17.00% | שובל רשת חשמל בע"מ איש הקשר: עירית שור טל: 9916257 מייל: irits@shovall.biz |
| 11.56 ₪ | | |
| 180.62 ₪ | | |
| 30.71 ₪ | | |
| 211.32 ₪ | סה"כ לתשלום | כולל מע"מ |

התפלגות חיוב בש"ח לפי תעו"ז

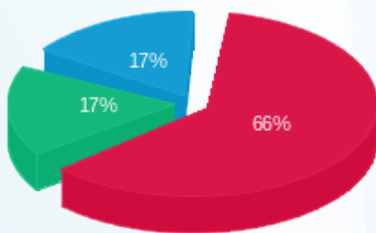

פסגה (97.39 ₪)
 גבע (25.65 ₪)
 שפל (24.71 ₪)

הסטוריית צריכה בקוט"ש

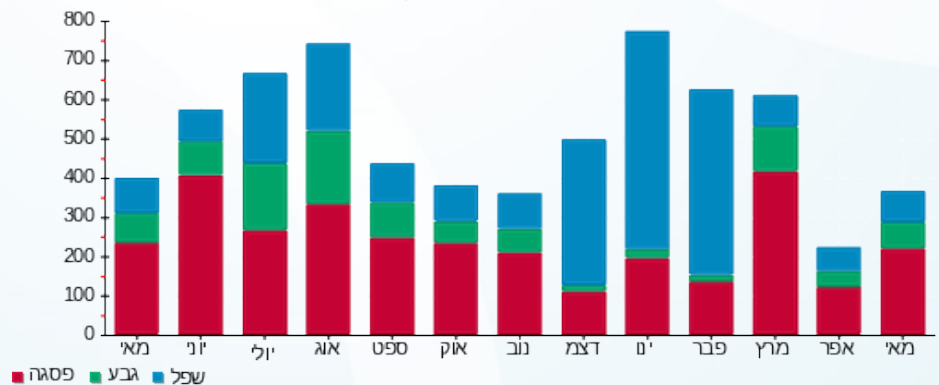



16/06/22

תאריך הפקה:

שם דייר: ***קו משופצים
שם אתר: קיבוץ שובל משולב

31/05/22

תאריך קריאה נוכחית:

01/05/22

תאריך קריאה קודמת:

לקוח/ה נכבד/ה, אנו מתכבדים להגיש את חישוב צריכת החשמל לתקופה 01/05/22 - 31/05/22:

419B קו משופצים 195-201 בית 194 - 1 - 60006243 (3x40)

| סוג תעריף | סוג צריכה | קריאה קודמת | קריאה נוכחית | סה"כ צריכה בקוט"ש | מחיר לקוט"ש בא"ג | סה"כ לתשלום |
|--------------------------|-----------|-------------|--------------|-------------------|------------------|-------------|
| פרטי חשבון עבור תאריכים: | | | | | | |
| 777 | פסגה | 01/05/22 | 31/05/22 | 289.15 | 45.49 | 131.53 ₪ |
| 778 | גבע | 24,404.85 | 24,545.11 | 140.25 | 37.72 | 52.90 ₪ |
| 779 | שפל | 92,360.14 | 92,665.81 | 305.66 | 31.20 | 95.37 ₪ |

סה"כ לדייר:

| פסגה | גבע | שפל | סה"כ | שיא ביקוש |
|----------|---------|---------|----------|-----------|
| 289.15 | 140.25 | 305.66 | 735.06 | 3.53 |
| 131.53 ₪ | 52.90 ₪ | 95.37 ₪ | 279.80 ₪ | |

סה"כ צריכה

סה"כ לתשלום

| | | |
|----------|--|--|
| 21.31 ₪ | תשלום קבוע תשלום עבור גודל חיבור בKVA (3x40) סה"כ מע"מ 17.00% | שובל רשת חשמל בע"מ איש הקשר: עירית שור טל: 9916257 מייל: irits@shovall.biz |
| 7.34 ₪ | | |
| 308.45 ₪ | | |
| 52.44 ₪ | | |
| 360.89 ₪ | סה"כ לתשלום | כולל מע"מ |

התפלגות חיוב בש"ח לפי תעו"ז

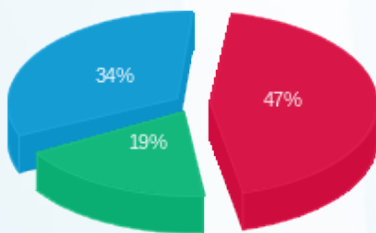

■ פסגה (131.53 ₪)
 ■ גבע (52.90 ₪)
 ■ שפל (95.37 ₪)

הסטוריית צריכה בקוט"ש

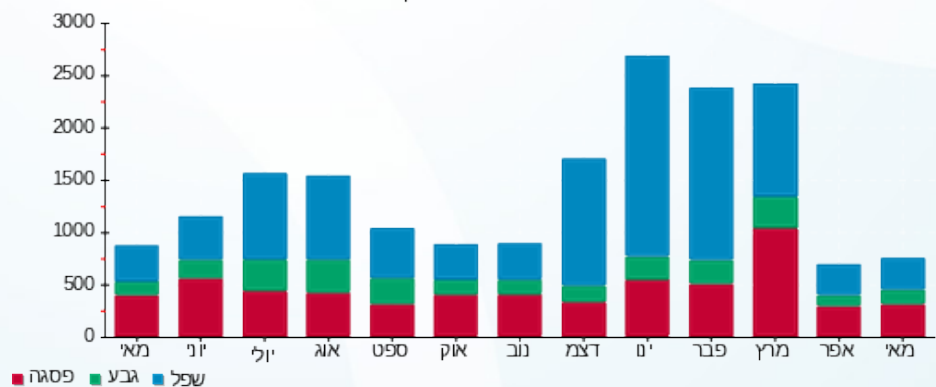

16/06/22 תאריך הפקה:
 31/05/22 תאריך קריאה נוכחית:
 01/05/22 תאריך קריאה קודמת:

שם דייר: ***קו צעירים מרכזיה ב
 שם אתר: קיבוץ שובל משולב

לקוח/ה נכבד/ה, אנו מתכבדים להגיש את חישוב צריכת החשמל לתקופה 01/05/22 - 31/05/22:

404B קו צעירים מרכזיה ב בית 194 - 1 - 70009275 (3x40)

| סוג תעריף | סוג צריכה | קריאה קודמת | קריאה נוכחית | סה"כ צריכה בקוט"ש | מחיר לקוט"ש בא"ג | סה"כ לתשלום |
|--------------------------|-----------|-------------|--------------|-------------------|------------------|-------------|
| פרטי חשבון עבור תאריכים: | | | | | | |
| 777 | פסגה | 01/05/22 | 31/05/22 | 858.55 | 45.49 | 390.55 ₪ |
| 778 | גבע | 82,004.47 | 82,551.92 | 547.45 | 37.72 | 206.50 ₪ |
| 779 | שפל | 284,661.80 | 285,811.55 | 1,149.75 | 31.20 | 358.72 ₪ |

סה"כ לדייר:

| פסגה | גבע | שפל | סה"כ | שיא ביקוש |
|----------|----------|----------|----------|-----------|
| 858.55 | 547.45 | 1,149.75 | 2,555.74 | 10.08 |
| ₪ 390.55 | ₪ 206.50 | ₪ 358.72 | ₪ 955.77 | |

סה"כ צריכה
 סה"כ לתשלום

| | | |
|------------|---|--|
| 21.31 ₪ | תשלום קבוע תשלום עבור גודל חיבור ב KVA (3x40) סה"כ מע"מ 17.00% | שובל רשת חשמל בע"מ איש הקשר: עירית שור טל: 9916257 מייל: irits@shovall.biz |
| 7.34 ₪ | | |
| 984.42 ₪ | | |
| 167.35 ₪ | | |
| 1,151.77 ₪ | סה"כ לתשלום | כולל מע"מ |

התפלגות חיוב בש"ח לפי תעו"ז

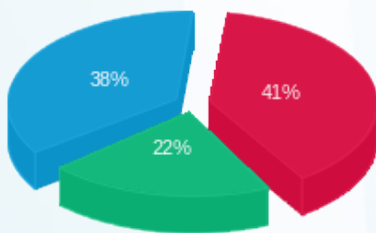

פסגה (₪ 390.55) ■
 גבע (₪ 206.50) ■
 שפל (₪ 358.72) ■

הסטוריית צריכה בקוט"ש

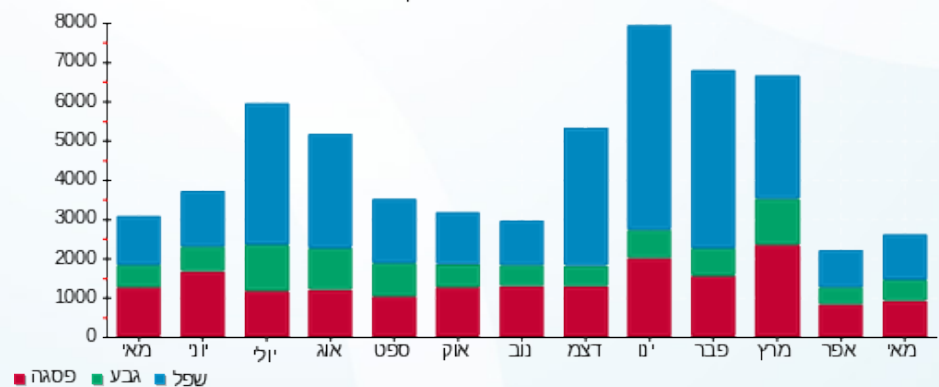



16/06/22 תאריך הפקדה:
 31/05/22 תאריך קריאה נוכחית:
 01/05/22 תאריך קריאה קודמת:

שם דייר: ***קומונה
 שם אתר: קיבוץ שובל משולב

לקוח/ה נכבד/ה, אנו מתכבדים להגיש את חישוב צריכת החשמל לתקופה 01/05/22 - 31/05/22:

382A קומונה בית 842 - 1 - 60000572 (3x40)

| סוג תעריף | סוג צריכה | קריאה קודמת | קריאה נוכחית | סה"כ צריכה בקוט"ש | מחיר לקוט"ש בא"ג | סה"כ לתשלום |
|--------------------------|-----------|-------------|--------------|-------------------|------------------|-------------|
| פרטי חשבון עבור תאריכים: | | | | | | |
| 777 | פסגה | 01/05/22 | 31/05/22 | 390.30 | 45.49 | 177.55 ₪ |
| 778 | גבע | 12,172.94 | 12,218.00 | 45.07 | 37.72 | 17.00 ₪ |
| 779 | שפל | 17,866.15 | 17,924.00 | 57.85 | 31.20 | 18.05 ₪ |

סה"כ לדייר:

| פסגה | גבע | שפל | סה"כ | שיא ביקוש |
|----------|---------|---------|----------|-----------|
| 390.30 | 45.07 | 57.85 | 493.22 | 2.47 |
| 177.55 ₪ | 17.00 ₪ | 18.05 ₪ | 212.60 ₪ | |

סה"כ צריכה
 סה"כ לתשלום

| | | |
|----------|--|--|
| 21.31 ₪ | תשלום קבוע תשלום עבור גודל חיבור בKVA (3x40) סה"כ מע"מ 17.00% | שובל רשת חשמל בע"מ איש הקשר: עירית שור טל: 9916257 מייל: irits@shovall.biz |
| 7.34 ₪ | | |
| 241.24 ₪ | | |
| 41.01 ₪ | | |
| 282.25 ₪ | סה"כ לתשלום | כולל מע"מ |

התפלגות חיוב בש"ח לפי תעו"ז

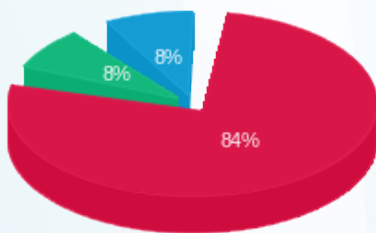

פסגה (177.55 ₪) 84%
 גבע (17.00 ₪) 8%
 שפל (18.05 ₪) 8%

הסטוריית צריכה בקוט"ש

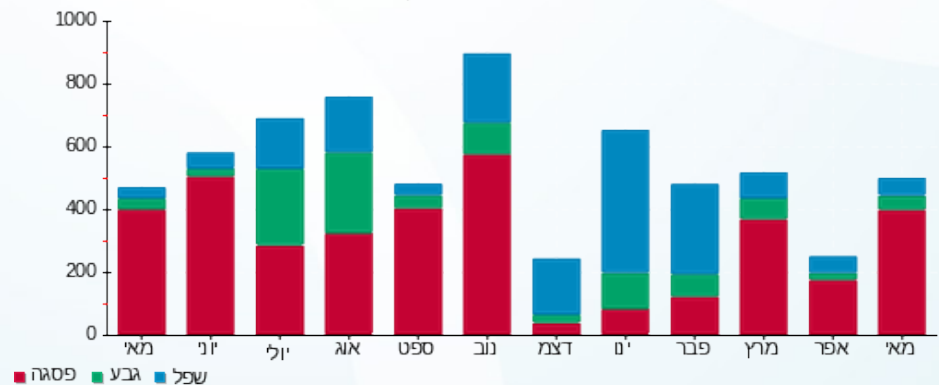



16/06/22 תאריך הפקדה:
 31/05/22 תאריך קריאה נוכחית:
 01/05/22 תאריך קריאה קודמת:

שם דייר: ***קומותיים 75-76
 שם אתר: קיבוץ שובל משולב

לקוח/ה נכבד/ה, אנו מתכבדים להגיש את חישוב צריכת החשמל לתקופה 01/05/22 - 31/05/22:

קומותיים 75-76 - 3 - 18170583(0x0)

| סוג תעריף | סוג צריכה | קריאה קודמת | קריאה נוכחית | סה"כ צריכה בקוט"ש | מחיר לקוט"ש בא"ג | סה"כ לתשלום |
|--------------------------|-----------|-------------|--------------|-------------------|------------------|-------------|
| פרטי חשבון עבור תאריכים: | | | | | | |
| 777 | פסגה | 01/05/22 | 31/05/22 | 212.80 | 45.49 | 96.80 ₪ |
| 778 | גבע | 6,576.90 | 6,718.00 | 141.10 | 37.72 | 53.22 ₪ |
| 779 | שפל | 23,300.70 | 23,592.40 | 291.70 | 31.20 | 91.01 ₪ |

סה"כ לדייר:

| פסגה | גבע | שפל | סה"כ | שיא ביקוש |
|---------|---------|---------|----------|-----------|
| 212.80 | 141.10 | 291.70 | 645.60 | 7.86 |
| ₪ 96.80 | ₪ 53.22 | ₪ 91.01 | ₪ 241.04 | |

סה"כ צריכה
 סה"כ לתשלום

| | | |
|----------|---|--|
| 214.45 ₪ | תשלום קבוע תשלום עבור גודל חיבור בKVA (0x0) סה"כ מע"מ 17.00% | שובל רשת חשמל בע"מ איש הקשר: עירית שור טל: 9916257 מייל: irits@shovall.biz |
| 0.00 ₪ | | |
| 455.49 ₪ | | |
| 77.43 ₪ | | |
| 532.92 ₪ | סה"כ לתשלום | כולל מע"מ |

התפלגות חיוב בש"ח לפי תעו"ז

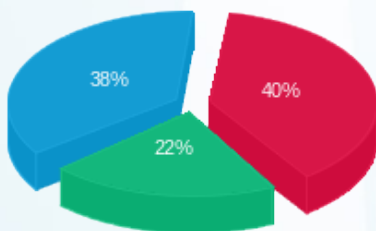

פסגה (₪ 96.80)
 גבע (₪ 53.22)
 שפל (₪ 91.01)

הסטוריית צריכה בקוט"ש

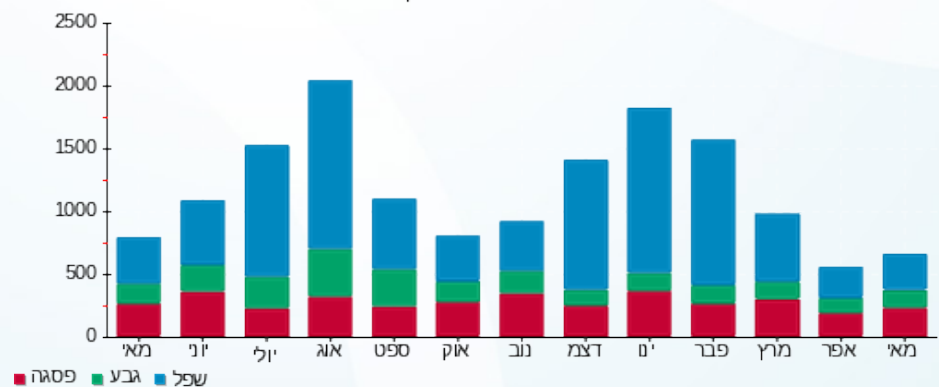



16/06/22 תאריך הפקה:
 31/05/22 תאריך קריאה נוכחית:
 01/05/22 תאריך קריאה קודמת:

שם דייר: ***ראשי מבואות הנגב L
 שם אתר: קיבוץ שובל משולב

לקוח/ה נכבד/ה, אנו מתכבדים להגיש את חישוב צריכת החשמל לתקופה 01/05/22 - 31/05/22:

***ראשי מבואות הנגב 1 - 14158936(3x1600) - L

| סוג תעריף | סוג צריכה | קריאה קודמת | קריאה נוכחית | סה"כ צריכה בקוט"ש | מחיר לקוט"ש בא"ג | סה"כ לתשלום |
|--------------------------|-----------|-------------|--------------|-------------------|------------------|-------------|
| פרטי חשבון עבור תאריכים: | | | | | | |
| 777 | פסגה | 01/05/22 | 31/05/22 | 18,481.60 | 45.49 | 8,407.28 ₪ |
| 778 | גבע | 169,055.58 | 171,960.48 | 2,904.90 | 37.72 | 1,095.73 ₪ |
| 779 | שפל | 565,340.19 | 571,260.29 | 5,920.10 | 31.20 | 1,847.07 ₪ |

סה"כ לדייר:

| פסגה | גבע | שפל | סה"כ | שיא ביקוש |
|------------|------------|------------|-------------|-----------|
| 18,481.60 | 2,904.90 | 5,920.10 | 27,306.60 | |
| 8,407.28 ₪ | 1,095.73 ₪ | 1,847.07 ₪ | 11,350.08 ₪ | |

סה"כ צריכה

סה"כ לתשלום

| | | |
|-------------|--|--|
| 21.31 ₪ | תשלום קבוע תשלום עבור גודל חיבור בKVA (3x1600) סה"כ מע"מ 17.00% | שובל רשת חשמל בע"מ איש הקשר: עירית שור טל: 9916257 מייל: irits@shovall.biz |
| 293.48 ₪ | | |
| 11,664.87 ₪ | | |
| 1,983.03 ₪ | | |
| 13,647.90 ₪ | סה"כ לתשלום | כולל מע"מ |

התפלגות חיוב בש"ח לפי תעו"ז

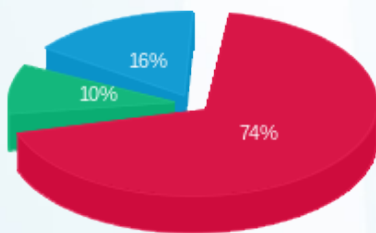

■ פסגה (8,407.28 ₪)
 ■ גבע (1,095.73 ₪)
 ■ שפל (1,847.07 ₪)

הסטוריית צריכה בקוט"ש

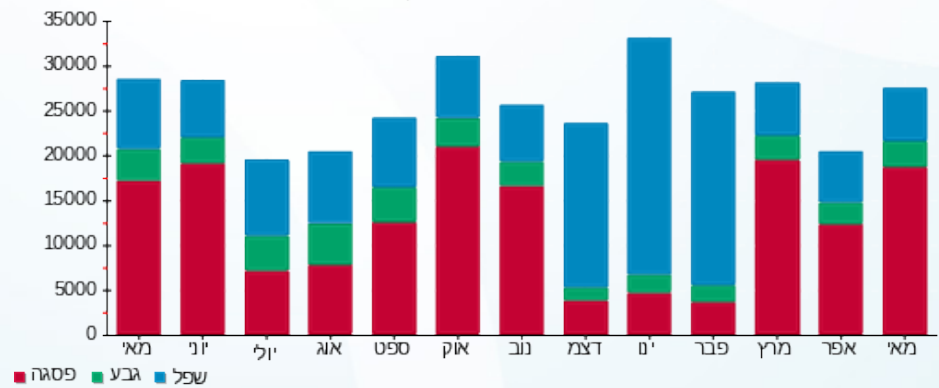

16/06/22 תאריך הפקה:
 31/05/22 תאריך קריאה נוכחית:
 01/05/22 תאריך קריאה קודמת:

שם דייר: ***רפת 645
 שם אתר: קיבוץ שובל משולב

לקוח/ה נכבד/ה, אנו מתכבדים להגיש את חישוב צריכת החשמל לתקופה 01/05/22 - 31/05/22:

***רפת 645 - 2 - 19093098(3x400)

| סה"כ לתשלום | מחיר לקוט"ש בא"ג | סה"כ צריכה בקוט"ש | קריאה נוכחית | קריאה קודמת | סוג צריכה | סוג תעריף |
|--------------|------------------|-------------------|--------------|-------------|--------------------------|-----------|
| | | | 31/05/22 | 01/05/22 | פרטי חשבון עבור תאריכים: | |
| ₪ -14,713.29 | 45.49 | -32,344.00 | -357,677.60 | -325,333.60 | פסגה | 777 |
| ₪ -2,909.42 | 37.72 | -7,713.20 | -90,560.40 | -82,847.20 | גבע | 778 |
| ₪ -2,106.87 | 31.20 | -6,752.80 | -250,130.80 | -243,378.00 | שפל | 779 |

סה"כ לדייר:

| שיא ביקוש | סה"כ | שפל | גבע | פסגה | סה"כ צריכה |
|-----------|--------------|-------------|-------------|--------------|-------------|
| 786.40 | -46,810.00 | -6,752.80 | -7,713.20 | -32,344.00 | סה"כ לתשלום |
| | ₪ -19,729.58 | ₪ -2,106.87 | ₪ -2,909.42 | ₪ -14,713.29 | |

| | | |
|--------------|---|--|
| ₪ 0.00 | תשלום קבוע | שובל רשת חשמל בע"מ איש הקשר: עירית שור טל: 9916257 מייל: irits@shovall.biz |
| ₪ 73.37 | תשלום עבור גודל חיבור בKVA (3x400) | |
| ₪ -19,656.21 | סה"כ | |
| ₪ -3,341.56 | מע"מ 17.00% | |
| ₪ -22,997.76 | סה"כ לתשלום | כולל מע"מ |



16/06/22

תאריך הפקה:

שם דייר: ***רפת 645 סולרי

31/05/22

תאריך קריאה נוכחית:

שם אתר: קיבוץ שובל משולב

01/05/22

תאריך קריאה קודמת:

לקוח/ה נכבד/ה, אנו מתכבדים להגיש את חישוב צריכת החשמל לתקופה 01/05/22 - 31/05/22:

***רפת 645 סולרי - 1 - 19093098(3x400)

| סוג תעריף | סוג צריכה | קריאה קודמת | קריאה נוכחית | סה"כ צריכה בקוט"ש | מחיר לקוט"ש בא"ג | סה"כ לתשלום |
|--------------------------|-----------|-------------|--------------|-------------------|------------------|-------------|
| פרטי חשבון עבור תאריכים: | | | | | | |
| | | 01/05/22 | 31/05/22 | | | |
| 777 | פסגה | 325,344.40 | 357,757.60 | 32,413.20 | 45.49 | 14,744.76 ₪ |
| 778 | גבע | 83,016.40 | 90,745.20 | 7,728.80 | 37.72 | 2,915.30 ₪ |
| 779 | שפל | 243,960.40 | 250,727.20 | 6,766.80 | 31.20 | 2,111.24 ₪ |

סה"כ לדייר:

| פסגה | גבע | שפל | סה"כ | שיא ביקוש |
|-------------|------------|------------|-------------|-----------|
| 32,413.20 | 7,728.80 | 6,766.80 | 46,908.80 | 200.44 |
| 14,744.76 ₪ | 2,915.30 ₪ | 2,111.24 ₪ | 19,771.31 ₪ | |

סה"כ צריכה

סה"כ לתשלום

| | | |
|-------------|---|--|
| 0.00 ₪ | תשלום קבוע | irits@shovall.biz |
| 73.37 ₪ | תשלום עבור גודל חיבור בKVA (3x400) | שובל רשת חשמל בע"מ איש הקשר: עירית שור טל: 9916257 מייל: irits@shovall.biz |
| 19,844.68 ₪ | סה"כ | |
| 3,373.60 ₪ | מע"מ 17.00% | |
| 23,218.28 ₪ | סה"כ לתשלום | כולל מע"מ |

התפלגות חיוב בש"ח לפי תעו"ז

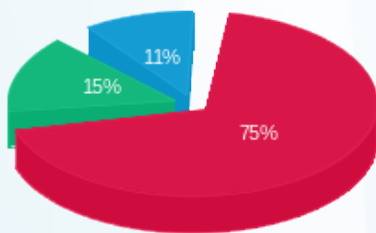

פסגה (14,744.76 ₪) 75%
 גבע (2,915.30 ₪) 15%
 שפל (2,111.24 ₪) 11%

הסטוריית צריכה בקוט"ש

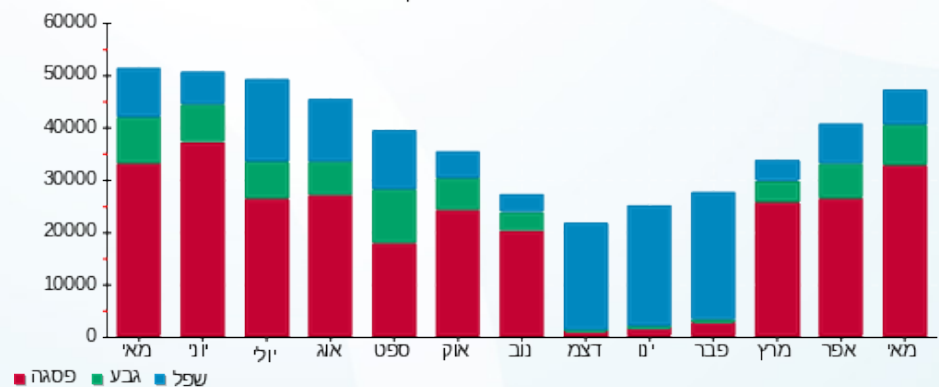

16/06/22 תאריך הפקה:
 31/05/22 תאריך קריאה נוכחית:
 01/05/22 תאריך קריאה קודמת:

שם דייר: ***רפת 646
 שם אתר: קיבוץ שובל משולב

לקוח/ה נכבד/ה, אנו מתכבדים להגיש את חישוב צריכת החשמל לתקופה 01/05/22 - 31/05/22:

***רפת 646 - 3 - 19093228(3x400)

| סה"כ לתשלום | מחיר לקוט"ש בא"ג | סה"כ צריכה בקוט"ש | קריאה נוכחית | קריאה קודמת | סוג צריכה | סוג תעריף |
|--------------|------------------|-------------------|--------------|-------------|-----------|--------------------------|
| | | | 31/05/22 | 01/05/22 | | פרטי חשבון עבור תאריכים: |
| ₪ -14,504.76 | 45.49 | -31,885.60 | -341,722.00 | -309,836.40 | פסגה | 777 |
| ₪ -2,360.22 | 37.72 | -6,257.20 | -87,135.20 | -80,878.00 | גבע | 778 |
| ₪ -2,020.39 | 31.20 | -6,475.60 | -237,258.40 | -230,782.80 | שפל | 779 |

סה"כ לדייר:

| שיא ביקוש | סה"כ | שפל | גבע | פסגה | סה"כ צריכה |
|-----------|--------------|-------------|-------------|--------------|-------------|
| 772.12 | -44,618.40 | -6,475.60 | -6,257.20 | -31,885.60 | סה"כ לתשלום |
| | ₪ -18,885.36 | ₪ -2,020.39 | ₪ -2,360.22 | ₪ -14,504.76 | |

| | | |
|--------------|---|--|
| ₪ 0.00 | תשלום קבוע | שובל רשת חשמל בע"מ איש הקשר: עירית שור טל: 9916257 מייל: irits@shovall.biz |
| ₪ 73.37 | תשלום עבור גודל חיבור בKVA (3x400) | |
| ₪ -18,811.99 | סה"כ | |
| ₪ -3,198.04 | מע"מ 17.00% | |
| ₪ -22,010.03 | סה"כ לתשלום | כולל מע"מ |

16/06/22 תאריך הפקה:
 31/05/22 תאריך קריאה נוכחית:
 01/05/22 תאריך קריאה קודמת:

שם דייר: ***רפת 646 סולרי
 שם אתר: קיבוץ שובל משולב

לקוח/ה נכבד/ה, אנו מתכבדים להגיש את חישוב צריכת החשמל לתקופה 01/05/22 - 31/05/22:

***רפת 646 סולרי - 4 - 19093228 (3x400)

| סוג תעריף | סוג צריכה | קריאה קודמת | קריאה נוכחית | סה"כ צריכה בקוט"ש | מחיר לקוט"ש בא"ג | סה"כ לתשלום |
|--------------------------|-----------|-------------|--------------|-------------------|------------------|-------------|
| פרטי חשבון עבור תאריכים: | | | | | | |
| 777 | פסגה | 01/05/22 | 31/05/22 | 32,091.20 | 45.49 | 14,598.29 ₪ |
| 778 | גבע | 81,922.80 | 88,282.80 | 6,360.00 | 37.72 | 2,398.99 ₪ |
| 779 | שפל | 235,482.00 | 242,168.40 | 6,686.40 | 31.20 | 2,086.16 ₪ |

סה"כ לדייר:

| פסגה | גבע | שפל | סה"כ | שיא ביקוש |
|-------------|------------|------------|-------------|-----------|
| 32,091.20 | 6,360.00 | 6,686.40 | 45,137.60 | 201.05 |
| 14,598.29 ₪ | 2,398.99 ₪ | 2,086.16 ₪ | 19,083.44 ₪ | |

סה"כ צריכה
 סה"כ לתשלום

| | | |
|-------------|---|--|
| 0.00 ₪ | תשלום קבוע תשלום עבור גודל חיבור בKVA (3x400) סה"כ מע"מ 17.00% | שובל רשת חשמל בע"מ איש הקשר: עירית שור טל: 9916257 מייל: irits@shovall.biz |
| 73.37 ₪ | | |
| 19,156.81 ₪ | | |
| 3,256.66 ₪ | | |
| 22,413.46 ₪ | סה"כ לתשלום | כולל מע"מ |

התפלגות חיוב בש"ח לפי תעו"ז

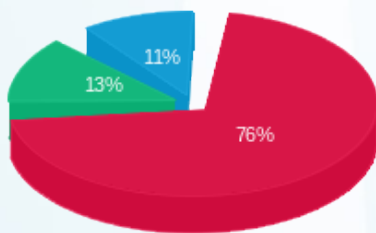

פסגה (14,598.29 ₪) 76%
 גבע (2,398.99 ₪) 13%
 שפל (2,086.16 ₪) 11%

הסטוריית צריכה בקוט"ש

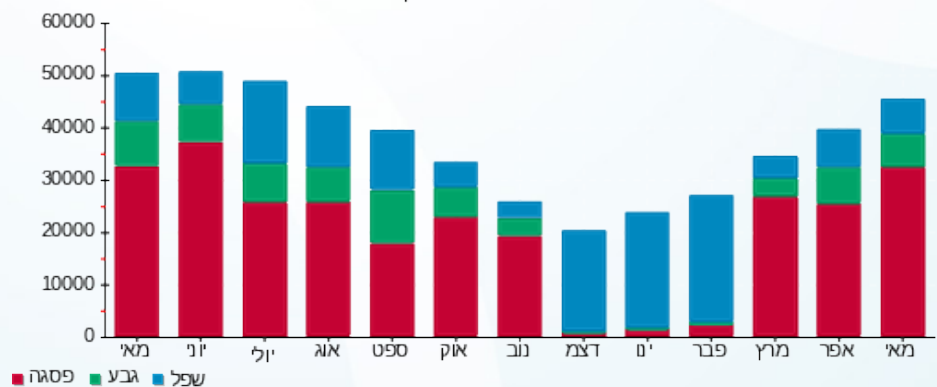



16/06/22 תאריך הפקה:
 31/05/22 תאריך קריאה נוכחית:
 01/05/22 תאריך קריאה קודמת:

שם דייר: ***רפת 647
 שם אתר: קיבוץ שובל משולב

לקוח/ה נכבד/ה, אנו מתכבדים להגיש את חישוב צריכת החשמל לתקופה 01/05/22 - 31/05/22:

***רפת 647 - 2 - 19093099(3x400)

| סוג תעריף | סוג צריכה | קריאה קודמת | קריאה נוכחית | סה"כ צריכה בקוט"ש | מחיר לקוט"ש בא"ג | סה"כ לתשלום |
|-----------|-----------|-------------|--------------|-------------------|--------------------------|-------------|
| | | | 31/05/22 | 01/05/22 | פרטי חשבון עבור תאריכים: | |
| 777 | פסגה | -341,133.60 | -375,772.80 | -34,639.20 | 45.49 | 15,757.37 ₪ |
| 778 | גבע | -90,782.40 | -98,922.40 | -8,140.00 | 37.72 | 3,070.41 ₪ |
| 779 | שפל | -260,484.00 | -267,459.20 | -6,975.20 | 31.20 | 2,176.26 ₪ |

סה"כ לדייר:

| פסגה | גבע | שפל | סה"כ | שיא ביקוש |
|-------------|------------|------------|-------------|-----------|
| -34,639.20 | -8,140.00 | -6,975.20 | -49,754.40 | 1,572.75 |
| 15,757.37 ₪ | 3,070.41 ₪ | 2,176.26 ₪ | 21,004.04 ₪ | |

סה"כ צריכה
 סה"כ לתשלום

| | | |
|--------------|---|--|
| 0.00 ₪ | תשלום קבוע תשלום עבור גודל חיבור בKVA (3x400) סה"כ מע"מ 17.00% | שובל רשת חשמל בע"מ איש הקשר: עירית שור טל: 9916257 מייל: irits@shovall.biz |
| 73.37 ₪ | | |
| -20,930.67 ₪ | | |
| -3,558.21 ₪ | סה"כ לתשלום | כולל מע"מ |
| -24,488.89 ₪ | | |





16/06/22

תאריך הפקה:

שם דייר: ***רפת 647 סולרי

31/05/22

תאריך קריאה נוכחית:

שם אתר: קיבוץ שובל משולב

01/05/22

תאריך קריאה קודמת:

לקוח/ה נכבד/ה, אנו מתכבדים להגיש את חישוב צריכת החשמל לתקופה 01/05/22 - 31/05/22:

***רפת 647 סולרי - 1 - 19093099(3x400)

| סוג תעריף | סוג צריכה | קריאה קודמת | קריאה נוכחית | סה"כ צריכה בקוט"ש | מחיר לקוט"ש בא"ג | סה"כ לתשלום |
|--------------------------|-----------|-------------|--------------|-------------------|------------------|-------------|
| פרטי חשבון עבור תאריכים: | | | | | | |
| 777 | פסגה | 01/05/22 | 31/05/22 | 34,596.80 | 45.49 | 15,738.08 ₪ |
| 778 | גבע | 90,681.60 | 98,810.40 | 8,128.80 | 37.72 | 3,066.18 ₪ |
| 779 | שפל | 260,137.20 | 267,110.40 | 6,973.20 | 31.20 | 2,175.64 ₪ |

סה"כ לדייר:

| פסגה | גבע | שפל | סה"כ | שיא ביקוש |
|-------------|------------|------------|-------------|-----------|
| 34,596.80 | 8,128.80 | 6,973.20 | 49,698.80 | 201.43 |
| 15,738.08 ₪ | 3,066.18 ₪ | 2,175.64 ₪ | 20,979.91 ₪ | |

סה"כ צריכה

סה"כ לתשלום

| | |
|------------------|--|
| 0.00 ₪ | <p>תשלום קבוע</p> <p>שובל רשת חשמל בע"מ איש הקשר: עירית שור טל: 9916257 מייל: irits@shovall.biz</p> |
| 73.37 ₪ | |
| 21,053.28 ₪ | |
| 3,579.06 ₪ | |
| 24,632.33 ₪ | <p>תשלום עבור גודל חיבור בKVA (3x400)</p> <p>סה"כ</p> <p>מע"מ 17.00%</p> <p>סה"כ לתשלום</p> |
| <p>כולל מע"מ</p> | |

התפלגות חיוב בש"ח לפי תעו"ז

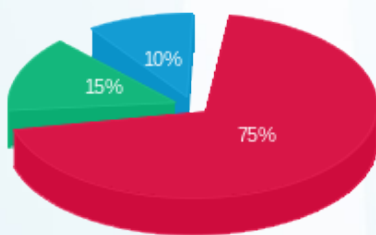

פסגה (15,738.08 ₪) 75%
 גבע (3,066.18 ₪) 15%
 שפל (2,175.64 ₪) 10%

הסטוריית צריכה בקוט"ש

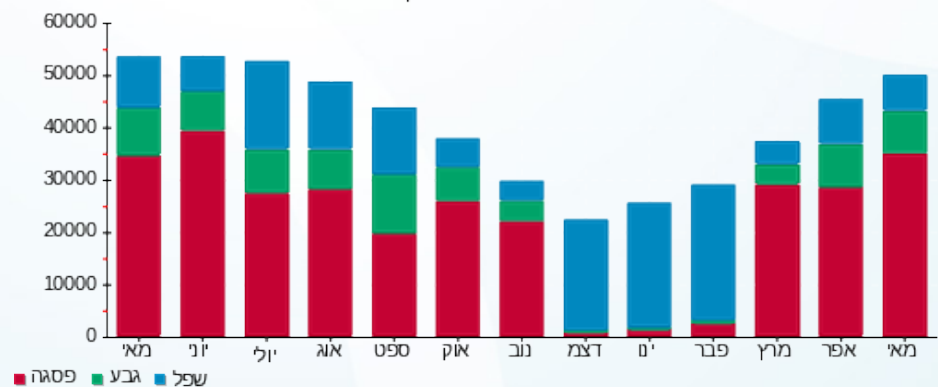

16/06/22 תאריך הפקה:
 31/05/22 תאריך קריאה נוכחית:
 01/05/22 תאריך קריאה קודמת:

שם דייר: ***רפת סככה 1- 2015
 שם אתר: קיבוץ שובל משולב

לקוח/ה נכבד/ה, אנו מתכבדים להגיש את חישוב צריכת החשמל לתקופה 01/05/22 - 31/05/22:

(3496) סככה 1 2015 רפת בית 656 - 1 - 70004961(3x160)

| סוג תעריף | סוג צריכה | קריאה קודמת | קריאה נוכחית | סה"כ צריכה בקוט"ש | מחיר לקוט"ש בא"ג | סה"כ לתשלום |
|--------------------------|-----------|-------------|--------------|-------------------|------------------|-------------|
| פרטי חשבון עבור תאריכים: | | | | | | |
| 777 | פסגה | 01/05/22 | 31/05/22 | 5,994.03 | 45.49 | 2,726.69 ₪ |
| 778 | גבע | 93,514.52 | 94,921.72 | 1,407.20 | 37.72 | 530.80 ₪ |
| 779 | שפל | 218,867.54 | 220,245.74 | 1,378.20 | 31.20 | 430.00 ₪ |

סה"כ לדייר:

| פסגה | גבע | שפל | סה"כ | שיא ביקוש |
|------------|----------|----------|------------|-----------|
| 5,994.03 | 1,407.20 | 1,378.20 | 8,779.44 | 46.21 |
| 2,726.69 ₪ | 530.80 ₪ | 430.00 ₪ | 3,687.48 ₪ | |

סה"כ צריכה
 סה"כ לתשלום

| | | |
|------------|---|--|
| 21.31 ₪ | תשלום קבוע תשלום עבור גודל חיבור בKVA (3x160) סה"כ מע"מ 17.00% | שובל רשת חשמל בע"מ איש הקשר: עירית שור טל: 9916257 מייל: irits@shovall.biz |
| 29.35 ₪ | | |
| 3,738.14 ₪ | | |
| 635.48 ₪ | | |
| 4,373.62 ₪ | סה"כ לתשלום | כולל מע"מ |

התפלגות חיוב בש"ח לפי תעו"ז

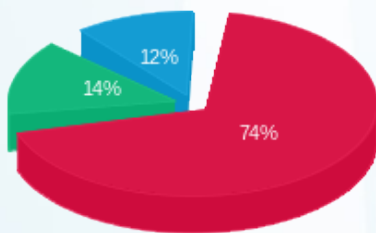

פסגה (2,726.69 ₪) 74%
 גבע (530.80 ₪) 14%
 שפל (430.00 ₪) 12%

הסטוריית צריכה בקוט"ש

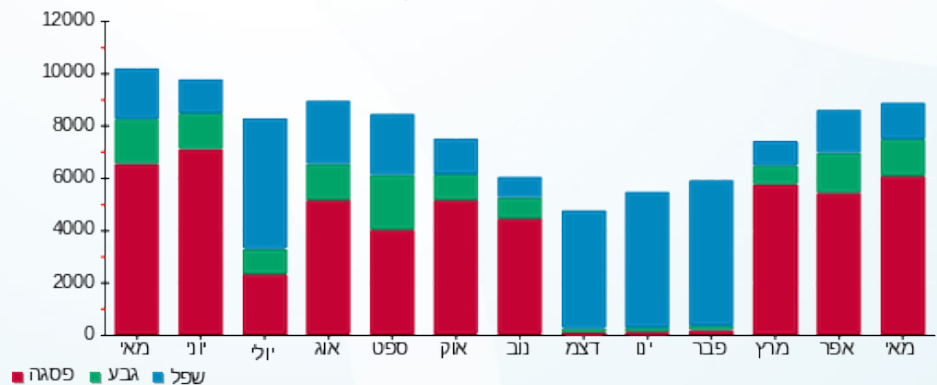



16/06/22

תאריך הפקדה:

שם דייר: ***רפת סככה 1-2

31/05/22

תאריך קריאה נוכחית:

שם אתר: קיבוץ שובל משולב

01/05/22

תאריך קריאה קודמת:

לקוח/ה נכבד/ה, אנו מתכבדים להגיש את חישוב צריכת החשמל לתקופה 01/05/22 - 31/05/22:

1-1-3491 סככה 12 סולארי בית 653 - 70020849 (3x80)

| סוג תעריף | סוג צריכה | קריאה קודמת | קריאה נוכחית | סה"כ צריכה בקוט"ש | מחיר לקוט"ש בא"ג | סה"כ לתשלום |
|--------------------------|-----------|-------------|--------------|-------------------|------------------|-------------|
| פרטי חשבון עבור תאריכים: | | | | | | |
| 777 | פסגה | 01/05/22 | 31/05/22 | 1,827.11 | 45.49 | 831.15 ₪ |
| 778 | גבע | 112,704.09 | 113,235.76 | 531.67 | 37.72 | 200.55 ₪ |
| 779 | שפל | 272,316.43 | 272,703.20 | 386.76 | 31.20 | 120.67 ₪ |

סה"כ לדייר:

| פסגה | גבע | שפל | סה"כ | שיא ביקוש |
|----------|----------|----------|------------|-----------|
| 1,827.11 | 531.67 | 386.76 | 2,745.55 | 38.85 |
| 831.15 ₪ | 200.55 ₪ | 120.67 ₪ | 1,152.37 ₪ | |

סה"כ צריכה

סה"כ לתשלום

| | | |
|------------|---|------------|
| 21.31 ₪ | <p>שובל רשת חשמל בע"מ איש הקשר: עירית שור טל: 9916257 מייל: irits@shovall.biz</p> <p>תשלום קבוע</p> <p>תשלום עבור גודל חיבור בKVA (3x80)</p> <p>סה"כ</p> <p>מע"מ 17.00%</p> <p>סה"כ לתשלום</p> | 14.67 ₪ |
| 1,188.35 ₪ | | 202.02 ₪ |
| 1,390.37 ₪ | | 1,390.37 ₪ |
| | | כולל מע"מ |

התפלגות חיוב בש"ח לפי תעו"ז

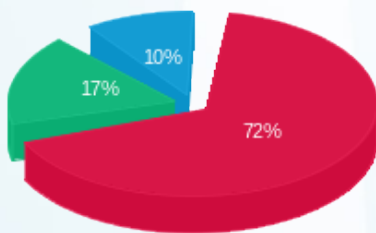

פסגה (831.15 ₪)
גבע (200.55 ₪)
שפל (120.67 ₪)

הסטוריית צריכה בקוט"ש

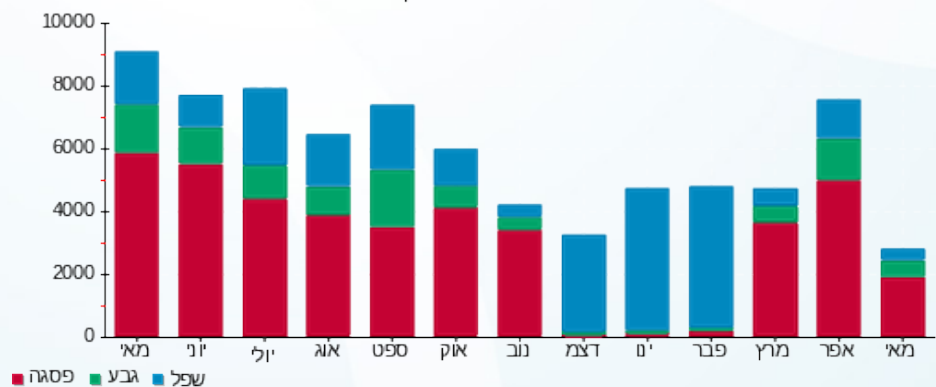



16/06/22

תאריך הפקדה:

שם דייר: ***רפת סככה 3-4

31/05/22

תאריך קריאה נוכחית:

שם אתר: קיבוץ שובל משולב

01/05/22

תאריך קריאה קודמת:

לקוח/ה נכבד/ה, אנו מתכבדים להגיש את חישוב צריכת החשמל לתקופה 01/05/22 - 31/05/22:

1-3492 סככה 34 סולארי בית 654 - 1 - 70021866 (3x80)

| סוג תעריף | סוג צריכה | קריאה קודמת | קריאה נוכחית | סה"כ צריכה בקוט"ש | מחיר לקוט"ש בא"ג | סה"כ לתשלום |
|--------------------------|-----------|-------------|--------------|-------------------|------------------|-------------|
| פרטי חשבון עבור תאריכים: | | | | | | |
| | | 01/05/22 | 31/05/22 | | | |
| 777 | פסגה | 94,440.28 | 98,246.35 | 3,806.07 | 45.49 | 1,731.38 ₪ |
| 778 | גבע | 23,845.54 | 24,364.57 | 519.03 | 37.72 | 195.78 ₪ |
| 779 | שפל | 68,784.51 | 69,822.28 | 1,037.77 | 31.20 | 323.78 ₪ |

סה"כ לדייר:

| פסגה | גבע | שפל | סה"כ | שיא ביקוש |
|------------|----------|----------|------------|-----------|
| 3,806.07 | 519.03 | 1,037.77 | 5,362.87 | 40.35 |
| 1,731.38 ₪ | 195.78 ₪ | 323.78 ₪ | 2,250.94 ₪ | |

סה"כ צריכה

סה"כ לתשלום

| | | |
|------------|--|--|
| 21.31 ₪ | תשלום קבוע תשלום עבור גודל חיבור בKVA (3x80) סה"כ מע"מ 17.00% | שובל רשת חשמל בע"מ איש הקשר: עירית שור טל: 9916257 מייל: irits@shovall.biz |
| 14.67 ₪ | | |
| 2,286.93 ₪ | | |
| 388.78 ₪ | | |
| 2,675.70 ₪ | סה"כ לתשלום | כולל מע"מ |

התפלגות חיוב בש"ח לפי תעו"ז

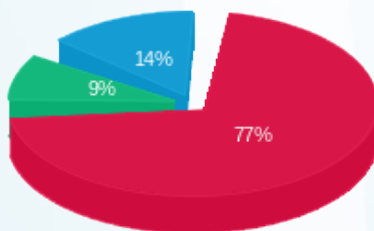

פסגה (1,731.38 ₪) 77%
 גבע (195.78 ₪) 9%
 שפל (323.78 ₪) 14%

הסטוריית צריכה בקוט"ש

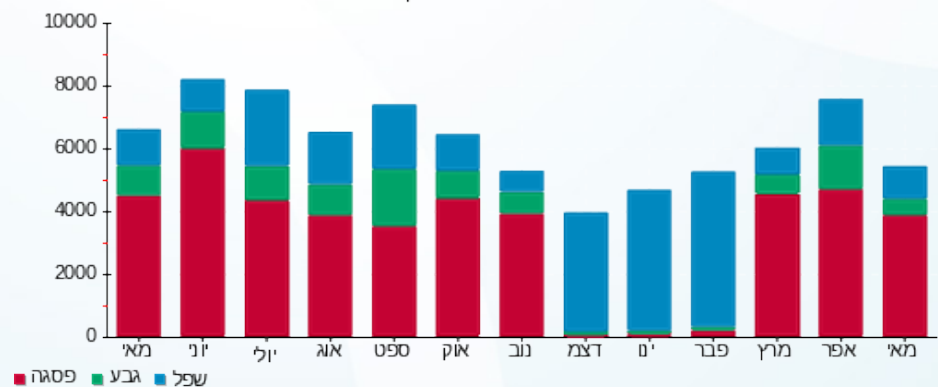



16/06/22

תאריך הפקדה:

שם דייר: ***רפת סככה 5-6

31/05/22

תאריך קריאה נוכחית:

שם אתר: קיבוץ שובל משולב

01/05/22

תאריך קריאה קודמת:

לקוח/ה נכבד/ה, אנו מתכבדים להגיש את חישוב צריכת החשמל לתקופה 01/05/22 - 31/05/22:

1-3493 סככה 56 סולארי בית 655 - 1 - 60000265 (3x80)

| סוג תעריף | סוג צריכה | קריאה קודמת | קריאה נוכחית | סה"כ צריכה בקוט"ש | מחיר לקוט"ש בא"ג | סה"כ לתשלום |
|--------------------------|-----------|-------------|--------------|-------------------|------------------|-------------|
| פרטי חשבון עבור תאריכים: | | | | | | |
| | | 01/05/22 | 31/05/22 | | | |
| 777 | פסגה | 372,468.45 | 376,269.67 | 3,801.23 | 45.49 | 1,729.18 ₪ |
| 778 | גבע | 102,355.36 | 103,437.51 | 1,082.15 | 37.72 | 408.19 ₪ |
| 779 | שפל | 241,818.83 | 242,773.39 | 954.56 | 31.20 | 297.82 ₪ |

סה"כ לדייר:

| פסגה | גבע | שפל | סה"כ | שיא ביקוש |
|------------|----------|----------|------------|-----------|
| 3,801.23 | 1,082.15 | 954.56 | 5,837.93 | 42.82 |
| 1,729.18 ₪ | 408.19 ₪ | 297.82 ₪ | 2,435.18 ₪ | |

סה"כ צריכה

סה"כ לתשלום

| | | |
|------------|--|--|
| 21.31 ₪ | תשלום קבוע תשלום עבור גודל חיבור בKVA (3x80) סה"כ מע"מ 17.00% | שובל רשת חשמל בע"מ איש הקשר: עירית שור טל: 9916257 מייל: irits@shovall.biz |
| 14.67 ₪ | | |
| 2,471.17 ₪ | | |
| 420.10 ₪ | | |
| 2,891.27 ₪ | סה"כ לתשלום | כולל מע"מ |

התפלגות חיוב בש"ח לפי תעו"ז

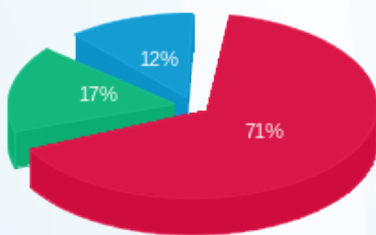

פסגה (1,729.18 ₪) 71%
 גבע (408.19 ₪) 17%
 שפל (297.82 ₪) 12%

הסטוריית צריכה בקוט"ש

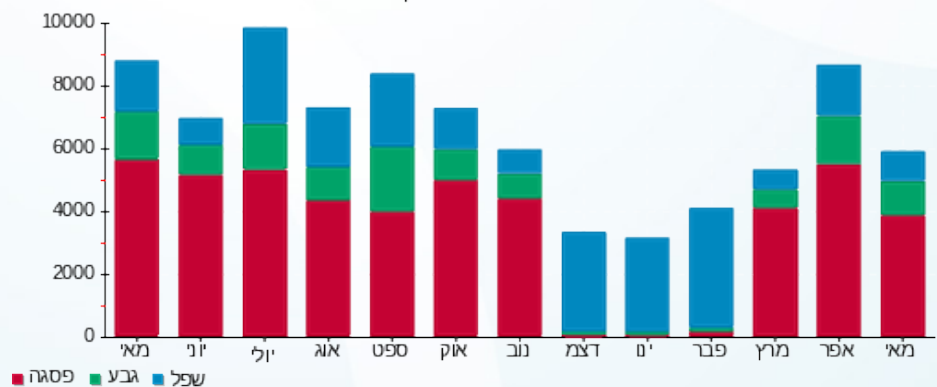



16/06/22

תאריך הפקה:

שם דייר: ***רפת סככה 7
שם אתר: קיבוץ שובל משולב

31/05/22

תאריך קריאה נוכחית:

01/05/22

תאריך קריאה קודמת:

לקוח/ה נכבד/ה, אנו מתכבדים להגיש את חישוב צריכת החשמל לתקופה 01/05/22 - 31/05/22:

3494-1 סככה 7 סולארי בית 637 - 1 - 70021281 (3x80)

| סוג תעריף | סוג צריכה | קריאה קודמת | קריאה נוכחית | סה"כ צריכה בקוט"ש | מחיר לקוט"ש בא"ג | סה"כ לתשלום |
|--------------------------|-----------|-------------|--------------|-------------------|------------------|-------------|
| פרטי חשבון עבור תאריכים: | | | | | | |
| 777 | פסגה | 01/05/22 | 31/05/22 | 2,041.84 | 45.49 | 928.83 ₪ |
| 778 | גבע | 70,967.02 | 71,566.48 | 599.46 | 37.72 | 226.12 ₪ |
| 779 | שפל | 173,031.02 | 173,583.67 | 552.65 | 31.20 | 172.43 ₪ |

סה"כ לדייר:

| פסגה | גבע | שפל | סה"כ | שיא ביקוש |
|----------|----------|----------|------------|-----------|
| 2,041.84 | 599.46 | 552.65 | 3,193.96 | 29.71 |
| 928.83 ₪ | 226.12 ₪ | 172.43 ₪ | 1,327.38 ₪ | |

סה"כ צריכה

סה"כ לתשלום

| | | |
|------------|--|--|
| 21.31 ₪ | תשלום קבוע תשלום עבור גודל חיבור בKVA (3x80) סה"כ מע"מ 17.00% | שובל רשת חשמל בע"מ איש הקשר: עירית שור טל: 9916257 מייל: irits@shovall.biz |
| 14.67 ₪ | | |
| 1,363.36 ₪ | | |
| 231.77 ₪ | | |
| 1,595.13 ₪ | סה"כ לתשלום | כולל מע"מ |

התפלגות חיוב בש"ח לפי תעו"ז

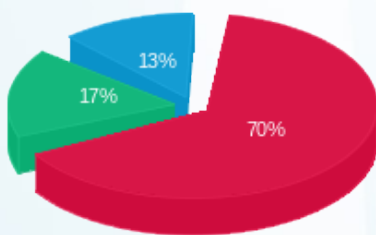

■ פסגה (928.83 ₪)
■ גבע (226.12 ₪)
■ שפל (172.43 ₪)

הסטוריית צריכה בקוט"ש

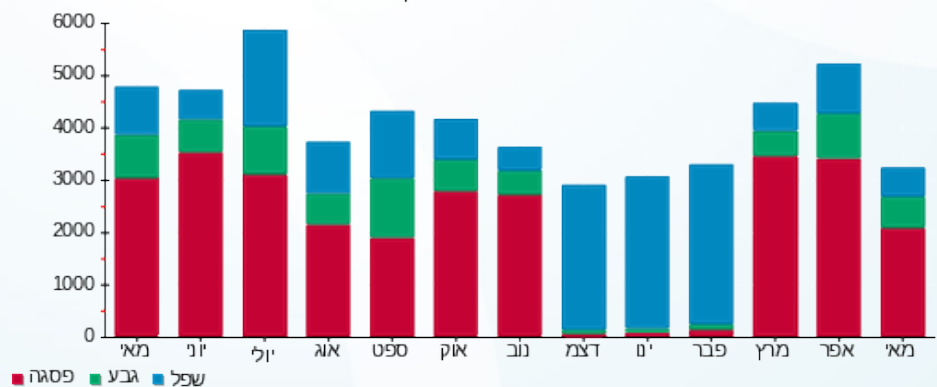



16/06/22

תאריך הפקדה:

שם דייר: ***רפת קורל 3
שם אתר: קיבוץ שובל משולב

31/05/22

תאריך קריאה נוכחית:

01/05/22

תאריך קריאה קודמת:

לקוח/ה נכבד/ה, אנו מתכבדים להגיש את חישוב צריכת החשמל לתקופה 01/05/22 - 31/05/22:

400-1D קורל 3 סולארי ייצור בית 651 - 1 - 60000311(3x63)

| סוג תעריף | סוג צריכה | קריאה קודמת | קריאה נוכחית | סה"כ צריכה בקוט"ש | מחיר לקוט"ש בא"ג | סה"כ לתשלום |
|--------------------------|-----------|-------------|--------------|-------------------|------------------|-------------|
| פרטי חשבון עבור תאריכים: | | | | | | |
| 777 | פסגה | 01/05/22 | 31/05/22 | 3,500.04 | 45.49 | 1,592.17 ₪ |
| 778 | גבע | 78,488.36 | 79,319.05 | 830.69 | 37.72 | 313.34 ₪ |
| 779 | שפל | 180,020.08 | 180,714.92 | 694.84 | 31.20 | 216.79 ₪ |

סה"כ לדייר:

| פסגה | גבע | שפל | סה"כ | שיא ביקוש |
|------------|----------|----------|------------|-----------|
| 3,500.04 | 830.69 | 694.84 | 5,025.57 | 26.85 |
| 1,592.17 ₪ | 313.34 ₪ | 216.79 ₪ | 2,122.29 ₪ | |

סה"כ צריכה

סה"כ לתשלום

| | | |
|------------|--|--|
| 21.31 ₪ | תשלום קבוע תשלום עבור גודל חיבור בKVA (3x63) סה"כ מע"מ 17.00% | שובל רשת חשמל בע"מ איש הקשר: עירית שור טל: 9916257 מייל: irits@shovall.biz |
| 11.56 ₪ | | |
| 2,155.16 ₪ | | |
| 366.38 ₪ | | |
| 2,521.54 ₪ | סה"כ לתשלום | כולל מע"מ |

התפלגות חיוב בש"ח לפי תעו"ז

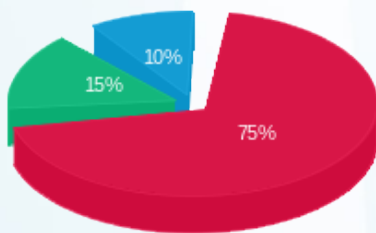

פסגה (1,592.17 ₪) 75%
גבע (313.34 ₪) 15%
שפל (216.79 ₪) 10%

הסטוריית צריכה בקוט"ש

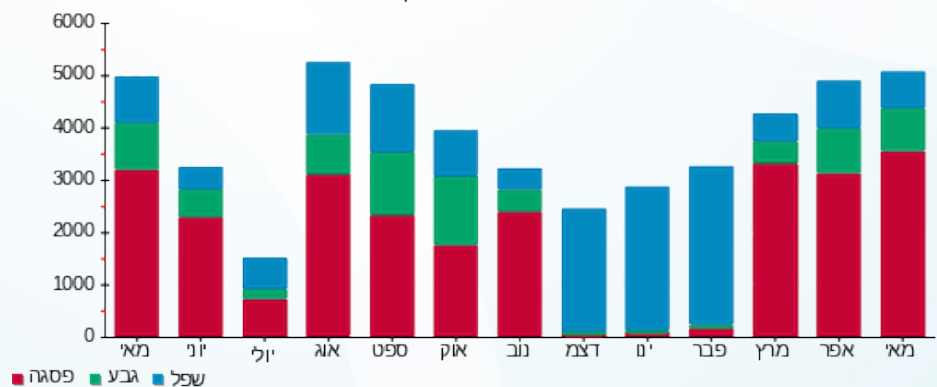



16/06/22

תאריך הפקה:

שם דייר: ***רפת קורל 4
שם אתר: קיבוץ שובל משולב

31/05/22

תאריך קריאה נוכחית:

01/05/22

תאריך קריאה קודמת:

לקוח/ה נכבד/ה, אנו מתכבדים להגיש את חישוב צריכת החשמל לתקופה 01/05/22 - 31/05/22:

401-1D קורל 4 סולארי ייצור בית 562 - 1 - 60004719 (3x63)

| סוג תעריף | סוג צריכה | קריאה קודמת | קריאה נוכחית | סה"כ צריכה בקוט"ש | מחיר לקוט"ש בא"ג | סה"כ לתשלום |
|--------------------------|-----------|-------------|--------------|-------------------|------------------|-------------|
| פרטי חשבון עבור תאריכים: | | | | | | |
| 777 | פסגה | 01/05/22 | 31/05/22 | 5,325.65 | 45.49 | 2,422.64 ₪ |
| 778 | גבע | 84,136.11 | 85,379.58 | 1,243.47 | 37.72 | 469.04 ₪ |
| 779 | שפל | 206,199.05 | 207,310.53 | 1,111.48 | 31.20 | 346.78 ₪ |

סה"כ לדייר:

| פסגה | גבע | שפל | סה"כ | שיא ביקוש |
|------------|----------|----------|------------|-----------|
| 5,325.65 | 1,243.47 | 1,111.48 | 7,680.60 | 39.52 |
| 2,422.64 ₪ | 469.04 ₪ | 346.78 ₪ | 3,238.46 ₪ | |

סה"כ צריכה

סה"כ לתשלום

| | | |
|------------|--|--|
| 21.31 ₪ | תשלום קבוע תשלום עבור גודל חיבור בKVA (3x63) סה"כ מע"מ 17.00% | שובל רשת חשמל בע"מ איש הקשר: עירית שור טל: 9916257 מייל: irits@shovall.biz |
| 11.56 ₪ | | |
| 3,271.32 ₪ | | |
| 556.12 ₪ | | |
| 3,827.45 ₪ | סה"כ לתשלום | כולל מע"מ |

התפלגות חיוב בש"ח לפי תעו"ז

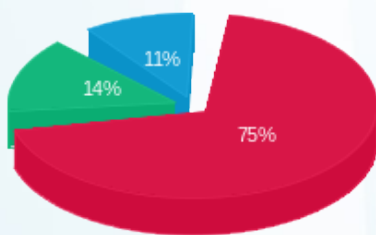

פסגה (2,422.64 ₪) 75%
גבע (469.04 ₪) 14%
שפל (346.78 ₪) 11%

הסטוריית צריכה בקוט"ש

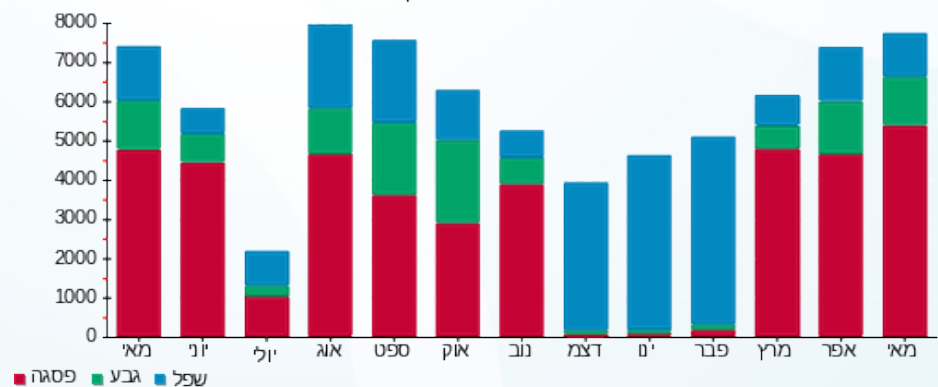



16/06/22 תאריך הפקה:
 31/05/22 תאריך קריאה נוכחית:
 01/05/22 תאריך קריאה קודמת:

שם דייר: ***שנאי - מ - הנגב לוח N3
 שם אתר: קיבוץ שובל משולב

לקוח/ה נכבד/ה, אנו מתכבדים להגיש את חישוב צריכת החשמל לתקופה 01/05/22 - 31/05/22:

מ - הנגב לוח 1 - (0x0)14158968 - N3

| סה"כ לתשלום | מחיר לקוט"ש בא"ג | סה"כ צריכה בקוט"ש | קריאה נוכחית | קריאה קודמת | סוג צריכה | סוג תעריף |
|-------------|------------------|-------------------|--------------|-------------|-----------|--------------------------|
| | | | 31/05/22 | 01/05/22 | | פרטי חשבון עבור תאריכים: |
| ₪ 312.33 | 45.49 | 686.60 | 558,243.72 | 557,557.12 | פסגה | 777 |
| ₪ 28.37 | 37.72 | 75.20 | 185,189.45 | 185,114.25 | גבע | 778 |
| ₪ 59.62 | 31.20 | 191.10 | 550,631.86 | 550,440.76 | שפל | 779 |

סה"כ לדייר:

| שיא ביקוש | סה"כ | שפל | גבע | פסגה |
|-----------|----------|---------|---------|----------|
| | 952.90 | 191.10 | 75.20 | 686.60 |
| | ₪ 400.32 | ₪ 59.62 | ₪ 28.37 | ₪ 312.33 |

סה"כ צריכה

סה"כ לתשלום

| | | |
|----------|---|--|
| ₪ 21.31 | תשלום קבוע תשלום עבור גודל חיבור בKVA (0x0) סה"כ מע"מ 17.00% | שובל רשת חשמל בע"מ איש הקשר: עירית שור טל: 9916257 מייל: irits@shovall.biz |
| ₪ 0.00 | | |
| ₪ 421.63 | | |
| ₪ 71.68 | | |
| ₪ 493.31 | סה"כ לתשלום | כולל מע"מ |

התפלגות חיוב בש"ח לפי תעו"ז

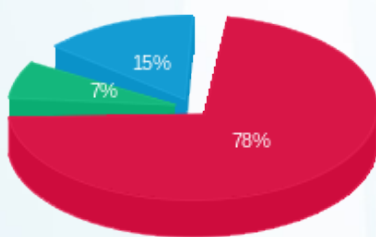

פסגה (₪ 312.33) 78%
 גבע (₪ 28.37) 7%
 שפל (₪ 59.62) 15%

הסטוריית צריכה בקוט"ש

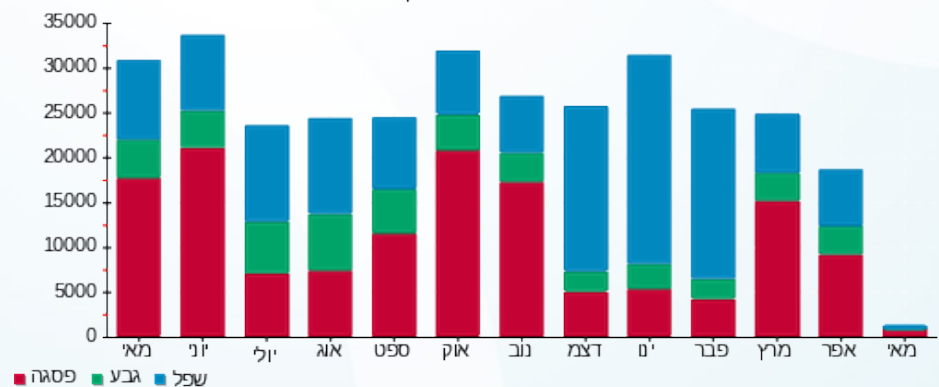

16/06/22 תאריך הפקה:
 31/05/22 תאריך קריאה נוכחית:
 01/05/22 תאריך קריאה קודמת:

שם דייר: ***שנאי - מ - הנגב שנאי N3
 שם אתר: קיבוץ שובל משולב

לקוח/ה נכבד/ה, אנו מתכבדים להגיש את חישוב צריכת החשמל לתקופה 01/05/22 - 31/05/22:

מ - הנגב שנאי 1 - (3x1600)N3

| סוג תעריף | סוג צריכה | קריאה קודמת | קריאה נוכחית | סה"כ צריכה בקוט"ש | מחיר לקוט"ש בא"ג | סה"כ לתשלום |
|-----------|-----------|-------------|--------------|-------------------|--------------------------|-------------|
| | | | 31/05/22 | 01/05/22 | פרטי חשבון עבור תאריכים: | |
| 777 | פסגה | 843,292.83 | 893,589.65 | 50,296.82 | 45.49 | 22,880.02 ₪ |
| 778 | גבע | 323,320.68 | 336,975.99 | 13,655.31 | 37.72 | 5,150.78 ₪ |
| 779 | שפל | 944,838.30 | 971,784.19 | 26,945.88 | 31.20 | 8,407.12 ₪ |

סה"כ לדייר:

| פסגה | גבע | שפל | סה"כ | שיא ביקוש |
|-------------|------------|------------|-------------|-----------|
| 50,296.82 | 13,655.31 | 26,945.88 | 90,898.01 | |
| 22,880.02 ₪ | 5,150.78 ₪ | 8,407.12 ₪ | 36,437.92 ₪ | |

סה"כ צריכה
 סה"כ לתשלום

| | | |
|-------------|--|--|
| 21.31 ₪ | תשלום קבוע תשלום עבור גודל חיבור בKVA (3x1600) סה"כ מע"מ 17.00% | שובל רשת חשמל בע"מ איש הקשר: עירית שור טל: 9916257 מייל: irits@shovall.biz |
| 293.48 ₪ | | |
| 36,752.71 ₪ | | |
| 6,247.96 ₪ | | |
| 43,000.68 ₪ | סה"כ לתשלום | כולל מע"מ |

התפלגות חיוב בש"ח לפי תעו"ז

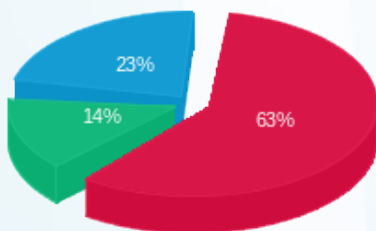

פסגה (22,880.02 ₪) 63%
 גבע (5,150.78 ₪) 14%
 שפל (8,407.12 ₪) 23%

הסטוריית צריכה בקוט"ש

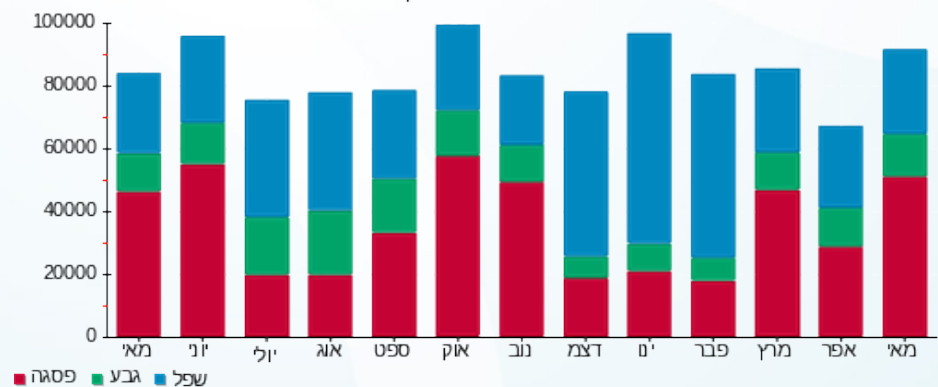



16/06/22 תאריך הפקה:
 31/05/22 תאריך קריאה נוכחית:
 01/05/22 תאריך קריאה קודמת:

שם דייר: ***שנאי - ראשי מרכז מזון חדש שנאי K
 שם אתר: קיבוץ שובל משולב

לקוח/ה נכבד/ה, אנו מתכבדים להגיש את חישוב צריכת החשמל לתקופה 01/05/22 - 31/05/22:

ראשי מרכז מזון חדש שנאי 2 - 19093094 (3x1000) K

| סוג תעריף | סוג צריכה | קריאה קודמת | קריאה נוכחית | סה"כ צריכה בקוט"ש | מחיר לקוט"ש בא"ג | סה"כ לתשלום |
|--------------------------|-----------|-------------|--------------|-------------------|------------------|-------------|
| פרטי חשבון עבור תאריכים: | | | 01/05/22 | 31/05/22 | | |
| 777 | פסגה | 60,990.00 | 65,319.00 | 4,329.00 | 45.49 | 1,969.26 ₪ |
| 778 | גבע | 38,222.00 | 40,097.00 | 1,875.00 | 37.72 | 707.25 ₪ |
| 779 | שפל | 115,916.00 | 121,679.00 | 5,763.00 | 31.20 | 1,798.06 ₪ |

סה"כ לדייר:

| פסגה | גבע | שפל | סה"כ | שיא ביקוש |
|------------|----------|------------|------------|-----------|
| 4,329.00 | 1,875.00 | 5,763.00 | 11,967.00 | 214.22 |
| 1,969.26 ₪ | 707.25 ₪ | 1,798.06 ₪ | 4,474.57 ₪ | |

סה"כ צריכה
 סה"כ לתשלום

| | | |
|------------|---|--|
| 21.31 ₪ | תשלום קבוע תשלום עבור גודל חיבור KVA (3x1000) סה"כ מע"מ 17.00% | שובל רשת חשמל בע"מ איש הקשר: עירית שור טל: 9916257 מייל: irits@shovall.biz |
| 183.43 ₪ | | |
| 4,679.30 ₪ | | |
| 795.48 ₪ | | |
| 5,474.79 ₪ | סה"כ לתשלום | כולל מע"מ |

התפלגות חיוב בש"ח לפי תעו"ז

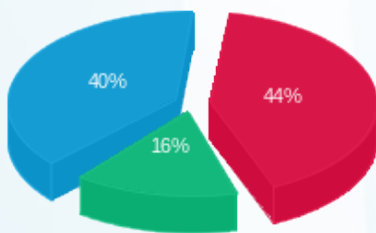

פסגה (1,969.26 ₪) 44%
 גבע (707.25 ₪) 16%
 שפל (1,798.06 ₪) 40%

הסטוריית צריכה בקוט"ש

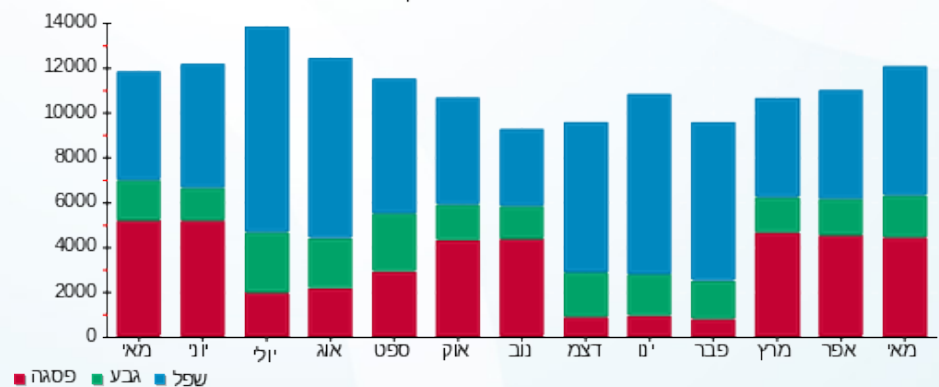



16/06/22 תאריך הפקה:
 31/05/22 תאריך קריאה נוכחית:
 01/05/22 תאריך קריאה קודמת:

שם דייר: ***שנאי - ראשי שנאי G
 שם אתר: קיבוץ שובל משולב

לקוח/ה נכבד/ה, אנו מתכבדים להגיש את חישוב צריכת החשמל לתקופה 01/05/22 - 31/05/22:

***ראשי שנאי 1 - (3x1000)20004136 - G

| סוג תעריף | סוג צריכה | קריאה קודמת | קריאה נוכחית | סה"כ צריכה בקוט"ש | מחיר לקוט"ש בא"ג | סה"כ לתשלום |
|--------------------------|-----------|-------------|--------------|-------------------|------------------|-------------|
| פרטי חשבון עבור תאריכים: | | | | | | |
| 777 | פסגה | 01/05/22 | 31/05/22 | -50,779.50 | 45.49 | 23,099.59 ₪ |
| 778 | גבע | -66,678.00 | -77,535.00 | -10,857.00 | 37.72 | 4,095.26 ₪ |
| 779 | שפל | -182,648.00 | -190,680.00 | -8,032.00 | 31.20 | 2,505.98 ₪ |

סה"כ לדייר:

| פסגה | גבע | שפל | סה"כ | שיא ביקוש |
|-------------|------------|------------|-------------|-----------|
| -50,779.50 | -10,857.00 | -8,032.00 | -69,668.50 | 1,890.08 |
| 23,099.59 ₪ | 4,095.26 ₪ | 2,505.98 ₪ | 29,700.84 ₪ | |

סה"כ צריכה

סה"כ לתשלום

| | | |
|--------------|---|--|
| 21.31 ₪ | תשלום קבוע תשלום עבור גודל חיבור KVA (3x1000) סה"כ מע"מ 17.00% | שובל רשת חשמל בע"מ איש הקשר: עירית שור טל: 9916257 מייל: irits@shovall.biz |
| 183.43 ₪ | | |
| -29,496.10 ₪ | | |
| -5,014.34 ₪ | | |
| -34,510.44 ₪ | סה"כ לתשלום | כולל מע"מ |

התפלגות חיוב בש"ח לפי תעו"ז

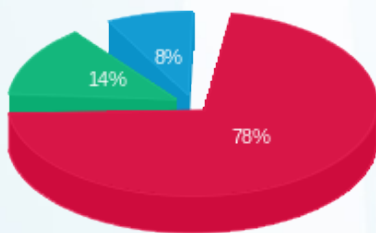

פסגה (23,099.59 ₪) 78%
 גבע (4,095.26 ₪) 14%
 שפל (2,505.98 ₪) 8%

הסטוריית צריכה בקוט"ש

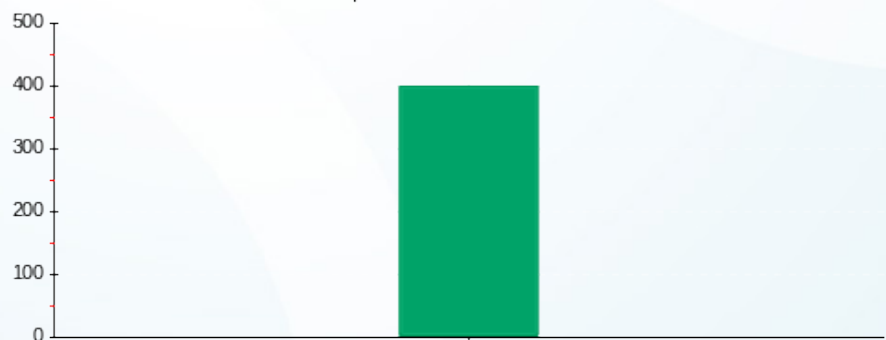

פסגה גבע שפל





16/06/22 תאריך הפקדה:
 31/05/22 תאריך קריאה נוכחית:
 01/05/22 תאריך קריאה קודמת:

שם דייר: ***שנאי - ראשי שנאי |
 שם אתר: קיבוץ שובל משולב

לקוח/ה נכבד/ה, אנו מתכבדים להגיש את חישוב צריכת החשמל לתקופה 01/05/22 - 31/05/22:

***ראשי שנאי 1 - 20004198 (3x630) - I

| סוג תעריף | סוג צריכה | קריאה קודמת | קריאה נוכחית | סה"כ צריכה בקוט"ש | מחיר לקוט"ש בא"ג | סה"כ לתשלום |
|--------------------------|-----------|-------------|--------------|-------------------|------------------|-------------|
| פרטי חשבון עבור תאריכים: | | | | | | |
| 777 | פסגה | 01/05/22 | 31/05/22 | 223,113.60 | 45.49 | 10,784.68 ₪ |
| 778 | גבע | 65,106.60 | 71,111.40 | 6,004.80 | 37.72 | 2,265.01 ₪ |
| 779 | שפל | 160,770.00 | 167,633.40 | 6,863.40 | 31.20 | 2,141.38 ₪ |

סה"כ לדייר:

| פסגה | גבע | שפל | סה"כ | שיא ביקוש |
|-------------|------------|------------|-------------|-----------|
| 23,707.80 | 6,004.80 | 6,863.40 | 36,576.00 | 1,175.75 |
| 10,784.68 ₪ | 2,265.01 ₪ | 2,141.38 ₪ | 15,191.07 ₪ | |

סה"כ צריכה

סה"כ לתשלום

| | | |
|-------------|---|--|
| 0.00 ₪ | תשלום קבוע תשלום עבור גודל חיבור בKVA (3x630) סה"כ מע"מ 17.00% | שובל רשת חשמל בע"מ איש הקשר: עירית שור טל: 9916257 מייל: irits@shovall.biz |
| 115.56 ₪ | | |
| 15,306.63 ₪ | | |
| 2,602.13 ₪ | | |
| 17,908.76 ₪ | סה"כ לתשלום | כולל מע"מ |

התפלגות חיוב בש"ח לפי תעו"ז

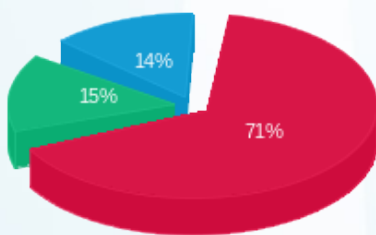

פסגה (10,784.68 ₪) 71%
 גבע (2,265.01 ₪) 15%
 שפל (2,141.38 ₪) 14%

הסטוריית צריכה בקוט"ש

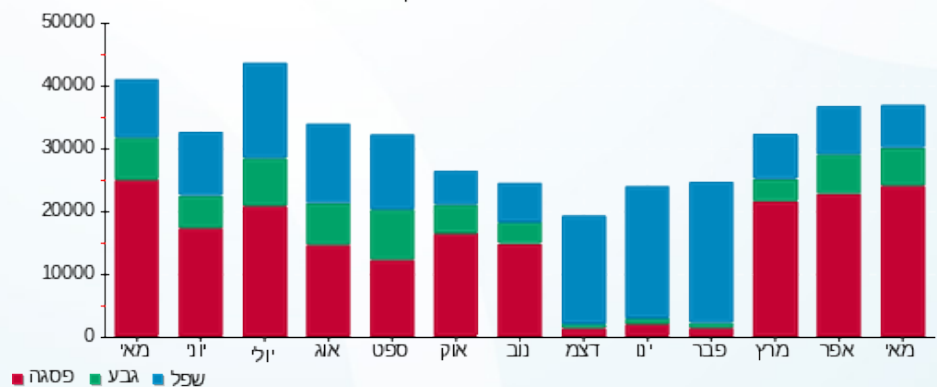



16/06/22

תאריך הפקדה:

שם דייר: ***שנאי - ראשי שנאי J3 מטש

31/05/22

תאריך קריאה נוכחית:

שם אתר: קיבוץ שובל משולב

01/05/22

תאריך קריאה קודמת:

לקוח/ה נכבד/ה, אנו מתכבדים להגיש את חישוב צריכת החשמל לתקופה 01/05/22 - 31/05/22:

ראשי שנאי J3 מטש - 1 - 20281584 (3x630)

| סוג תעריף | סוג צריכה | קריאה קודמת | קריאה נוכחית | סה"כ צריכה בקוט"ש | מחיר לקוט"ש בא"ג | סה"כ לתשלום |
|--------------------------|-----------|-------------|--------------|-------------------|------------------|-------------|
| פרטי חשבון עבור תאריכים: | | | | | | |
| 777 | פסגה | 01/05/22 | 31/05/22 | 966.50 | 45.49 | 439.66 ₪ |
| 778 | גבע | 549.20 | 1,502.00 | 952.80 | 37.72 | 359.40 ₪ |
| 779 | שפל | 1,495.30 | 4,108.00 | 2,612.70 | 31.20 | 815.16 ₪ |

סה"כ לדייר:

| פסגה | גבע | שפל | סה"כ | שיא ביקוש |
|----------|----------|----------|------------|-----------|
| 966.50 | 952.80 | 2,612.70 | 4,532.00 | 15.24 |
| 439.66 ₪ | 359.40 ₪ | 815.16 ₪ | 1,614.22 ₪ | |

סה"כ צריכה

סה"כ לתשלום

| | | |
|------------|---|--|
| 0.00 ₪ | תשלום קבוע | שובל רשת חשמל בע"מ איש הקשר: עירית שור טל: 9916257 מייל: irits@shovall.biz |
| 115.56 ₪ | תשלום עבור גודל חיבור בKVA (3x630) | |
| 1,729.78 ₪ | סה"כ | |
| 294.06 ₪ | מע"מ 17.00% | |
| 2,023.84 ₪ | סה"כ לתשלום | כולל מע"מ |

התפלגות חיוב בש"ח לפי תעו"ז

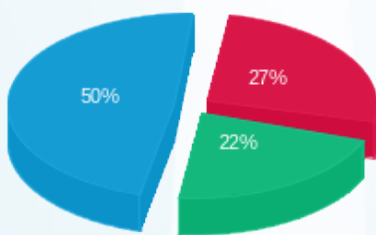

■ פסגה (439.66 ₪)
■ גבע (359.40 ₪)
■ שפל (815.16 ₪)

הסטוריית צריכה בקוט"ש

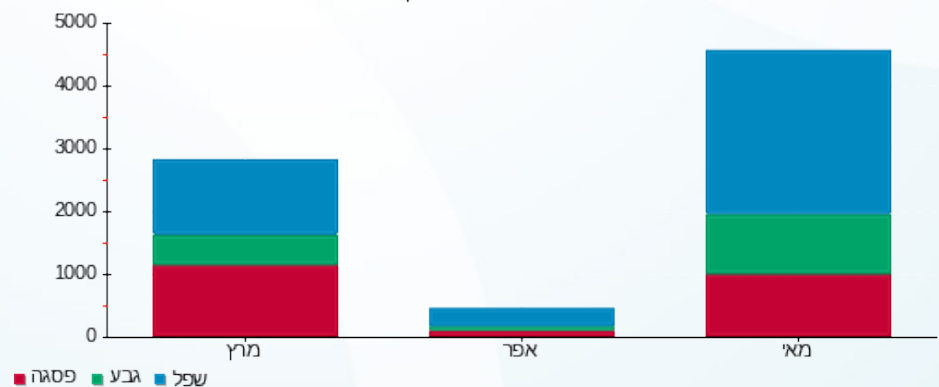



16/06/22 תאריך הפקדה:
 31/05/22 תאריך קריאה נוכחית:
 01/05/22 תאריך קריאה קודמת:

שם דייר: ***שנאי - ראשי שנאי K
 שם אתר: קיבוץ שובל משולב

לקוח/ה נכבד/ה, אנו מתכבדים להגיש את חישוב צריכת החשמל לתקופה 01/05/22 - 31/05/22:

ראשי שנאי 1 - (3x1000) K -

| סוג תעריף | סוג צריכה | קריאה קודמת | קריאה נוכחית | סה"כ צריכה בקוט"ש | מחיר לקוט"ש בא"ג | סה"כ לתשלום |
|--------------------------|-----------|-------------|--------------|-------------------|------------------|--------------|
| פרטי חשבון עבור תאריכים: | | | | | | |
| 777 | פסגה | 01/05/22 | 31/05/22 | -53,871.00 | 45.49 | ₪ -24,505.92 |
| 778 | גבע | -107,231.00 | -119,116.00 | -11,885.00 | 37.72 | ₪ -4,483.02 |
| 779 | שפל | -296,243.00 | -305,173.00 | -8,930.00 | 31.20 | ₪ -2,786.16 |

סה"כ לדייר:

| פסגה | גבע | שפל | סה"כ | שיא ביקוש |
|--------------|-------------|-------------|--------------|-----------|
| -53,871.00 | -11,885.00 | -8,930.00 | -74,686.00 | 1,930.28 |
| ₪ -24,505.92 | ₪ -4,483.02 | ₪ -2,786.16 | ₪ -31,775.10 | |

סה"כ צריכה
 סה"כ לתשלום

| | | |
|--------------|---|--|
| ₪ 0.00 | תשלום קבוע | שובל רשת חשמל בע"מ איש הקשר: עירית שור טל: 9916257 מייל: irits@shovall.biz |
| ₪ 183.43 | תשלום עבור גודל חיבור KVA (3x1000) | |
| ₪ -31,591.67 | סה"כ | |
| ₪ -5,370.58 | מע"מ 17.00% | |
| ₪ -36,962.26 | סה"כ לתשלום | כולל מע"מ |

התפלגות חיוב בש"ח לפי תעו"ז

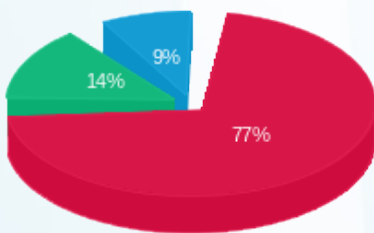

פסגה (₪ -24,505.92) 77%
 גבע (₪ -4,483.02) 14%
 שפל (₪ -2,786.16) 9%

הסטוריית צריכה בקוט"ש

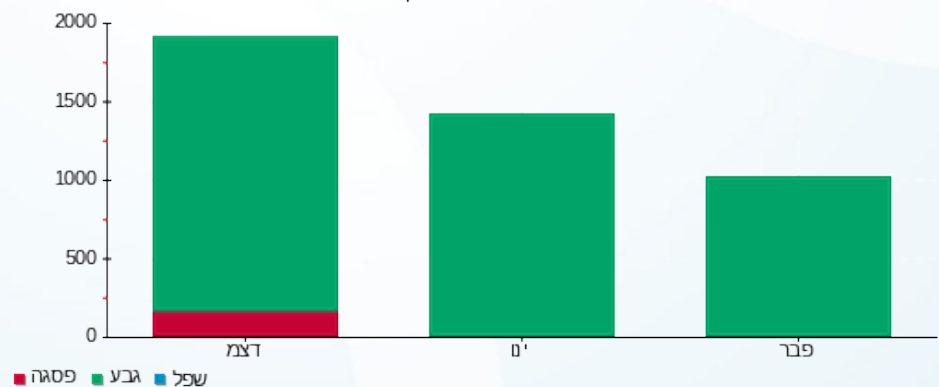



16/06/22 תאריך הפקה:
 31/05/22 תאריך קריאה נוכחית:
 01/05/22 תאריך קריאה קודמת:

שם דייר: ***שנאי - ראשי שנאי M
 שם אתר: קיבוץ שובל משולב

לקוח/ה נכבד/ה, אנו מתכבדים להגיש את חישוב צריכת החשמל לתקופה 01/05/22 - 31/05/22:

ראשי שנאי M בית 1912 - (3x1250)81025258 - 423M

| סוג תעריף | סוג צריכה | קריאה קודמת | קריאה נוכחית | סה"כ צריכה בקוט"ש | מחיר לקוט"ש בא"ג | סה"כ לתשלום |
|-----------|-----------|--------------|--------------|-------------------|------------------|-------------|
| | | 01/05/22 | 31/05/22 | | | |
| 777 | פסגה | 1,632,870.89 | 1,652,852.89 | 19,982.00 | 45.49 | 9,089.81 ₪ |
| 778 | גבע | 1,043,059.23 | 1,056,631.69 | 13,572.46 | 37.72 | 5,119.53 ₪ |
| 779 | שפל | 2,657,015.33 | 2,683,478.00 | 26,462.68 | 31.20 | 8,256.35 ₪ |

סה"כ לדייר:

| פסגה | גבע | שפל | סה"כ | שיא ביקוש |
|------------|------------|------------|-------------|-----------|
| 19,982.00 | 13,572.46 | 26,462.68 | 60,017.14 | 190.00 |
| 9,089.81 ₪ | 5,119.53 ₪ | 8,256.35 ₪ | 22,465.70 ₪ | |

סה"כ צריכה

סה"כ לתשלום

| | | |
|-------------|---|--|
| 0.00 ₪ | תשלום קבוע | שובל רשת חשמל בע"מ איש הקשר: עירית שור טל: 9916257 מייל: irits@shovall.biz |
| 229.28 ₪ | תשלום עבור גודל חיבור KVA (3x1250) | |
| 22,694.98 ₪ | סה"כ | |
| 3,858.15 ₪ | מע"מ 17.00% | |
| 26,553.13 ₪ | סה"כ לתשלום | כולל מע"מ |

התפלגות חיוב בש"ח לפי תעו"ז

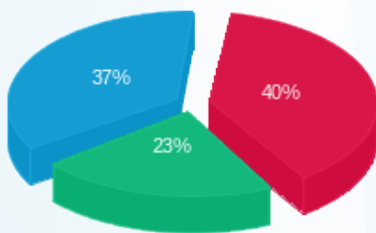

■ פסגה (9,089.81 ₪)
 ■ גבע (5,119.53 ₪)
 ■ שפל (8,256.35 ₪)

הסטוריית צריכה בקוט"ש

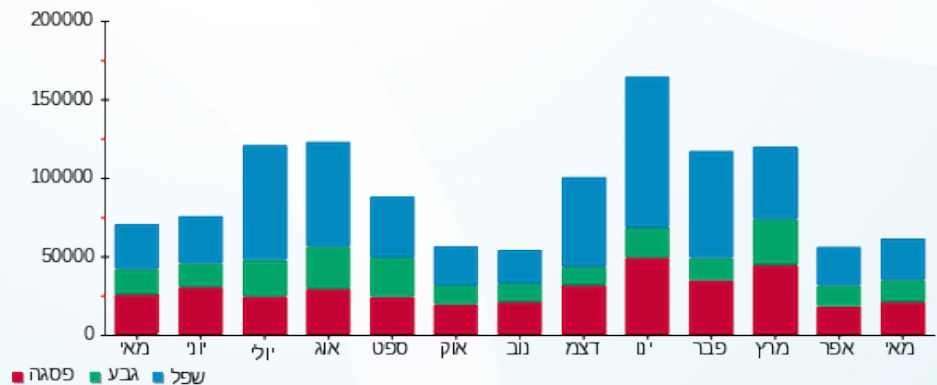



16/06/22 תאריך הפקה:
 31/05/22 תאריך קריאה נוכחית:
 01/05/22 תאריך קריאה קודמת:

שם דייר: ***שנאי - ראשי תחנה טרפו L
 שם אתר: קיבוץ שובל משולב

לקוח/ה נכבד/ה, אנו מתכבדים להגיש את חישוב צריכת החשמל לתקופה 01/05/22 - 31/05/22:

מ - הונג לוח 1 - 14152687 (3x1600) - N4

| סוג תעריף | סוג צריכה | קריאה קודמת | קריאה נוכחית | סה"כ צריכה בקוט"ש | מחיר לקוט"ש בא"ג | סה"כ לתשלום |
|-----------|-----------|-------------|--------------|-------------------|------------------|--------------|
| | | 01/05/22 | 31/05/22 | | | |
| 777 | פסגה | -299,085.16 | -346,923.86 | -47,838.70 | 45.49 | ₪ -21,761.82 |
| 778 | גבע | -59,731.49 | -71,190.99 | -11,459.50 | 37.72 | ₪ -4,322.52 |
| 779 | שפל | -247,857.44 | -255,208.84 | -7,351.40 | 31.20 | ₪ -2,293.64 |

סה"כ לדייר:

| פסגה | גבע | שפל | סה"כ | שיא ביקוש |
|--------------|-------------|-------------|--------------|-----------|
| -47,838.70 | -11,459.50 | -7,351.40 | -66,649.60 | |
| ₪ -21,761.82 | ₪ -4,322.52 | ₪ -2,293.64 | ₪ -28,377.98 | |

סה"כ צריכה

סה"כ לתשלום

| | | |
|--------------|--|--|
| ₪ 0.00 | תשלום קבוע | שובל רשת חשמל בע"מ איש הקשר: עירית שור טל: 9916257 מייל: irits@shovall.biz |
| ₪ 293.48 | תשלום עבור גודל חיבור בKVA (3x1600) | |
| ₪ -28,084.50 | סה"כ | |
| ₪ -4,774.37 | מע"מ 17.00% | |
| ₪ -32,858.87 | סה"כ לתשלום | כולל מע"מ |

התפלגות חיוב בש"ח לפי תעו"ז

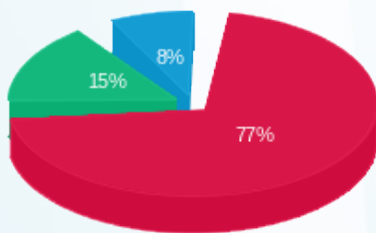

פסגה (₪ -21,761.82) 77%
 גבע (₪ -4,322.52) 15%
 שפל (₪ -2,293.64) 8%

הסטוריית צריכה בקוט"ש

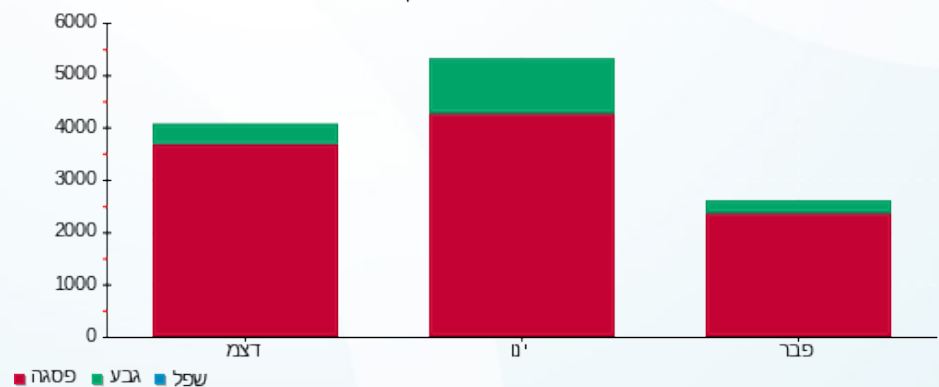



16/06/22 תאריך הפקה:
 31/05/22 תאריך קריאה נוכחית:
 01/05/22 תאריך קריאה קודמת:

שם דייר: ***שנאי - רפת 630 J1
 שם אתר: קיבוץ שובל משולב

לקוח/ה נכבד/ה, אנו מתכבדים להגיש את חישוב צריכת החשמל לתקופה 01/05/22 - 31/05/22:

רפת 2 630 - 16092217 (3x630) - J1

| סוג תעריף | סוג צריכה | קריאה קודמת | קריאה נוכחית | סה"כ צריכה בקוט"ש | מחיר לקוט"ש בא"ג | סה"כ לתשלום |
|--------------------------|-----------|--------------|--------------|-------------------|------------------|-------------|
| | | | 01/05/22 | 31/05/22 | | |
| פרטי חשבון עבור תאריכים: | | | | | | |
| 777 | פסגה | 2,850,745.00 | 2,907,445.00 | 56,700.00 | 45.49 | 25,792.83 ₪ |
| 778 | גבע | 791,212.00 | 806,948.00 | 15,736.00 | 37.72 | 5,935.62 ₪ |
| 779 | שפל | 1,857,693.00 | 1,871,559.00 | 13,866.00 | 31.20 | 4,326.19 ₪ |

סה"כ לדייר:

| פסגה | גבע | שפל | סה"כ | שיא ביקוש |
|-------------|------------|------------|-------------|-----------|
| 56,700.00 | 15,736.00 | 13,866.00 | 86,302.00 | 413.56 |
| 25,792.83 ₪ | 5,935.62 ₪ | 4,326.19 ₪ | 36,054.64 ₪ | |

סה"כ צריכה
 סה"כ לתשלום

| | | |
|-------------|---|--|
| 21.31 ₪ | תשלום קבוע תשלום עבור גודל חיבור בKVA (3x630) סה"כ מע"מ 17.00% | שובל רשת חשמל בע"מ איש הקשר: עירית שור טל: 9916257 מייל: irits@shovall.biz |
| 115.56 ₪ | | |
| 36,191.51 ₪ | | |
| 6,152.56 ₪ | | |
| 42,344.07 ₪ | סה"כ לתשלום | כולל מע"מ |

התפלגות חיוב בש"ח לפי תעו"ז

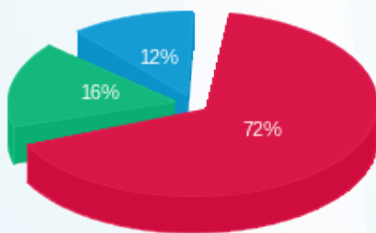

פסגה (25,792.83 ₪) 72%
 גבע (5,935.62 ₪) 16%
 שפל (4,326.19 ₪) 12%

הסטוריית צריכה בקוט"ש

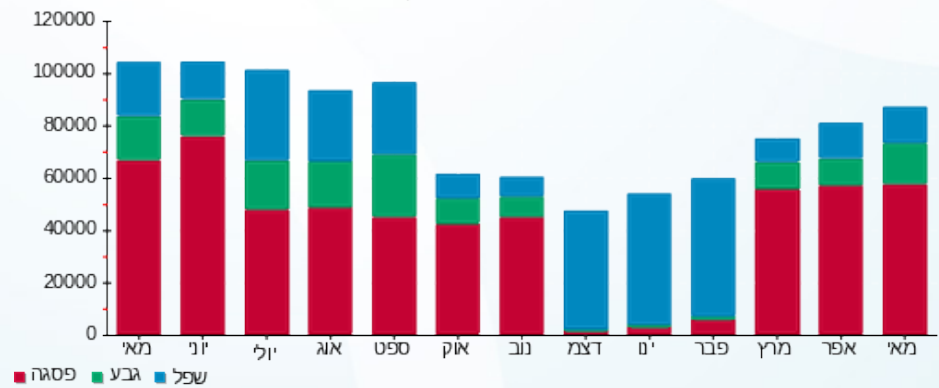



16/06/22 תאריך הפקדה:
 31/05/22 תאריך קריאה נוכחית:
 01/05/22 תאריך קריאה קודמת:

שם דייר: ***שנאי - רפת שובל נען ראשי
 שם אתר: קיבוץ שובל משולב

לקוח/ה נכבד/ה, אנו מתכבדים להגיש את חישוב צריכת החשמל לתקופה 01/05/22 - 31/05/22:

349 רפת שובל נען ראשי בית 908 - 1 (3x1000)70021963

| סוג תעריף | סוג צריכה | קריאה קודמת | קריאה נוכחית | סה"כ צריכה בקוט"ש | מחיר לקוט"ש בא"ג | סה"כ לתשלום |
|--------------------------|-----------|--------------|--------------|-------------------|------------------|-------------|
| פרטי חשבון עבור תאריכים: | | | | | | |
| 777 | פסגה | 01/05/22 | 31/05/22 | 12,025.24 | 45.49 | 5,470.28 ₪ |
| 778 | גבע | 708,417.97 | 717,256.44 | 8,838.47 | 37.72 | 3,333.87 ₪ |
| 779 | שפל | 2,399,519.99 | 2,426,393.51 | 26,873.52 | 31.20 | 8,384.54 ₪ |

סה"כ לדייר:

| פסגה | גבע | שפל | סה"כ | שיא ביקוש |
|------------|------------|------------|-------------|-----------|
| 12,025.24 | 8,838.47 | 26,873.52 | 47,737.23 | 137.12 |
| ₪ 5,470.28 | ₪ 3,333.87 | ₪ 8,384.54 | ₪ 17,188.69 | |

סה"כ צריכה

סה"כ לתשלום

| | | |
|-------------|--|--|
| 214.45 ₪ | תשלום קבוע תשלום עבור גודל חיבור בKVA (3x1000) סה"כ מע"מ 17.00% | שובל רשת חשמל בע"מ איש הקשר: עירית שור טל: 9916257 מייל: irits@shovall.biz |
| 183.43 ₪ | | |
| 17,586.57 ₪ | | |
| 2,989.72 ₪ | | |
| 20,576.28 ₪ | סה"כ לתשלום | כולל מע"מ |

התפלגות חיוב בש"ח לפי תעו"ז

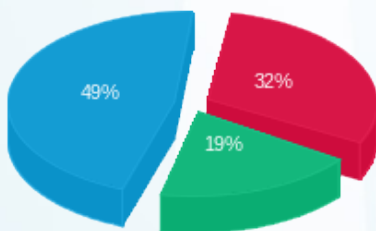

■ פסגה (₪ 5,470.28)
 ■ גבע (₪ 3,333.87)
 ■ שפל (₪ 8,384.54)

הסטוריית צריכה בקוט"ש

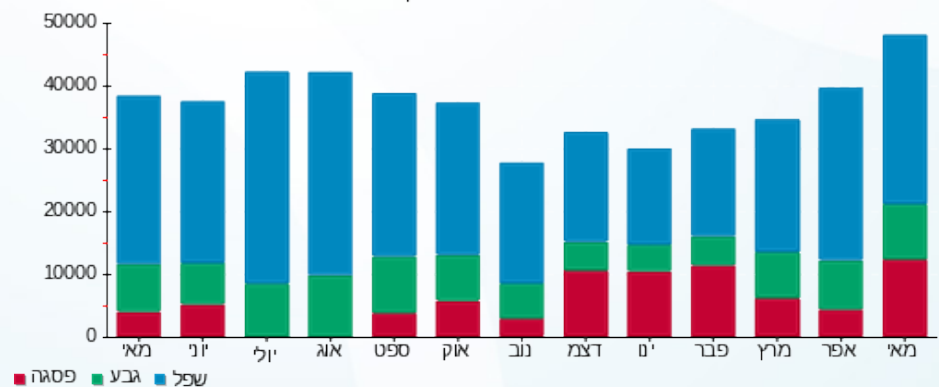

16/06/22 תאריך הפקדה:
 31/05/22 תאריך קריאה נוכחית:
 01/05/22 תאריך קריאה קודמת:

שם דייר: ***שנאי - שובל מתח גבוה
 שם אתר: קיבוץ שובל משולב

לקוח/ה נכבד/ה, אנו מתכבדים להגיש את חישוב צריכת החשמל לתקופה 01/05/22 - 31/05/22:

שובל מתח גבוה - 1 - 11103636 (0x0)

| סוג תעריף | סוג צריכה | קריאה קודמת | קריאה נוכחית | סה"כ צריכה בקוט"ש | מחיר לקוט"ש בא"ג | סה"כ לתשלום |
|--------------------------|-----------|--------------|--------------|-------------------|------------------|-------------|
| פרטי חשבון עבור תאריכים: | | | | | | |
| 777 | פסגה | 01/05/22 | 31/05/22 | 20,049.80 | 37.17 | 7,452.51 ₪ |
| 778 | גבע | 457,288.30 | 494,897.90 | 37,609.60 | 29.91 | 11,249.03 ₪ |
| 779 | שפל | 1,539,026.20 | 1,677,597.50 | 138,571.30 | 24.12 | 33,423.40 ₪ |

סה"כ לדייר:

| פסגה | גבע | שפל | סה"כ | שיא ביקוש |
|------------|-------------|-------------|-------------|-----------|
| 20,049.80 | 37,609.60 | 138,571.30 | 196,230.70 | 0.15 |
| 7,452.51 ₪ | 11,249.03 ₪ | 33,423.40 ₪ | 52,124.94 ₪ | |

סה"כ צריכה
 סה"כ לתשלום

| | | |
|-------------|--|--|
| 510.34 ₪ | תשלום קבוע תשלום עבור גודל חיבור KVA (0x0) סה"כ מע"מ 17.00% | שובל רשת חשמל בע"מ איש הקשר: עירית שור טל: 9916257 מייל: irits@shovall.biz |
| 0.00 ₪ | | |
| 52,635.28 ₪ | | |
| 8,948.00 ₪ | | |
| 61,583.28 ₪ | סה"כ לתשלום | כולל מע"מ |

התפלגות חיוב בש"ח לפי תעו"ז

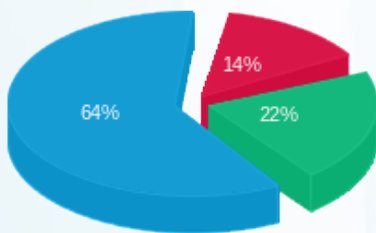

פסגה (7,452.51 ₪)
 גבע (11,249.03 ₪)
 שפל (33,423.40 ₪)

הסטוריית צריכה בקוט"ש

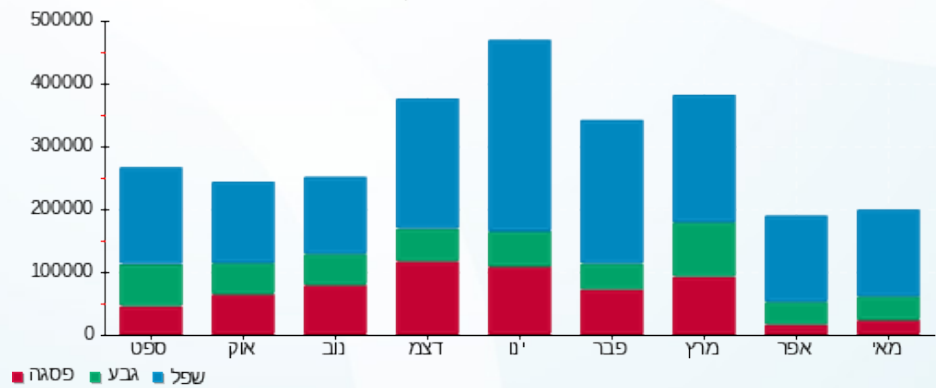



16/06/22

תאריך הפקדה:

שם דייר: ***שנאי - שנאי ב
שם אתר: קיבוץ שובל משולב

31/05/22

תאריך קריאה נוכחית:

01/05/22

תאריך קריאה קודמת:

לקוח/ה נכבד/ה, אנו מתכבדים להגיש את חישוב צריכת החשמל לתקופה 01/05/22 - 31/05/22:

322B למאזן שנאי ב בית 902 - 1 - 60003151 (3x1000)

| סוג תעריף | סוג צריכה | קריאה קודמת | קריאה נוכחית | סה"כ צריכה בקוט"ש | מחיר לקוט"ש בא"ג | סה"כ לתשלום |
|--------------------------|-----------|--------------|--------------|-------------------|------------------|-------------|
| פרטי חשבון עבור תאריכים: | | | | | | |
| 777 | פסגה | 01/05/22 | 31/05/22 | 2,935,562.73 | 45.49 | 10,776.25 ₪ |
| 778 | גבע | 1,729,150.11 | 1,741,743.54 | 12,593.43 | 37.72 | 4,750.24 ₪ |
| 779 | שפל | 4,496,680.20 | 4,521,005.75 | 24,325.55 | 31.20 | 7,589.57 ₪ |

סה"כ לדייר:

| פסגה | גבע | שפל | סה"כ | שיא ביקוש |
|-------------|------------|------------|-------------|-----------|
| 23,689.26 | 12,593.43 | 24,325.55 | 60,608.24 | 152.70 |
| 10,776.25 ₪ | 4,750.24 ₪ | 7,589.57 ₪ | 23,116.06 ₪ | |

סה"כ צריכה

סה"כ לתשלום

| | | |
|-------------|---|------------------|
| 214.45 ₪ | <p>שובל רשת חשמל בע"מ איש הקשר: עירית שור טל: 9916257 מייל: irits@shovall.biz</p> <p>תשלום קבוע</p> <p>תשלום עבור גודל חיבור בKVA (3x1000)</p> <p>סה"כ</p> <p>מע"מ 17.00%</p> | <p>כולל מע"מ</p> |
| 183.43 ₪ | | |
| 23,513.93 ₪ | | |
| 3,997.37 ₪ | | |
| 27,511.30 ₪ | סה"כ לתשלום | |

התפלגות חיוב בש"ח לפי תעו"ז

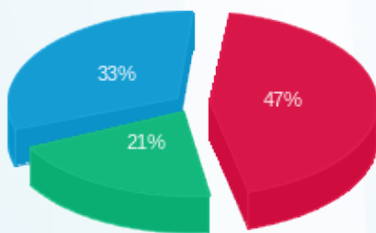

פסגה (10,776.25 ₪) 33%
גבע (4,750.24 ₪) 21%
שפל (7,589.57 ₪) 47%

הסטוריית צריכה בקוט"ש

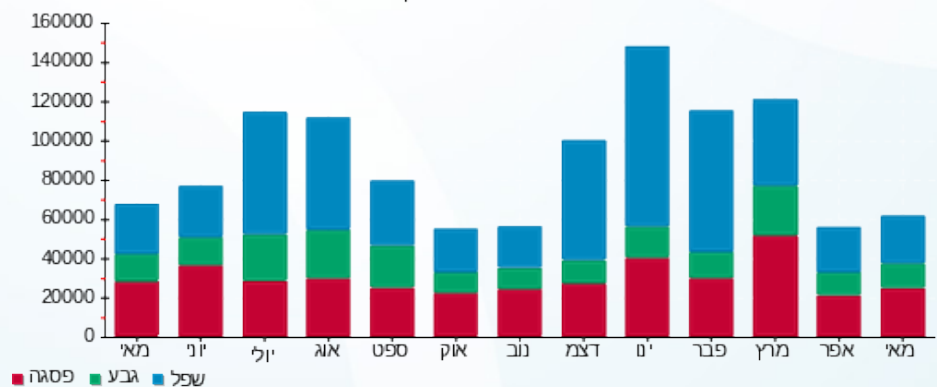



16/06/22

תאריך הפקדה:

שם דייר: ***שנאי - שנאי ג
שם אתר: קיבוץ שובל משולב

31/05/22

תאריך קריאה נוכחית:

01/05/22

תאריך קריאה קודמת:

לקוח/ה נכבד/ה, אנו מתכבדים להגיש את חישוב צריכת החשמל לתקופה 01/05/22 - 31/05/22:

324C למאזן שנאי ג בית 903 - 1 (3x1250)60004715

| סוג תעריף | סוג צריכה | קריאה קודמת | קריאה נוכחית | סה"כ צריכה בקוט"ש | מחיר לקוט"ש בא"ג | סה"כ לתשלום |
|--------------------------|-----------|--------------|--------------|-------------------|------------------|-------------|
| פרטי חשבון עבור תאריכים: | | | | | | |
| 777 | פסגה | 01/05/22 | 31/05/22 | 12,598.64 | 45.49 | 5,731.12 ₪ |
| 778 | גבע | 1,422,894.75 | 1,430,080.39 | 7,185.64 | 37.72 | 2,710.42 ₪ |
| 779 | שפל | 3,387,397.23 | 3,399,777.71 | 12,380.49 | 31.20 | 3,862.71 ₪ |

סה"כ לדייר:

| פסגה | גבע | שפל | סה"כ | שיא ביקוש |
|------------|------------|------------|-------------|-----------|
| 12,598.64 | 7,185.64 | 12,380.49 | 32,164.76 | 112.50 |
| 5,731.12 ₪ | 2,710.42 ₪ | 3,862.71 ₪ | 12,304.25 ₪ | |

סה"כ צריכה

סה"כ לתשלום

| | | |
|-------------|---|--|
| 0.00 ₪ | תשלום קבוע תשלום עבור גודל חיבור KVA (3x1250) סה"כ מע"מ 17.00% | שובל רשת חשמל בע"מ איש הקשר: עירית שור טל: 9916257 מייל: irits@shovall.biz |
| 229.28 ₪ | | |
| 12,533.54 ₪ | | |
| 2,130.70 ₪ | | |
| 14,664.24 ₪ | סה"כ לתשלום | כולל מע"מ |

התפלגות חיוב בש"ח לפי תעו"ז

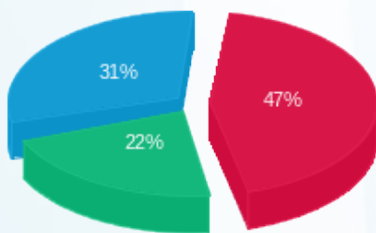

■ פסגה (5,731.12 ₪)
■ גבע (2,710.42 ₪)
■ שפל (3,862.71 ₪)

הסטוריית צריכה בקוט"ש

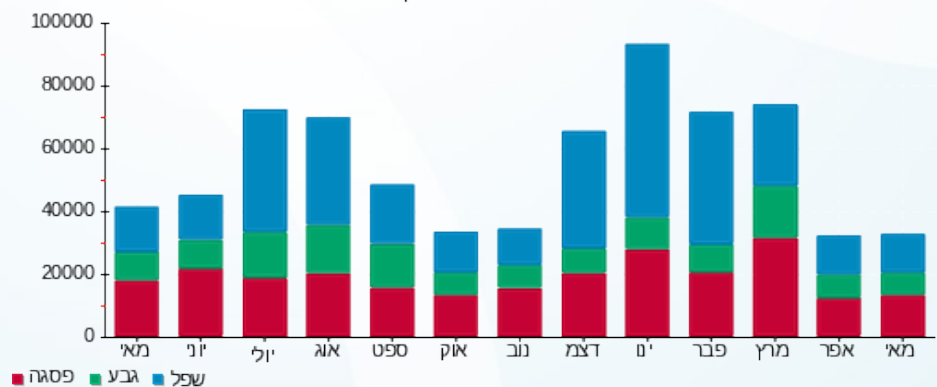

■ פסגה ■ גבע ■ שפל





16/06/22

תאריך הפקה:

שם דייר: ***שנאי - שנאי ד
שם אתר: קיבוץ שובל משולב

31/05/22

תאריך קריאה נוכחית:

01/05/22

תאריך קריאה קודמת:

לקוח/ה נכבד/ה, אנו מתכבדים להגיש את חישוב צריכת החשמל לתקופה 01/05/22 - 31/05/22:

325D למאזן שנאי ד בית 904 - 1 - 60006299 (3x1000)

| סוג תעריף | סוג צריכה | קריאה קודמת | קריאה נוכחית | סה"כ צריכה בקוט"ש | מחיר לקוט"ש בא"ג | סה"כ לתשלום |
|--------------------------|-----------|--------------|--------------|-------------------|------------------|-------------|
| פרטי חשבון עבור תאריכים: | | | | | | |
| 777 | פסגה | 01/05/22 | 31/05/22 | 1,745.23 | 45.49 | 793.91 ₪ |
| 778 | גבע | 718,112.33 | 720,196.34 | 2,084.01 | 37.72 | 786.09 ₪ |
| 779 | שפל | 2,617,520.33 | 2,623,576.16 | 6,055.83 | 31.20 | 1,889.42 ₪ |

סה"כ לדייר:

| פסגה | גבע | שפל | סה"כ | שיא ביקוש |
|----------|----------|------------|------------|-----------|
| 1,745.23 | 2,084.01 | 6,055.83 | 9,885.07 | 51.48 |
| ₪ 793.91 | ₪ 786.09 | ₪ 1,889.42 | ₪ 3,469.41 | |

סה"כ צריכה

סה"כ לתשלום

| | | |
|------------|---|--|
| 0.00 ₪ | תשלום קבוע | שובל רשת חשמל בע"מ איש הקשר: עירית שור טל: 9916257 מייל: irits@shovall.biz |
| 183.43 ₪ | תשלום עבור גודל חיבור KVA (3x1000) | |
| 3,652.84 ₪ | סה"כ | |
| 620.98 ₪ | מע"מ 17.00% | |
| 4,273.82 ₪ | סה"כ לתשלום | כולל מע"מ |

התפלגות חיוב בש"ח לפי תעו"ז

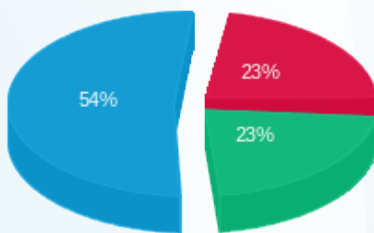

■ פסגה (₪ 793.91)
■ גבע (₪ 786.09)
■ שפל (₪ 1,889.42)

הסטוריית צריכה בקוט"ש

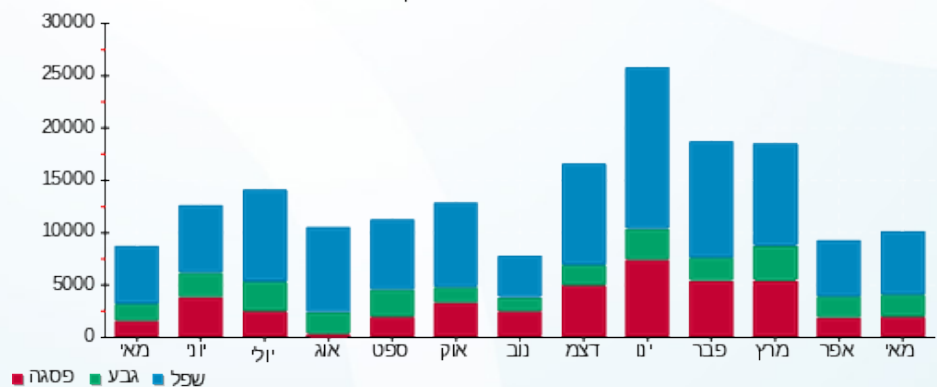



16/06/22

תאריך הפקה:

שם דייר: ***שנאי - שנאי ה
שם אתר: קיבוץ שובל משולב

31/05/22

תאריך קריאה נוכחית:

01/05/22

תאריך קריאה קודמת:

לקוח/ה נכבד/ה, אנו מתכבדים להגיש את חישוב צריכת החשמל לתקופה 01/05/22 - 31/05/22:

326E למאזן שנאי ה בית 905 - 1 - (3x630)70026416

| סוג תעריף | סוג צריכה | קריאה קודמת | קריאה נוכחית | סה"כ צריכה בקוט"ש | מחיר לקוט"ש בא"ג | סה"כ לתשלום |
|--------------------------|-----------|-------------|--------------|-------------------|------------------|-------------|
| פרטי חשבון עבור תאריכים: | | | | | | |
| 777 | פסגה | 01/05/22 | 31/05/22 | 4,332.53 | 45.49 | 1,970.87 ₪ |
| 778 | גבע | 77,734.12 | 78,311.16 | 577.04 | 37.72 | 217.66 ₪ |
| 779 | שפל | 174,356.28 | 175,480.98 | 1,124.70 | 31.20 | 350.91 ₪ |

סה"כ לדייר:

| פסגה | גבע | שפל | סה"כ | שיא ביקוש |
|------------|----------|----------|------------|-----------|
| 4,332.53 | 577.04 | 1,124.70 | 6,034.27 | 38.33 |
| 1,970.87 ₪ | 217.66 ₪ | 350.91 ₪ | 2,539.43 ₪ | |

סה"כ צריכה

סה"כ לתשלום

| | | |
|------------|--|--|
| 0.00 ₪ | תשלום קבוע | שובל רשת חשמל בע"מ איש הקשר: עירית שור טל: 9916257 מייל: irits@shovall.biz |
| 115.56 ₪ | תשלום עבור גודל חיבור KVA (3x630) | |
| 2,654.99 ₪ | סה"כ | |
| 451.35 ₪ | מע"מ 17.00% | |
| 3,106.34 ₪ | סה"כ לתשלום | כולל מע"מ |

התפלגות חיוב בש"ח לפי תעו"ז

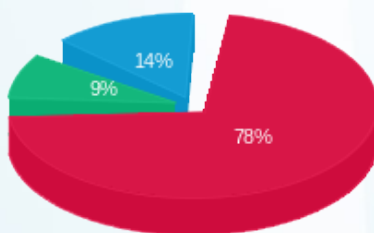

פסגה (1,970.87 ₪)
גבע (217.66 ₪)
שפל (350.91 ₪)

הסטוריית צריכה בקוט"ש

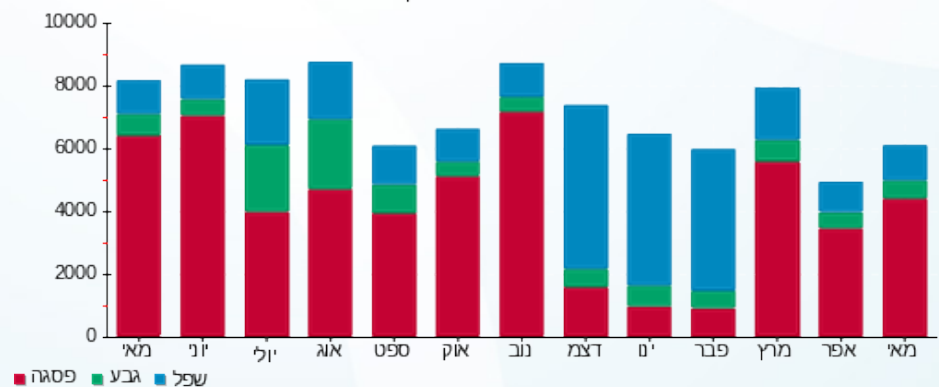



16/06/22 תאריך הפקה:
 31/05/22 תאריך קריאה נוכחית:
 01/05/22 תאריך קריאה קודמת:

שם דייר: ***שנאי-שנאי א
 שם אתר: קיבוץ שובל משולב

לקוח/ה נכבד/ה, אנו מתכבדים להגיש את חישוב צריכת החשמל לתקופה 01/05/22 - 31/05/22:

321A למאזן שנאי א בית 901 - 1 - 60003988(3x2500)

| סוג תעריף | סוג צריכה | קריאה קודמת | קריאה נוכחית | סה"כ צריכה בקוט"ש | מחיר לקוט"ש בא"ג | סה"כ לתשלום |
|--------------------------|-----------|---------------|---------------|-------------------|------------------|-------------|
| פרטי חשבון עבור תאריכים: | | | | | | |
| | | 01/05/22 | 31/05/22 | | | |
| 777 | פסגה | 9,883,024.65 | 9,945,039.23 | 62,014.58 | 45.49 | 28,210.43 ₪ |
| 778 | גבע | 4,801,114.50 | 4,819,997.03 | 18,882.52 | 37.72 | 7,122.49 ₪ |
| 779 | שפל | 12,428,150.35 | 12,415,679.75 | -12,470.60 | 31.20 | -3,890.83 ₪ |

סה"כ לדייר:

| פסגה | גבע | שפל | סה"כ | שיא ביקוש |
|-------------|------------|-------------|-------------|-----------|
| 62,014.58 | 18,882.52 | -12,470.60 | 68,426.50 | 748.00 |
| 28,210.43 ₪ | 7,122.49 ₪ | -3,890.83 ₪ | 31,442.09 ₪ | |

סה"כ צריכה

סה"כ לתשלום

| | | |
|-------------|--|--|
| 0.00 ₪ | תשלום קבוע | שובל רשת חשמל בע"מ איש הקשר: עירית שור טל: 9916257 מייל: irits@shovall.biz |
| 458.57 ₪ | תשלום עבור גודל חיבור בKVA (3x2500) | |
| 31,900.66 ₪ | סה"כ | |
| 5,423.11 ₪ | מע"מ 17.00% | |
| 37,323.77 ₪ | סה"כ לתשלום | כולל מע"מ |

התפלגות חיוב בש"ח לפי תעו"ז

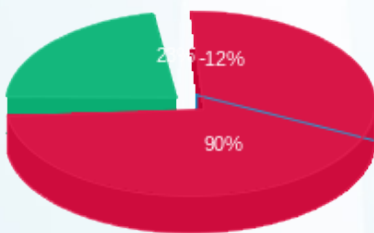

פסגה (28,210.43 ₪) 90%
 גבע (7,122.49 ₪) 7%
 שפל (-3,890.83 ₪) 3%

הסטוריית צריכה בקוט"ש

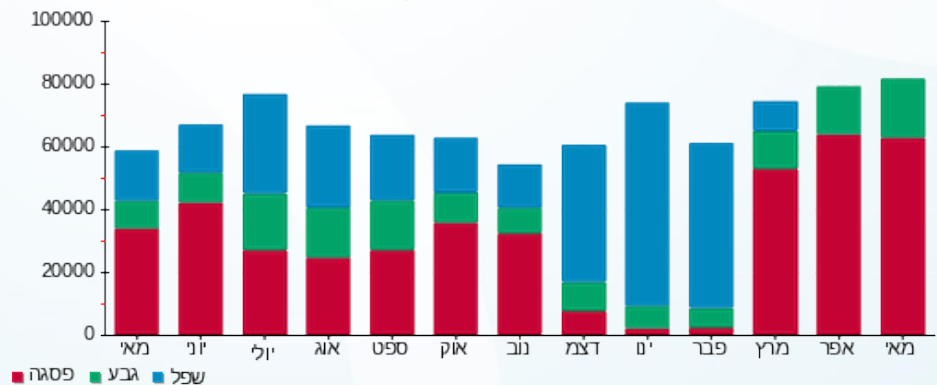



16/06/22 תאריך הפקה:
 31/05/22 תאריך קריאה נוכחית:
 01/05/22 תאריך קריאה קודמת:

שם דייר: ***שנאי א יצוא
 שם אתר: קיבוץ שובל משולב

לקוח/ה נכבד/ה, אנו מתכבדים להגיש את חישוב צריכת החשמל לתקופה 01/05/22 - 31/05/22:

321A1 למאזן שנאי א יצוא - 1 - (3x900)60004931

| סוג תעריף | סוג צריכה | קריאה קודמת | קריאה נוכחית | סה"כ צריכה בקוט"ש | מחיר לקוט"ש בא"ג | סה"כ לתשלום |
|--------------------------|-----------|-------------|--------------|-------------------|------------------|-------------|
| פרטי חשבון עבור תאריכים: | | | | | | |
| 777 | פסגה | 01/05/22 | 31/05/22 | 13.86 | 45.49 | 6.30 ₪ |
| 778 | גבע | 114.78 | 135.46 | 20.68 | 37.72 | 7.80 ₪ |
| 779 | שפל | 262.63 | 282.34 | 19.70 | 31.20 | 6.15 ₪ |

סה"כ לדייר:

| פסגה | גבע | שפל | סה"כ | שיא ביקוש |
|--------|--------|--------|---------|-----------|
| 13.86 | 20.68 | 19.70 | 54.24 | 0.41 |
| ₪ 6.30 | ₪ 7.80 | ₪ 6.15 | ₪ 20.25 | |

סה"כ צריכה
 סה"כ לתשלום

| | | |
|----------|---|--|
| 0.00 ₪ | תשלום קבוע תשלום עבור גודל חיבור בKVA (3x900) סה"כ מע"מ 17.00% | שובל רשת חשמל בע"מ איש הקשר: עירית שור טל: 9916257 מייל: irits@shovall.biz |
| 165.08 ₪ | | |
| 185.34 ₪ | | |
| 31.51 ₪ | | |
| 216.84 ₪ | סה"כ לתשלום | כולל מע"מ |

התפלגות חיוב בש"ח לפי תעו"ז

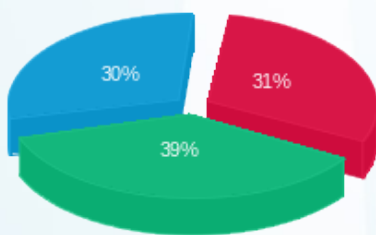

פסגה (₪ 6.30)
 גבע (₪ 7.80)
 שפל (₪ 6.15)

הסטוריית צריכה בקוט"ש

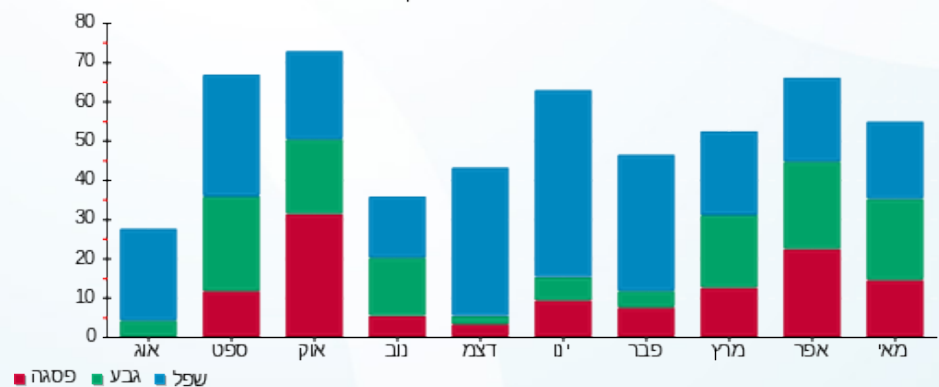

16/06/22 תאריך הפקה:
 31/05/22 תאריך קריאה נוכחית:
 01/05/22 תאריך קריאה קודמת:

שם דייר: ***תאורה גדר ורחוב ב
 שם אתר: קיבוץ שובל משולב

לקוח/ה נכבד/ה, אנו מתכבדים להגיש את חישוב צריכת החשמל לתקופה 01/05/22 - 31/05/22:

417B תאורה גדר ורחוב ב - 1 - 70029875 (3x100)

| סוג תעריף | סוג צריכה | קריאה קודמת | קריאה נוכחית | סה"כ צריכה בקוט"ש | מחיר לקוט"ש בא"ג | סה"כ לתשלום |
|--------------------------|-----------|-------------|--------------|-------------------|------------------|-------------|
| פרטי חשבון עבור תאריכים: | | | | | | |
| 777 | פסגה | 01/05/22 | 31/05/22 | 39.41 | 45.49 | 17.93 ₪ |
| 778 | גבע | 23,804.11 | 23,919.47 | 115.36 | 37.72 | 43.51 ₪ |
| 779 | שפל | 129,224.86 | 129,766.74 | 541.88 | 31.20 | 169.07 ₪ |

סה"כ לדייר:

| פסגה | גבע | שפל | סה"כ | שיא ביקוש |
|---------|---------|----------|----------|-----------|
| 39.41 | 115.36 | 541.88 | 696.65 | 2.13 |
| 17.93 ₪ | 43.51 ₪ | 169.07 ₪ | 230.51 ₪ | |

סה"כ צריכה
 סה"כ לתשלום

| | | |
|----------|---|--|
| 21.31 ₪ | תשלום קבוע תשלום עבור גודל חיבור בKVA (3x100) סה"כ מע"מ 17.00% | שובל רשת חשמל בע"מ איש הקשר: עירית שור טל: 9916257 מייל: irits@shovall.biz |
| 18.34 ₪ | | |
| 270.16 ₪ | | |
| 45.93 ₪ | | |
| 316.09 ₪ | סה"כ לתשלום | כולל מע"מ |

התפלגות חיוב בש"ח לפי תעו"ז

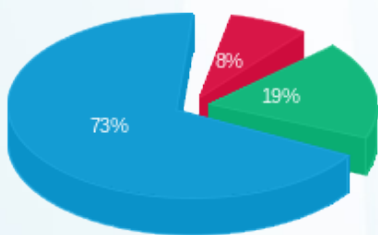

פסגה (17.93 ₪)
 גבע (43.51 ₪)
 שפל (169.07 ₪)

הסטוריית צריכה בקוט"ש

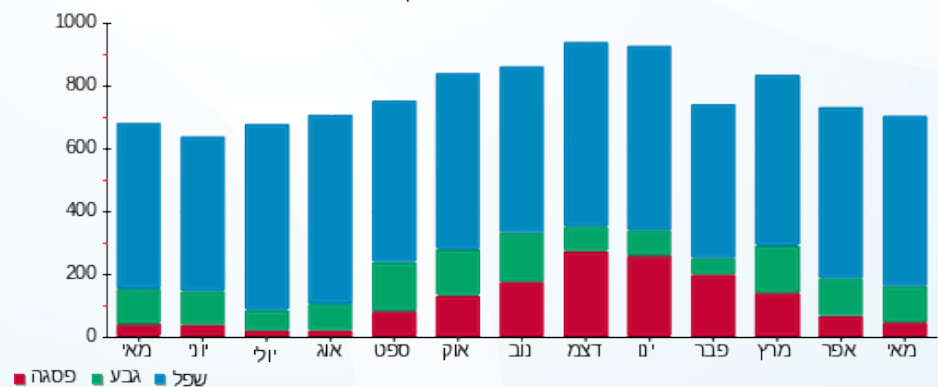

16/06/22 תאריך הפקה:
 31/05/22 תאריך קריאה נוכחית:
 01/05/22 תאריך קריאה קודמת:

שם דייר: ***תאורת גדר M
 שם אתר: קיבוץ שובל משולב

לקוח/ה נכבד/ה, אנו מתכבדים להגיש את חישוב צריכת החשמל לתקופה 01/05/22 - 31/05/22:

תאורת גדר M בית 1 912 - 81026026 (3x80) - 425M

| סוג תעריף | סוג צריכה | קריאה קודמת | קריאה נוכחית | סה"כ צריכה בקוט"ש | מחיר לקוט"ש בא"ג | סה"כ לתשלום |
|--------------------------|-----------|-------------|--------------|-------------------|------------------|-------------|
| פרטי חשבון עבור תאריכים: | | | | | | |
| 777 | פסגה | 01/05/22 | 31/05/22 | 22.55 | 45.49 | 10.26 ₪ |
| 778 | גבע | 10,086.46 | 10,231.20 | 144.74 | 37.72 | 54.60 ₪ |
| 779 | שפל | 54,318.20 | 55,025.44 | 707.24 | 31.20 | 220.66 ₪ |

סה"כ לדייר:

| פסגה | גבע | שפל | סה"כ | שיא ביקוש |
|---------|---------|----------|----------|-----------|
| 22.55 | 144.74 | 707.24 | 874.52 | 2.88 |
| 10.26 ₪ | 54.60 ₪ | 220.66 ₪ | 285.51 ₪ | |

סה"כ צריכה
 סה"כ לתשלום

| | | |
|----------|--|--|
| 21.31 ₪ | תשלום קבוע תשלום עבור גודל חיבור בKVA (3x80) סה"כ מע"מ 17.00% | שובל רשת חשמל בע"מ איש הקשר: עירית שור טל: 9916257 מייל: irits@shovall.biz |
| 14.67 ₪ | | |
| 321.50 ₪ | | |
| 54.65 ₪ | | |
| 376.15 ₪ | סה"כ לתשלום | כולל מע"מ |

התפלגות חיוב בש"ח לפי תעו"ז

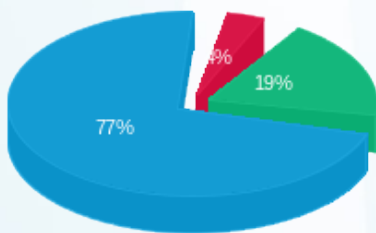

פסגה (10.26 ₪)
 גבע (54.60 ₪)
 שפל (220.66 ₪)

הסטוריית צריכה בקוט"ש

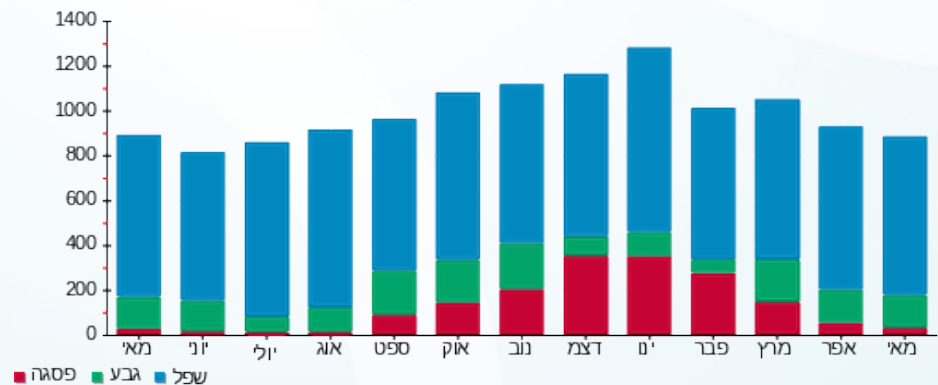



16/06/22 תאריך הפקה:
 31/05/22 תאריך קריאה נוכחית:
 01/05/22 תאריך קריאה קודמת:

שם דייר: ***תאורת גדר וביתן א
 שם אתר: קיבוץ שובל משולב

לקוח/ה נכבד/ה, אנו מתכבדים להגיש את חישוב צריכת החשמל לתקופה 01/05/22 - 31/05/22:

420A תאורת גדר וביתן א בית 853 - 1 - 60003235(3x32)

| סוג תעריף | סוג צריכה | קריאה קודמת | קריאה נוכחית | סה"כ צריכה בקוט"ש | מחיר לקוט"ש בא"ג | סה"כ לתשלום |
|--------------------------|-----------|-------------|--------------|-------------------|------------------|-------------|
| פרטי חשבון עבור תאריכים: | | | | | | |
| 777 | פסגה | 01/05/22 | 31/05/22 | 408.82 | 45.49 | 185.97 ₪ |
| 778 | גבע | 28,752.07 | 29,065.44 | 313.37 | 37.72 | 118.20 ₪ |
| 779 | שפל | 129,318.55 | 130,454.89 | 1,136.34 | 31.20 | 354.54 ₪ |

סה"כ לדייר:

| פסגה | גבע | שפל | סה"כ | שיא ביקוש |
|----------|----------|----------|----------|-----------|
| 408.82 | 313.37 | 1,136.34 | 1,858.52 | 5.34 |
| 185.97 ₪ | 118.20 ₪ | 354.54 ₪ | 658.71 ₪ | |

סה"כ צריכה
 סה"כ לתשלום

| | | |
|----------|---|--|
| 21.31 ₪ | תשלום קבוע תשלום עבור גודל חיבור KVA (3x32) סה"כ מע"מ 17.00% | שובל רשת חשמל בע"מ איש הקשר: עירית שור טל: 9916257 מייל: irits@shovall.biz |
| 5.87 ₪ | | |
| 685.89 ₪ | | |
| 116.60 ₪ | | |
| 802.49 ₪ | סה"כ לתשלום | כולל מע"מ |

התפלגות חיוב בש"ח לפי תעו"ז

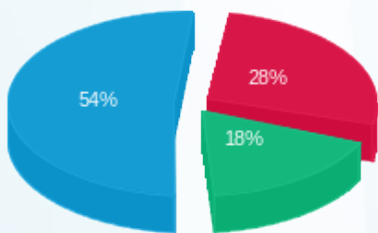

פסגה (185.97 ₪)
 גבע (118.20 ₪)
 שפל (354.54 ₪)

הסטוריית צריכה בקוט"ש

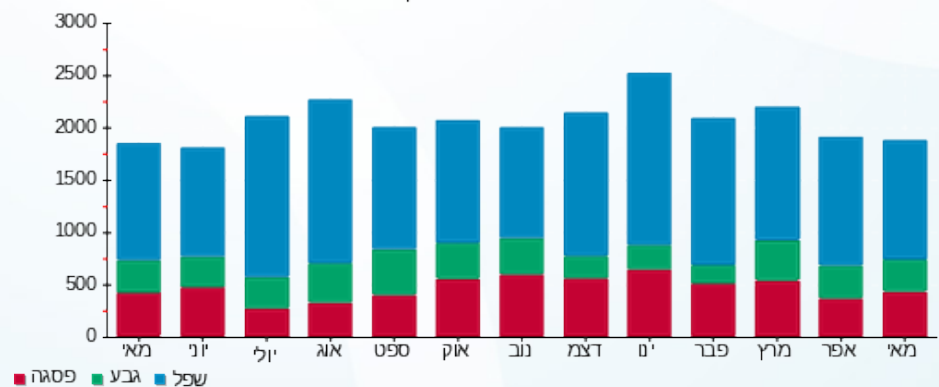



16/06/22 תאריך הפקה:
 31/05/22 תאריך קריאה נוכחית:
 01/05/22 תאריך קריאה קודמת:

שם דייר: ***תאורת חוץ ג
 שם אתר: קיבוץ שובל משולב

לקוח/ה נכבד/ה, אנו מתכבדים להגיש את חישוב צריכת החשמל לתקופה 01/05/22 - 31/05/22:

תאורת חוץ ג - 1 - 60007549(3x63)

| סוג תעריף | סוג צריכה | קריאה קודמת | קריאה נוכחית | סה"כ צריכה בקוט"ש | מחיר לקוט"ש בא"ג | סה"כ לתשלום |
|--------------------------|-----------|-------------|--------------|-------------------|------------------|-------------|
| פרטי חשבון עבור תאריכים: | | | | | | |
| 777 | פסגה | 01/05/22 | 31/05/22 | 5.74 | 45.49 | 2.61 ₪ |
| 778 | גבע | 2,847.49 | 2,901.03 | 53.54 | 37.72 | 20.20 ₪ |
| 779 | שפל | 15,739.14 | 16,000.56 | 261.42 | 31.20 | 81.56 ₪ |

סה"כ לדייר:

| פסגה | גבע | שפל | סה"כ | שיא ביקוש |
|--------|---------|---------|----------|-----------|
| 5.74 | 53.54 | 261.42 | 320.70 | 1.10 |
| 2.61 ₪ | 20.20 ₪ | 81.56 ₪ | 104.37 ₪ | |

סה"כ צריכה
 סה"כ לתשלום

| | | |
|----------|--|--|
| 21.31 ₪ | תשלום קבוע תשלום עבור גודל חיבור בKVA (3x63) סה"כ מע"מ 17.00% | שובל רשת חשמל בע"מ איש הקשר: עירית שור טל: 9916257 מייל: irits@shovall.biz |
| 11.56 ₪ | | |
| 137.24 ₪ | | |
| 23.33 ₪ | | |
| 160.57 ₪ | סה"כ לתשלום | כולל מע"מ |

התפלגות חיוב בש"ח לפי תעו"ז

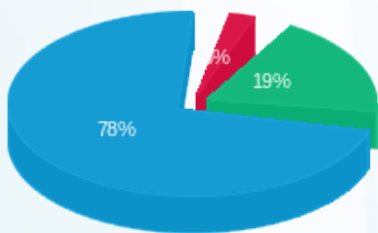

פסגה (2.61 ₪)
 גבע (20.20 ₪)
 שפל (81.56 ₪)

הסטוריית צריכה בקוט"ש

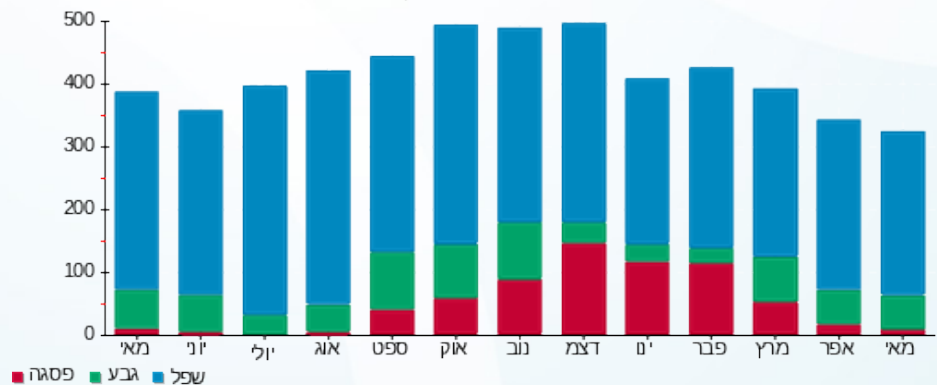

16/06/22 תאריך הפקה:
 31/05/22 תאריך קריאה נוכחית:
 01/05/22 תאריך קריאה קודמת:

שם דייר: ***תאורת סובה א
 שם אתר: קיבוץ שובל משולב

לקוח/ה נכבד/ה, אנו מתכבדים להגיש את חישוב צריכת החשמל לתקופה 01/05/22 - 31/05/22:

363A תאורת סובה א - 1 - 70025355 (3x80)

| סוג תעריף | סוג צריכה | קריאה קודמת | קריאה נוכחית | סה"כ צריכה בקוט"ש | מחיר לקוט"ש בא"ג | סה"כ לתשלום |
|--------------------------|-----------|-------------|--------------|-------------------|------------------|-------------|
| פרטי חשבון עבור תאריכים: | | | | | | |
| 777 | פסגה | 01/05/22 | 31/05/22 | 66.49 | 45.49 | 30.25 ₪ |
| 778 | גבע | 55,530.31 | 55,855.97 | 325.66 | 37.72 | 122.84 ₪ |
| 779 | שפל | 304,662.28 | 306,243.37 | 1,581.10 | 31.20 | 493.30 ₪ |

סה"כ לדייר:

| פסגה | גבע | שפל | סה"כ | שיא ביקוש |
|---------|----------|----------|----------|-----------|
| 66.49 | 325.66 | 1,581.10 | 1,973.24 | 6.42 |
| ₪ 30.25 | ₪ 122.84 | ₪ 493.30 | ₪ 646.39 | |

סה"כ צריכה
 סה"כ לתשלום

| | | |
|----------|--|--|
| 21.31 ₪ | תשלום קבוע תשלום עבור גודל חיבור בKVA (3x80) סה"כ מע"מ 17.00% | שובל רשת חשמל בע"מ איש הקשר: עירית שור טל: 9916257 מייל: irits@shovall.biz |
| 14.67 ₪ | | |
| 682.37 ₪ | | |
| 116.00 ₪ | | |
| 798.37 ₪ | סה"כ לתשלום | כולל מע"מ |

התפלגות חיוב בש"ח לפי תעו"ז

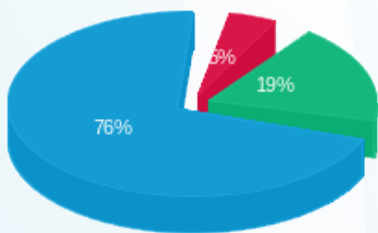

פסגה (₪ 30.25)
 גבע (₪ 122.84)
 שפל (₪ 493.30)

הסטוריית צריכה בקוט"ש

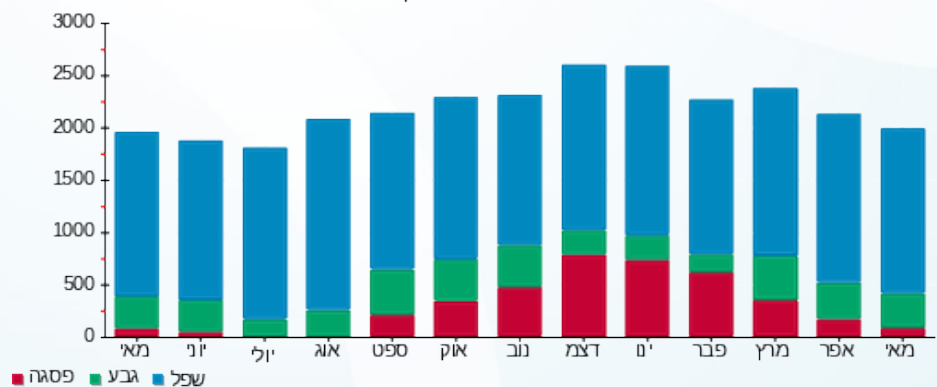



16/06/22 תאריך הפקה:
 31/05/22 תאריך קריאה נוכחית:
 01/05/22 תאריך קריאה קודמת:

שם דייר: ***תאורת קיבוץ 50%
 שם אתר: קיבוץ שובל משולב

לקוח/ה נכבד/ה, אנו מתכבדים להגיש את חישוב צריכת החשמל לתקופה 01/05/22 - 31/05/22:

תאורת קיבוץ 50% - 1 - 70000393 (3x31.5)

| סוג תעריף | סוג צריכה | קריאה קודמת | קריאה נוכחית | סה"כ צריכה בקוט"ש | מחיר לקוט"ש בא"ג | סה"כ לתשלום |
|--------------------------|-----------|-------------|--------------|-------------------|------------------|-------------|
| פרטי חשבון עבור תאריכים: | | | | | | |
| 777 | פסגה | 01/05/22 | 31/05/22 | 9.49 | 45.49 | 4.32 ₪ |
| 778 | גבע | 9,283.98 | 9,589.97 | 35.34 | 37.72 | 13.33 ₪ |
| 779 | שפל | 52,141.85 | 52,308.52 | 166.67 | 31.20 | 52.00 ₪ |

סה"כ לדייר:

| פסגה | גבע | שפל | סה"כ | שיא ביקוש |
|--------|---------|---------|---------|-----------|
| 9.49 | 35.34 | 166.67 | 211.50 | 1.33 |
| 4.32 ₪ | 13.33 ₪ | 52.00 ₪ | 69.65 ₪ | |

סה"כ צריכה
 סה"כ לתשלום

| | | |
|----------|--|--|
| 21.31 ₪ | תשלום קבוע תשלום עבור גודל חיבור בKVA (3x31.5) סה"כ מע"מ 17.00% | שובל רשת חשמל בע"מ איש הקשר: עירית שור טל: 9916257 מייל: irits@shovall.biz |
| 11.56 ₪ | | |
| 102.51 ₪ | | |
| 17.43 ₪ | | |
| 119.94 ₪ | סה"כ לתשלום | כולל מע"מ |

התפלגות חיוב בש"ח לפי תעו"ז

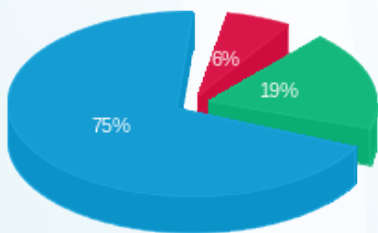

פסגה (4.32 ₪)
 גבע (13.33 ₪)
 שפל (52.00 ₪)

הסטוריית צריכה בקוט"ש

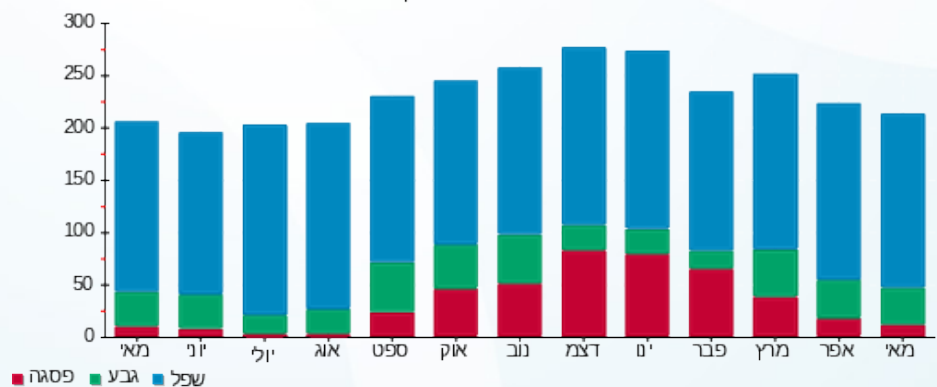

16/06/22 תאריך הפקה:
 31/05/22 תאריך קריאה נוכחית:
 01/05/22 תאריך קריאה קודמת:

שם דייר: ***תאורת רחוב M
 שם אתר: קיבוץ שובל משולב

לקוח/ה נכבד/ה, אנו מתכבדים להגיש את חישוב צריכת החשמל לתקופה 01/05/22 - 31/05/22:

תאורת גדר M בית 1912 - 81026034 (3x80) - 424M

| סוג תעריף | סוג צריכה | קריאה קודמת | קריאה נוכחית | סה"כ צריכה בקוט"ש | מחיר לקוט"ש בא"ג | סה"כ לתשלום |
|--------------------------|-----------|-------------|--------------|-------------------|------------------|-------------|
| פרטי חשבון עבור תאריכים: | | | | | | |
| 777 | פסגה | 01/05/22 | 31/05/22 | 63.82 | 45.49 | 29.03 ₪ |
| 778 | גבע | 25,793.92 | 26,205.51 | 411.59 | 37.72 | 155.25 ₪ |
| 779 | שפל | 138,737.39 | 140,745.50 | 2,008.11 | 31.20 | 626.53 ₪ |

סה"כ לדייר:

| פסגה | גבע | שפל | סה"כ | שיא ביקוש |
|---------|----------|----------|----------|-----------|
| 63.82 | 411.59 | 2,008.11 | 2,483.51 | 8.22 |
| 29.03 ₪ | 155.25 ₪ | 626.53 ₪ | 810.81 ₪ | |

סה"כ צריכה
 סה"כ לתשלום

| | | |
|----------|--|--|
| 21.31 ₪ | תשלום קבוע תשלום עבור גודל חיבור בKVA (3x80) סה"כ מע"מ 17.00% | שובל רשת חשמל בע"מ איש הקשר: עירית שור טל: 9916257 מייל: irits@shovall.biz |
| 14.67 ₪ | | |
| 846.80 ₪ | | |
| 143.96 ₪ | | |
| 990.75 ₪ | סה"כ לתשלום | כולל מע"מ |

התפלגות חיוב בש"ח לפי תעו"ז

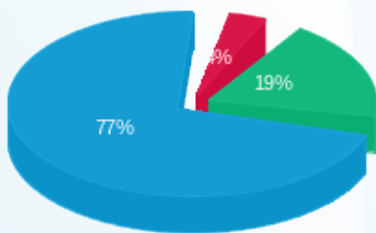

פסגה (29.03 ₪)
 גבע (155.25 ₪)
 שפל (626.53 ₪)

הסטוריית צריכה בקוט"ש

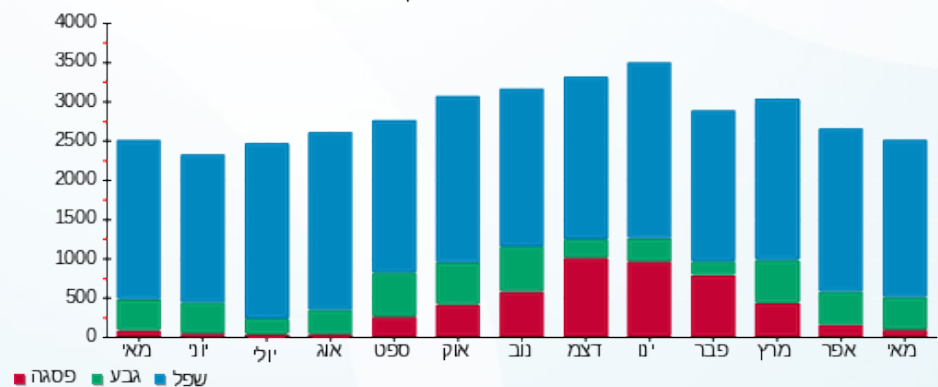



16/06/22

תאריך הפקה:

שם דייר: ***תברואה פשלי
שם אתר: קיבוץ שובל משולב

31/05/22

תאריך קריאה נוכחית:

01/05/22

תאריך קריאה קודמת:

לקוח/ה נכבד/ה, אנו מתכבדים להגיש את חישוב צריכת החשמל לתקופה 01/05/22 - 31/05/22:

399E תברואה פשלי בית 617 - 1 - 70009446 (3x25)

| סוג תעריף | סוג צריכה | קריאה קודמת | קריאה נוכחית | סה"כ צריכה בקוט"ש | מחיר לקוט"ש בא"ג | סה"כ לתשלום |
|--------------------------|-----------|-------------|--------------|-------------------|------------------|-------------|
| פרטי חשבון עבור תאריכים: | | | | | | |
| 777 | פסגה | 01/05/22 | 31/05/22 | 59.81 | 45.49 | 27.21 ₪ |
| 778 | גבע | 3,663.69 | 3,690.52 | 26.83 | 37.72 | 10.12 ₪ |
| 779 | שפל | 10,758.39 | 10,816.89 | 58.50 | 31.20 | 18.25 ₪ |

סה"כ לדייר:

| פסגה | גבע | שפל | סה"כ | שיא ביקוש |
|---------|---------|---------|---------|-----------|
| 59.81 | 26.83 | 58.50 | 145.14 | 0.36 |
| 27.21 ₪ | 10.12 ₪ | 18.25 ₪ | 55.58 ₪ | |

סה"כ צריכה

סה"כ לתשלום

| | | |
|---------|---|------------------|
| 21.31 ₪ | <p>שובל רשת חשמל בע"מ איש הקשר: עירית שור טל: 9916257 מייל: irits@shovall.biz</p> <p>תשלום קבוע</p> <p>תשלום עבור גודל חיבור בKVA (3x25)</p> <p>סה"כ</p> <p>מע"מ 17.00%</p> | <p>כולל מע"מ</p> |
| 4.59 ₪ | | |
| 81.47 ₪ | | |
| 13.85 ₪ | | |
| 95.33 ₪ | סה"כ לתשלום | |

התפלגות חיוב בש"ח לפי תעו"ז

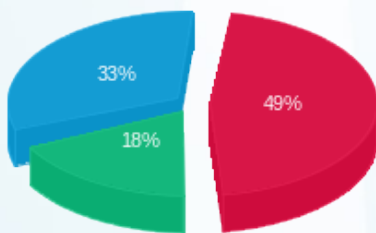

פסגה (27.21 ₪)
גבע (10.12 ₪)
שפל (18.25 ₪)

הסטוריית צריכה בקוט"ש

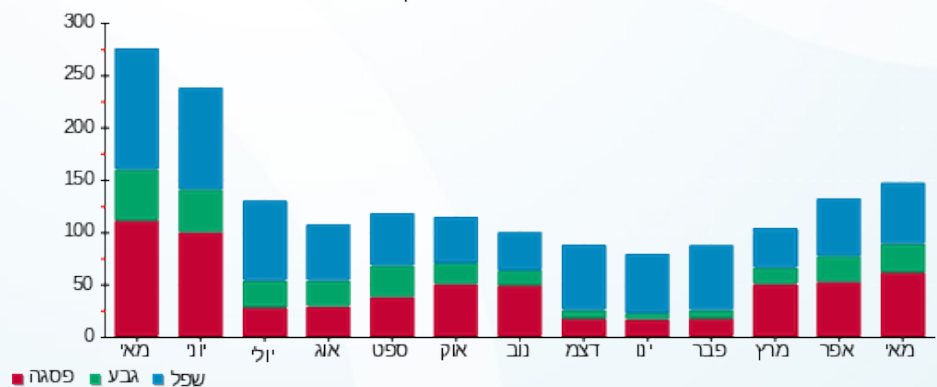



16/06/22 תאריך הפקה:
 31/05/22 תאריך קריאה נוכחית:
 01/05/22 תאריך קריאה קודמת:

שם דייר: ***תחנת דלק
 שם אתר: קיבוץ שובל משולב

לקוח/ה נכבד/ה, אנו מתכבדים להגיש את חישוב צריכת החשמל לתקופה 01/05/22 - 31/05/22:

398A תחנת דלק 852 - 1 - 60007070 (3x40)

| סוג תעריף | סוג צריכה | קריאה קודמת | קריאה נוכחית | סה"כ צריכה בקוט"ש | מחיר לקוט"ש בא"ג | סה"כ לתשלום |
|--------------------------|-----------|-------------|--------------|-------------------|------------------|-------------|
| פרטי חשבון עבור תאריכים: | | | | | | |
| 777 | פסגה | 01/05/22 | 31/05/22 | 14.17 | 45.49 | 6.45 ₪ |
| 778 | גבע | 2,534.35 | 2,542.46 | 8.11 | 37.72 | 3.06 ₪ |
| 779 | שפל | 10,446.12 | 10,476.71 | 30.59 | 31.20 | 9.55 ₪ |

סה"כ לדייר:

| פסגה | גבע | שפל | סה"כ | שיא ביקוש |
|--------|--------|--------|---------|-----------|
| 14.17 | 8.11 | 30.59 | 52.88 | 0.72 |
| 6.45 ₪ | 3.06 ₪ | 9.55 ₪ | 19.05 ₪ | |

סה"כ צריכה
 סה"כ לתשלום

| | | |
|---------|--|--|
| 21.31 ₪ | תשלום קבוע תשלום עבור גודל חיבור בKVA (3x40) סה"כ מע"מ 17.00% | שובל רשת חשמל בע"מ איש הקשר: עירית שור טל: 9916257 מייל: irits@shovall.biz |
| 7.34 ₪ | | |
| 47.70 ₪ | | |
| 8.11 ₪ | | |
| 55.81 ₪ | סה"כ לתשלום | כולל מע"מ |

התפלגות חיוב בש"ח לפי תעו"ז

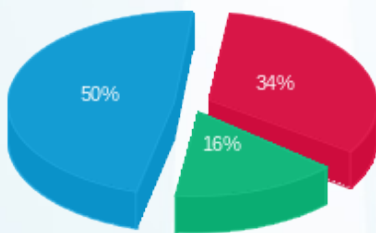

פסגה (6.45 ₪)
 גבע (3.06 ₪)
 שפל (9.55 ₪)

הסטוריית צריכה בקוט"ש

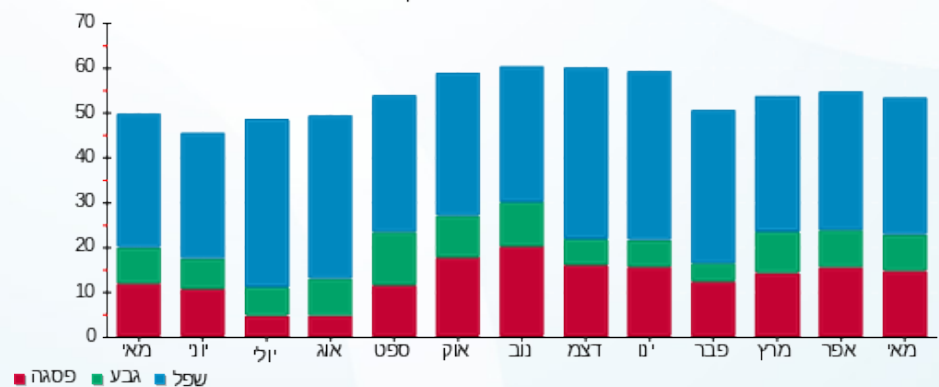

16/06/22 תאריך הפקדה:
 31/05/22 תאריך קריאה נוכחית:
 01/05/22 תאריך קריאה קודמת:

שם דייר: **אוגר טסלה
 שם אתר: קיבוץ שובל משולב

לקוח/ה נכבד/ה, אנו מתכבדים להגיש את חישוב צריכת החשמל לתקופה 01/05/22 - 31/05/22:

טסלה - 1 - 70041010 (3x1600)

| סוג תעריף | סוג צריכה | קריאה קודמת | קריאה נוכחית | סה"כ צריכה בקוט"ש | מחיר לקוט"ש בא"ג | סה"כ לתשלום |
|-----------|-----------|-------------|--------------|-------------------|--------------------------|-------------|
| | | | 31/05/22 | 01/05/22 | פרטי חשבון עבור תאריכים: | |
| 777 | פסגה | 195,032.45 | 229,173.06 | 34,140.61 | 45.49 | 15,530.56 ₪ |
| 778 | גבע | 43,749.07 | 57,807.41 | 14,058.34 | 37.72 | 5,302.80 ₪ |
| 779 | שפל | 4,356.56 | 7,613.78 | 3,257.22 | 31.20 | 1,016.25 ₪ |

סה"כ לדייר:

| פסגה | גבע | שפל | סה"כ | שיא ביקוש |
|-------------|------------|------------|-------------|-----------|
| 34,140.61 | 14,058.34 | 3,257.22 | 51,456.16 | 559.10 |
| 15,530.56 ₪ | 5,302.80 ₪ | 1,016.25 ₪ | 21,849.62 ₪ | |

סה"כ צריכה
סה"כ לתשלום

| | | |
|-------------|--|--|
| 21.31 ₪ | תשלום קבוע תשלום עבור גודל חיבור בKVA (3x1600) סה"כ מע"מ 17.00% | שובל רשת חשמל בע"מ איש הקשר: עירית שור טל: 9916257 מייל: irits@shovall.biz |
| 293.48 ₪ | | |
| 22,164.41 ₪ | | |
| 3,767.95 ₪ | | |
| 25,932.36 ₪ | סה"כ לתשלום | כולל מע"מ |

התפלגות חיוב בש"ח לפי תעו"ז

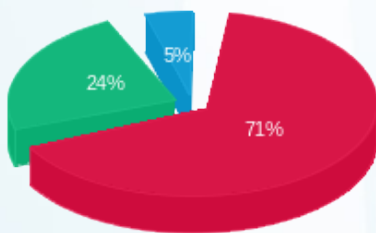

פסגה (15,530.56 ₪) 71%
 גבע (5,302.80 ₪) 24%
 שפל (1,016.25 ₪) 5%

הסטוריית צריכה בקוט"ש

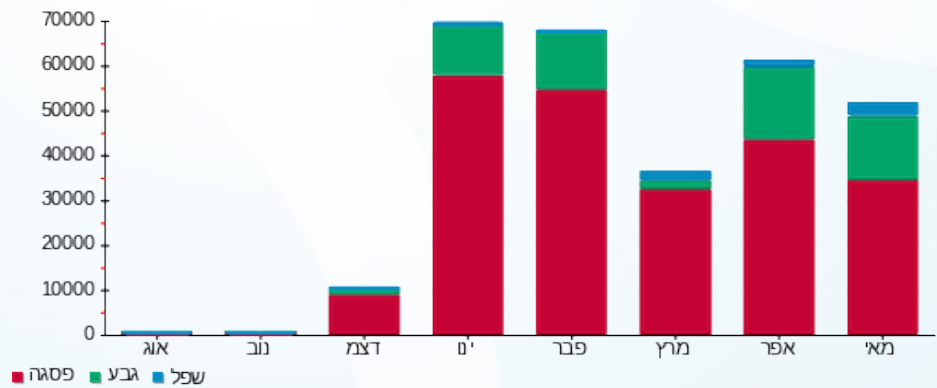



16/06/22 תאריך הפקה:
 31/05/22 תאריך קריאה נוכחית:
 01/05/22 תאריך קריאה קודמת:

שם דייר: *בית אשחר
 שם אתר: קיבוץ שובל משולב

לקוח/ה נכבד/ה, אנו מתכבדים להגיש את חישוב צריכת החשמל לתקופה 01/05/22 - 31/05/22:

בית אשחר בית 125 - 1 - 60003437 (3x63)

| סה"כ לתשלום | מחיר לקוט"ש בא"ג | סה"כ צריכה בקוט"ש | קריאה נוכחית | קריאה קודמת | סוג צריכה | סוג תעריף |
|-------------|------------------|-------------------|--------------|-------------|--------------------------|-----------|
| | | | 31/05/22 | 01/05/22 | פרטי חשבון עבור תאריכים: | |
| ₪ 325.58 | 45.49 | 715.71 | 264,239.12 | 263,523.41 | פסגה | 777 |
| ₪ 126.26 | 37.72 | 334.74 | 146,137.93 | 145,803.19 | גבע | 778 |
| ₪ 310.74 | 31.20 | 995.95 | 357,066.27 | 356,070.33 | שפל | 779 |

הנחה לניצולי שואה

| סה"כ לתשלום | מחיר לקוט"ש בא"ג | סה"כ צריכה בקוט"ש | קריאה נוכחית | קריאה קודמת | סוג צריכה | סוג תעריף |
|-------------|------------------|-------------------|--------------|-------------|--------------------------|-----------|
| | | | 31/05/22 | 01/05/22 | פרטי חשבון עבור תאריכים: | |
| ₪ -89.72 | 44.86 | -200.00 | | | | 767 |

הנחה לניצולי שואה

סה"כ לדייר:

| שיא ביקוש | סה"כ | שפל | גבע | פסגה |
|-----------|----------|----------|----------|----------|
| 12.23 | 2,046.39 | 995.95 | 334.74 | 715.71 |
| | ₪ 762.57 | ₪ 310.74 | ₪ 126.26 | ₪ 325.58 |

סה"כ צריכה
 סה"כ לתשלום

| | | |
|------------|--|--|
| ₪ 214.45 | תשלום קבוע תשלום עבור גודל חיבור בKVA (3x63) סה"כ מע"מ 17.00% | שובל רשת חשמל בע"מ איש הקשר: עירית שור טל: 9916257 מייל: irits@shovall.biz |
| ₪ 11.56 | | |
| ₪ 898.86 | | |
| ₪ 152.81 | | |
| ₪ 1,051.67 | סה"כ לתשלום | כולל מע"מ |





התפלגות חיוב בש"ח לפי תעו"ז

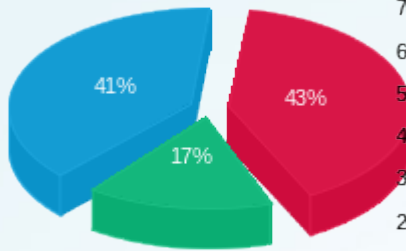

- פסגה (ש"ח 325.58)
- גבע (ש"ח 126.26)
- שפל (ש"ח 310.74)

הסטוריית צריכה בקוט"ש

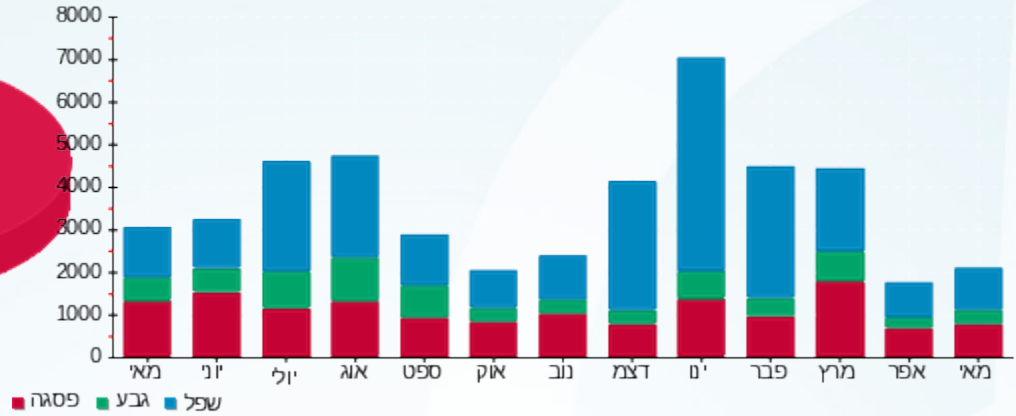



16/06/22 תאריך הפקה:
 31/05/22 תאריך קריאה נוכחית:
 01/05/22 תאריך קריאה קודמת:

שם דייר: קבוצה זרעי הנגב
שם אתר: קיבוץ שובל משולב

לקוח/ה נכבד/ה, אנו מתכבדים להגיש את חישוב צריכת החשמל לתקופה 01/05/22 - 31/05/22:

סכנת אחסון מזרה בית 620 - 1 - (3x25)60006729

| סוג תעריף | סוג צריכה | קריאה קודמת | קריאה נוכחית | סה"כ צריכה בקוט"ש | מחיר לקוט"ש בא"ג | סה"כ לתשלום |
|--------------------------|-----------|-------------|--------------|-------------------|------------------|-------------|
| פרטי חשבון עבור תאריכים: | | | 01/05/22 | 31/05/22 | | |
| 777 | פסגה | 201.45 | 202.52 | 1.07 | 45.49 | 0.49 ₪ |
| 778 | גבע | 91.22 | 91.68 | 0.46 | 37.72 | 0.17 ₪ |
| 779 | שפל | 310.30 | 311.37 | 1.07 | 31.20 | 0.33 ₪ |

מכון תערובת בית 618 - 1 - (3x200)70004660

| סוג תעריף | סוג צריכה | קריאה קודמת | קריאה נוכחית | סה"כ צריכה בקוט"ש | מחיר לקוט"ש בא"ג | סה"כ לתשלום |
|--------------------------|-----------|-------------|--------------|-------------------|------------------|-------------|
| פרטי חשבון עבור תאריכים: | | | 01/05/22 | 31/05/22 | | |
| 777 | פסגה | 88,679.09 | 88,958.85 | 279.75 | 45.49 | 127.26 ₪ |
| 778 | גבע | 27,360.67 | 27,400.23 | 39.56 | 37.72 | 14.92 ₪ |
| 779 | שפל | 67,125.16 | 67,248.05 | 122.88 | 31.20 | 38.34 ₪ |

מזרה וחוחובה בית 616 - 1 - (3x200)70042997

| סוג תעריף | סוג צריכה | קריאה קודמת | קריאה נוכחית | סה"כ צריכה בקוט"ש | מחיר לקוט"ש בא"ג | סה"כ לתשלום |
|--------------------------|-----------|-------------|--------------|-------------------|------------------|-------------|
| פרטי חשבון עבור תאריכים: | | | 01/05/22 | 31/05/22 | | |
| 777 | פסגה | 37,292.60 | 37,582.37 | 289.78 | 45.49 | 131.82 ₪ |
| 778 | גבע | 9,577.84 | 9,674.35 | 96.52 | 37.72 | 36.41 ₪ |
| 779 | שפל | 23,038.92 | 23,295.32 | 256.40 | 31.20 | 80.00 ₪ |

סה"כ לדייר:

| פסגה | גבע | שפל | סה"כ | שיא ביקוש |
|----------|---------|----------|----------|-----------|
| 570.60 | 136.54 | 380.36 | 1,087.50 | 10.13 |
| 259.57 ₪ | 51.50 ₪ | 118.67 ₪ | 429.74 ₪ | |

סה"כ צריכה
סה"כ לתשלום

| | | |
|----------|---|--|
| 214.45 ₪ | תשלום קבוע תשלום עבור גודל חיבור בKVA (3x425) סה"כ מע"מ 17.00% | שובל רשת חשמל בע"מ איש הקשר: עירית שור טל: 9916257 מייל: irits@shovall.biz |
| 77.96 ₪ | | |
| 722.15 ₪ | | |
| 122.76 ₪ | | |
| 844.91 ₪ | סה"כ לתשלום | כולל מע"מ |





התפלגות חיוב בש"ח לפי תעו"ז

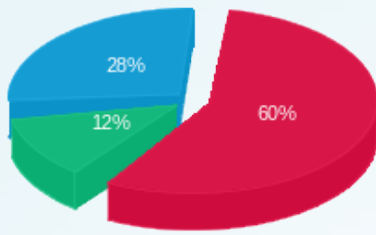

■ פסגה (259.57 ש"ח)
■ גבע (51.50 ש"ח)
■ שפל (118.67 ש"ח)

הסטוריית צריכה בקוט"ש

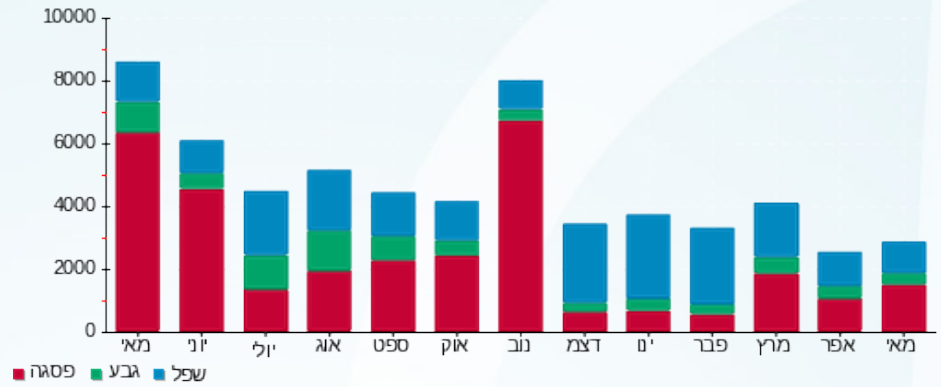



16/06/22 תאריך הפקה:
 31/05/22 תאריך קריאה נוכחית:
 01/05/22 תאריך קריאה קודמת:

שם דייר: - קבוצה בי אקולוגיק
 שם אתר: קיבוץ שובל משולב

לקוח/ה נכבד/ה, אנו מתכבדים להגיש את חישוב צריכת החשמל לתקופה 01/05/22 - 31/05/22:

302E מפעל צד מזרח - 1 - (3x400)60000283

| סוג תעריף | סוג צריכה | קריאה קודמת | קריאה נוכחית | סה"כ צריכה בקוט"ש | מחיר לקוט"ש בא"ג | סה"כ לתשלום |
|-----------|-----------|-------------|--------------|--------------------------|------------------|-------------|
| | | 01/05/22 | 31/05/22 | פרטי חשבון עבור תאריכים: | | |
| 777 | פסגה | 149,523.48 | 150,655.14 | 1,131.66 | 45.49 | 514.79 ₪ |
| 778 | גבע | 32,495.36 | 32,737.04 | 241.68 | 37.72 | 91.16 ₪ |
| 779 | שפל | 78,034.13 | 78,543.84 | 509.71 | 31.20 | 159.03 ₪ |

339E השכרה משרד ומכולה בית 705 - 1 - (3x32)70027202

| סוג תעריף | סוג צריכה | קריאה קודמת | קריאה נוכחית | סה"כ צריכה בקוט"ש | מחיר לקוט"ש בא"ג | סה"כ לתשלום |
|-----------|-----------|-------------|--------------|--------------------------|------------------|-------------|
| | | 01/05/22 | 31/05/22 | פרטי חשבון עבור תאריכים: | | |
| 777 | פסגה | 109,596.85 | 110,110.02 | -513.17 | 45.49 | -233.44 ₪ |
| 778 | גבע | 23,699.63 | 23,737.30 | -37.67 | 37.72 | -14.21 ₪ |
| 779 | שפל | 51,594.51 | 51,691.26 | -96.75 | 31.20 | -30.19 ₪ |

סה"כ לדייר:

| פסגה | גבע | שפל | סה"כ | שיא ביקוש |
|----------|---------|----------|----------|-----------|
| 618.49 | 204.01 | 412.96 | 1,235.46 | 17.33 |
| 281.35 ₪ | 76.95 ₪ | 128.84 ₪ | 487.15 ₪ | |

סה"כ צריכה
 סה"כ לתשלום

| | | |
|----------|---|--|
| 21.31 ₪ | תשלום קבוע תשלום עבור גודל חיבור בKVA (3x368) סה"כ מע"מ 17.00% | שובל רשת חשמל בע"מ איש הקשר: עירית שור טל: 9916257 מייל: irits@shovall.biz |
| 67.50 ₪ | | |
| 575.96 ₪ | | |
| 97.91 ₪ | | |
| 673.87 ₪ | סה"כ לתשלום | כולל מע"מ |





16/06/22 תאריך הפקה:
 31/05/22 תאריך קריאה נוכחית:
 01/05/22 תאריך קריאה קודמת:

שם דייר: קבוצה בית נעורים
שם אתר: קיבוץ שובל משולב

לקוח/ה נכבד/ה, אנו מתכבדים להגיש את חישוב צריכת החשמל לתקופה 01/05/22 - 31/05/22:

377D בית נעורים בית 205 - 1 - 60000012 (3x80)

| סוג תעריף | סוג צריכה | קריאה קודמת | קריאה נוכחית | סה"כ צריכה בקוט"ש | מחיר לקוט"ש בא"ג | סה"כ לתשלום |
|--------------------------|-----------|-------------|--------------|-------------------|------------------|-------------|
| פרטי חשבון עבור תאריכים: | | | 31/05/22 | 01/05/22 | | |
| 777 | פסגה | -89,220.14 | -90,420.17 | -1,200.03 | 45.49 | ₪ -545.89 |
| 778 | גבע | -12,112.99 | -12,188.80 | -75.81 | 37.72 | ₪ -28.60 |
| 779 | שפל | 19,643.98 | 20,002.34 | 358.36 | 31.20 | ₪ 111.81 |

סולארי ב.נעורים - 1 - 70004698 (3x40)

| סוג תעריף | סוג צריכה | קריאה קודמת | קריאה נוכחית | סה"כ צריכה בקוט"ש | מחיר לקוט"ש בא"ג | סה"כ לתשלום |
|--------------------------|-----------|-------------|--------------|-------------------|------------------|-------------|
| פרטי חשבון עבור תאריכים: | | | 31/05/22 | 01/05/22 | | |
| 777 | פסגה | 125,261.18 | 126,881.72 | 1,620.54 | 45.49 | ₪ 737.19 |
| 778 | גבע | 35,566.56 | 35,943.20 | 376.64 | 37.72 | ₪ 142.07 |
| 779 | שפל | 78,513.96 | 78,860.009 | 346.05 | 31.20 | ₪ 107.97 |

סה"כ לדייר:

| פסגה | גבע | שפל | סה"כ | שיא ביקוש |
|----------|----------|----------|----------|-----------|
| 420.51 | 300.83 | 704.40 | 1,425.75 | 11.59 |
| ₪ 191.29 | ₪ 113.47 | ₪ 219.77 | ₪ 524.54 | |

סה"כ צריכה
 סה"כ לתשלום

| | | |
|----------|---|--|
| 21.31 ₪ | תשלום קבוע תשלום עבור גודל חיבור בKVA (3x120) סה"כ מע"מ 17.00% | שובל רשת חשמל בע"מ איש הקשר: עירית שור טל: 9916257 מייל: irits@shovall.biz |
| 22.01 ₪ | | |
| 567.86 ₪ | | |
| 96.54 ₪ | | |
| 664.40 ₪ | סה"כ לתשלום | כולל מע"מ |





התפלגות חיוב בש"ח לפי תעו"ז

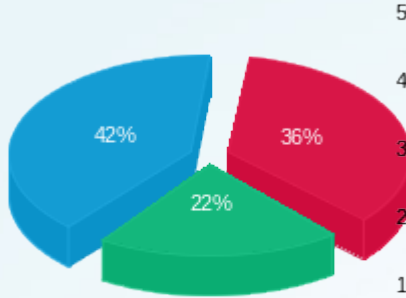

■ פסגה (ש"ח 191.29)
■ גבע (ש"ח 113.47)
■ שפל (ש"ח 219.77)

הסטוריית צריכה בקוט"ש

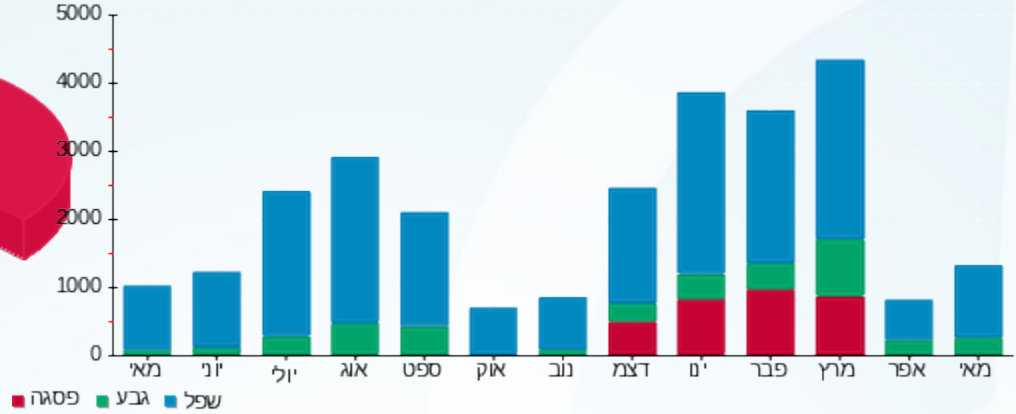



16/06/22 תאריך הפקה:
 31/05/22 תאריך קריאה נוכחית:
 01/05/22 תאריך קריאה קודמת:

שם דייר: קבוצה גדש
שם אתר: קיבוץ שובל משולב

לקוח/ה נכבד/ה, אנו מתכבדים להגיש את חישוב צריכת החשמל לתקופה 01/05/22 - 31/05/22:

בוטטר שנאי ח - 1 - 14158901 (3x250)

| סוג תעריף | סוג צריכה | קריאה קודמת | קריאה נוכחית | סה"כ צריכה בקוט"ש | מחיר לקוט"ש בא"ג | סה"כ לתשלום |
|--------------------------|-----------|-------------|--------------|-------------------|------------------|-------------|
| פרטי חשבון עבור תאריכים: | | | 01/05/22 | 31/05/22 | | |
| 777 | פסגה | 94,991.75 | 96,333.24 | 1,341.49 | 45.49 | 610.24 ₪ |
| 778 | גבע | 41,678.61 | 42,618.79 | 940.18 | 37.72 | 354.64 ₪ |
| 779 | שפל | 125,650.95 | 127,691.20 | 2,040.24 | 31.20 | 636.56 ₪ |

סככת טיפולים השכרה - 1 - 60000102 (3x63)

| סוג תעריף | סוג צריכה | קריאה קודמת | קריאה נוכחית | סה"כ צריכה בקוט"ש | מחיר לקוט"ש בא"ג | סה"כ לתשלום |
|--------------------------|-----------|-------------|--------------|-------------------|------------------|-------------|
| פרטי חשבון עבור תאריכים: | | | 01/05/22 | 31/05/22 | | |
| 777 | פסגה | 22,500.77 | 22,916.93 | 416.17 | 45.49 | 189.32 ₪ |
| 778 | גבע | 11,732.49 | 11,918.22 | 185.74 | 37.72 | 70.06 ₪ |
| 779 | שפל | 39,074.98 | 39,539.82 | 464.84 | 31.20 | 145.03 ₪ |

בית מלאכה גדש - 1 - 70004672 (3x160)

| סוג תעריף | סוג צריכה | קריאה קודמת | קריאה נוכחית | סה"כ צריכה בקוט"ש | מחיר לקוט"ש בא"ג | סה"כ לתשלום |
|--------------------------|-----------|-------------|--------------|-------------------|------------------|-------------|
| פרטי חשבון עבור תאריכים: | | | 01/05/22 | 31/05/22 | | |
| 777 | פסגה | 53,629.17 | 54,529.56 | 900.39 | 45.49 | 409.59 ₪ |
| 778 | גבע | 16,062.82 | 16,146.95 | 84.13 | 37.72 | 31.73 ₪ |
| 779 | שפל | 40,486.15 | 40,712.28 | 226.12 | 31.20 | 70.55 ₪ |

משרד גדש - 1 - 70020845 (3x36)

| סוג תעריף | סוג צריכה | קריאה קודמת | קריאה נוכחית | סה"כ צריכה בקוט"ש | מחיר לקוט"ש בא"ג | סה"כ לתשלום |
|--------------------------|-----------|-------------|--------------|-------------------|------------------|-------------|
| פרטי חשבון עבור תאריכים: | | | 01/05/22 | 31/05/22 | | |
| 777 | פסגה | 54,429.23 | 54,770.70 | 341.46 | 45.49 | 155.33 ₪ |
| 778 | גבע | 19,087.08 | 19,162.22 | 75.14 | 37.72 | 28.34 ₪ |
| 779 | שפל | 41,955.70 | 42,130.30 | 174.60 | 31.20 | 54.47 ₪ |



לול א-7 השקיה גדש 1 - (3x40)70038534 - 424D

| סוג תעריף | סוג צריכה | קריאה קודמת | קריאה נוכחית | סה"כ צריכה בקוט"ש | מחיר לקוט"ש בא"ג | סה"כ לתשלום |
|-----------|-----------|-------------|--------------|-------------------|------------------|-------------|
| | | 01/05/22 | 31/05/22 | | | |
| 777 | פסגה | 659.03 | 707.22 | 48.18 | 45.49 | 21.92 ₪ |
| 778 | גבע | 1,039.94 | 1,063.03 | 23.09 | 37.72 | 8.71 ₪ |
| 779 | שפל | 815.95 | 850.44 | 34.50 | 31.20 | 10.76 ₪ |

סה"כ לדירה:

| פסגה | גבע | שפל | סה"כ | שיא ביקוש |
|------------|----------|----------|------------|-----------|
| 3,047.69 | 1,308.28 | 2,940.30 | 7,296.28 | 6.60 |
| 1,386.40 ₪ | 493.48 ₪ | 917.37 ₪ | 2,797.25 ₪ | |

סה"כ צריכה

סה"כ לתשלום

| | | | |
|------------|---|--------------------|------------------|
| 214.45 ₪ | <p>תשלום קבוע</p> <p>irits@shovall.biz מיל: 9916257 טל: עיריית שור</p> <p>תשלום עבור גודל חיבור בKVA (3x549)</p> <p>סה"כ</p> <p>מע"מ 17.00%</p> | 100.70 ₪ | |
| 3,112.41 ₪ | | 3,112.41 ₪ | |
| 529.11 ₪ | | 529.11 ₪ | |
| 3,641.51 ₪ | | 3,641.51 ₪ | |
| | | סה"כ לתשלום | כולל מע"מ |

התפלגות חיוב בש"ח לפי תעו"ז

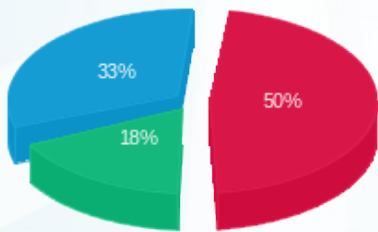

פסגה (1,386.40 ₪)
 גבע (493.48 ₪)
 שפל (917.37 ₪)

הסטוריית צריכה בקוט"ש

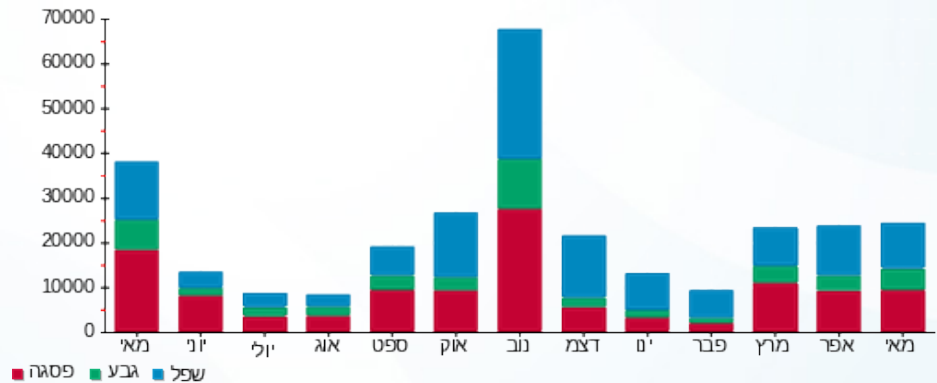



16/06/22 תאריך הפקה:
 31/05/22 תאריך קריאה נוכחית:
 01/05/22 תאריך קריאה קודמת:

שם דייר: קבוצה חדר אוכל
שם אתר: קיבוץ שובל משולב

לקוח/ה נכבד/ה, אנו מתכבדים להגיש את חישוב צריכת החשמל לתקופה 01/05/22 - 31/05/22:

טבח וח"א 2 - 1 - 60003493(3x320)

| סוג תעריף | סוג צריכה | קריאה קודמת | קריאה נוכחית | סה"כ צריכה בקוט"ש | מחיר לקוט"ש בא"ג | סה"כ לתשלום |
|-----------|-----------|-------------|--------------|-------------------|--------------------------|-------------|
| | | | 31/05/22 | 01/05/22 | פרטי חשבון עבור תאריכים: | |
| 777 | פסגה | 414,395.49 | 417,919.54 | 3,524.06 | 45.49 | 1,603.09 ₪ |
| 778 | גבע | 191,903.74 | 193,025.06 | 1,121.31 | 37.72 | 422.96 ₪ |
| 779 | שפל | 266,095.27 | 267,185.55 | 1,090.28 | 31.20 | 340.17 ₪ |

מועדון חברים חד"א 2017 - 1 - 60007107(3x40)

| סוג תעריף | סוג צריכה | קריאה קודמת | קריאה נוכחית | סה"כ צריכה בקוט"ש | מחיר לקוט"ש בא"ג | סה"כ לתשלום |
|-----------|-----------|-------------|--------------|-------------------|--------------------------|-------------|
| | | | 31/05/22 | 01/05/22 | פרטי חשבון עבור תאריכים: | |
| 777 | פסגה | 15,383.91 | 15,747.91 | -363.99 | 45.49 | -165.58 ₪ |
| 778 | גבע | 6,447.86 | 6,584.18 | -136.31 | 37.72 | -51.42 ₪ |
| 779 | שפל | 20,002.91 | 20,376.76 | -373.85 | 31.20 | -116.64 ₪ |

דר אוכל משני - 1 - 70004720(3x630)

| סוג תעריף | סוג צריכה | קריאה קודמת | קריאה נוכחית | סה"כ צריכה בקוט"ש | מחיר לקוט"ש בא"ג | סה"כ לתשלום |
|-----------|-----------|-------------|--------------|-------------------|--------------------------|-------------|
| | | | 31/05/22 | 01/05/22 | פרטי חשבון עבור תאריכים: | |
| 777 | פסגה | 93,250.68 | 94,259.13 | 1,008.45 | 45.49 | 458.74 ₪ |
| 778 | גבע | 39,592.79 | 39,927.34 | 334.55 | 37.72 | 126.19 ₪ |
| 779 | שפל | 102,858.50 | 103,323.35 | 464.86 | 31.20 | 145.04 ₪ |

חדר אוכל לוח ראשי - 1 - 70042650(3x250)

| סוג תעריף | סוג צריכה | קריאה קודמת | קריאה נוכחית | סה"כ צריכה בקוט"ש | מחיר לקוט"ש בא"ג | סה"כ לתשלום |
|-----------|-----------|-------------|--------------|-------------------|--------------------------|-------------|
| | | | 31/05/22 | 01/05/22 | פרטי חשבון עבור תאריכים: | |
| 777 | פסגה | 15,221.08 | 17,283.86 | 2,062.77 | 45.49 | 938.36 ₪ |
| 778 | גבע | 9,612.92 | 10,427.96 | 815.03 | 37.72 | 307.43 ₪ |
| 779 | שפל | 23,797.75 | 24,742.78 | 945.03 | 31.20 | 294.85 ₪ |





דואר - 1 - 80000000(0x0)

| סוג תעריף | סוג צריכה | קריאה קודמת | קריאה נוכחית | סה"כ צריכה בקוט"ש | מחיר לקוט"ש בא"ג | סה"כ לתשלום |
|-----------|-----------|-------------|--------------|-------------------|------------------|-------------|
| | | 01/05/22 | 31/05/22 | | | |
| 777 | פסגה | 0.00 | 0.00 | 0.00 | 45.49 | 0.00 ₪ |
| 778 | גבע | 0.00 | 0.00 | 0.00 | 37.72 | 0.00 ₪ |
| 779 | שפל | 0.00 | 0.00 | 0.00 | 31.20 | 0.00 ₪ |

סה"כ לדייר:

| פסגה | גבע | שפל | סה"כ | שיא ביקוש |
|------------|----------|----------|------------|-----------|
| 6,231.28 | 2,134.58 | 2,126.32 | 10,492.19 | 74.18 |
| ₪ 2,834.61 | ₪ 805.16 | ₪ 663.41 | ₪ 4,303.19 | |

סה"כ צריכה
סה"כ לתשלום

| | | |
|------------|--|---|
| 214.45 ₪ | תשלום קבוע תשלום עבור גודל חיבור בKVA (3x1160) סה"כ מע"מ 17.00% | שובל רשת חשמל בע"מ איש הקשר: עיריית שור טל: 9916257 מייל: irits@shovall.biz |
| 212.77 ₪ | | |
| 4,730.41 ₪ | | |
| 804.17 ₪ | | |
| 5,534.58 ₪ | סה"כ לתשלום | כולל מע"מ |

התפלגות חיוב בש"ח לפי תעו"ז

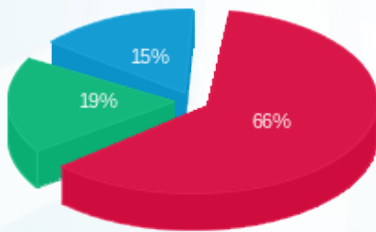

פסגה (₪ 2,834.61)
גבע (₪ 805.16)
שפל (₪ 663.41)

הסטוריית צריכה בקוט"ש

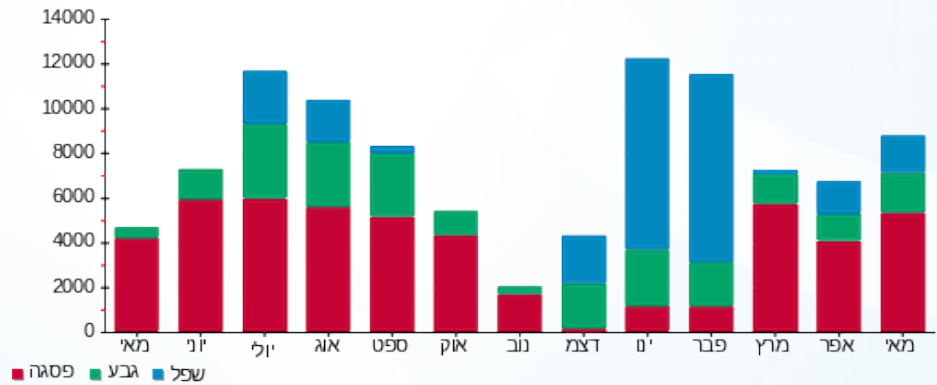



16/06/22

תאריך הפקה:

שם דייר: קבוצה לול ה ראשי רביבי שובל אגש"ח

31/05/22

תאריך קריאה נוכחית:

שם אתר: קיבוץ שובל משולב

01/05/22

תאריך קריאה קודמת:

לקוח/ה נכבד/ה, אנו מתכבדים להגיש את חישוב צריכת החשמל לתקופה 01/05/22 - 31/05/22:
לול ה-4 - 1 - 60003960 (3x63)

| סוג תעריף | סוג צריכה | קריאה קודמת | קריאה נוכחית | סה"כ צריכה בקוט"ש | מחיר לקוט"ש בא"ג | סה"כ לתשלום |
|-----------|-----------|-------------|--------------|-------------------|--------------------------|-------------|
| | | | 31/05/22 | 01/05/22 | פרטי חשבון עבור תאריכים: | |
| 777 | פסגה | 302,839.42 | 307,802.84 | 4,963.42 | 45.49 | 2,257.86 ₪ |
| 778 | גבע | 85,891.16 | 86,986.14 | 1,094.98 | 37.72 | 413.03 ₪ |
| 779 | שפל | 199,774.29 | 200,812.24 | 1,037.95 | 31.20 | 323.84 ₪ |

לול ה-5 - 1 - 60004800 (3x63)

| סוג תעריף | סוג צריכה | קריאה קודמת | קריאה נוכחית | סה"כ צריכה בקוט"ש | מחיר לקוט"ש בא"ג | סה"כ לתשלום |
|-----------|-----------|-------------|--------------|-------------------|--------------------------|-------------|
| | | | 31/05/22 | 01/05/22 | פרטי חשבון עבור תאריכים: | |
| 777 | פסגה | 355,208.97 | 360,104.18 | 4,895.21 | 45.49 | 2,226.83 ₪ |
| 778 | גבע | 101,380.83 | 102,447.46 | 1,066.64 | 37.72 | 402.34 ₪ |
| 779 | שפל | 239,871.29 | 240,887.00 | 1,015.71 | 31.20 | 316.90 ₪ |

לול ה-1 - 1 - 60004902 (3x63)

| סוג תעריף | סוג צריכה | קריאה קודמת | קריאה נוכחית | סה"כ צריכה בקוט"ש | מחיר לקוט"ש בא"ג | סה"כ לתשלום |
|-----------|-----------|-------------|--------------|-------------------|--------------------------|-------------|
| | | | 31/05/22 | 01/05/22 | פרטי חשבון עבור תאריכים: | |
| 777 | פסגה | 366,365.70 | 372,618.82 | 6,253.12 | 45.49 | 2,844.55 ₪ |
| 778 | גבע | 104,754.52 | 106,167.19 | 1,412.67 | 37.72 | 532.86 ₪ |
| 779 | שפל | 256,025.93 | 257,324.58 | 1,298.64 | 31.20 | 405.18 ₪ |

לול ה-2 - 1 - 70027343 (3x63)

| סוג תעריף | סוג צריכה | קריאה קודמת | קריאה נוכחית | סה"כ צריכה בקוט"ש | מחיר לקוט"ש בא"ג | סה"כ לתשלום |
|-----------|-----------|-------------|--------------|-------------------|--------------------------|-------------|
| | | | 31/05/22 | 01/05/22 | פרטי חשבון עבור תאריכים: | |
| 777 | פסגה | 365,370.89 | 365,686.66 | 315.76 | 45.49 | 143.64 ₪ |
| 778 | גבע | 102,184.13 | 102,184.14 | 0.01 | 37.72 | 0.00 ₪ |
| 779 | שפל | 245,752.48 | 245,752.60 | 0.12 | 31.20 | 0.04 ₪ |





לול ה ראשי אפרוחי רביבים - 1 - (3x400)81022033

| סוג תעריף | סוג צריכה | קריאה קודמת | קריאה נוכחית | סה"כ צריכה בקוט"ש | מחיר לקוט"ש בא"ג | סה"כ לתשלום |
|-----------|-----------|---------------|---------------|-------------------|------------------|-------------|
| | | 01/05/22 | 31/05/22 | | | |
| 777 | פסגה | -1,066,107.69 | -1,068,047.77 | -1,940.08 | 45.49 | -882.54 ₪ |
| 778 | גבע | -163,741.80 | -162,966.40 | 775.40 | 37.72 | 292.48 ₪ |
| 779 | שפל | -419,080.59 | -416,503.91 | 2,576.68 | 31.20 | 803.92 ₪ |

סה"כ לדייר:

| פסגה | גבע | שפל | סה"כ | שיא ביקוש |
|------------|------------|------------|-------------|-----------|
| 14,487.44 | 4,349.69 | 5,929.10 | 24,766.23 | 67.84 |
| ₪ 6,590.34 | ₪ 1,640.70 | ₪ 1,849.88 | ₪ 10,080.92 | |

סה"כ צריכה
סה"כ לתשלום

| | | |
|-------------|---|--|
| 214.45 ₪ | תשלום קבוע תשלום עבור גודל חיבור בKVA (3x652) סה"כ מע"מ 17.00% | שובל רשת חשמל בע"מ איש הקשר: עירית שור טל: 9916257 מייל: irits@shovall.biz |
| 119.59 ₪ | | |
| 10,414.96 ₪ | | |
| 1,770.54 ₪ | | |
| 12,185.51 ₪ | סה"כ לתשלום | כולל מע"מ |

התפלגות חיוב בש"ח לפי תעו"ז

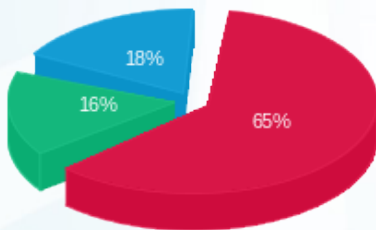

פסגה (₪ 6,590.34)
גבע (₪ 1,640.70)
שפל (₪ 1,849.88)

הסטוריית צריכה בקוט"ש

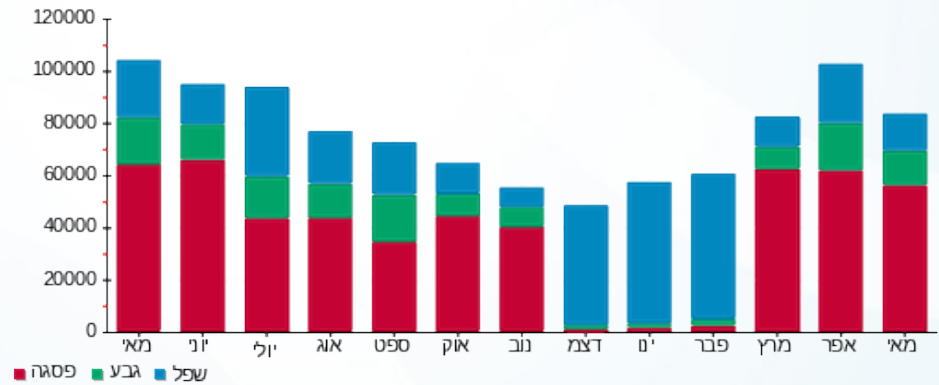



16/06/22 תאריך הפקה:
 31/05/22 תאריך קריאה נוכחית:
 01/05/22 תאריך קריאה קודמת:

שם דייר: - קבוצה לול ו ראשי רביבי שובל אגש"ח
שם אתר: קיבוץ שובל משולב

לקוח/ה נכבד/ה, אנו מתכבדים להגיש את חישוב צריכת החשמל לתקופה 01/05/22 - 31/05/22:

לול 1 סולארי 2021 - 1 - 17313341(0x0)

| סוג תעריף | סוג צריכה | קריאה קודמת | קריאה נוכחית | סה"כ צריכה בקוט"ש | מחיר לקוט"ש בא"ג | סה"כ לתשלום |
|-----------|-----------|-------------|--------------|-------------------|--------------------------|-------------|
| | | | 31/05/22 | 01/05/22 | פרטי חשבון עבור תאריכים: | |
| 777 | פסגה | 77,613.60 | 100,675.70 | 23,062.10 | 45.49 | 10,490.95 ₪ |
| 778 | גבע | 21,619.40 | 26,929.30 | 5,309.90 | 37.72 | 2,002.89 ₪ |
| 779 | שפל | 64,447.40 | 69,237.30 | 4,789.90 | 31.20 | 1,494.45 ₪ |

לול 3 סולארי 2021 - 1 - 18110032(3x400)

| סוג תעריף | סוג צריכה | קריאה קודמת | קריאה נוכחית | סה"כ צריכה בקוט"ש | מחיר לקוט"ש בא"ג | סה"כ לתשלום |
|-----------|-----------|-------------|--------------|-------------------|--------------------------|-------------|
| | | | 31/05/22 | 01/05/22 | פרטי חשבון עבור תאריכים: | |
| 777 | פסגה | 117,498.90 | 140,501.20 | 23,002.30 | 45.49 | 10,463.75 ₪ |
| 778 | גבע | 34,034.60 | 39,342.30 | 5,307.70 | 37.72 | 2,002.06 ₪ |
| 779 | שפל | 88,006.10 | 92,793.50 | 4,787.40 | 31.20 | 1,493.67 ₪ |

לול 2 סולארי 2021 - 2 - 20004135(3x100)

| סוג תעריף | סוג צריכה | קריאה קודמת | קריאה נוכחית | סה"כ צריכה בקוט"ש | מחיר לקוט"ש בא"ג | סה"כ לתשלום |
|-----------|-----------|-------------|--------------|-------------------|--------------------------|-------------|
| | | | 31/05/22 | 01/05/22 | פרטי חשבון עבור תאריכים: | |
| 777 | פסגה | 14,731.80 | 22,738.90 | 8,007.10 | 45.49 | 3,642.43 ₪ |
| 778 | גבע | 3,795.40 | 5,648.50 | 1,853.10 | 37.72 | 698.99 ₪ |
| 779 | שפל | 16,422.30 | 18,076.55 | 1,654.25 | 31.20 | 516.13 ₪ |

לול 2 סולארי 2015 - 3 - 20004135(3x100)

| סוג תעריף | סוג צריכה | קריאה קודמת | קריאה נוכחית | סה"כ צריכה בקוט"ש | מחיר לקוט"ש בא"ג | סה"כ לתשלום |
|-----------|-----------|-------------|--------------|-------------------|--------------------------|-------------|
| | | | 31/05/22 | 01/05/22 | פרטי חשבון עבור תאריכים: | |
| 777 | פסגה | 37,258.80 | 43,605.75 | 6,346.95 | 45.49 | 2,887.23 ₪ |
| 778 | גבע | 9,838.80 | 11,313.60 | 1,474.80 | 37.72 | 556.29 ₪ |
| 779 | שפל | 27,265.90 | 28,611.65 | 1,345.75 | 31.20 | 419.87 ₪ |





לול ו ראשי - 3 - 20004136 (3x1000)

| סה"כ לתשלום | מחיר לקוט"ש בא"ג | סה"כ צריכה בקוט"ש | קריאה נוכחית | קריאה קודמת | סוג צריכה | סוג תעריף |
|--------------|------------------|-------------------|--------------|-------------|--------------------------|-----------|
| | | | 31/05/22 | 01/05/22 | פרטי חשבון עבור תאריכים: | |
| ₪ -23,099.59 | 45.49 | -50,779.50 | -320,947.50 | -270,168.00 | פסגה | 777 |
| ₪ -4,095.26 | 37.72 | -10,857.00 | -77,224.00 | -66,367.00 | גבע | 778 |
| ₪ -2,505.20 | 31.20 | -8,029.50 | -190,684.50 | -182,655.00 | שפל | 779 |

סה"כ לדייר:

| שיא ביקוש | סה"כ | שפל | גבע | פסגה | סה"כ צריכה |
|-----------|------------|------------|------------|------------|-------------|
| 1,890.02 | 17,275.25 | 4,547.80 | 3,088.50 | 9,638.95 | סה"כ לתשלום |
| | ₪ 6,968.65 | ₪ 1,418.91 | ₪ 1,164.98 | ₪ 4,384.76 | |

| | | | |
|------------|--|--|--|
| ₪ 214.45 | תשלום קבוע תשלום עבור גודל חיבור בKVA (3x1600) סה"כ מע"מ 17.00% | שובל רשת חשמל בע"מ איש הקשר: עירית שור טל: 9916257 מייל: irits@shovall.biz | |
| ₪ 293.48 | | | |
| ₪ 7,476.59 | | | |
| ₪ 1,271.02 | | | |
| ₪ 8,747.61 | סה"כ לתשלום | כולל מע"מ | |

התפלגות חיוב בש"ח לפי תעו"ז

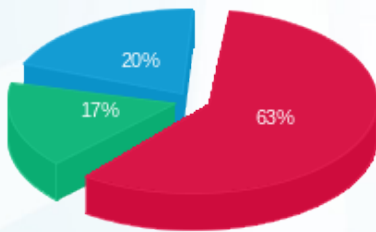

■ פסגה (₪ 4,384.76) 63%
■ גבע (₪ 1,164.98) 17%
■ שפל (₪ 1,418.91) 20%

הסטוריית צריכה בקוט"ש

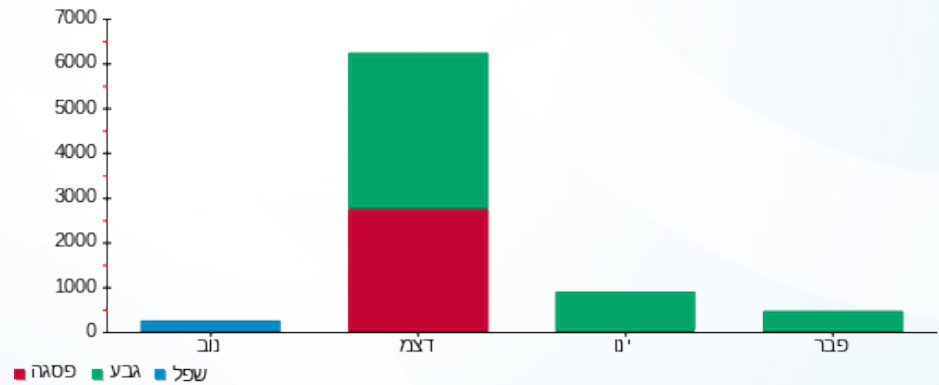



16/06/22

תאריך הפקה:

שם דייר: קבוצה מבואות הנגב

31/05/22

תאריך קריאה נוכחית:

שם אתר: קיבוץ שובל משולב

01/05/22

תאריך קריאה קודמת:

לקוח/ה נכבד/ה, אנו מתכבדים להגיש את חישוב צריכת החשמל לתקופה 01/05/22 - 31/05/22:
ראשי תחנת טרפו 1 - (3x1600)14152687 - L

| סוג תעריף | סוג צריכה | קריאה קודמת | קריאה נוכחית | סה"כ צריכה בקוט"ש | מחיר לקוט"ש בא"ג | סה"כ לתשלום |
|-----------|-----------|-------------|--------------|-------------------|--------------------------|--------------|
| | | | 31/05/22 | 01/05/22 | פרטי חשבון עבור תאריכים: | |
| 777 | פסגה | -299,085.16 | -346,923.86 | -47,838.70 | 45.49 | ₪ -21,761.82 |
| 778 | גבע | -59,731.49 | -71,190.99 | -11,459.50 | 37.72 | ₪ -4,322.52 |
| 779 | שפל | -247,857.44 | -255,208.84 | -7,351.40 | 31.20 | ₪ -2,293.64 |

מ - הנגב שנאי 1 - (3x1600)14158930 - N3

| סוג תעריף | סוג צריכה | קריאה קודמת | קריאה נוכחית | סה"כ צריכה בקוט"ש | מחיר לקוט"ש בא"ג | סה"כ לתשלום |
|-----------|-----------|-------------|--------------|-------------------|--------------------------|-------------|
| | | | 31/05/22 | 01/05/22 | פרטי חשבון עבור תאריכים: | |
| 777 | פסגה | 843,292.83 | 893,589.65 | 50,296.82 | 45.49 | ₪ 22,880.02 |
| 778 | גבע | 323,320.68 | 336,975.99 | 13,655.31 | 37.72 | ₪ 5,150.78 |
| 779 | שפל | 944,838.30 | 971,784.19 | 26,945.88 | 31.20 | ₪ 8,407.12 |

מ - הנגב לוח 1 - (0x0)14158968 - N3

| סוג תעריף | סוג צריכה | קריאה קודמת | קריאה נוכחית | סה"כ צריכה בקוט"ש | מחיר לקוט"ש בא"ג | סה"כ לתשלום |
|-----------|-----------|-------------|--------------|-------------------|--------------------------|-------------|
| | | | 31/05/22 | 01/05/22 | פרטי חשבון עבור תאריכים: | |
| 777 | פסגה | 557,557.12 | 558,243.72 | -686.60 | 45.49 | ₪ -312.33 |
| 778 | גבע | 185,114.25 | 185,189.45 | -75.20 | 37.72 | ₪ -28.37 |
| 779 | שפל | 550,440.76 | 550,631.86 | -191.10 | 31.20 | ₪ -59.62 |

רפת 647 סולרי 1 - (3x400)19093099 - N3

| סוג תעריף | סוג צריכה | קריאה קודמת | קריאה נוכחית | סה"כ צריכה בקוט"ש | מחיר לקוט"ש בא"ג | סה"כ לתשלום |
|-----------|-----------|-------------|--------------|-------------------|--------------------------|-------------|
| | | | 31/05/22 | 01/05/22 | פרטי חשבון עבור תאריכים: | |
| 777 | פסגה | 340,578.80 | 375,175.60 | 34,596.80 | 45.49 | ₪ 15,738.08 |
| 778 | גבע | 90,681.60 | 98,810.40 | 8,128.80 | 37.72 | ₪ 3,066.18 |
| 779 | שפל | 260,137.20 | 267,110.40 | 6,973.20 | 31.20 | ₪ 2,175.64 |





רפת 646 - 3 - 19093228(3x400)

| סה"כ לתשלום | מחיר לקוט"ש בא"ג | סה"כ צריכה בקוט"ש | קריאה נוכחית | קריאה קודמת | סוג צריכה | סוג תעריף |
|-------------|------------------|-------------------|--------------|-------------|--------------------------|-----------|
| | | | 31/05/22 | 01/05/22 | פרטי חשבון עבור תאריכים: | |
| 14,504.76 ₪ | 45.49 | 31,885.60 | -341,722.00 | -309,836.40 | פסגה | 777 |
| 2,360.22 ₪ | 37.72 | 6,257.20 | -87,135.20 | -80,878.00 | גבע | 778 |
| 2,020.39 ₪ | 31.20 | 6,475.60 | -237,258.40 | -230,782.80 | שפל | 779 |

רפת 646 סולרי - 4 - 19093228(3x400)

| סה"כ לתשלום | מחיר לקוט"ש בא"ג | סה"כ צריכה בקוט"ש | קריאה נוכחית | קריאה קודמת | סוג צריכה | סוג תעריף |
|-------------|------------------|-------------------|--------------|-------------|--------------------------|-----------|
| | | | 31/05/22 | 01/05/22 | פרטי חשבון עבור תאריכים: | |
| 14,598.29 ₪ | 45.49 | 32,091.20 | 343,344.80 | 311,253.60 | פסגה | 777 |
| 2,398.99 ₪ | 37.72 | 6,360.00 | 88,282.80 | 81,922.80 | גבע | 778 |
| 2,086.16 ₪ | 31.20 | 6,686.40 | 242,168.40 | 235,482.00 | שפל | 779 |

תאורת רחוב בית 904 - 1 - 70000393(3x31.5)

| סה"כ לתשלום | מחיר לקוט"ש בא"ג | סה"כ צריכה בקוט"ש | קריאה נוכחית | קריאה קודמת | סוג צריכה | סוג תעריף |
|-------------|------------------|-------------------|--------------|-------------|--------------------------|-----------|
| | | | 31/05/22 | 01/05/22 | פרטי חשבון עבור תאריכים: | |
| -4.32 ₪ | 45.49 | -9.49 | 9,293.48 | 9,283.98 | פסגה | 777 |
| -13.33 ₪ | 37.72 | -35.34 | 9,589.97 | 9,554.63 | גבע | 778 |
| -52.00 ₪ | 31.20 | -166.67 | 52,308.52 | 52,141.85 | שפל | 779 |

סה"כ לדייר:

| שיא ביקוש | סה"כ | שפל | גבע | פסגה |
|-----------|-------------|-------------|------------|-------------|
| 772.12 | 162,538.82 | 39,371.92 | 22,831.28 | 100,335.62 |
| | 66,538.67 ₪ | 12,284.04 ₪ | 8,611.96 ₪ | 45,642.68 ₪ |

סה"כ צריכה
סה"כ לתשלום

| | | |
|-------------|--------------------|---|
| 214.45 ₪ | תשלום קבוע | שובל רשת חשמל בע"מ איש הקשר: עירית שור טל: 9916257 מייל: irits@shovall.biz תשלום עבור גודל חיבור בKVA (3x3568.5) סה"כ מע"מ 17.00% |
| 648.78 ₪ | | |
| 67,401.90 ₪ | | |
| 11,458.32 ₪ | | |
| 78,860.22 ₪ | סה"כ לתשלום | כולל מע"מ |





התפלגות חיוב בש"ח לפי תעו"ז

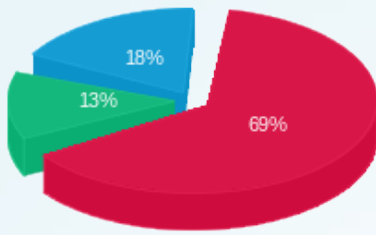

■ פסגה (ש"ח 45,642.68)
■ גבע (ש"ח 8,611.96)
■ שפל (ש"ח 12,284.04)

הסטוריית צריכה בקוט"ש

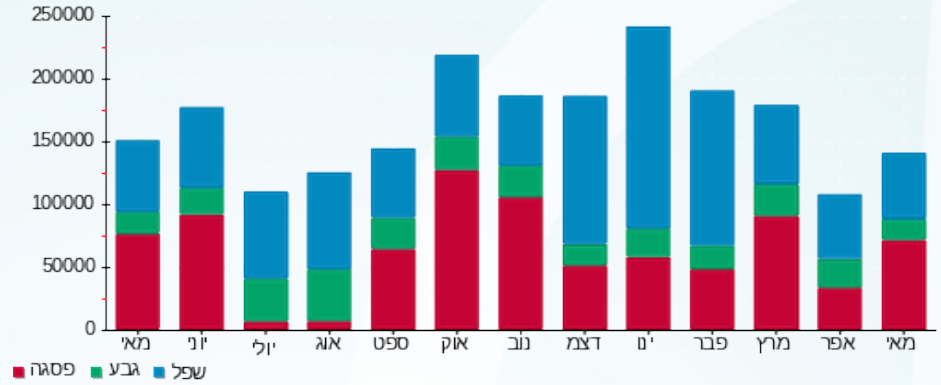



16/06/22 תאריך הפקה:
 31/05/22 תאריך קריאה נוכחית:
 01/05/22 תאריך קריאה קודמת:

שם דייר: קבוצה מטבח
שם אתר: קיבוץ שובל משולב

לקוח/ה נכבד/ה, אנו מתכבדים להגיש את חישוב צריכת החשמל לתקופה 01/05/22 - 31/05/22:

חדר אוכל משני - 1 - 70004720 (3x630)

| סוג תעריף | סוג צריכה | קריאה קודמת | קריאה נוכחית | סה"כ צריכה בקוט"ש | מחיר לקוט"ש בא"ג | סה"כ לתשלום |
|--------------------------|-----------|-------------|--------------|-------------------|------------------|-------------|
| פרטי חשבון עבור תאריכים: | | | 01/05/22 | 31/05/22 | | |
| 777 | פסגה | 93,250.68 | 94,259.13 | -1,008.45 | 45.49 | ₪ -458.74 |
| 778 | גבע | 39,592.79 | 39,927.34 | -334.55 | 37.72 | ₪ -126.19 |
| 779 | שפל | 102,858.50 | 103,323.35 | -464.86 | 31.20 | ₪ -145.04 |

למזן מטבח וח"א 1 - 1 - 70039070 (3x900)

| סוג תעריף | סוג צריכה | קריאה קודמת | קריאה נוכחית | סה"כ צריכה בקוט"ש | מחיר לקוט"ש בא"ג | סה"כ לתשלום |
|--------------------------|-----------|-------------|--------------|-------------------|------------------|-------------|
| פרטי חשבון עבור תאריכים: | | | 01/05/22 | 31/05/22 | | |
| 777 | פסגה | 265,060.24 | 277,371.38 | 12,311.14 | 45.49 | ₪ 5,600.34 |
| 778 | גבע | 119,343.82 | 123,109.66 | 3,765.84 | 37.72 | ₪ 1,420.47 |
| 779 | שפל | 268,365.94 | 273,623.58 | 5,257.64 | 31.20 | ₪ 1,640.38 |

חדר אוכל לוח ראשי - 1 - 70042650 (3x250)

| סוג תעריף | סוג צריכה | קריאה קודמת | קריאה נוכחית | סה"כ צריכה בקוט"ש | מחיר לקוט"ש בא"ג | סה"כ לתשלום |
|--------------------------|-----------|-------------|--------------|-------------------|------------------|-------------|
| פרטי חשבון עבור תאריכים: | | | 01/05/22 | 31/05/22 | | |
| 777 | פסגה | 15,221.08 | 17,283.86 | -2,062.77 | 45.49 | ₪ -938.36 |
| 778 | גבע | 9,612.92 | 10,427.96 | -815.03 | 37.72 | ₪ -307.43 |
| 779 | שפל | 23,797.75 | 24,742.78 | -945.03 | 31.20 | ₪ -294.85 |

סה"כ לדייר:

| פסגה | גבע | שפל | סה"כ | שיא ביקוש |
|------------|----------|------------|------------|-----------|
| 9,239.92 | 2,616.26 | 3,847.75 | 15,703.93 | 131.04 |
| ₪ 4,203.24 | ₪ 986.85 | ₪ 1,200.50 | ₪ 6,390.59 | |

סה"כ צריכה
סה"כ לתשלום

| | | |
|------------|--|--|
| 214.45 ₪ | תשלום קבוע תשלום עבור גודל חיבור בKVA (3x20) סה"כ מע"מ 17.00% סה"כ לתשלום | שובל רשת חשמל בע"מ איש הקשר: עירית שור טל: 9916257 מייל: irits@shovall.biz |
| 3.67 ₪ | | |
| 6,608.71 ₪ | | |
| 1,123.48 ₪ | | |
| 7,732.19 ₪ | | כולל מע"מ |





התפלגות חיוב בש"ח לפי תעו"ז

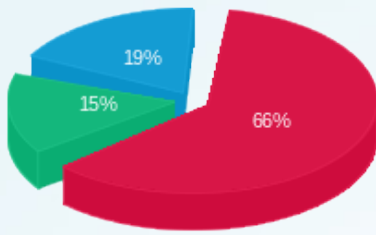

- פסגה (ש"ח 4,203.24)
- גבע (ש"ח 986.85)
- שפל (ש"ח 1,200.50)

הסטוריית צריכה בקוט"ש

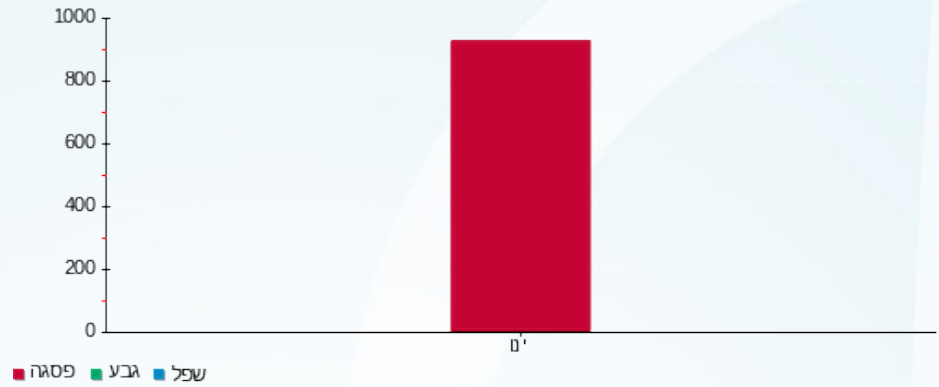

- פסגה
- גבע
- שפל



16/06/22 תאריך הפקה:
 31/05/22 תאריך קריאה נוכחית:
 01/05/22 תאריך קריאה קודמת:

שם דייר: קבוצה מכינת נחשון
 שם אתר: קיבוץ שובל משולב

לקוח/ה נכבד/ה, אנו מתכבדים להגיש את חישוב צריכת החשמל לתקופה 01/05/22 - 31/05/22:

מסרנה משרד בטחון 1 - 60004941 (3x25)

| סוג תעריף | סוג צריכה | קריאה קודמת | קריאה נוכחית | סה"כ צריכה בקוט"ש | מחיר לקוט"ש בא"ג | סה"כ לתשלום |
|-----------|-----------|-------------|--------------|-------------------|--------------------------|-------------|
| | | | 31/05/22 | 01/05/22 | פרטי חשבון עבור תאריכים: | |
| 777 | פסגה | 8.00 | 19.00 | 11.00 | 45.49 | 5.00 ₪ |
| 778 | גבע | 12.50 | 61.00 | 48.50 | 37.72 | 18.29 ₪ |
| 779 | שפל | 15.00 | 31.00 | 16.00 | 31.20 | 4.99 ₪ |

מכינת נחשון 1 - 70048459 (1x40) 180B

| סוג תעריף | סוג צריכה | קריאה קודמת | קריאה נוכחית | סה"כ צריכה בקוט"ש | מחיר לקוט"ש בא"ג | סה"כ לתשלום |
|-----------|-----------|-------------|--------------|-------------------|--------------------------|-------------|
| | | | 31/05/22 | 01/05/22 | פרטי חשבון עבור תאריכים: | |
| 777 | פסגה | 2,003.47 | 2,033.97 | 30.50 | 45.49 | 13.87 ₪ |
| 778 | גבע | 990.003 | 1,007.91 | 17.91 | 37.72 | 6.75 ₪ |
| 779 | שפל | 3,683.45 | 3,723.45 | 40.0005 | 31.20 | 12.48 ₪ |

סה"כ לדייר:

| פסגה | גבע | שפל | סה"כ | שיא ביקוש |
|---------|---------|---------|---------|-----------|
| 41.50 | 66.41 | 56.00 | 163.90 | 2.44 |
| 18.88 ₪ | 25.05 ₪ | 17.47 ₪ | 61.40 ₪ | |

סה"כ צריכה
 סה"כ לתשלום

| | | |
|----------|--|--|
| 21.31 ₪ | תשלום קבוע תשלום עבור גודל חיבור בKVA (3x65) סה"כ מע"מ 17.00% | שובל רשת חשמל בע"מ איש הקשר: עירית שור טל: 9916257 מייל: irits@shovall.biz |
| 7.03 ₪ | | |
| 89.74 ₪ | | |
| 15.26 ₪ | | |
| 104.99 ₪ | סה"כ לתשלום | כולל מע"מ |



התפלגות חיוב בש"ח לפי תעו"ז

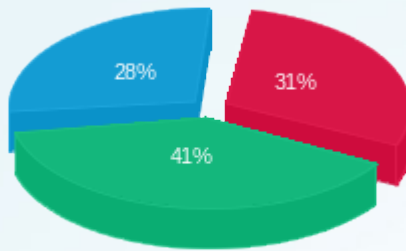

- פסגה (ש"ח 18.88)
- גבע (ש"ח 25.05)
- שפל (ש"ח 17.47)

הסטוריית צריכה בקוט"ש

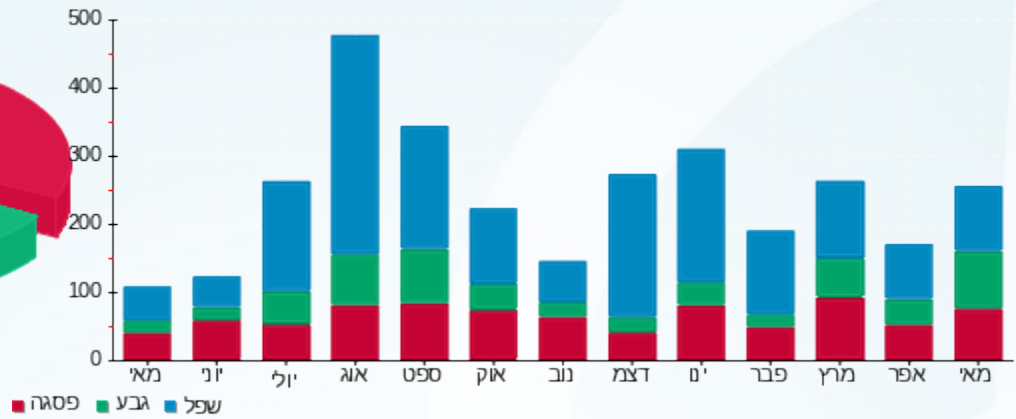



16/06/22 תאריך הפקה:
 31/05/22 תאריך קריאה נוכחית:
 01/05/22 תאריך קריאה קודמת:

שם דייר: - קבוצה רפת שובל נען ראשי חדש
שם אתר: קיבוץ שובל משולב

לקוח/ה נכבד/ה, אנו מתכבדים להגיש את חישוב צריכת החשמל לתקופה 01/05/22 - 31/05/22:

יונקיה סולרי - 1 - 19093093(3x400)

| סוג תעריף | סוג צריכה | קריאה קודמת | קריאה נוכחית | סה"כ צריכה בקוט"ש | מחיר לקוט"ש בא"ג | סה"כ לתשלום |
|-----------|-----------|-------------|--------------|-------------------|--------------------------|-------------|
| | | | 31/05/22 | 01/05/22 | פרטי חשבון עבור תאריכים: | |
| 777 | פסגה | 254,999.80 | 280,899.60 | 25,899.80 | 45.49 | 11,781.82 ₪ |
| 778 | גבע | 66,176.40 | 72,475.60 | 6,299.20 | 37.72 | 2,376.06 ₪ |
| 779 | שפל | 190,657.60 | 197,181.20 | 6,523.60 | 31.20 | 2,035.36 ₪ |

יונקיה 642 - 2 - 19093093(3x400)

| סוג תעריף | סוג צריכה | קריאה קודמת | קריאה נוכחית | סה"כ צריכה בקוט"ש | מחיר לקוט"ש בא"ג | סה"כ לתשלום |
|-----------|-----------|-------------|--------------|-------------------|--------------------------|--------------|
| | | | 31/05/22 | 01/05/22 | פרטי חשבון עבור תאריכים: | |
| 777 | פסגה | -226,598.00 | -250,068.40 | -23,470.40 | 45.49 | -10,676.68 ₪ |
| 778 | גבע | -53,398.00 | -58,796.40 | -5,398.40 | 37.72 | -2,036.28 ₪ |
| 779 | שפל | -142,680.60 | -147,306.40 | -4,625.80 | 31.20 | -1,443.25 ₪ |

ראשי מרכז מזון חדש - 2 - 19093094(3x1000)

| סוג תעריף | סוג צריכה | קריאה קודמת | קריאה נוכחית | סה"כ צריכה בקוט"ש | מחיר לקוט"ש בא"ג | סה"כ לתשלום |
|-----------|-----------|-------------|--------------|-------------------|--------------------------|-------------|
| | | | 31/05/22 | 01/05/22 | פרטי חשבון עבור תאריכים: | |
| 777 | פסגה | 60,990.00 | 65,319.00 | 4,329.00 | 45.49 | 1,969.26 ₪ |
| 778 | גבע | 38,222.00 | 40,097.00 | 1,875.00 | 37.72 | 707.25 ₪ |
| 779 | שפל | 115,916.00 | 121,679.00 | 5,763.00 | 31.20 | 1,798.06 ₪ |

רפת 645 סולרי - 1 - 19093098(3x400)

| סוג תעריף | סוג צריכה | קריאה קודמת | קריאה נוכחית | סה"כ צריכה בקוט"ש | מחיר לקוט"ש בא"ג | סה"כ לתשלום |
|-----------|-----------|-------------|--------------|-------------------|--------------------------|-------------|
| | | | 31/05/22 | 01/05/22 | פרטי חשבון עבור תאריכים: | |
| 777 | פסגה | 325,344.40 | 357,757.60 | 32,413.20 | 45.49 | 14,744.76 ₪ |
| 778 | גבע | 83,016.40 | 90,745.20 | 7,728.80 | 37.72 | 2,915.30 ₪ |
| 779 | שפל | 243,960.40 | 250,727.20 | 6,766.80 | 31.20 | 2,111.24 ₪ |



רפת 645 - 2 - 19093098 (3x400)

| סוג תעריף | סוג צריכה | קריאה קודמת | קריאה נוכחית | סה"כ צריכה בקוט"ש | מחיר לקוט"ש בא"ג | סה"כ לתשלום |
|--------------------------|-----------|-------------|--------------|-------------------|------------------|--------------|
| פרטי חשבון עבור תאריכים: | | | | | | |
| 777 | פסגה | 01/05/22 | 31/05/22 | -32,344.00 | 45.49 | ₪ -14,713.29 |
| 778 | גבע | -82,847.20 | -90,560.40 | -7,713.20 | 37.72 | ₪ -2,909.42 |
| 779 | שפל | -243,378.00 | -250,130.80 | -6,752.80 | 31.20 | ₪ -2,106.87 |

רפת 647 סולרי - 1 - 19093099 (3x400)

| סוג תעריף | סוג צריכה | קריאה קודמת | קריאה נוכחית | סה"כ צריכה בקוט"ש | מחיר לקוט"ש בא"ג | סה"כ לתשלום |
|--------------------------|-----------|-------------|--------------|-------------------|------------------|-------------|
| פרטי חשבון עבור תאריכים: | | | | | | |
| 777 | פסגה | 01/05/22 | 31/05/22 | 34,596.80 | 45.49 | ₪ 15,738.08 |
| 778 | גבע | 90,681.60 | 98,810.40 | 8,128.80 | 37.72 | ₪ 3,066.18 |
| 779 | שפל | 260,137.20 | 267,110.40 | 6,973.20 | 31.20 | ₪ 2,175.64 |

רפת 647 - 2 - 19093099 (3x400)

| סוג תעריף | סוג צריכה | קריאה קודמת | קריאה נוכחית | סה"כ צריכה בקוט"ש | מחיר לקוט"ש בא"ג | סה"כ לתשלום |
|--------------------------|-----------|-------------|--------------|-------------------|------------------|--------------|
| פרטי חשבון עבור תאריכים: | | | | | | |
| 777 | פסגה | 01/05/22 | 31/05/22 | -34,639.20 | 45.49 | ₪ -15,757.37 |
| 778 | גבע | -90,782.40 | -98,922.40 | -8,140.00 | 37.72 | ₪ -3,070.41 |
| 779 | שפל | -260,484.00 | -267,459.20 | -6,975.20 | 31.20 | ₪ -2,176.26 |

רפת 646 - 3 - 19093228 (3x400)

| סוג תעריף | סוג צריכה | קריאה קודמת | קריאה נוכחית | סה"כ צריכה בקוט"ש | מחיר לקוט"ש בא"ג | סה"כ לתשלום |
|--------------------------|-----------|-------------|--------------|-------------------|------------------|--------------|
| פרטי חשבון עבור תאריכים: | | | | | | |
| 777 | פסגה | 01/05/22 | 31/05/22 | -31,885.60 | 45.49 | ₪ -14,504.76 |
| 778 | גבע | -80,878.00 | -87,135.20 | -6,257.20 | 37.72 | ₪ -2,360.22 |
| 779 | שפל | -230,782.80 | -237,258.40 | -6,475.60 | 31.20 | ₪ -2,020.39 |

רפת 646 סולרי - 4 - 19093228 (3x400)

| סוג תעריף | סוג צריכה | קריאה קודמת | קריאה נוכחית | סה"כ צריכה בקוט"ש | מחיר לקוט"ש בא"ג | סה"כ לתשלום |
|--------------------------|-----------|-------------|--------------|-------------------|------------------|-------------|
| פרטי חשבון עבור תאריכים: | | | | | | |
| 777 | פסגה | 01/05/22 | 31/05/22 | 32,091.20 | 45.49 | ₪ 14,598.29 |
| 778 | גבע | 81,922.80 | 88,282.80 | 6,360.00 | 37.72 | ₪ 2,398.99 |
| 779 | שפל | 235,482.00 | 242,168.40 | 6,686.40 | 31.20 | ₪ 2,086.16 |



רפת סככה 5-6 - 1 - 60000265 (3x80)

| סוג תעריף | סוג צריכה | קריאה קודמת | קריאה נוכחית | סה"כ צריכה בקוט"ש | מחיר לקוט"ש בא"ג | סה"כ לתשלום |
|--------------------------|-----------|-------------|--------------|-------------------|------------------|-------------|
| פרטי חשבון עבור תאריכים: | | | | | | |
| 777 | פסגה | 01/05/22 | 31/05/22 | 3,801.23 | 45.49 | 1,729.18 ₪ |
| 778 | גבע | 102,355.36 | 103,437.51 | 1,082.15 | 37.72 | 408.19 ₪ |
| 779 | שפל | 241,818.83 | 242,773.39 | 954.56 | 31.20 | 297.82 ₪ |

רפת קורל 3 - 1 - 60000311 (3x63)

| סוג תעריף | סוג צריכה | קריאה קודמת | קריאה נוכחית | סה"כ צריכה בקוט"ש | מחיר לקוט"ש בא"ג | סה"כ לתשלום |
|--------------------------|-----------|-------------|--------------|-------------------|------------------|-------------|
| פרטי חשבון עבור תאריכים: | | | | | | |
| 777 | פסגה | 01/05/22 | 31/05/22 | 3,500.04 | 45.49 | 1,592.17 ₪ |
| 778 | גבע | 78,488.36 | 79,319.05 | 830.69 | 37.72 | 313.34 ₪ |
| 779 | שפל | 180,020.08 | 180,714.92 | 694.84 | 31.20 | 216.79 ₪ |

מונה קורלים ודירים + - 1 - 60002335 (3x160)

| סוג תעריף | סוג צריכה | קריאה קודמת | קריאה נוכחית | סה"כ צריכה בקוט"ש | מחיר לקוט"ש בא"ג | סה"כ לתשלום |
|--------------------------|-----------|-------------|--------------|-------------------|------------------|-------------|
| פרטי חשבון עבור תאריכים: | | | | | | |
| 777 | פסגה | 01/05/22 | 31/05/22 | 305.00 | 45.49 | 138.74 ₪ |
| 778 | גבע | 66,256.89 | 66,956.31 | 699.42 | 37.72 | 263.82 ₪ |
| 779 | שפל | 305,273.04 | 308,251.50 | 2,978.46 | 31.20 | 929.28 ₪ |

קורל 4 רפת - 1 - 60002982 (3x63)

| סוג תעריף | סוג צריכה | קריאה קודמת | קריאה נוכחית | סה"כ צריכה בקוט"ש | מחיר לקוט"ש בא"ג | סה"כ לתשלום |
|--------------------------|-----------|-------------|--------------|-------------------|------------------|-------------|
| פרטי חשבון עבור תאריכים: | | | | | | |
| 777 | פסגה | 01/05/22 | 31/05/22 | -5,034.02 | 45.49 | -2,289.98 ₪ |
| 778 | גבע | -73,228.03 | -74,377.87 | -1,149.84 | 37.72 | -433.72 ₪ |
| 779 | שפל | -167,916.36 | -168,869.59 | -953.23 | 31.20 | -297.41 ₪ |

רפת קורל 4 - 1 - 60004719 (3x63)

| סוג תעריף | סוג צריכה | קריאה קודמת | קריאה נוכחית | סה"כ צריכה בקוט"ש | מחיר לקוט"ש בא"ג | סה"כ לתשלום |
|--------------------------|-----------|-------------|--------------|-------------------|------------------|-------------|
| פרטי חשבון עבור תאריכים: | | | | | | |
| 777 | פסגה | 01/05/22 | 31/05/22 | 5,325.65 | 45.49 | 2,422.64 ₪ |
| 778 | גבע | 84,136.11 | 85,379.58 | 1,243.47 | 37.72 | 469.04 ₪ |
| 779 | שפל | 206,199.05 | 207,310.53 | 1,111.48 | 31.20 | 346.78 ₪ |



סככה 1 2015 רפת - 1 - 70004961(3x160)

| סוג תעריף | סוג צריכה | קריאה קודמת | קריאה נוכחית | סה"כ צריכה בקוט"ש | מחיר לקוט"ש בא"ג | סה"כ לתשלום |
|--------------------------|-----------|-------------|--------------|-------------------|------------------|-------------|
| פרטי חשבון עבור תאריכים: | | | | | | |
| 777 | פסגה | 01/05/22 | 31/05/22 | 5,994.03 | 45.49 | 2,726.69 ₪ |
| 778 | גבע | 93,514.52 | 94,921.72 | 1,407.20 | 37.72 | 530.80 ₪ |
| 779 | שפל | 218,867.54 | 220,245.74 | 1,378.20 | 31.20 | 430.00 ₪ |

קורל 3 רפת - 1 - 70020783(3x63)

| סוג תעריף | סוג צריכה | קריאה קודמת | קריאה נוכחית | סה"כ צריכה בקוט"ש | מחיר לקוט"ש בא"ג | סה"כ לתשלום |
|--------------------------|-----------|-------------|--------------|-------------------|------------------|-------------|
| פרטי חשבון עבור תאריכים: | | | | | | |
| 777 | פסגה | 01/05/22 | 31/05/22 | -5,135.54 | 45.49 | -2,336.16 ₪ |
| 778 | גבע | -82,594.31 | -83,797.49 | -1,203.19 | 37.72 | -453.84 ₪ |
| 779 | שפל | -186,965.17 | -187,938.33 | -973.15 | 31.20 | -303.62 ₪ |

רפת סככה 1-2 - 1 - 70020849(3x80)

| סוג תעריף | סוג צריכה | קריאה קודמת | קריאה נוכחית | סה"כ צריכה בקוט"ש | מחיר לקוט"ש בא"ג | סה"כ לתשלום |
|--------------------------|-----------|-------------|--------------|-------------------|------------------|-------------|
| פרטי חשבון עבור תאריכים: | | | | | | |
| 777 | פסגה | 01/05/22 | 31/05/22 | 1,827.11 | 45.49 | 831.15 ₪ |
| 778 | גבע | 112,704.09 | 113,235.76 | 531.67 | 37.72 | 200.55 ₪ |
| 779 | שפל | 272,316.43 | 272,703.20 | 386.76 | 31.20 | 120.67 ₪ |

רפת סככה 7 - 1 - 70021281(3x80)

| סוג תעריף | סוג צריכה | קריאה קודמת | קריאה נוכחית | סה"כ צריכה בקוט"ש | מחיר לקוט"ש בא"ג | סה"כ לתשלום |
|--------------------------|-----------|-------------|--------------|-------------------|------------------|-------------|
| פרטי חשבון עבור תאריכים: | | | | | | |
| 777 | פסגה | 01/05/22 | 31/05/22 | 2,041.84 | 45.49 | 928.83 ₪ |
| 778 | גבע | 70,967.02 | 71,566.48 | 599.46 | 37.72 | 226.12 ₪ |
| 779 | שפל | 173,031.02 | 173,583.67 | 552.65 | 31.20 | 172.43 ₪ |

רפת סככה 3-4 - 1 - 70021866(3x80)

| סוג תעריף | סוג צריכה | קריאה קודמת | קריאה נוכחית | סה"כ צריכה בקוט"ש | מחיר לקוט"ש בא"ג | סה"כ לתשלום |
|--------------------------|-----------|-------------|--------------|-------------------|------------------|-------------|
| פרטי חשבון עבור תאריכים: | | | | | | |
| 777 | פסגה | 01/05/22 | 31/05/22 | 3,806.07 | 45.49 | 1,731.38 ₪ |
| 778 | גבע | 23,845.54 | 24,364.57 | 519.03 | 37.72 | 195.78 ₪ |
| 779 | שפל | 68,784.51 | 69,822.28 | 1,037.77 | 31.20 | 323.78 ₪ |



רפת שובל נען ראשי - 1 - (3x1000)70021963

| סוג תעריף | סוג צריכה | קריאה קודמת | קריאה נוכחית | סה"כ צריכה בקוט"ש | מחיר לקוט"ש בא"ג | סה"כ לתשלום |
|-----------|-----------|--------------|--------------|-------------------|------------------|-------------|
| | | 01/05/22 | 31/05/22 | | | |
| 777 | פסגה | 617,452.12 | 629,477.36 | 12,025.24 | 45.49 | 5,470.28 ₪ |
| 778 | גבע | 708,417.97 | 717,256.44 | 8,838.47 | 37.72 | 3,333.87 ₪ |
| 779 | שפל | 2,399,519.99 | 2,426,393.51 | 26,873.52 | 31.20 | 8,384.54 ₪ |

סה"כ לדירה:

| פסגה | גבע | שפל | סה"כ | שיא ביקוש |
|-------------|------------|-------------|-------------|-----------|
| 35,447.44 | 16,281.54 | 41,925.47 | 93,654.44 | 1,572.75 |
| 16,125.04 ₪ | 6,141.40 ₪ | 13,080.75 ₪ | 35,347.18 ₪ | |

סה"כ צריכה
סה"כ לתשלום

| | | |
|-------------|--|--|
| 214.45 ₪ | תשלום קבוע תשלום עבור גודל חיבור בKVA (3x6092) סה"כ מע"מ 17.00% | שובל רשת חשמל בע"מ איש הקשר: עירית שור טל: 9916257 מייל: irits@shovall.biz |
| 1,117.43 ₪ | | |
| 36,679.07 ₪ | | |
| 6,235.44 ₪ | | |
| 42,914.51 ₪ | סה"כ לתשלום | כולל מע"מ |

התפלגות חיוב בש"ח לפי תעו"ז

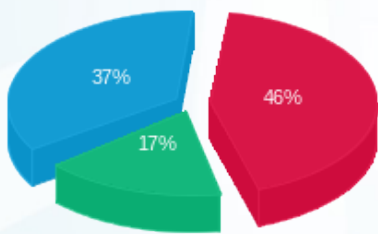

פסגה (16,125.04 ₪) 17%
 גבע (6,141.40 ₪) 37%
 שפל (13,080.75 ₪) 46%

הסטוריית צריכה בקוט"ש

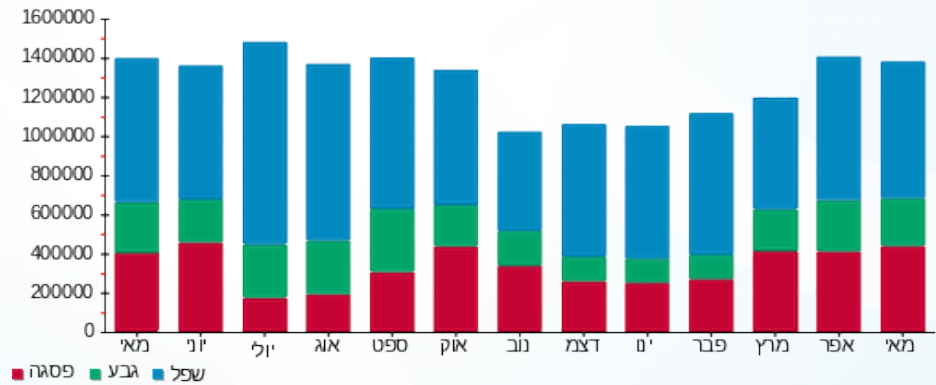



16/06/22

תאריך הפקה:

שם דייר: אבידור ענת יואב - 79

31/05/22

תאריך קריאה נוכחי:

שם אתר: קיבוץ שובל משולב

01/05/22

תאריך קריאה קודמת:

לקוח/ה נכבד/ה, אנו מתכבדים להגיש את חישוב צריכת החשמל לתקופה 01/05/22 - 31/05/22:

אבידור ענת יואב - 1 - 13199854(3x32)

| סוג תעריף | סוג צריכה | קריאה קודמת | קריאה נוכחית | סה"כ צריכה בקוט"ש | מחיר לקוט"ש בא"ג | סה"כ לתשלום |
|--------------------------|-----------|-------------|--------------|-------------------|------------------|-------------|
| פרטי חשבון עבור תאריכים: | | | | | | |
| 777 | פסגה | 01/05/22 | 31/05/22 | 293.60 | 45.49 | 133.56 ₪ |
| 778 | גבע | 12,374.20 | 12,516.50 | 142.30 | 37.72 | 53.68 ₪ |
| 779 | שפל | 29,625.40 | 29,843.30 | 217.90 | 31.20 | 67.98 ₪ |

סה"כ לדייר:

| פסגה | גבע | שפל | סה"כ | שיא ביקוש |
|----------|---------|---------|----------|-----------|
| 293.60 | 142.30 | 217.90 | 653.80 | |
| 133.56 ₪ | 53.68 ₪ | 67.98 ₪ | 255.22 ₪ | |

סה"כ צריכה

סה"כ לתשלום

| | | |
|----------|---|--|
| 21.31 ₪ | תשלום קבוע תשלום עבור גודל חיבור ב-KVA (3x32) סה"כ מע"מ 17.00% | שובל רשת חשמל בע"מ איש הקשר: עירית שור טל: 9916257 מייל: irits@shovall.biz |
| 5.87 ₪ | | |
| 282.40 ₪ | | |
| 48.01 ₪ | | |
| 330.41 ₪ | סה"כ לתשלום | כולל מע"מ |

התפלגות חיוב בש"ח לפי תעו"ז

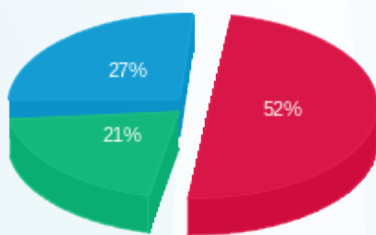

פסגה (133.56 ₪) 27%
 גבע (53.68 ₪) 21%
 שפל (67.98 ₪) 52%

הסטוריית צריכה בקוט"ש

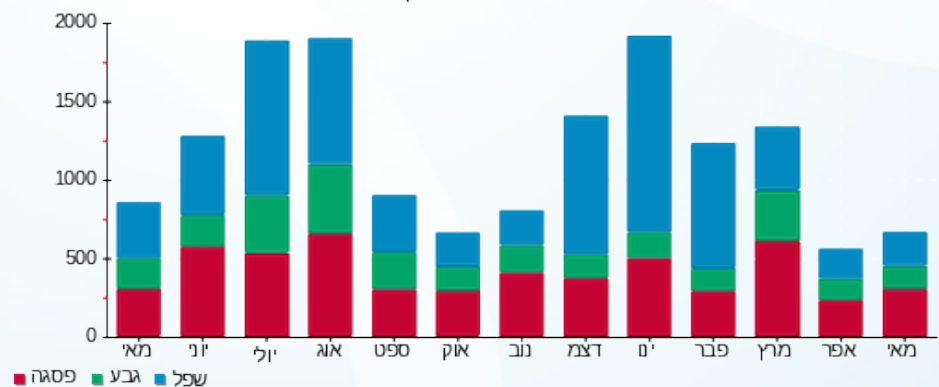



16/06/22

תאריך הפקה:

שם דייר: אביעד דלית יודיק - 25

31/05/22

תאריך קריאה נוכחי:

שם אתר: קיבוץ שובל משולב

01/05/22

תאריך קריאה קודמת:

לקוח/ה נכבד/ה, אנו מתכבדים להגיש את חישוב צריכת החשמל לתקופה 01/05/22 - 31/05/22:

אביעד דלית יודיק - 1 - 14014382(3x32)

| סוג תעריף | סוג צריכה | קריאה קודמת | קריאה נוכחית | סה"כ צריכה בקוט"ש | מחיר לקוט"ש בא"ג | סה"כ לתשלום |
|--------------------------|-----------|-------------|--------------|-------------------|------------------|-------------|
| פרטי חשבון עבור תאריכים: | | | | | | |
| 777 | פסגה | 01/05/22 | 31/05/22 | 255.70 | 45.49 | 116.32 ₪ |
| 778 | גבע | 13,488.40 | 13,682.00 | 193.60 | 37.72 | 73.03 ₪ |
| 779 | שפל | 37,941.50 | 38,292.80 | 351.30 | 31.20 | 109.61 ₪ |

סה"כ לדייר:

| פסגה | גבע | שפל | סה"כ | שיא ביקוש |
|----------|---------|----------|----------|-----------|
| 255.70 | 193.60 | 351.30 | 800.60 | |
| 116.32 ₪ | 73.03 ₪ | 109.61 ₪ | 298.95 ₪ | |

סה"כ צריכה

סה"כ לתשלום

| | | |
|----------|--|--|
| 21.31 ₪ | תשלום קבוע תשלום עבור גודל חיבור בKVA (3x32) סה"כ מע"מ 17.00% | שובל רשת חשמל בע"מ איש הקשר: עירית שור טל: 9916257 מייל: irits@shovall.biz |
| 5.87 ₪ | | |
| 326.13 ₪ | | |
| 55.44 ₪ | | |
| 381.57 ₪ | סה"כ לתשלום | כולל מע"מ |

התפלגות חיוב בש"ח לפי תעו"ז

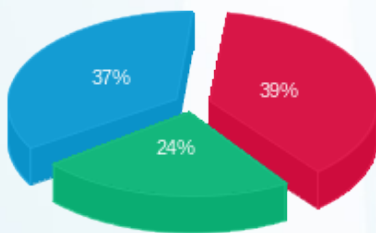

פסגה (116.32 ₪) 39%
 גבע (73.03 ₪) 37%
 שפל (109.61 ₪) 24%

הסטוריית צריכה בקוט"ש

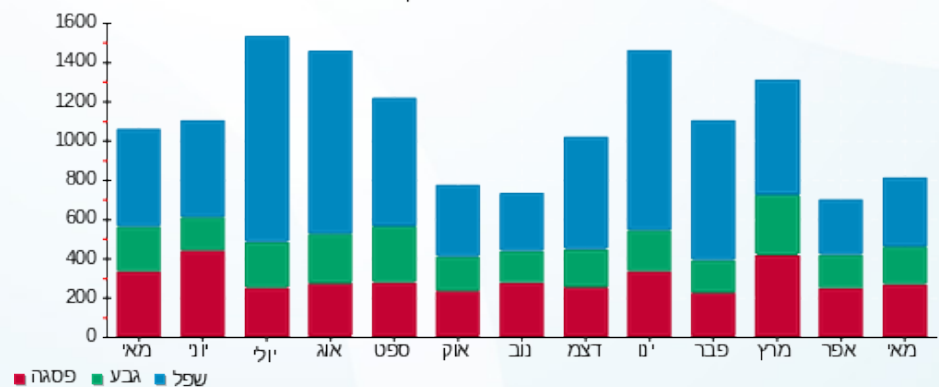

16/06/22 תאריך הפקה:
 31/05/22 תאריך קריאה נוכחית:
 01/05/22 תאריך קריאה קודמת:

שם דייר: אבנר קרן שגיא
 שם אתר: קיבוץ שובל משולב

לקוח/ה נכבד/ה, אנו מתכבדים להגיש את חישוב צריכת החשמל לתקופה 01/05/22 - 31/05/22:

אבנר קרן שגיא - 1 - 70034742 (3x32)

| סוג תעריף | סוג צריכה | קריאה קודמת | קריאה נוכחית | סה"כ צריכה בקוט"ש | מחיר לקוט"ש בא"ג | סה"כ לתשלום |
|--------------------------|-----------|-------------|--------------|-------------------|------------------|-------------|
| פרטי חשבון עבור תאריכים: | | 01/05/22 | 31/05/22 | | | |
| 767 | | 42,898.94 | 44,006.44 | 1,107.51 | 44.86 | 496.83 ₪ |

סה"כ לדייר:

| סה"כ | שיא ביקוש |
|----------|-----------|
| 1,107.51 | 7.34 |
| 496.83 ₪ | |

| | | |
|----------|--|--|
| 21.31 ₪ | תשלום קבוע תשלום עבור גודל חיבור בKVA (3x32) סה"כ מע"מ 17.00% | שובל רשת חשמל בע"מ איש הקשר: עירית שור טל: 9916257 מייל: irits@shovall.biz |
| 5.87 ₪ | | |
| 524.01 ₪ | | |
| 89.08 ₪ | | |
| 613.09 ₪ | סה"כ לתשלום | כולל מע"מ |

התפלגות חיוב בש"ח לפי תעו"ז

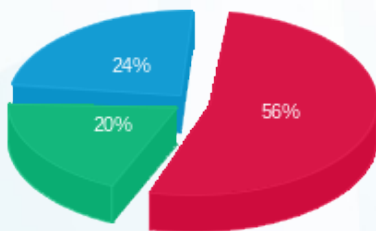

פסגה (₪ 278.78) ■
 גבע (₪ 97.29) ■
 שפל (₪ 120.76) ■

הסטוריית צריכה בקוט"ש

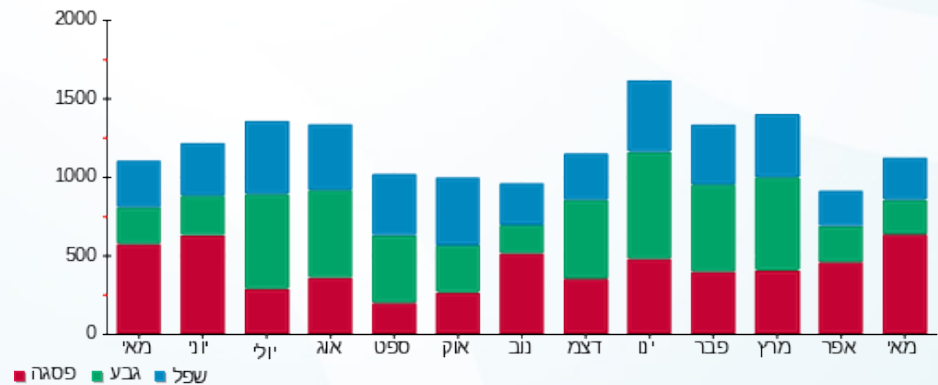

16/06/22 תאריך הפקה:
 31/05/22 תאריך קריאה נוכחית:
 01/05/22 תאריך קריאה קודמת:

שם דייר: אגסי איילת/ זיו מצרפי - 342
 שם אתר: קיבוץ שובל משולב

לקוח/ה נכבד/ה, אנו מתכבדים להגיש את חישוב צריכת החשמל לתקופה 01/05/22 - 31/05/22:

איילת אגסי זיו מצרפי - 1 - 60002957(3x25)

| סוג תעריף | סוג צריכה | קריאה קודמת | קריאה נוכחית | סה"כ צריכה בקוט"ש | מחיר לקוט"ש בא"ג | סה"כ לתשלום |
|--------------------------|-----------|-------------|--------------|-------------------|------------------|-------------|
| פרטי חשבון עבור תאריכים: | | | | | | |
| 777 | פסגה | 01/05/22 | 31/05/22 | 86.19 | 45.49 | 39.21 ₪ |
| 778 | גבע | 8,177.46 | 8,271.40 | 93.94 | 37.72 | 35.43 ₪ |
| 779 | שפל | 20,315.38 | 20,453.91 | 138.53 | 31.20 | 43.22 ₪ |

סה"כ לדייר:

| פסגה | גבע | שפל | סה"כ | שיא ביקוש |
|---------|---------|---------|----------|-----------|
| 86.19 | 93.94 | 138.53 | 318.65 | 6.52 |
| ₪ 39.21 | ₪ 35.43 | ₪ 43.22 | ₪ 117.86 | |

סה"כ צריכה
 סה"כ לתשלום

| | | |
|----------|--|--|
| 21.31 ₪ | תשלום קבוע תשלום עבור גודל חיבור בKVA (3x25) סה"כ מע"מ 17.00% | שובל רשת חשמל בע"מ איש הקשר: עירית שור טל: 9916257 מייל: irits@shovall.biz |
| 4.59 ₪ | | |
| 143.76 ₪ | | |
| 24.44 ₪ | | |
| 168.19 ₪ | סה"כ לתשלום | כולל מע"מ |

התפלגות חיוב בש"ח לפי תעו"ז

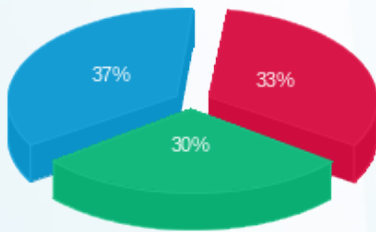

פסגה (₪ 39.21)
 גבע (₪ 35.43)
 שפל (₪ 43.22)

הסטוריית צריכה בקוט"ש

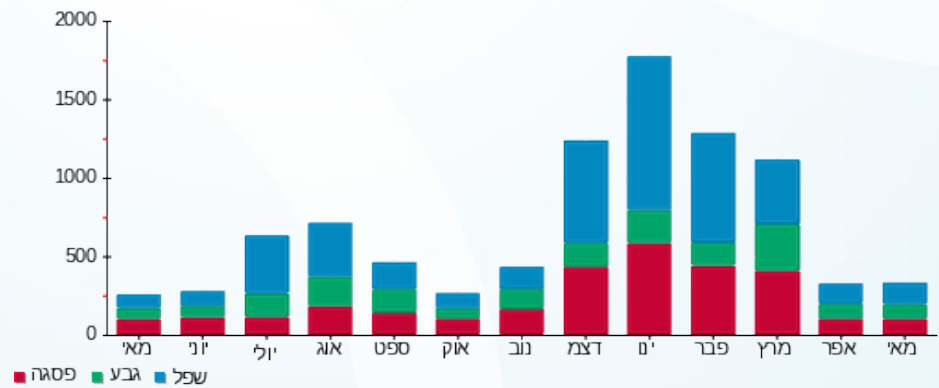

16/06/22 תאריך הפקה:
 31/05/22 תאריך קריאה נוכחית:
 01/05/22 תאריך קריאה קודמת:

שם דייר: אגסי חגית אורן - 2
 שם אתר: קיבוץ שובל משולב

לקוח/ה נכבד/ה, אנו מתכבדים להגיש את חישוב צריכת החשמל לתקופה 01/05/22 - 31/05/22:

232M אגסי חגית אורן בית 233 - 1 - (3x25)70004382

| סוג תעריף | סוג צריכה | קריאה קודמת | קריאה נוכחית | סה"כ צריכה בקוט"ש | מחיר לקוט"ש בא"ג | סה"כ לתשלום |
|--------------------------|-----------|-------------|--------------|-------------------|------------------|-------------|
| פרטי חשבון עבור תאריכים: | | | | | | |
| 777 | פסגה | 01/05/22 | 31/05/22 | 155.13 | 45.49 | 70.57 ₪ |
| 778 | גבע | 17,924.82 | 18,002.01 | 77.20 | 37.72 | 29.12 ₪ |
| 779 | שפל | 39,240.74 | 39,396.83 | 156.09 | 31.20 | 48.70 ₪ |

סה"כ לדייר:

| פסגה | גבע | שפל | סה"כ | שיא ביקוש |
|---------|---------|---------|----------|-----------|
| 155.13 | 77.20 | 156.09 | 388.42 | 4.73 |
| ₪ 70.57 | ₪ 29.12 | ₪ 48.70 | ₪ 148.39 | |

סה"כ צריכה
 סה"כ לתשלום

| | | |
|----------|--|--|
| 21.31 ₪ | תשלום קבוע תשלום עבור גודל חיבור בKVA (3x25) סה"כ מע"מ 17.00% | שובל רשת חשמל בע"מ איש הקשר: עירית שור טל: 9916257 מייל: irits@shovall.biz |
| 4.59 ₪ | | |
| 174.28 ₪ | | |
| 29.63 ₪ | | |
| 203.91 ₪ | סה"כ לתשלום | כולל מע"מ |

התפלגות חיוב בש"ח לפי תעו"ז

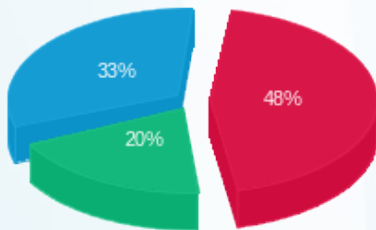

פסגה (₪ 70.57)
 גבע (₪ 29.12)
 שפל (₪ 48.70)

הסטוריית צריכה בקוט"ש

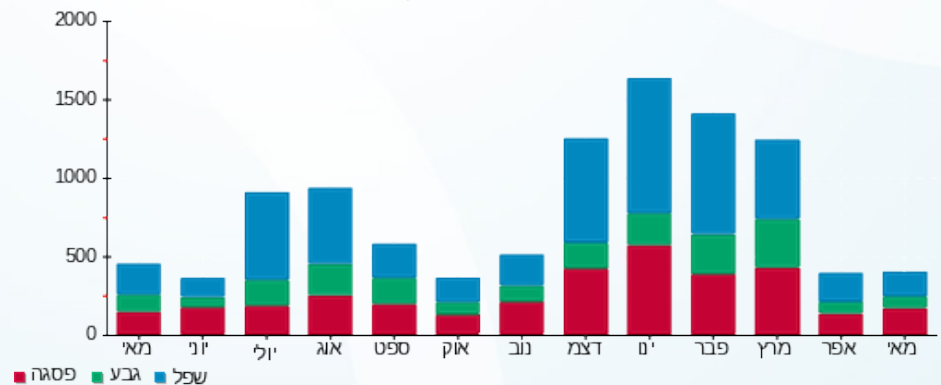



16/06/22

תאריך הפקדה:

שם דייר: אגסי יהודית שמעון - 1

31/05/22

תאריך קריאה נוכחית:

שם אתר: קיבוץ שובל משולב

01/05/22

תאריך קריאה קודמת:

לקוח/ה נכבד/ה, אנו מתכבדים להגיש את חישוב צריכת החשמל לתקופה 01/05/22 - 31/05/22:

28C אגסי יהודית שמעון בית 28 - 1 - (3x25)70005242

| סוג תעריף | סוג צריכה | קריאה קודמת | קריאה נוכחית | סה"כ צריכה בקוט"ש | מחיר לקוט"ש בא"ג | סה"כ לתשלום |
|--------------------------|-----------|-------------|--------------|-------------------|------------------|-------------|
| פרטי חשבון עבור תאריכים: | | | | | | |
| 777 | פסגה | 01/05/22 | 31/05/22 | 99.19 | 45.49 | 45.12 ₪ |
| 778 | גבע | 2,348.04 | 2,397.51 | 49.47 | 37.72 | 18.66 ₪ |
| 779 | שפל | 5,828.42 | 5,896.39 | 67.97 | 31.20 | 21.21 ₪ |

סה"כ לדייר:

| פסגה | גבע | שפל | סה"כ | שיא ביקוש |
|---------|---------|---------|---------|-----------|
| 99.19 | 49.47 | 67.97 | 216.63 | 1.91 |
| ₪ 45.12 | ₪ 18.66 | ₪ 21.21 | ₪ 84.99 | |

סה"כ צריכה

סה"כ לתשלום

| | |
|-----------|--|
| 21.31 ₪ | <p>תשלום קבוע</p> <p>שובל רשת חשמל בע"מ איש הקשר: עירית שור טל: 9916257 מייל: irits@shovall.biz</p> |
| 4.59 ₪ | |
| 110.88 ₪ | |
| 18.85 ₪ | |
| 129.73 ₪ | <p>תשלום עבור גודל חיבור בKVA (3x25)</p> <p>סה"כ</p> <p>מע"מ 17.00%</p> <p>סה"כ לתשלום</p> |
| כולל מע"מ | |

התפלגות חיוב בש"ח לפי תעו"ז

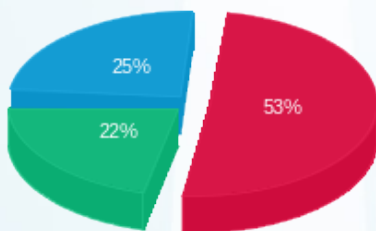

פסגה (₪ 45.12) ■
גבע (₪ 18.66) ■
שפל (₪ 21.21) ■

הסטוריית צריכה בקוט"ש

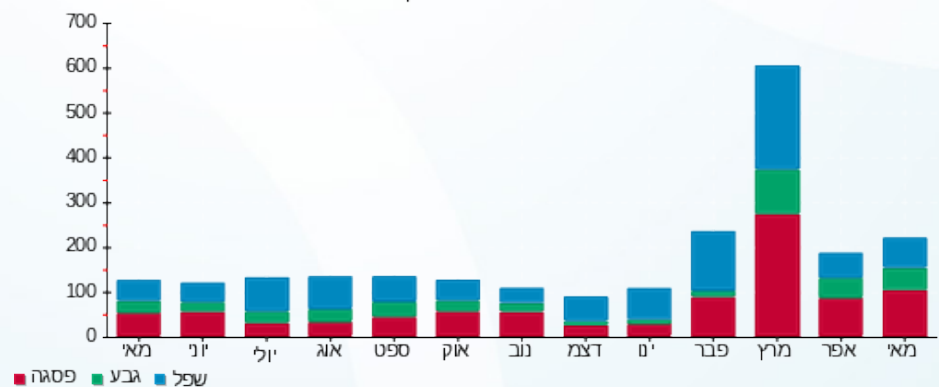

פסגה ■ גבע ■ שפל





16/06/22

תאריך הפקה:

שם דייר: אגסי מירב רותם - 39

31/05/22

תאריך קריאה נוכחית:

שם אתר: קיבוץ שובל משולב

01/05/22

תאריך קריאה קודמת:

לקוח/ה נכבד/ה, אנו מתכבדים להגיש את חישוב צריכת החשמל לתקופה 01/05/22 - 31/05/22:

אגסי מירב רותם - 1 - 13127888 (3x32)

| סוג תעריף | סוג צריכה | קריאה קודמת | קריאה נוכחית | סה"כ צריכה בקוט"ש | מחיר לקוט"ש בא"ג | סה"כ לתשלום |
|--------------------------|-----------|-------------|--------------|-------------------|------------------|-------------|
| פרטי חשבון עבור תאריכים: | | | | | | |
| 777 | פסגה | 01/05/22 | 31/05/22 | 223.50 | 45.49 | 101.67 ₪ |
| 778 | גבע | 14,864.88 | 15,016.00 | 151.12 | 37.72 | 57.00 ₪ |
| 779 | שפל | 10,851.90 | 11,066.00 | 214.10 | 31.20 | 66.80 ₪ |

סה"כ לדייר:

| פסגה | גבע | שפל | סה"כ | שיא ביקוש |
|----------|---------|---------|----------|-----------|
| 223.50 | 151.12 | 214.10 | 588.72 | |
| 101.67 ₪ | 57.00 ₪ | 66.80 ₪ | 225.47 ₪ | |

סה"כ צריכה

סה"כ לתשלום

| | | |
|----------|--|--|
| 21.31 ₪ | תשלום קבוע תשלום עבור גודל חיבור בKVA (3x32) סה"כ מע"מ 17.00% | שובל רשת חשמל בע"מ איש הקשר: עירית שור טל: 9916257 מייל: irits@shovall.biz |
| 5.87 ₪ | | |
| 252.65 ₪ | | |
| 42.95 ₪ | | |
| 295.60 ₪ | סה"כ לתשלום | כולל מע"מ |

התפלגות חיוב בש"ח לפי תעו"ז

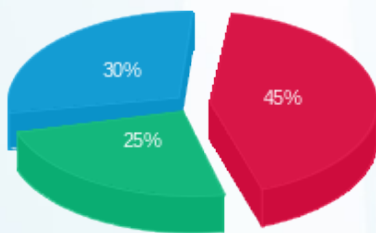

פסגה (101.67 ₪) 45%
 גבע (57.00 ₪) 25%
 שפל (66.80 ₪) 30%

הסטוריית צריכה בקוט"ש

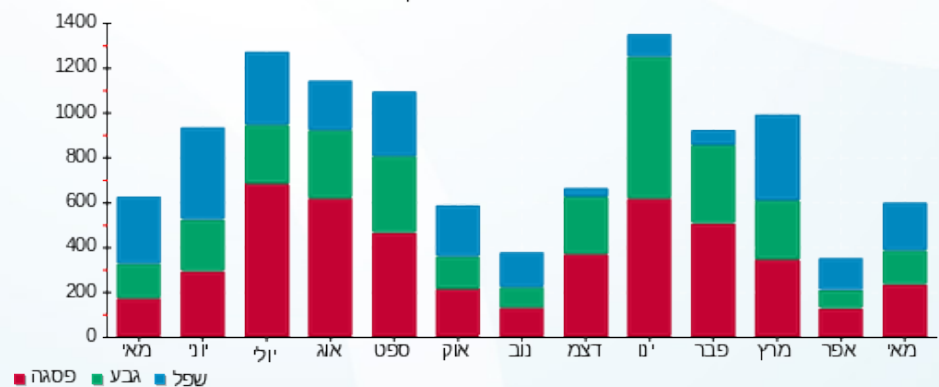



16/06/22

תאריך הפקה:

שם דייר: אדליסט פנינה ישראל - 5

31/05/22

תאריך קריאה נוכחית:

שם אתר: קיבוץ שובל משולב

01/05/22

תאריך קריאה קודמת:

לקוח/ה נכבד/ה, אנו מתכבדים להגיש את חישוב צריכת החשמל לתקופה 01/05/22 - 31/05/22:

236M אדליסט פנינה ישראל בית 237 - 1 - (3x25)70004621

| סוג תעריף | סוג צריכה | קריאה קודמת | קריאה נוכחית | סה"כ צריכה בקוט"ש | מחיר לקוט"ש בא"ג | סה"כ לתשלום |
|--------------------------|-----------|-------------|--------------|-------------------|------------------|-------------|
| פרטי חשבון עבור תאריכים: | | | | | | |
| 777 | פסגה | 01/05/22 | 31/05/22 | 64.66 | 45.49 | 29.41 ₪ |
| 778 | גבע | 14,593.76 | 14,639.26 | 45.50 | 37.72 | 17.16 ₪ |
| 779 | שפל | 38,061.62 | 38,164.18 | 102.56 | 31.20 | 32.00 ₪ |

סה"כ לדייר:

| פסגה | גבע | שפל | סה"כ | שיא ביקוש |
|---------|---------|---------|---------|-----------|
| 64.66 | 45.50 | 102.56 | 212.72 | 3.89 |
| 29.41 ₪ | 17.16 ₪ | 32.00 ₪ | 78.58 ₪ | |

סה"כ צריכה

סה"כ לתשלום

| | | |
|----------|--|--|
| 21.31 ₪ | תשלום קבוע תשלום עבור גודל חיבור בKVA (3x25) סה"כ מע"מ 17.00% | שובל רשת חשמל בע"מ איש הקשר: עירית שור טל: 9916257 מייל: irits@shovall.biz |
| 4.59 ₪ | | |
| 104.47 ₪ | | |
| 17.76 ₪ | | |
| 122.23 ₪ | סה"כ לתשלום | כולל מע"מ |

התפלגות חיוב בש"ח לפי תעו"ז

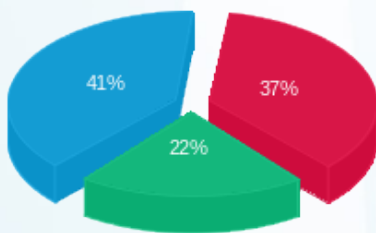

פסגה (29.41 ₪)
גבע (17.16 ₪)
שפל (32.00 ₪)

הסטוריית צריכה בקוט"ש

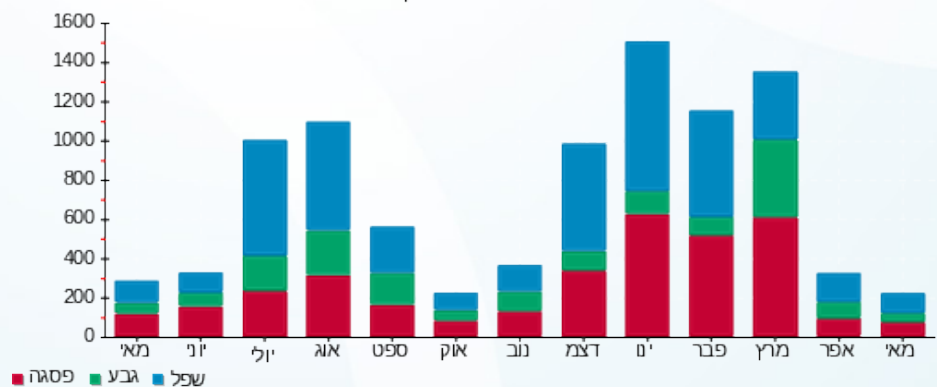



16/06/22

תאריך הפקדה:

שם דייר: אדליסט רון - 15
שם אתר: קיבוץ שובל משולב

31/05/22

תאריך קריאה נוכחית:

01/05/22

תאריך קריאה קודמת:

לקוח/ה נכבד/ה, אנו מתכבדים להגיש את חישוב צריכת החשמל לתקופה 01/05/22 - 31/05/22:

אדליסט רון - 1 - 13148265 (3x32)

| סוג תעריף | סוג צריכה | קריאה קודמת | קריאה נוכחית | סה"כ צריכה בקוט"ש | מחיר לקוט"ש בא"ג | סה"כ לתשלום |
|-----------|-----------|-------------|--------------|-------------------|------------------|-------------|
| | | 01/05/22 | 31/05/22 | | | |
| 777 | פסגה | 18,684.80 | 18,984.10 | 299.30 | 45.49 | 136.15 ₪ |
| 778 | גבע | 10,971.80 | 11,171.30 | 199.50 | 37.72 | 75.25 ₪ |
| 779 | שפל | 28,472.50 | 28,772.30 | 299.80 | 31.20 | 93.54 ₪ |

סה"כ לדייר:

| פסגה | גבע | שפל | סה"כ | שיא ביקוש |
|----------|---------|---------|----------|-----------|
| 299.30 | 199.50 | 299.80 | 798.60 | |
| 136.15 ₪ | 75.25 ₪ | 93.54 ₪ | 304.94 ₪ | |

סה"כ צריכה

סה"כ לתשלום

| | | |
|----------|---|--------------------|
| 21.31 ₪ | <p>שובל רשת חשמל בע"מ איש הקשר: עירית שור טל: 9916257 מייל: irits@shovall.biz</p> <p>תשלום קבוע</p> <p>תשלום עבור גודל חיבור בKVA (3x32)</p> <p>סה"כ</p> <p>מע"מ 17.00%</p> | 5.87 ₪ |
| 332.12 ₪ | | 56.46 ₪ |
| 388.58 ₪ | | |
| | | סה"כ לתשלום |
| | | כולל מע"מ |

התפלגות חיוב בש"ח לפי תעו"ז

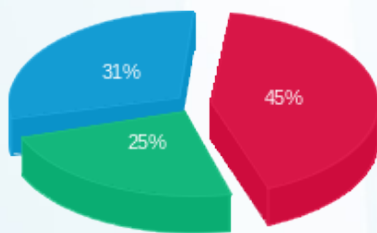

פסגה (136.15 ₪) 45%
גבע (75.25 ₪) 25%
שפל (93.54 ₪) 31%

הסטוריית צריכה בקוט"ש

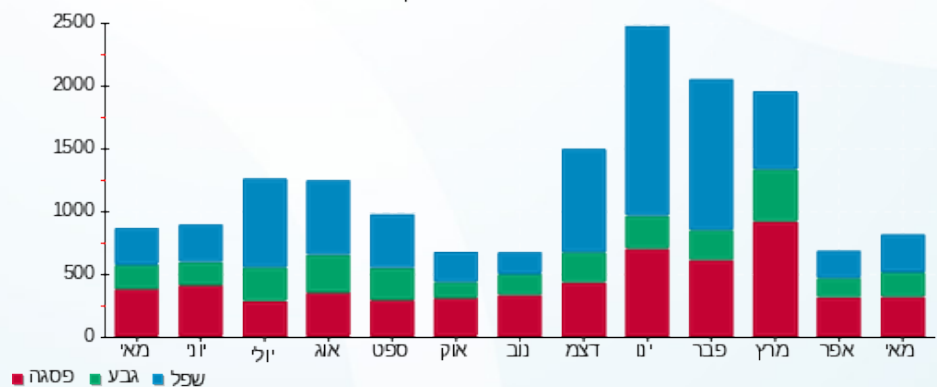



16/06/22

תאריך הפקדה:

שם דייר: אדרי עליזה וביטון יובל - 90
שם אתר: קיבוץ שובל משולב

31/05/22

תאריך קריאה נוכחית:

01/05/22

תאריך קריאה קודמת:

לקוח/ה נכבד/ה, אנו מתכבדים להגיש את חישוב צריכת החשמל לתקופה 01/05/22 - 31/05/22:

אדרי עליזה וביטון יובל - 1 - (3x25)70042561

| סה"כ לתשלום | מחיר לקוט"ש בא"ג | סה"כ צריכה בקוט"ש | קריאה נוכחית | קריאה קודמת | סוג צריכה | סוג תעריף |
|-------------|------------------|-------------------|--------------|-------------|-----------|--------------------------|
| | | | 31/05/22 | 01/05/22 | | פרטי חשבון עבור תאריכים: |
| ₪ 39.16 | 45.49 | 86.09 | 3,563.51 | 3,477.42 | פסגה | 777 |
| ₪ 28.76 | 37.72 | 76.26 | 2,151.27 | 2,075.01 | גבע | 778 |
| ₪ 34.27 | 31.20 | 109.83 | 4,848.19 | 4,738.36 | שפל | 779 |

סה"כ לדייר:

| שיא ביקוש | סה"כ | שפל | גבע | פסגה |
|-----------|----------|---------|---------|---------|
| 4.99 | 272.18 | 109.83 | 76.26 | 86.09 |
| | ₪ 102.19 | ₪ 34.27 | ₪ 28.76 | ₪ 39.16 |

סה"כ צריכה

סה"כ לתשלום

| | | |
|----------|--|--|
| ₪ 21.31 | תשלום קבוע תשלום עבור גודל חיבור בKVA (3x25) סה"כ מע"מ 17.00% | שובל רשת חשמל בע"מ איש הקשר: עירית שור טל: 9916257 מייל: irits@shovall.biz |
| ₪ 4.59 | | |
| ₪ 128.09 | | |
| ₪ 21.78 | | |
| ₪ 149.86 | סה"כ לתשלום | כולל מע"מ |

התפלגות חיוב בש"ח לפי תעו"ז

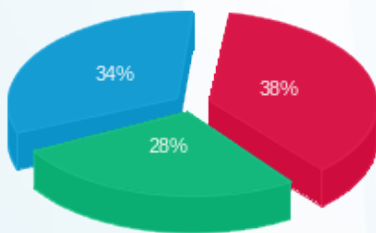

■ פסגה (₪ 39.16)
■ גבע (₪ 28.76)
■ שפל (₪ 34.27)

הסטוריית צריכה בקוט"ש

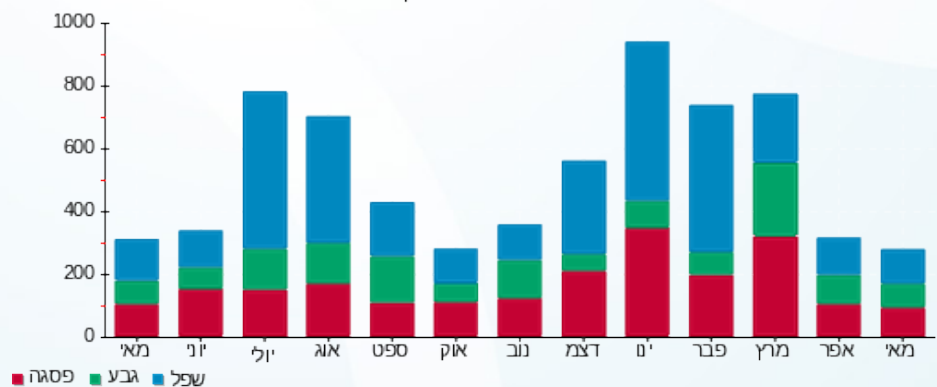

16/06/22 תאריך הפקה:
 31/05/22 תאריך קריאה נוכחית:
 01/05/22 תאריך קריאה קודמת:

שם דייר: אולפן בית B
 שם אתר: קיבוץ שובל משולב

לקוח/ה נכבד/ה, אנו מתכבדים להגיש את חישוב צריכת החשמל לתקופה 01/05/22 - 31/05/22:

380D אולפן בית ב בית 211 - 1 - 60000539 (3x25)

| סוג תעריף | סוג צריכה | קריאה קודמת | קריאה נוכחית | סה"כ צריכה בקוט"ש | מחיר לקוט"ש בא"ג | סה"כ לתשלום |
|--------------------------|-----------|-------------|--------------|-------------------|------------------|-------------|
| פרטי חשבון עבור תאריכים: | | | | | | |
| 777 | פסגה | 01/05/22 | 31/05/22 | 5,020.81 | 45.49 | 24.39 ₪ |
| 778 | גבע | 2,876.76 | 2,913.24 | 36.48 | 37.72 | 13.76 ₪ |
| 779 | שפל | 10,248.92 | 10,326.92 | 78.00 | 31.20 | 24.34 ₪ |

סה"כ לדייר:

| פסגה | גבע | שפל | סה"כ | שיא ביקוש |
|---------|---------|---------|---------|-----------|
| 53.62 | 36.48 | 78.00 | 168.11 | 2.26 |
| 24.39 ₪ | 13.76 ₪ | 24.34 ₪ | 62.49 ₪ | |

סה"כ צריכה
 סה"כ לתשלום

| | | |
|----------|---|--|
| 21.31 ₪ | תשלום קבוע תשלום עבור גודל חיבור ב KVA (3x25) סה"כ מע"מ 17.00% | שובל רשת חשמל בע"מ איש הקשר: עירית שור טל: 9916257 מייל: irits@shovall.biz |
| 4.59 ₪ | | |
| 88.39 ₪ | | |
| 15.03 ₪ | | |
| 103.41 ₪ | סה"כ לתשלום | כולל מע"מ |

התפלגות חיוב בש"ח לפי תעו"ז

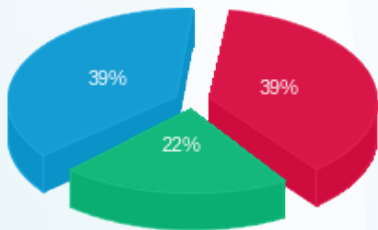

פסגה (24.39 ₪)
 גבע (13.76 ₪)
 שפל (24.34 ₪)

הסטוריית צריכה בקוט"ש

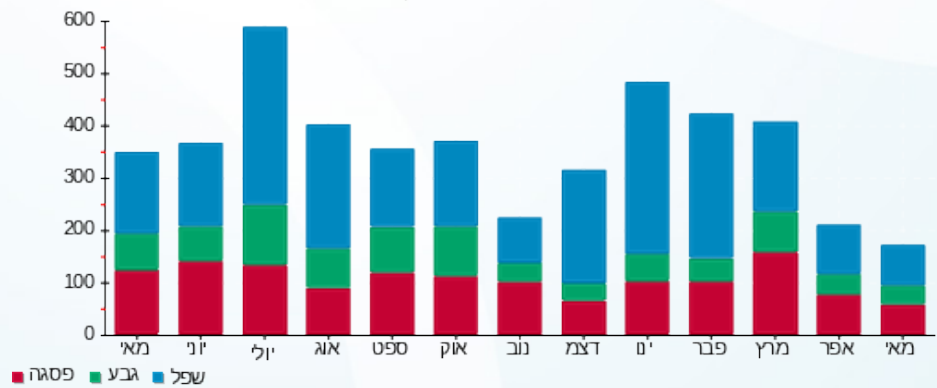

16/06/22 תאריך הפקה:
 31/05/22 תאריך קריאה נוכחית:
 01/05/22 תאריך קריאה קודמת:

שם דייר: אולפן בית C
 שם אתר: קיבוץ שובל משולב

לקוח/ה נכבד/ה, אנו מתכבדים להגיש את חישוב צריכת החשמל לתקופה 01/05/22 - 31/05/22:

379D אולפן בית סי בית 210 - 1 - 70000261 (3x25)

| סוג תעריף | סוג צריכה | קריאה קודמת | קריאה נוכחית | סה"כ צריכה בקוט"ש | מחיר לקוט"ש בא"ג | סה"כ לתשלום |
|--------------------------|-----------|-------------|--------------|-------------------|------------------|-------------|
| פרטי חשבון עבור תאריכים: | | | | | | |
| 777 | פסגה | 01/05/22 | 31/05/22 | 216.04 | 45.49 | 98.27 ₪ |
| 778 | גבע | 4,732.24 | 4,866.37 | 134.13 | 37.72 | 50.59 ₪ |
| 779 | שפל | 16,567.02 | 16,990.53 | 423.50 | 31.20 | 132.13 ₪ |

סה"כ לדייר:

| פסגה | גבע | שפל | סה"כ | שיא ביקוש |
|---------|---------|----------|----------|-----------|
| 216.04 | 134.13 | 423.50 | 773.67 | 6.31 |
| ₪ 98.27 | ₪ 50.59 | ₪ 132.13 | ₪ 281.00 | |

סה"כ צריכה
 סה"כ לתשלום

| | | |
|----------|--|--|
| 21.31 ₪ | תשלום קבוע תשלום עבור גודל חיבור בKVA (3x25) סה"כ מע"מ 17.00% | שובל רשת חשמל בע"מ איש הקשר: עירית שור טל: 9916257 מייל: irits@shovall.biz |
| 4.59 ₪ | | |
| 306.90 ₪ | | |
| 52.17 ₪ | | |
| 359.07 ₪ | סה"כ לתשלום | כולל מע"מ |

התפלגות חיוב בש"ח לפי תעו"ז

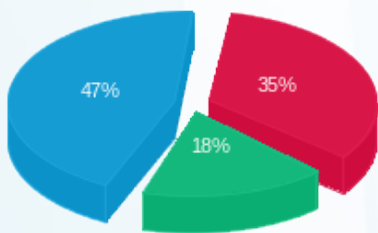

פסגה (₪ 98.27)
 גבע (₪ 50.59)
 שפל (₪ 132.13)

הסטוריית צריכה בקוט"ש

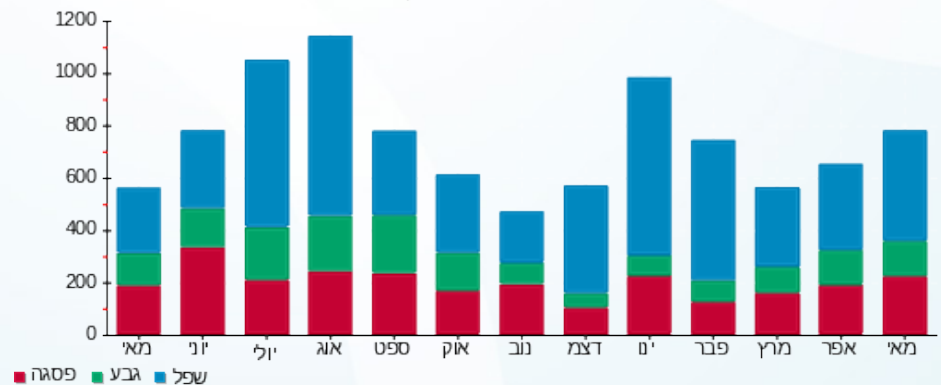

16/06/22 תאריך הפקה:
 31/05/22 תאריך קריאה נוכחית:
 01/05/22 תאריך קריאה קודמת:

שם דייר: אולפן וידאו
 שם אתר: קיבוץ שובל משולב

לקוח/ה נכבד/ה, אנו מתכבדים להגיש את חישוב צריכת החשמל לתקופה 01/05/22 - 31/05/22:

384A אולפן וידאו בית 840 - 1 - 70019730 (3x40)

| סוג תעריף | סוג צריכה | קריאה קודמת | קריאה נוכחית | סה"כ צריכה בקוט"ש | מחיר לקוט"ש בא"ג | סה"כ לתשלום |
|--------------------------|-----------|-------------|--------------|-------------------|------------------|-------------|
| פרטי חשבון עבור תאריכים: | | | | | | |
| 777 | פסגה | 01/05/22 | 31/05/22 | 574.87 | 45.49 | 261.51 ₪ |
| 778 | גבע | 17,999.54 | 18,309.00 | 309.46 | 37.72 | 116.73 ₪ |
| 779 | שפל | 57,015.78 | 57,754.00 | 738.22 | 31.20 | 230.33 ₪ |

סה"כ לדייר:

| פסגה | גבע | שפל | סה"כ | שיא ביקוש |
|----------|----------|----------|----------|-----------|
| 574.87 | 309.46 | 738.22 | 1,622.56 | שיא ביקוש |
| 261.51 ₪ | 116.73 ₪ | 230.33 ₪ | 608.56 ₪ | |

סה"כ צריכה
 סה"כ לתשלום

| | | |
|----------|--|--|
| 21.31 ₪ | תשלום קבוע תשלום עבור גודל חיבור בKVA (3x40) סה"כ מע"מ 17.00% | שובל רשת חשמל בע"מ איש הקשר: עירית שור טל: 9916257 מייל: irits@shovall.biz |
| 7.34 ₪ | | |
| 637.21 ₪ | | |
| 108.33 ₪ | | |
| 745.54 ₪ | סה"כ לתשלום | כולל מע"מ |

התפלגות חיוב בש"ח לפי תעו"ז

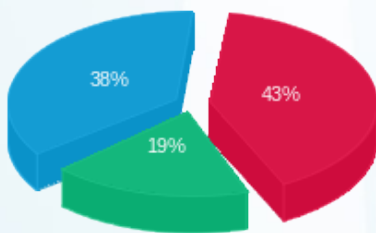

פסגה (261.51 ₪) 38%
 גבע (116.73 ₪) 19%
 שפל (230.33 ₪) 43%

הסטוריית צריכה בקוט"ש

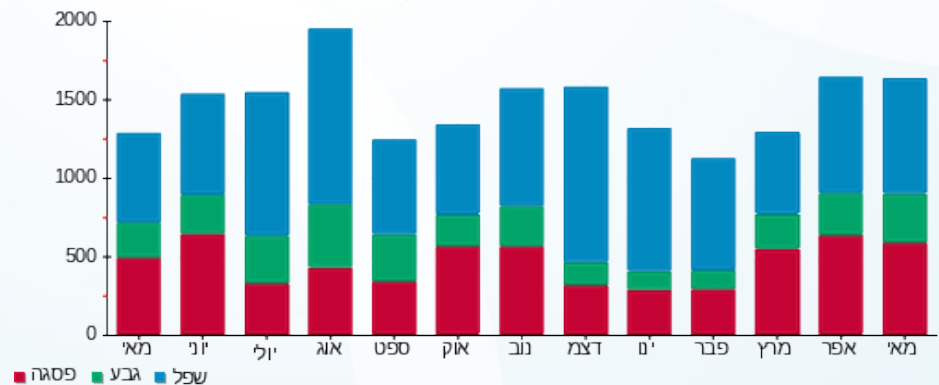



16/06/22

תאריך הפקה:

שם דייר: אופיר אבישי - 78
שם אתר: קיבוץ שובל משולב

31/05/22

תאריך קריאה נוכחית:

01/05/22

תאריך קריאה קודמת:

לקוח/ה נכבד/ה, אנו מתכבדים להגיש את חישוב צריכת החשמל לתקופה 01/05/22 - 31/05/22:

אופיר אבישי - 1 - 70012866 (3x25)

| סוג תעריף | סוג צריכה | קריאה קודמת | קריאה נוכחית | סה"כ צריכה בקוט"ש | מחיר לקוט"ש בא"ג | סה"כ לתשלום |
|--------------------------|-----------|-------------|--------------|-------------------|------------------|-------------|
| פרטי חשבון עבור תאריכים: | | | | | | |
| 777 | פסגה | 01/05/22 | 31/05/22 | 136.00 | 45.49 | 61.87 ₪ |
| 778 | גבע | 14,147.50 | 14,244.00 | 96.50 | 37.72 | 36.40 ₪ |
| 779 | שפל | 35,243.50 | 35,450.00 | 206.50 | 31.20 | 64.43 ₪ |

סה"כ לדייר:

| פסגה | גבע | שפל | סה"כ | שיא ביקוש |
|---------|---------|---------|----------|-----------|
| 136.00 | 96.50 | 206.50 | 439.00 | 3.16 |
| ₪ 61.87 | ₪ 36.40 | ₪ 64.43 | ₪ 162.69 | |

סה"כ צריכה

סה"כ לתשלום

| | | |
|----------|--|--|
| 21.31 ₪ | תשלום קבוע תשלום עבור גודל חיבור בKVA (3x25) סה"כ מע"מ 17.00% | שובל רשת חשמל בע"מ איש הקשר: עירית שור טל: 9916257 מייל: irits@shovall.biz |
| 4.59 ₪ | | |
| 188.59 ₪ | | |
| 32.06 ₪ | | |
| 220.65 ₪ | סה"כ לתשלום | כולל מע"מ |

התפלגות חיוב בש"ח לפי תעו"ז

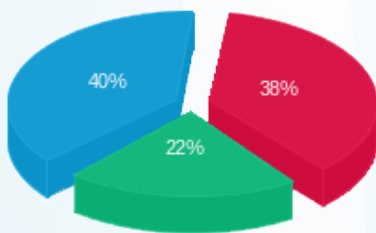

פסגה (₪ 61.87)
גבע (₪ 36.40)
שפל (₪ 64.43)

הסטוריית צריכה בקוט"ש

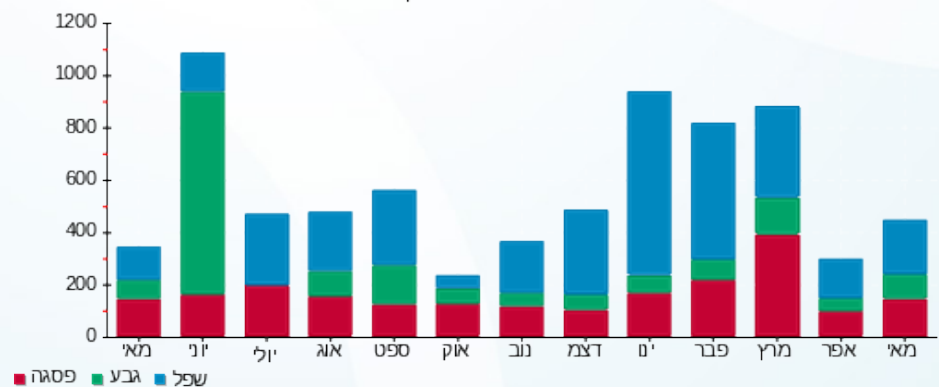



16/06/22

תאריך הפקה:

שם דייר: אופיר לייבה פנינה - 7

31/05/22

תאריך קריאה נוכחית:

שם אתר: קיבוץ שובל משולב

01/05/22

תאריך קריאה קודמת:

לקוח/ה נכבד/ה, אנו מתכבדים להגיש את חישוב צריכת החשמל לתקופה 01/05/22 - 31/05/22:

95B לייבה פנינה בית 142 - 1 (3x25)70039100

| סוג תעריף | סוג צריכה | קריאה קודמת | קריאה נוכחית | סה"כ צריכה בקוט"ש | מחיר לקוט"ש בא"ג | סה"כ לתשלום |
|--------------------------|-----------|-------------|--------------|-------------------|------------------|-------------|
| פרטי חשבון עבור תאריכים: | | | | | | |
| 777 | פסגה | 01/05/22 | 31/05/22 | 77.00 | 45.49 | 35.03 ₪ |
| 778 | גבע | 1,641.00 | 1,703.00 | 62.00 | 37.72 | 23.39 ₪ |
| 779 | שפל | 3,323.00 | 3,389.00 | 66.00 | 31.20 | 20.59 ₪ |

סה"כ לדייר:

| פסגה | גבע | שפל | סה"כ | שיא ביקוש |
|---------|---------|---------|---------|-----------|
| 77.00 | 62.00 | 66.00 | 205.00 | |
| ₪ 35.03 | ₪ 23.39 | ₪ 20.59 | ₪ 79.01 | |

סה"כ צריכה

סה"כ לתשלום

| | | |
|----------|--|--|
| 21.31 ₪ | תשלום קבוע תשלום עבור גודל חיבור בKVA (3x25) סה"כ מע"מ 17.00% | שובל רשת חשמל בע"מ איש הקשר: עירית שור טל: 9916257 מייל: irits@shovall.biz |
| 4.59 ₪ | | |
| 104.90 ₪ | | |
| 17.83 ₪ | | |
| 122.73 ₪ | סה"כ לתשלום | כולל מע"מ |

התפלגות חיוב בש"ח לפי תעו"ז

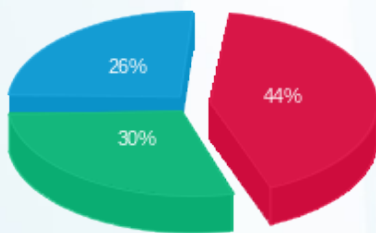

פסגה (₪ 35.03) ■
 גבע (₪ 23.39) ■
 שפל (₪ 20.59) ■

הסטוריית צריכה בקוט"ש

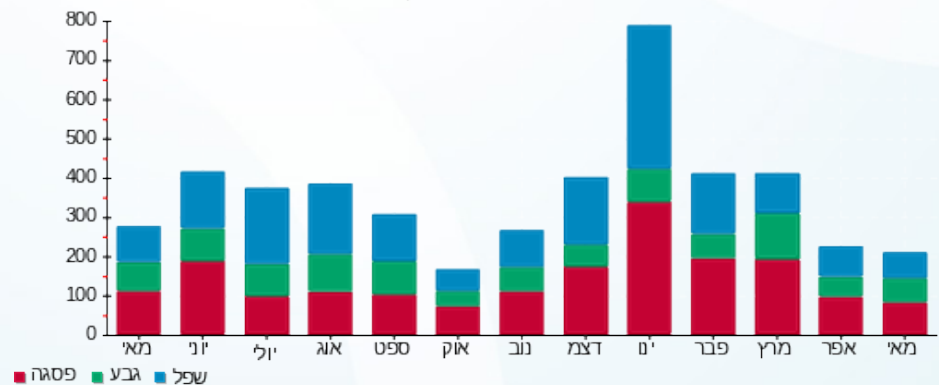

16/06/22 תאריך הפקדה:
 31/05/22 תאריך קריאה נוכחית:
 01/05/22 תאריך קריאה קודמת:

שם דייר: אורבך יסמין - 4
 שם אתר: קיבוץ שובל משולב

לקוח/ה נכבד/ה, אנו מתכבדים להגיש את חישוב צריכת החשמל לתקופה 01/05/22 - 31/05/22:

יסמין אורבך - 1 - 60000649 (3x25)

| סוג תעריף | סוג צריכה | קריאה קודמת | קריאה נוכחית | סה"כ צריכה בקוט"ש | מחיר לקוט"ש בא"ג | סה"כ לתשלום |
|--------------------------|-----------|-------------|--------------|-------------------|------------------|-------------|
| פרטי חשבון עבור תאריכים: | | | | | | |
| 777 | פסגה | 01/05/22 | 31/05/22 | 48.45 | 45.49 | 22.04 ₪ |
| 778 | גבע | 15,281.92 | 15,307.87 | 25.95 | 37.72 | 9.79 ₪ |
| 779 | שפל | 33,312.01 | 33,351.13 | 39.12 | 31.20 | 12.21 ₪ |

סה"כ לדייר:

| פסגה | גבע | שפל | סה"כ | שיא ביקוש |
|---------|--------|---------|---------|-----------|
| 48.45 | 25.95 | 39.12 | 113.53 | 3.17 |
| 22.04 ₪ | 9.79 ₪ | 12.21 ₪ | 44.04 ₪ | |

סה"כ צריכה
 סה"כ לתשלום

| | | |
|---------|--|--|
| 21.31 ₪ | תשלום קבוע תשלום עבור גודל חיבור בKVA (3x25) סה"כ מע"מ 17.00% | שובל רשת חשמל בע"מ איש הקשר: עירית שור טל: 9916257 מייל: irits@shovall.biz |
| 4.59 ₪ | | |
| 69.93 ₪ | | |
| 11.89 ₪ | | |
| 81.82 ₪ | סה"כ לתשלום | כולל מע"מ |

התפלגות חיוב בש"ח לפי תעו"ז

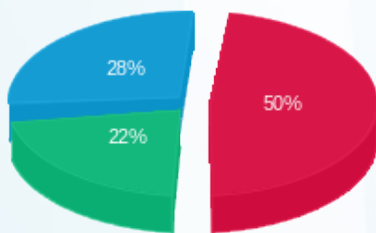

פסגה (22.04 ₪) 50%
 גבע (9.79 ₪) 22%
 שפל (12.21 ₪) 28%

הסטוריית צריכה בקוט"ש

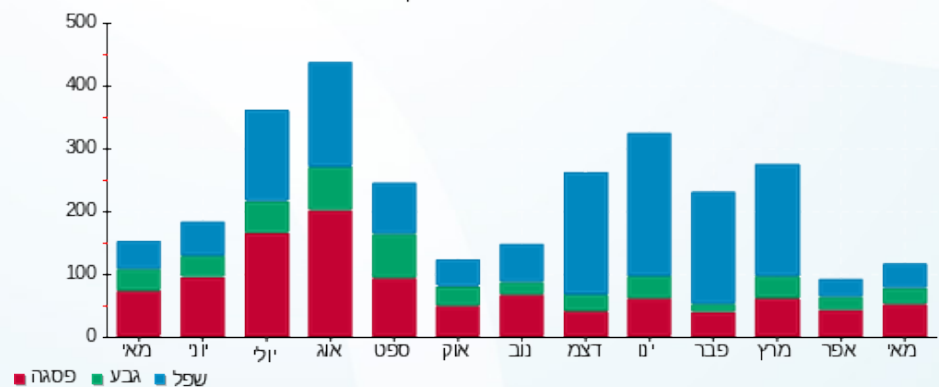



16/06/22

תאריך הפקדה:

שם דייר: אורבך מלכה ואליעזר - 23

31/05/22

תאריך קריאה נוכחית:

שם אתר: קיבוץ שובל משולב

01/05/22

תאריך קריאה קודמת:

לקוח/ה נכבד/ה, אנו מתכבדים להגיש את חישוב צריכת החשמל לתקופה 01/05/22 - 31/05/22:

אורבך מלכה ואליעזר - 1 - (3x25)60000447

| סוג תעריף | סוג צריכה | קריאה קודמת | קריאה נוכחית | סה"כ צריכה בקוט"ש | מחיר לקוט"ש בא"ג | סה"כ לתשלום |
|--------------------------|-----------|-------------|--------------|-------------------|------------------|-------------|
| פרטי חשבון עבור תאריכים: | | | | | | |
| 777 | פסגה | 01/05/22 | 31/05/22 | 247.77 | 45.49 | 112.71 ₪ |
| 778 | גבע | 4,417.57 | 4,572.81 | 155.24 | 37.72 | 58.55 ₪ |
| 779 | שפל | 8,931.08 | 9,240.95 | 309.87 | 31.20 | 96.68 ₪ |

סה"כ לדייר:

| פסגה | גבע | שפל | סה"כ | שיא ביקוש |
|----------|---------|---------|----------|-----------|
| 247.77 | 155.24 | 309.87 | 712.87 | 5.76 |
| 112.71 ₪ | 58.55 ₪ | 96.68 ₪ | 267.94 ₪ | |

סה"כ צריכה

סה"כ לתשלום

| | | |
|----------|---|--|
| 21.31 ₪ | תשלום קבוע תשלום עבור גודל חיבור ב KVA (3x25) סה"כ מע"מ 17.00% | שובל רשת חשמל בע"מ איש הקשר: עירית שור טל: 9916257 מייל: irits@shovall.biz |
| 4.59 ₪ | | |
| 293.84 ₪ | | |
| 49.95 ₪ | | |
| 343.79 ₪ | סה"כ לתשלום | כולל מע"מ |

התפלגות חיוב בש"ח לפי תעו"ז

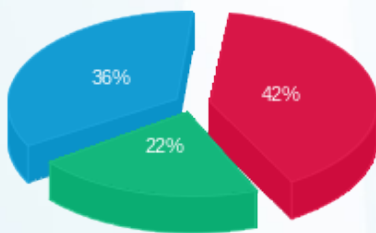

פסגה (112.71 ₪) 36%
 גבע (58.55 ₪) 22%
 שפל (96.68 ₪) 42%

הסטוריית צריכה בקוט"ש

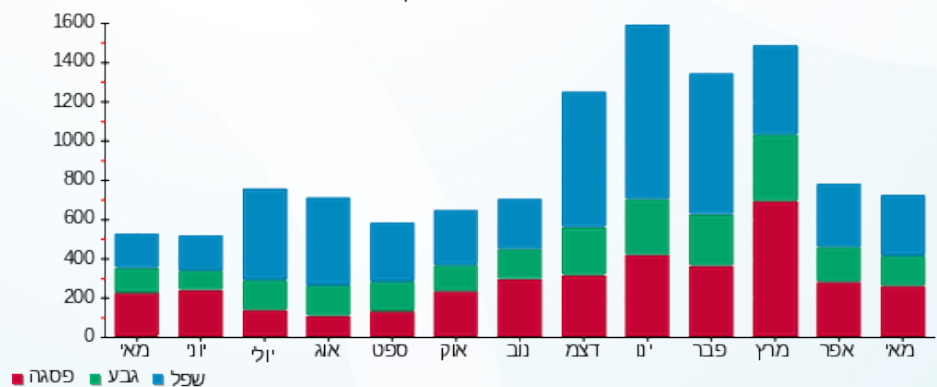

16/06/22 תאריך הפקה:
 31/05/22 תאריך קריאה נוכחית:
 01/05/22 תאריך קריאה קודמת:

שם דייר: איונוב נטליה - 317
 שם אתר: קיבוץ שובל משולב

לקוח/ה נכבד/ה, אנו מתכבדים להגיש את חישוב צריכת החשמל לתקופה 01/05/22 - 31/05/22:

איונוב נטליה - 1 - (1x40)70009954

| סוג תעריף | סוג צריכה | קריאה קודמת | קריאה נוכחית | סה"כ צריכה בקוט"ש | מחיר לקוט"ש בא"ג | סה"כ לתשלום |
|--------------------------|-----------|-------------|--------------|-------------------|------------------|-------------|
| פרטי חשבון עבור תאריכים: | | | | | | |
| 777 | פסגה | 01/05/22 | 31/05/22 | 58.87 | 45.49 | 26.78 ₪ |
| 778 | גבע | 4,105.08 | 4,123.45 | 18.37 | 37.72 | 6.93 ₪ |
| 779 | שפל | 11,085.50 | 11,114.65 | 29.15 | 31.20 | 9.09 ₪ |

סה"כ לדייר:

| פסגה | גבע | שפל | סה"כ | שיא ביקוש |
|---------|--------|--------|---------|-----------|
| 58.87 | 18.37 | 29.15 | 106.38 | 2.72 |
| 26.78 ₪ | 6.93 ₪ | 9.09 ₪ | 42.80 ₪ | |

סה"כ צריכה
 סה"כ לתשלום

| | | |
|---------|---|--|
| 21.31 ₪ | תשלום קבוע תשלום עבור גודל חיבור KVA (1x40) סה"כ מע"מ 17.00% | שובל רשת חשמל בע"מ איש הקשר: עירית שור טל: 9916257 מייל: irits@shovall.biz |
| 2.45 ₪ | | |
| 66.56 ₪ | | |
| 11.31 ₪ | | |
| 77.87 ₪ | סה"כ לתשלום | כולל מע"מ |

התפלגות חיוב בש"ח לפי תעו"ז

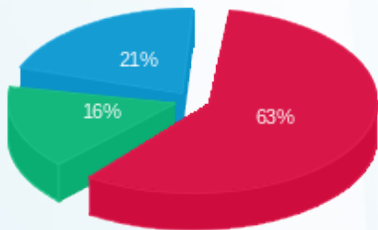

פסגה (26.78 ₪)
 גבע (6.93 ₪)
 שפל (9.09 ₪)

הסטוריית צריכה בקוט"ש

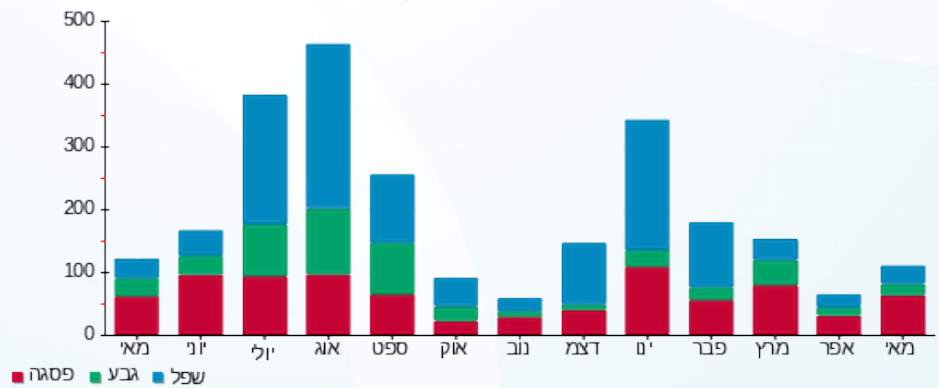



16/06/22

תאריך הפקה:

שם דייר: איידלמן רוסלן - 316

31/05/22

תאריך קריאה נוכחית:

שם אתר: קיבוץ שובל משולב

01/05/22

תאריך קריאה קודמת:

לקוח/ה נכבד/ה, אנו מתכבדים להגיש את חישוב צריכת החשמל לתקופה 01/05/22 - 31/05/22:

איידלמן רוסלן - 1 - (3x25)70039110

| סוג תעריף | סוג צריכה | קריאה קודמת | קריאה נוכחית | סה"כ צריכה בקוט"ש | מחיר לקוט"ש בא"ג | סה"כ לתשלום |
|--------------------------|-----------|-------------|--------------|-------------------|------------------|-------------|
| פרטי חשבון עבור תאריכים: | | | | | | |
| 777 | פסגה | 01/05/22 | 31/05/22 | 171.37 | 45.49 | 77.96 ₪ |
| 778 | גבע | 6,415.32 | 6,521.00 | 105.68 | 37.72 | 39.86 ₪ |
| 779 | שפל | 3,796.70 | 3,874.00 | 77.30 | 31.20 | 24.12 ₪ |

סה"כ לדייר:

| פסגה | גבע | שפל | סה"כ | שיא ביקוש |
|---------|---------|---------|----------|-----------|
| 171.37 | 105.68 | 77.30 | 354.35 | 4.00 |
| ₪ 77.96 | ₪ 39.86 | ₪ 24.12 | ₪ 141.94 | |

סה"כ צריכה

סה"כ לתשלום

| | | | |
|----------|---|----------|-------------------------|
| 21.31 ₪ | <p>שובל רשת חשמל בע"מ איש הקשר: עירית שור טל: 9916257 מייל: irits@shovall.biz</p> <p>תשלום קבוע</p> <p>תשלום עבור גודל חיבור בKVA (3x25)</p> <p>סה"כ</p> <p>מע"מ 17.00%</p> | 196.36 ₪ | <p>כולל מע"מ</p> |
| 4.59 ₪ | | | |
| 167.83 ₪ | | | |
| 28.53 ₪ | | | |

התפלגות חיוב בש"ח לפי תעו"ז

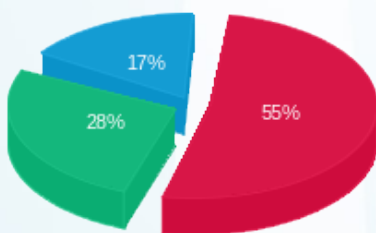

פסגה (₪ 77.96)
גבע (₪ 39.86)
שפל (₪ 24.12)

הסטוריית צריכה בקוט"ש

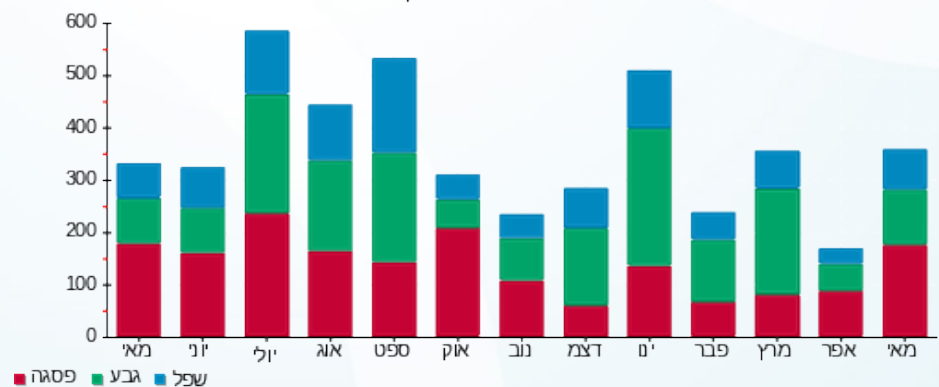

16/06/22 תאריך הפקה:
 31/05/22 תאריך קריאה נוכחית:
 01/05/22 תאריך קריאה קודמת:

שם דייר: אייזנר שרה - 11
 שם אתר: קיבוץ שובל משולב

לקוח/ה נכבד/ה, אנו מתכבדים להגיש את חישוב צריכת החשמל לתקופה 01/05/22 - 31/05/22:

51C אייזנר שרה ישעיהו בית 42 - 1 - 70049408 (3x25)

| סוג תעריף | סוג צריכה | קריאה קודמת | קריאה נוכחית | סה"כ צריכה בקוט"ש | מחיר לקוט"ש בא"ג | סה"כ לתשלום |
|--------------------------|-----------|-------------|--------------|-------------------|------------------|-------------|
| פרטי חשבון עבור תאריכים: | | 01/05/22 | 31/05/22 | | | |
| 767 | | 56,845.57 | 57,343.06 | 497.49 | 44.86 | 223.17 ₪ |

סה"כ לדייר:

| שיא ביקוש | סה"כ |
|-----------|----------|
| 6.18 | 497.49 |
| | 223.17 ₪ |

| | | |
|----------|--|--|
| 21.31 ₪ | תשלום קבוע תשלום עבור גודל חיבור בKVA (3x25) סה"כ מע"מ 17.00% | שובל רשת חשמל בע"מ איש הקשר: עירית שור טל: 9916257 מייל: irits@shovall.biz |
| 4.59 ₪ | | |
| 249.07 ₪ | | |
| 42.34 ₪ | | |
| 291.41 ₪ | סה"כ לתשלום | כולל מע"מ |

התפלגות חיוב בש"ח לפי תעו"ז

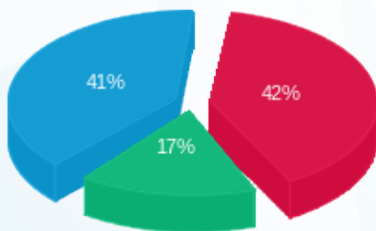

פסגה (93.92 ₪)
 גבע (38.24 ₪)
 שפל (91.01 ₪)

הסטוריית צריכה בקוט"ש

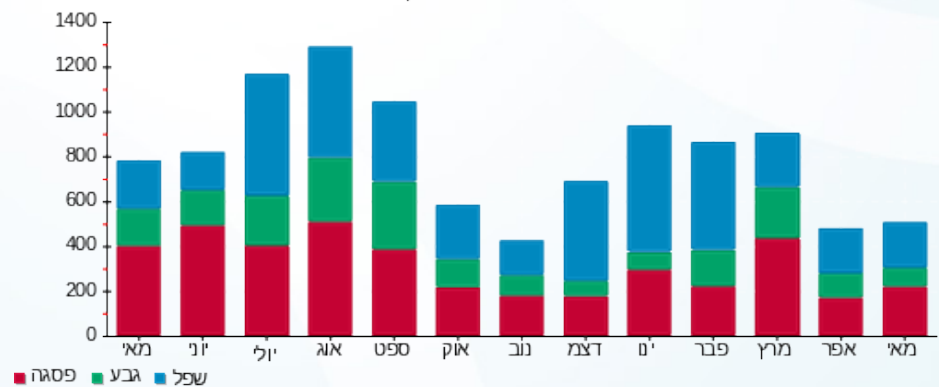



16/06/22

תאריך הפקה:

שם דייר: איזנר תמיר - 21
שם אתר: קיבוץ שובל משולב

31/05/22

תאריך קריאה נוכחית:

01/05/22

תאריך קריאה קודמת:

לקוח/ה נכבד/ה, אנו מתכבדים להגיש את חישוב צריכת החשמל לתקופה 01/05/22 - 31/05/22:

אייזנר תמיר - 1 - 70034695 (3x25)

| סה"כ לתשלום | מחיר לקוט"ש בא"ג | סה"כ צריכה בקוט"ש | קריאה נוכחית | קריאה קודמת | סוג צריכה | סוג תעריף |
|-------------|------------------|-------------------|--------------|-------------|-----------|--------------------------|
| | | | 31/05/22 | 01/05/22 | | פרטי חשבון עבור תאריכים: |
| ₪ 47.61 | 45.49 | 104.66 | 1,205.34 | 1,100.68 | פסגה | 777 |
| ₪ 35.33 | 37.72 | 93.67 | 718.71 | 625.04 | גבע | 778 |
| ₪ 44.78 | 31.20 | 143.54 | 2,291.67 | 2,148.13 | שפל | 779 |

סה"כ לדייר:

| שיא ביקוש | סה"כ | שפל | גבע | פסגה |
|-----------|----------|---------|---------|---------|
| 3.45 | 341.87 | 143.54 | 93.67 | 104.66 |
| | ₪ 127.73 | ₪ 44.78 | ₪ 35.33 | ₪ 47.61 |

סה"כ צריכה

סה"כ לתשלום

| | |
|----------|---|
| ₪ 21.31 | <p>תשלום קבוע</p> <p>irits@shovall.biz</p> <p>שובל רשת חשמל בע"מ איש הקשר: עירית שור טל: 9916257 מייל: irits@shovall.biz</p> |
| ₪ 4.59 | |
| ₪ 153.62 | |
| ₪ 26.12 | |
| ₪ 179.74 | <p>תשלום עבור גודל חיבור בKVA (3x25)</p> <p>סה"כ</p> <p>מע"מ 17.00%</p> <p>סה"כ לתשלום</p> |
| | <p>כולל מע"מ</p> |

התפלגות חיוב בש"ח לפי תעו"ז

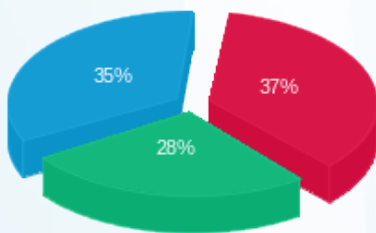

פסגה (₪ 47.61) ■
גבע (₪ 35.33) ■
שפל (₪ 44.78) ■

הסטוריית צריכה בקוט"ש

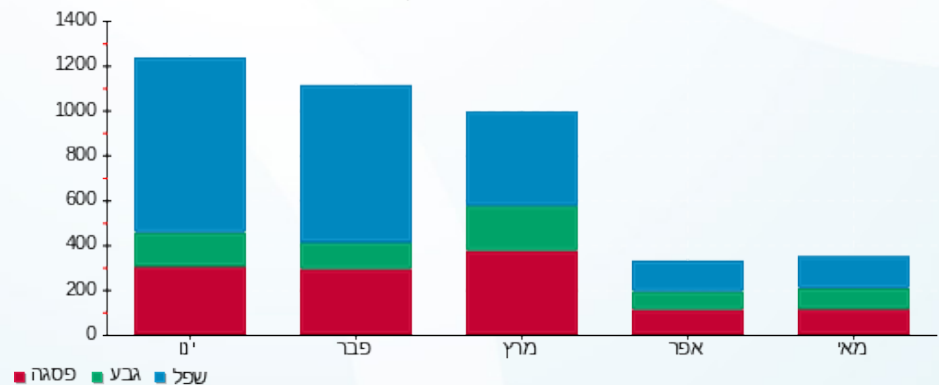

16/06/22 תאריך הפקה:
 31/05/22 תאריך קריאה נוכחית:
 01/05/22 תאריך קריאה קודמת:

שם דייר: איתן דפנה שלמה - 14
 שם אתר: קיבוץ שובל משולב

לקוח/ה נכבד/ה, אנו מתכבדים להגיש את חישוב צריכת החשמל לתקופה 01/05/22 - 31/05/22:

91B איתן דפנה שלמה בית 165 - 1 - 60000046 (3x25)

| סוג תעריף | סוג צריכה | קריאה קודמת | קריאה נוכחית | סה"כ צריכה בקוט"ש | מחיר לקוט"ש בא"ג | סה"כ לתשלום |
|--------------------------|-----------|-------------|--------------|-------------------|------------------|-------------|
| פרטי חשבון עבור תאריכים: | | | | | | |
| 777 | פסגה | 01/05/22 | 31/05/22 | 228.18 | 45.49 | 103.80 ₪ |
| 778 | גבע | 21,172.22 | 21,260.96 | 88.74 | 37.72 | 33.47 ₪ |
| 779 | שפל | 48,027.68 | 48,198.47 | 170.78 | 31.20 | 53.28 ₪ |

סה"כ לדייר:

| פסגה | גבע | שפל | סה"כ | שיא ביקוש |
|----------|---------|---------|----------|-----------|
| 228.18 | 88.74 | 170.78 | 487.70 | 5.05 |
| 103.80 ₪ | 33.47 ₪ | 53.28 ₪ | 190.56 ₪ | |

סה"כ צריכה
 סה"כ לתשלום

| | | |
|----------|--|--|
| 21.31 ₪ | תשלום קבוע תשלום עבור גודל חיבור בKVA (3x25) סה"כ מע"מ 17.00% | שובל רשת חשמל בע"מ איש הקשר: עירית שור טל: 9916257 מייל: irits@shovall.biz |
| 4.59 ₪ | | |
| 216.45 ₪ | | |
| 36.80 ₪ | | |
| 253.25 ₪ | סה"כ לתשלום | כולל מע"מ |

התפלגות חיוב בש"ח לפי תעו"ז

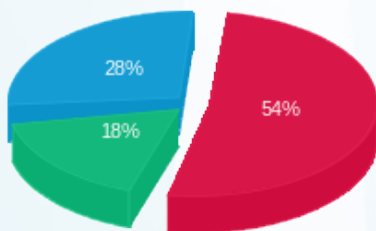

פסגה (103.80 ₪) 28%
 גבע (33.47 ₪) 18%
 שפל (53.28 ₪) 54%

הסטוריית צריכה בקוט"ש

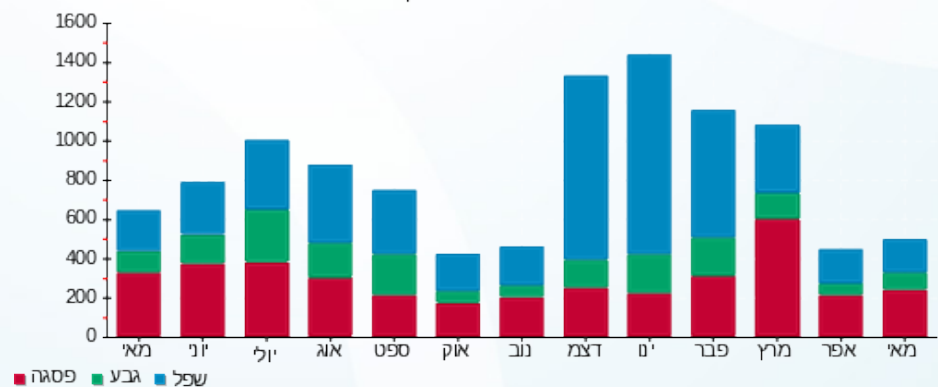



16/06/22

תאריך הפקה:

שם דייר: איתן נחשון וסאלי יהבי - 13
שם אתר: קיבוץ שובל משולב

31/05/22

תאריך קריאה נוכחית:

01/05/22

תאריך קריאה קודמת:

לקוח/ה נכבד/ה, אנו מתכבדים להגיש את חישוב צריכת החשמל לתקופה 01/05/22 - 31/05/22:

נחשון איתן וסאלי יהבי - 1 - 13127903(3x32)

| סוג תעריף | סוג צריכה | קריאה קודמת | קריאה נוכחית | סה"כ צריכה בקוט"ש | מחיר לקוט"ש בא"ג | סה"כ לתשלום |
|--------------------------|-----------|-------------|--------------|-------------------|------------------|-------------|
| פרטי חשבון עבור תאריכים: | | | | | | |
| 777 | פסגה | 01/05/22 | 31/05/22 | 353.50 | 45.49 | 160.81 ₪ |
| 778 | גבע | 21,330.60 | 21,472.70 | 142.10 | 37.72 | 53.60 ₪ |
| 779 | שפל | 17,512.50 | 17,778.00 | 265.50 | 31.20 | 82.84 ₪ |

סה"כ לדייר:

| פסגה | גבע | שפל | סה"כ | שיא ביקוש |
|----------|---------|---------|----------|-----------|
| 353.50 | 142.10 | 265.50 | 761.10 | |
| 160.81 ₪ | 53.60 ₪ | 82.84 ₪ | 297.24 ₪ | |

סה"כ צריכה

סה"כ לתשלום

| | | |
|----------|--|--|
| 21.31 ₪ | תשלום קבוע תשלום עבור גודל חיבור בKVA (3x32) סה"כ מע"מ 17.00% | שובל רשת חשמל בע"מ איש הקשר: עירית שור טל: 9916257 מייל: irits@shovall.biz |
| 5.87 ₪ | | |
| 324.42 ₪ | | |
| 55.15 ₪ | | |
| 379.57 ₪ | סה"כ לתשלום | כולל מע"מ |

התפלגות חיוב בש"ח לפי תעו"ז

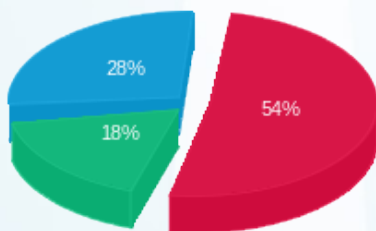

פסגה (160.81 ₪) 54%
גבע (53.60 ₪) 18%
שפל (82.84 ₪) 28%

הסטוריית צריכה בקוט"ש

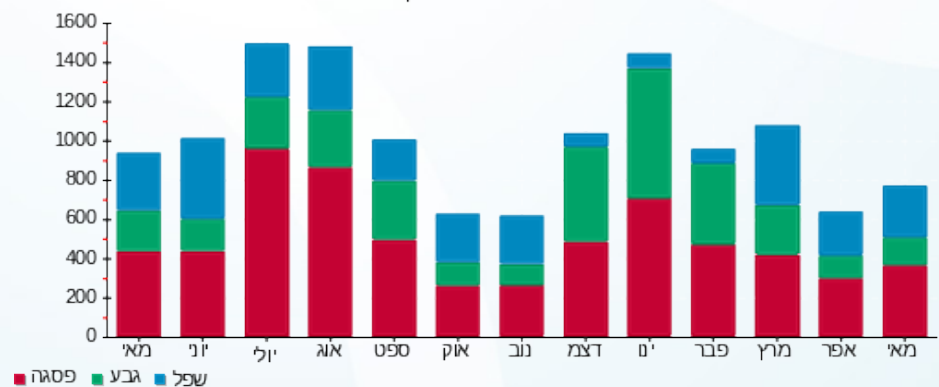



16/06/22

תאריך הפקה:

שם דייר: אך קרולין - 17
שם אתר: קיבוץ שובל משולב

31/05/22

תאריך קריאה נוכחית:

01/05/22

תאריך קריאה קודמת:

לקוח/ה נכבד/ה, אנו מתכבדים להגיש את חישוב צריכת החשמל לתקופה 01/05/22 - 31/05/22:

241B אך קרולין בית 223 - 1 - 70020837 (3x25)

| סוג תעריף | סוג צריכה | קריאה קודמת | קריאה נוכחית | סה"כ צריכה בקוט"ש | מחיר לקוט"ש בא"ג | סה"כ לתשלום |
|--------------------------|-----------|-------------|--------------|-------------------|------------------|-------------|
| פרטי חשבון עבור תאריכים: | | | | | | |
| 777 | פסגה | 01/05/22 | 31/05/22 | 198.65 | 45.49 | 90.37 ₪ |
| 778 | גבע | 26,117.83 | 26,259.00 | 141.17 | 37.72 | 53.25 ₪ |
| 779 | שפל | 63,142.67 | 63,419.50 | 276.83 | 31.20 | 86.37 ₪ |

סה"כ לדייר:

| פסגה | גבע | שפל | סה"כ | שיא ביקוש |
|---------|---------|---------|----------|-----------|
| 198.65 | 141.17 | 276.83 | 616.65 | 6.49 |
| ₪ 90.37 | ₪ 53.25 | ₪ 86.37 | ₪ 229.99 | |

סה"כ צריכה

סה"כ לתשלום

| | | |
|----------|--|--|
| 21.31 ₪ | תשלום קבוע תשלום עבור גודל חיבור בKVA (3x25) סה"כ מע"מ 17.00% | שובל רשת חשמל בע"מ איש הקשר: עירית שור טל: 9916257 מייל: irits@shovall.biz |
| 4.59 ₪ | | |
| 255.88 ₪ | | |
| 43.50 ₪ | | |
| 299.38 ₪ | סה"כ לתשלום | כולל מע"מ |

התפלגות חיוב בש"ח לפי תעו"ז

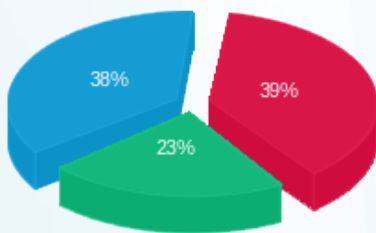

פסגה (₪ 90.37) 39%
גבע (₪ 53.25) 23%
שפל (₪ 86.37) 38%

הסטוריית צריכה בקוט"ש

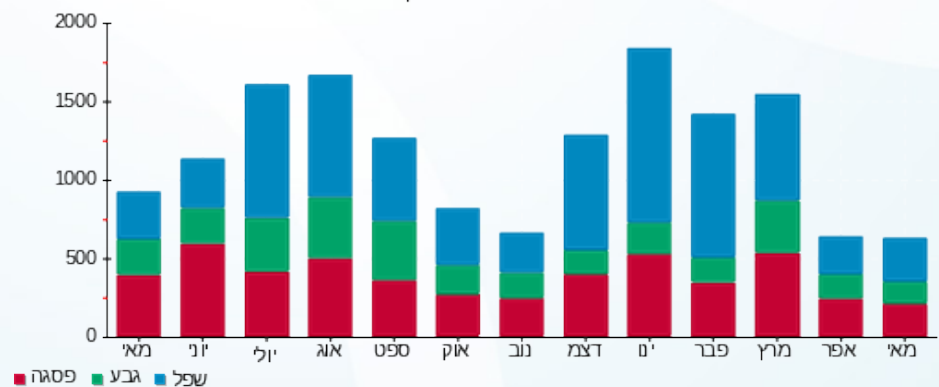



16/06/22

תאריך הפקה:

שם דייר: אלטר יואב וגילי
שם אתר: קיבוץ שובל משולב

31/05/22

תאריך קריאה נוכחית:

01/05/22

תאריך קריאה קודמת:

לקוח/ה נכבד/ה, אנו מתכבדים להגיש את חישוב צריכת החשמל לתקופה 01/05/22 - 31/05/22:

אלטר יואב וגילי - 1 - 13148246 (3x32)

| סוג תעריף | סוג צריכה | קריאה קודמת | קריאה נוכחית | סה"כ צריכה בקוט"ש | מחיר לקוט"ש בא"ג | סה"כ לתשלום |
|-----------|-----------|-------------|--------------|-------------------|------------------|-------------|
| | | 01/05/22 | 31/05/22 | | | |
| 777 | פסגה | 18,819.00 | 18,989.20 | 170.20 | 45.49 | 77.42 ₪ |
| 778 | גבע | 11,347.00 | 11,491.60 | 144.60 | 37.72 | 54.54 ₪ |
| 779 | שפל | 27,609.00 | 27,794.10 | 185.10 | 31.20 | 57.75 ₪ |

סה"כ לדייר:

| פסגה | גבע | שפל | סה"כ | שיא ביקוש |
|---------|---------|---------|----------|-----------|
| 170.20 | 144.60 | 185.10 | 499.90 | |
| 77.42 ₪ | 54.54 ₪ | 57.75 ₪ | 189.72 ₪ | |

סה"כ צריכה

סה"כ לתשלום

| | | |
|----------|---|--|
| 21.31 ₪ | תשלום קבוע תשלום עבור גודל חיבור KVA (3x32) סה"כ מע"מ 17.00% | שובל רשת חשמל בע"מ איש הקשר: עירית שור טל: 9916257 מייל: irits@shovall.biz |
| 5.87 ₪ | | |
| 216.90 ₪ | | |
| 36.87 ₪ | | |
| 253.77 ₪ | סה"כ לתשלום | כולל מע"מ |

התפלגות חיוב בש"ח לפי תעו"ז

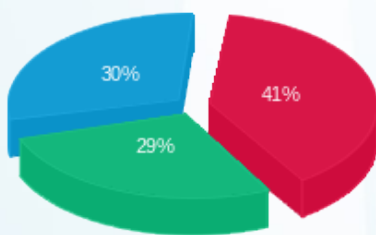

■ פסגה (77.42 ₪)
■ גבע (54.54 ₪)
■ שפל (57.75 ₪)

הסטוריית צריכה בקוט"ש

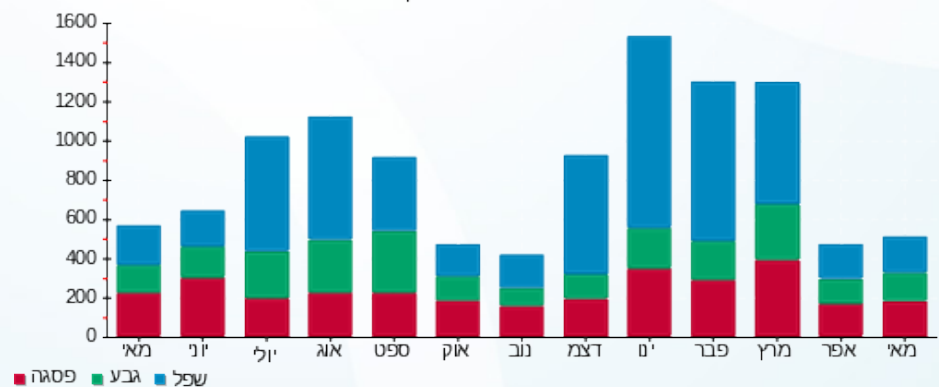

16/06/22 תאריך הפקה:
 31/05/22 תאריך קריאה נוכחית:
 01/05/22 תאריך קריאה קודמת:

שם דייר: אלטשולר בתיה רועי - 306
 שם אתר: קיבוץ שובל משולב

לקוח/ה נכבד/ה, אנו מתכבדים להגיש את חישוב צריכת החשמל לתקופה 01/05/22 - 31/05/22:

75B בתיה רועי אלטשולר בית 138 - 1 - (3x25)60000064

| סוג תעריף | סוג צריכה | קריאה קודמת | קריאה נוכחית | סה"כ צריכה בקוט"ש | מחיר לקוט"ש בא"ג | סה"כ לתשלום |
|--------------------------|-----------|-------------|--------------|-------------------|------------------|-------------|
| פרטי חשבון עבור תאריכים: | | | | | | |
| 777 | פסגה | 01/05/22 | 31/05/22 | 199.83 | 45.49 | 90.90 ₪ |
| 778 | גבע | 20,720.39 | 20,824.29 | 103.90 | 37.72 | 39.19 ₪ |
| 779 | שפל | 54,972.56 | 55,348.78 | 376.22 | 31.20 | 117.38 ₪ |

סה"כ לדייר:

| פסגה | גבע | שפל | סה"כ | שיא ביקוש |
|---------|---------|----------|----------|-----------|
| 199.83 | 103.90 | 376.22 | 679.95 | 8.21 |
| 90.90 ₪ | 39.19 ₪ | 117.38 ₪ | 247.48 ₪ | |

סה"כ צריכה
סה"כ לתשלום

| | | |
|----------|--|--|
| 21.31 ₪ | תשלום קבוע תשלום עבור גודל חיבור בKVA (3x25) סה"כ מע"מ 17.00% | שובל רשת חשמל בע"מ איש הקשר: עירית שור טל: 9916257 מייל: irits@shovall.biz |
| 4.59 ₪ | | |
| 273.37 ₪ | | |
| 46.47 ₪ | | |
| 319.84 ₪ | סה"כ לתשלום | כולל מע"מ |

התפלגות חיוב בש"ח לפי תעו"ז

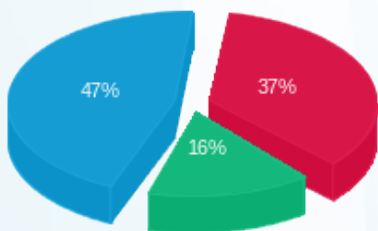

פסגה (90.90 ₪)
 גבע (39.19 ₪)
 שפל (117.38 ₪)

הסטוריית צריכה בקוט"ש

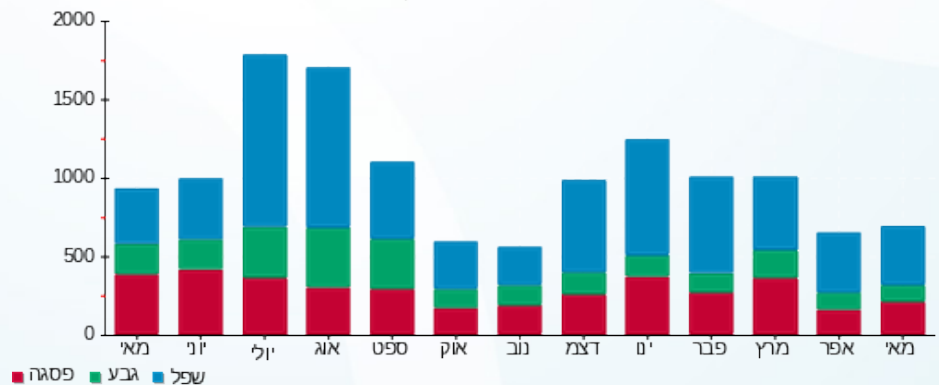

16/06/22 תאריך הפקדה:
 31/05/22 תאריך קריאה נוכחית:
 01/05/22 תאריך קריאה קודמת:

שם דייר: אלמלם פלדמן ניצן מיכל - 18
 שם אתר: קיבוץ שובל משולב

לקוח/ה נכבד/ה, אנו מתכבדים להגיש את חישוב צריכת החשמל לתקופה 01/05/22 - 31/05/22:

אלמלם פלדמן ניצן מיכל - 1 - 13148441(3x32)

| סוג תעריף | סוג צריכה | קריאה קודמת | קריאה נוכחית | סה"כ צריכה בקוט"ש | מחיר לקוט"ש בא"ג | סה"כ לתשלום |
|--------------------------|-----------|-------------|--------------|-------------------|------------------|-------------|
| פרטי חשבון עבור תאריכים: | | | | | | |
| 777 | פסגה | 01/05/22 | 31/05/22 | 215.60 | 45.49 | 98.08 ₪ |
| 778 | גבע | 16,808.40 | 16,957.00 | 148.60 | 37.72 | 56.05 ₪ |
| 779 | שפל | 35,112.70 | 35,315.20 | 202.50 | 31.20 | 63.18 ₪ |

סה"כ לדייר:

| פסגה | גבע | שפל | סה"כ | שיא ביקוש |
|---------|---------|---------|----------|-----------|
| 215.60 | 148.60 | 202.50 | 566.70 | |
| 98.08 ₪ | 56.05 ₪ | 63.18 ₪ | 217.31 ₪ | |

| | | |
|----------|--|--|
| 21.31 ₪ | תשלום קבוע תשלום עבור גודל חיבור בKVA (3x32) סה"כ מע"מ 17.00% | שובל רשת חשמל בע"מ איש הקשר: עירית שור טל: 9916257 מייל: irits@shovall.biz |
| 5.87 ₪ | | |
| 244.49 ₪ | | |
| 41.56 ₪ | | |
| 286.05 ₪ | סה"כ לתשלום | כולל מע"מ |

התפלגות חיוב בש"ח לפי תעו"ז

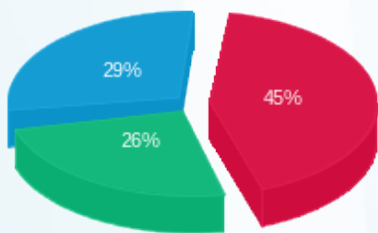

פסגה (98.08 ₪)
 גבע (56.05 ₪)
 שפל (63.18 ₪)

הסטוריית צריכה בקוט"ש

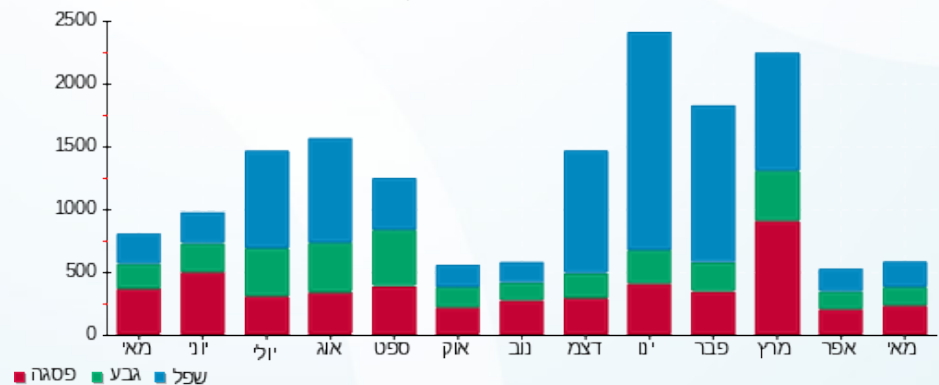



16/06/22

תאריך הפקה:

שם דייר: אלמלם רום מיכל אבי
שם אתר: קיבוץ שובל משולב

31/05/22

תאריך קריאה נוכחית:

01/05/22

תאריך קריאה קודמת:

לקוח/ה נכבד/ה, אנו מתכבדים להגיש את חישוב צריכת החשמל לתקופה 01/05/22 - 31/05/22:

אלמלם רום מיכל אבי - 1 - 13127892(3x32)

| סוג תעריף | סוג צריכה | קריאה קודמת | קריאה נוכחית | סה"כ צריכה בקוט"ש | מחיר לקוט"ש בא"ג | סה"כ לתשלום |
|-----------|-----------|-------------|--------------|-------------------|------------------|-------------|
| | | 01/05/22 | 31/05/22 | | | |
| 777 | פסגה | 21,664.30 | 22,023.10 | 358.80 | 45.49 | 163.22 ₪ |
| 778 | גבע | 16,120.60 | 16,249.90 | 129.30 | 37.72 | 48.77 ₪ |
| 779 | שפל | 13,007.10 | 13,229.00 | 221.90 | 31.20 | 69.23 ₪ |

סה"כ לדייר:

| פסגה | גבע | שפל | סה"כ | שיא ביקוש |
|----------|---------|---------|----------|-----------|
| 358.80 | 129.30 | 221.90 | 710.00 | |
| 163.22 ₪ | 48.77 ₪ | 69.23 ₪ | 281.22 ₪ | |

סה"כ צריכה

סה"כ לתשלום

| | | |
|----------|--|--|
| 21.31 ₪ | תשלום קבוע תשלום עבור גודל חיבור בKVA (3x32) סה"כ מע"מ 17.00% | שובל רשת חשמל בע"מ איש הקשר: עירית שור טל: 9916257 מייל: irits@shovall.biz |
| 5.87 ₪ | | |
| 308.40 ₪ | | |
| 52.43 ₪ | | |
| 360.83 ₪ | סה"כ לתשלום | כולל מע"מ |

התפלגות חיוב בש"ח לפי תעו"ז

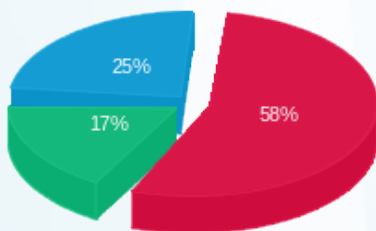

פסגה (163.22 ₪) 58%
גבע (48.77 ₪) 17%
שפל (69.23 ₪) 25%

הסטוריית צריכה בקוט"ש

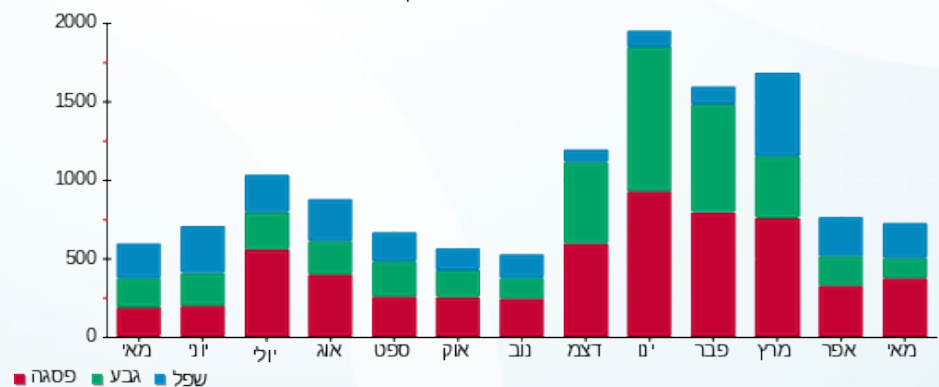



16/06/22

תאריך הפקה:

שם דייר: אלקלעי שניר נעמה יוני - 19

31/05/22

תאריך קריאה נוכחית:

שם אתר: קיבוץ שובל משולב

01/05/22

תאריך קריאה קודמת:

לקוח/ה נכבד/ה, אנו מתכבדים להגיש את חישוב צריכת החשמל לתקופה 01/05/22 - 31/05/22:

אלקלעי שניר נעמה יוני - 1 - 13148259 (3x32)

| סוג תעריף | סוג צריכה | קריאה קודמת | קריאה נוכחית | סה"כ צריכה בקוט"ש | מחיר לקוט"ש בא"ג | סה"כ לתשלום |
|--------------------------|-----------|-------------|--------------|-------------------|------------------|-------------|
| פרטי חשבון עבור תאריכים: | | | | | | |
| 777 | פסגה | 01/05/22 | 31/05/22 | 313.00 | 45.49 | 142.38 ₪ |
| 778 | גבע | 10,403.00 | 10,578.20 | 175.20 | 37.72 | 66.09 ₪ |
| 779 | שפל | 29,068.70 | 29,355.90 | 287.20 | 31.20 | 89.61 ₪ |

סה"כ לדייר:

| פסגה | גבע | שפל | סה"כ | שיא ביקוש |
|----------|---------|---------|----------|-----------|
| 313.00 | 175.20 | 287.20 | 775.40 | |
| 142.38 ₪ | 66.09 ₪ | 89.61 ₪ | 298.08 ₪ | |

סה"כ צריכה

סה"כ לתשלום

| | | |
|----------|---|--|
| 21.31 ₪ | תשלום קבוע תשלום עבור גודל חיבור ב-KVA (3x32) סה"כ מע"מ 17.00% | שובל רשת חשמל בע"מ איש הקשר: עירית שור טל: 9916257 מייל: irits@shovall.biz |
| 5.87 ₪ | | |
| 325.26 ₪ | | |
| 55.29 ₪ | | |
| 380.55 ₪ | סה"כ לתשלום | כולל מע"מ |

התפלגות חיוב בש"ח לפי תעו"ז

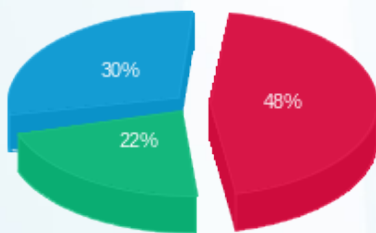

פסגה (142.38 ₪) 48%
 גבע (66.09 ₪) 22%
 שפל (89.61 ₪) 30%

הסטוריית צריכה בקוט"ש

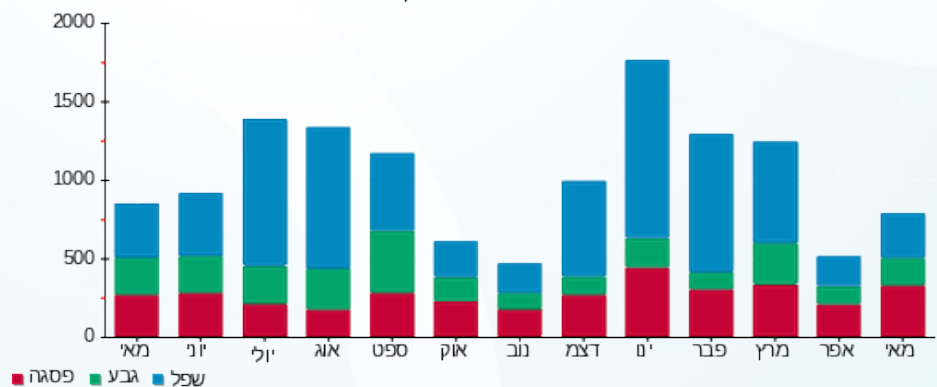



16/06/22

תאריך הפקדה:

שם דייר: אמיניה הדס אילן - 24

31/05/22

תאריך קריאה נוכחית:

שם אתר: קיבוץ שובל משולב

01/05/22

תאריך קריאה קודמת:

לקוח/ה נכבד/ה, אנו מתכבדים להגיש את חישוב צריכת החשמל לתקופה 01/05/22 - 31/05/22:

אמיניה הדס אילן - 1 - 13148267(3x32)

| סוג תעריף | סוג צריכה | קריאה קודמת | קריאה נוכחית | סה"כ צריכה בקוט"ש | מחיר לקוט"ש בא"ג | סה"כ לתשלום |
|--------------------------|-----------|-------------|--------------|-------------------|------------------|-------------|
| פרטי חשבון עבור תאריכים: | | | | | | |
| 777 | פסגה | 01/05/22 | 31/05/22 | 335.10 | 45.49 | 152.44 ₪ |
| 778 | גבע | 12,707.50 | 12,856.30 | 148.80 | 37.72 | 56.13 ₪ |
| 779 | שפל | 29,966.10 | 30,192.20 | 226.10 | 31.20 | 70.54 ₪ |

סה"כ לדייר:

| פסגה | גבע | שפל | סה"כ | שיא ביקוש |
|----------|---------|---------|----------|-----------|
| 335.10 | 148.80 | 226.10 | 710.00 | |
| 152.44 ₪ | 56.13 ₪ | 70.54 ₪ | 279.11 ₪ | |

סה"כ צריכה

סה"כ לתשלום

| | | |
|----------|--|--|
| 21.31 ₪ | תשלום קבוע תשלום עבור גודל חיבור בKVA (3x32) סה"כ מע"מ 17.00% | שובל רשת חשמל בע"מ איש הקשר: עירית שור טל: 9916257 מייל: irits@shovall.biz |
| 5.87 ₪ | | |
| 306.29 ₪ | | |
| 52.07 ₪ | | |
| 358.36 ₪ | סה"כ לתשלום | כולל מע"מ |

התפלגות חיוב בש"ח לפי תעו"ז

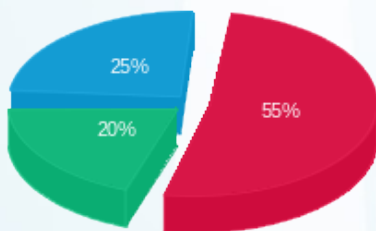

פסגה (152.44 ₪) 25%
 גבע (56.13 ₪) 20%
 שפל (70.54 ₪) 55%

הסטוריית צריכה בקוט"ש

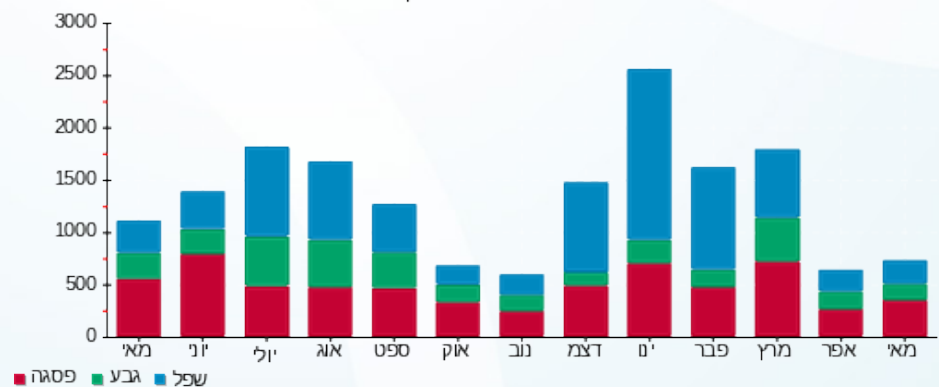



16/06/22

תאריך הפקדה:

שם דייר: אקשטיין רבקה - 12

31/05/22

תאריך קריאה נוכחית:

שם אתר: קיבוץ שובל משולב

01/05/22

תאריך קריאה קודמת:

לקוח/ה נכבד/ה, אנו מתכבדים להגיש את חישוב צריכת החשמל לתקופה 01/05/22 - 31/05/22:

36C אקשטיין רבקה בית 32 - 1 - 60000326 (3x25)

| סוג תעריף | סוג צריכה | קריאה קודמת | קריאה נוכחית | סה"כ צריכה בקוט"ש | מחיר לקוט"ש בא"ג | סה"כ לתשלום |
|--------------------------|-----------|-------------|--------------|-------------------|------------------|-------------|
| פרטי חשבון עבור תאריכים: | | | | | | |
| 777 | פסגה | 01/05/22 | 31/05/22 | 139.76 | 45.49 | 63.58 ₪ |
| 778 | גבע | 5,695.38 | 5,758.39 | 63.01 | 37.72 | 23.77 ₪ |
| 779 | שפל | 14,219.69 | 14,320.81 | 101.12 | 31.20 | 31.55 ₪ |

סה"כ לדייר:

| פסגה | גבע | שפל | סה"כ | שיא ביקוש |
|---------|---------|---------|----------|-----------|
| 139.76 | 63.01 | 101.12 | 303.90 | 2.47 |
| ₪ 63.58 | ₪ 23.77 | ₪ 31.55 | ₪ 118.90 | |

סה"כ צריכה

סה"כ לתשלום

| | | |
|----------|--|--|
| 21.31 ₪ | תשלום קבוע תשלום עבור גודל חיבור בKVA (3x25) סה"כ מע"מ 17.00% | שובל רשת חשמל בע"מ איש הקשר: עירית שור טל: 9916257 מייל: irits@shovall.biz |
| 4.59 ₪ | | |
| 144.79 ₪ | | |
| 24.61 ₪ | | |
| 169.41 ₪ | סה"כ לתשלום | כולל מע"מ |

התפלגות חיוב בש"ח לפי תעו"ז

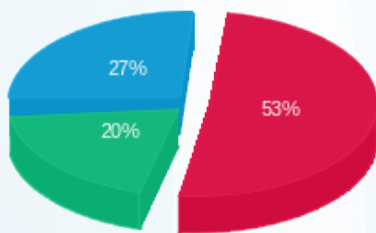

פסגה (₪ 63.58)
 גבע (₪ 23.77)
 שפל (₪ 31.55)

הסטוריית צריכה בקוט"ש

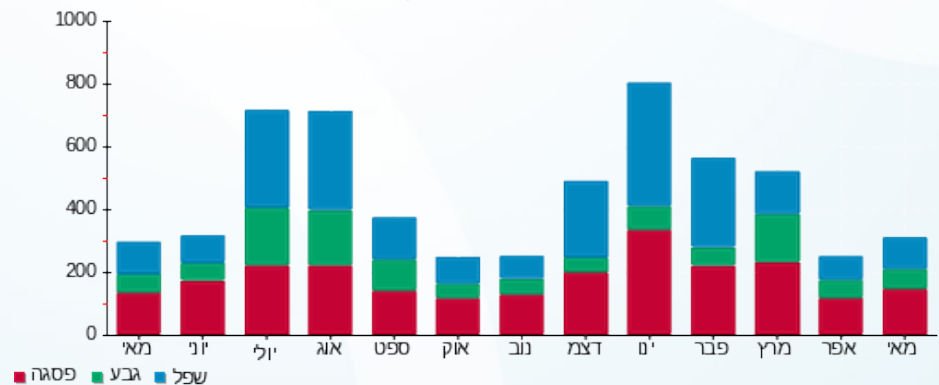



16/06/22

תאריך הפקה:

שם דייר: ארד יאיר ותרצה - 114

31/05/22

תאריך קריאה נוכחית:

שם אתר: קיבוץ שובל משולב

01/05/22

תאריך קריאה קודמת:

לקוח/ה נכבד/ה, אנו מתכבדים להגיש את חישוב צריכת החשמל לתקופה 01/05/22 - 31/05/22:

ארד יאיר - 1 - (3x25)70000807

| סוג תעריף | סוג צריכה | קריאה קודמת | קריאה נוכחית | סה"כ צריכה בקוט"ש | מחיר לקוט"ש בא"ג | סה"כ לתשלום |
|--------------------------|-----------|-------------|--------------|-------------------|------------------|-------------|
| פרטי חשבון עבור תאריכים: | | | | | | |
| 777 | פסגה | 01/05/22 | 31/05/22 | 142.81 | 45.49 | 64.96 ₪ |
| 778 | גבע | 12,823.26 | 12,886.47 | 63.21 | 37.72 | 23.84 ₪ |
| 779 | שפל | 33,459.49 | 33,566.59 | 107.10 | 31.20 | 33.41 ₪ |

סה"כ לדייר:

| פסגה | גבע | שפל | סה"כ | שיא ביקוש |
|---------|---------|---------|----------|-----------|
| 142.81 | 63.21 | 107.10 | 313.11 | 4.67 |
| ₪ 64.96 | ₪ 23.84 | ₪ 33.41 | ₪ 122.22 | |

סה"כ צריכה

סה"כ לתשלום

| | |
|------------------|--|
| 21.31 ₪ | <p>תשלום קבוע</p> <p>שובל רשת חשמל בע"מ איש הקשר: עירית שור טל: 9916257 מייל: irits@shovall.biz</p> |
| 4.59 ₪ | |
| 148.12 ₪ | |
| 25.18 ₪ | |
| 173.30 ₪ | <p>תשלום עבור גודל חיבור בKVA (3x25)</p> <p>סה"כ</p> <p>מע"מ 17.00%</p> <p>סה"כ לתשלום</p> |
| <p>כולל מע"מ</p> | |

התפלגות חיוב בש"ח לפי תעו"ז

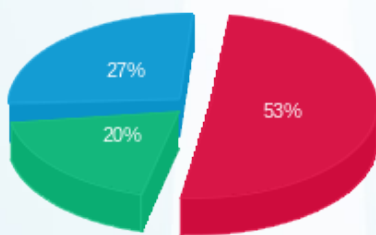

פסגה (₪ 64.96) 53%

גבע (₪ 23.84) 27%

שפל (₪ 33.41) 20%

הסטוריית צריכה בקוט"ש

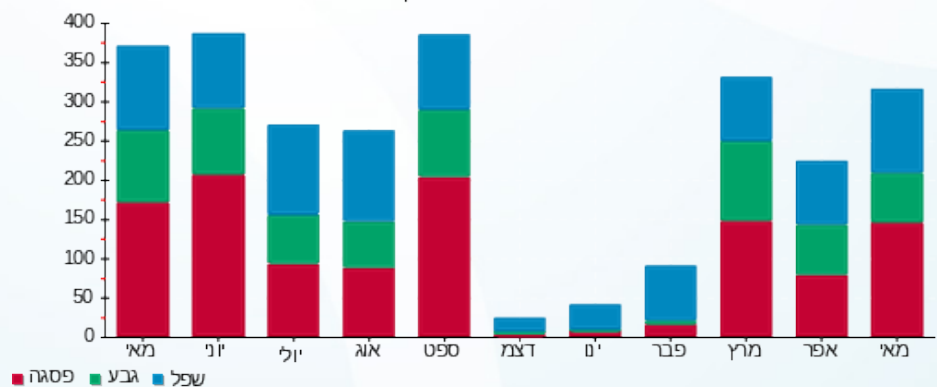



16/06/22 תאריך הפקה:
 31/05/22 תאריך קריאה נוכחי:
 01/05/22 תאריך קריאה קודמת:

שם דייר: ארז עידית ועופר - 129
 שם אתר: קיבוץ שובל משולב

לקוח/ה נכבד/ה, אנו מתכבדים להגיש את חישוב צריכת החשמל לתקופה 01/05/22 - 31/05/22:

ארז עידית עופר - 1 - 14014414 (3x32)

| סה"כ לתשלום | מחיר לקוט"ש בא"ג | סה"כ צריכה בקוט"ש | קריאה נוכחית | קריאה קודמת | סוג צריכה | סוג תעריף |
|-------------|------------------|-------------------|--------------|-------------|-----------|--------------------------|
| | | | 31/05/22 | 01/05/22 | | פרטי חשבון עבור תאריכים: |
| 115.84 ₪ | 45.49 | 254.66 | 16,937.70 | 16,683.04 | פסגה | 777 |
| 63.41 ₪ | 37.72 | 168.11 | 12,136.80 | 11,968.69 | גבע | 778 |
| 137.32 ₪ | 31.20 | 440.13 | 39,144.70 | 38,704.57 | שפל | 779 |

סה"כ לדייר:

| שיא ביקוש | סה"כ | שפל | גבע | פסגה |
|-----------|----------|----------|---------|----------|
| | 862.90 | 440.13 | 168.11 | 254.66 |
| | 316.58 ₪ | 137.32 ₪ | 63.41 ₪ | 115.84 ₪ |

סה"כ צריכה
 סה"כ לתשלום

| | | |
|----------|--|--|
| 21.31 ₪ | תשלום קבוע תשלום עבור גודל חיבור בKVA (3x32) סה"כ מע"מ 17.00% | שובל רשת חשמל בע"מ איש הקשר: עירית שור טל: 9916257 מייל: irits@shovall.biz |
| 5.87 ₪ | | |
| 343.76 ₪ | | |
| 58.44 ₪ | | |
| 402.19 ₪ | סה"כ לתשלום | כולל מע"מ |

התפלגות חיוב בש"ח לפי תעו"ז

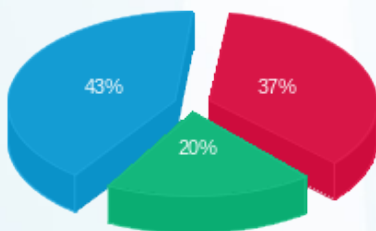

פסגה (115.84 ₪)
 גבע (63.41 ₪)
 שפל (137.32 ₪)

הסטוריית צריכה בקוט"ש

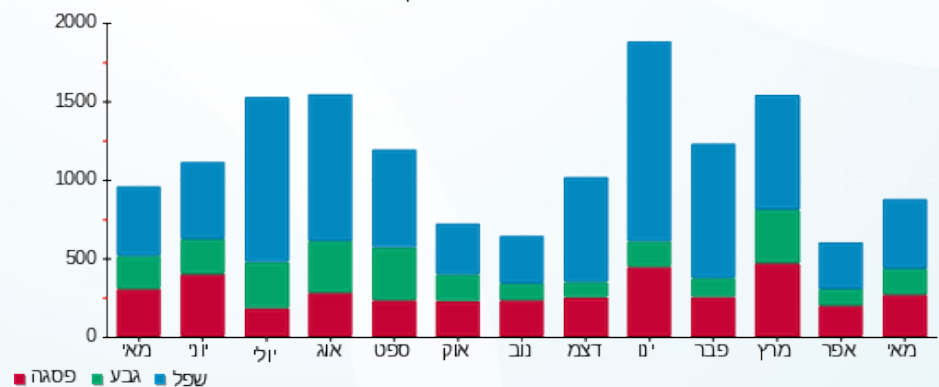



16/06/22

תאריך הפקה:

31/05/22

תאריך קריאה נוכחית:

01/05/22

תאריך קריאה קודמת:

שם דייר: אריה מרכבים
שם אתר: קיבוץ שובל משולב

לקוח/ה נכבד/ה, אנו מתכבדים להגיש את חישוב צריכת החשמל לתקופה 01/05/22 - 31/05/22:

אריה מרכבים - 1 - (3x250)70030682

| סוג תעריף | סוג צריכה | קריאה קודמת | קריאה נוכחית | סה"כ צריכה בקוט"ש | מחיר לקוט"ש בא"ג | סה"כ לתשלום |
|--------------------------|-----------|-------------|--------------|-------------------|------------------|-------------|
| פרטי חשבון עבור תאריכים: | | | | | | |
| 777 | פסגה | 01/05/22 | 31/05/22 | 2,265.93 | 45.49 | 1,030.77 ₪ |
| 778 | גבע | 127,595.24 | 127,989.74 | 394.50 | 37.72 | 148.80 ₪ |
| 779 | שפל | 48,623.88 | 48,791.47 | 167.60 | 31.20 | 52.29 ₪ |

סה"כ לדייר:

| פסגה | גבע | שפל | סה"כ | שיא ביקוש |
|------------|----------|---------|------------|-----------|
| 2,265.93 | 394.50 | 167.60 | 2,828.02 | 24.06 |
| 1,030.77 ₪ | 148.80 ₪ | 52.29 ₪ | 1,231.87 ₪ | |

סה"כ צריכה

סה"כ לתשלום

| | | |
|------------|---|--|
| 214.45 ₪ | תשלום קבוע תשלום עבור גודל חיבור בKVA (3x250) סה"כ מע"מ 17.00% | שובל רשת חשמל בע"מ איש הקשר: עירית שור טל: 9916257 מייל: irits@shovall.biz |
| 45.86 ₪ | | |
| 1,492.17 ₪ | | |
| 253.67 ₪ | | |
| 1,745.84 ₪ | סה"כ לתשלום | כולל מע"מ |

התפלגות חיוב בש"ח לפי תעו"ז

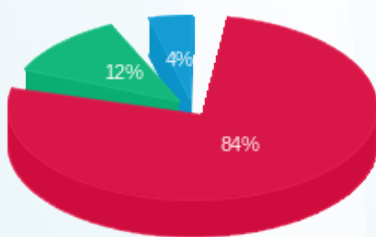

פסגה (1,030.77 ₪)
גבע (148.80 ₪)
שפל (52.29 ₪)

הסטוריית צריכה בקוט"ש

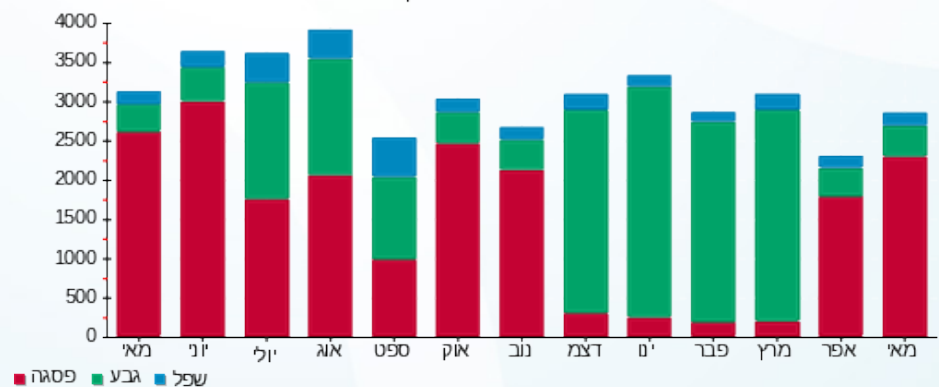



16/06/22

תאריך הפקדה:

שם דייר: אריה פסטי
שם אתר: קיבוץ שובל משולב

31/05/22

תאריך קריאה נוכחית:

01/05/22

תאריך קריאה קודמת:

לקוח/ה נכבד/ה, אנו מתכבדים להגיש את חישוב צריכת החשמל לתקופה 01/05/22 - 31/05/22:

****אריה פסטי - 1 - 60002722(1x40)

| סה"כ לתשלום | מחיר לקוט"ש בא"ג | סה"כ צריכה בקוט"ש | קריאה נוכחית | קריאה קודמת | סוג צריכה | סוג תעריף |
|-------------|------------------|-------------------|--------------|-------------|-----------|--------------------------|
| | | | 31/05/22 | 01/05/22 | | פרטי חשבון עבור תאריכים: |
| ₪ 2.30 | 45.49 | 5.06 | 3,165.47 | 3,160.41 | פסגה | 777 |
| ₪ 0.65 | 37.72 | 1.72 | 1,947.84 | 1,946.11 | גבע | 778 |
| ₪ 4.22 | 31.20 | 13.53 | 7,951.93 | 7,938.40 | שפל | 779 |

סה"כ לדייר:

| שיא ביקוש | סה"כ | שפל | גבע | פסגה |
|-----------|--------|--------|--------|--------|
| 2.77 | 20.32 | 13.53 | 1.72 | 5.06 |
| | ₪ 7.17 | ₪ 4.22 | ₪ 0.65 | ₪ 2.30 |

סה"כ צריכה
סה"כ לתשלום

| | |
|---------|--|
| ₪ 21.31 | <p>תשלום קבוע</p> <p>שובל רשת חשמל בע"מ איש הקשר: עירית שור טל: 9916257 מייל: irits@shovall.biz</p> |
| ₪ 2.45 | |
| ₪ 30.93 | |
| ₪ 5.26 | |
| ₪ 36.19 | <p>תשלום עבור גודל חיבור בKVA (1x40)</p> <p>סה"כ</p> <p>מע"מ 17.00%</p> <p>סה"כ לתשלום</p> |
| | <p>כולל מע"מ</p> |

התפלגות חיוב בש"ח לפי תעו"ז

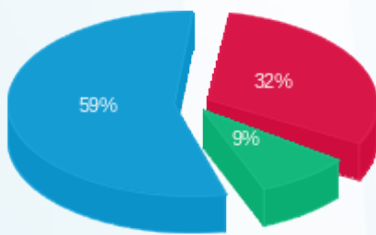

פסגה (₪ 2.30)
גבע (₪ 0.65)
שפל (₪ 4.22)

הסטוריית צריכה בקוט"ש

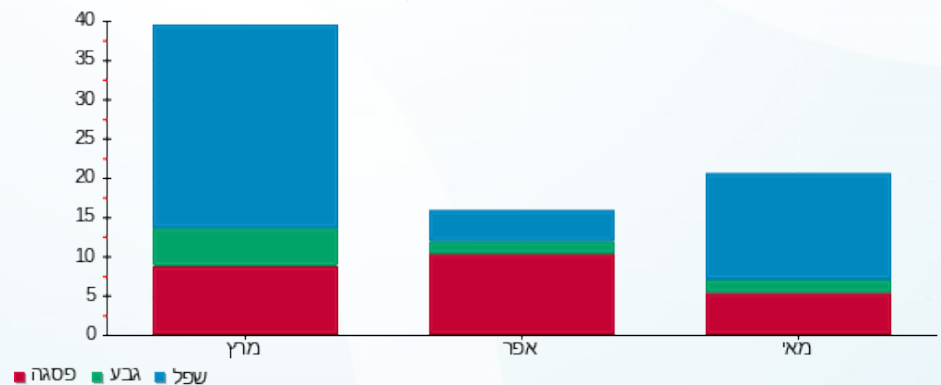

16/06/22 תאריך הפקדה:
 31/05/22 תאריך קריאה נוכחית:
 01/05/22 תאריך קריאה קודמת:

שם דייר: אשכנזי ליאת אורי - 16
 שם אתר: קיבוץ שובל משולב

לקוח/ה נכבד/ה, אנו מתכבדים להגיש את חישוב צריכת החשמל לתקופה 01/05/22 - 31/05/22:

אשכנזי ליאת אורי - 16 - 70027279 (3x25)

| סוג תעריף | סוג צריכה | קריאה קודמת | קריאה נוכחית | סה"כ צריכה בקוט"ש | מחיר לקוט"ש בא"ג | סה"כ לתשלום |
|--------------------------|-----------|-------------|--------------|-------------------|------------------|-------------|
| פרטי חשבון עבור תאריכים: | | | | | | |
| 777 | פסגה | 01/05/22 | 31/05/22 | 61.37 | 45.49 | 27.92 ₪ |
| 778 | גבע | 15,186.57 | 15,226.93 | 40.36 | 37.72 | 15.22 ₪ |
| 779 | שפל | 36,408.08 | 36,474.25 | 66.17 | 31.20 | 20.64 ₪ |

סה"כ לדייר:

| פסגה | גבע | שפל | סה"כ | שיא ביקוש |
|---------|---------|---------|---------|-----------|
| 61.37 | 40.36 | 66.17 | 167.89 | 4.22 |
| 27.92 ₪ | 15.22 ₪ | 20.64 ₪ | 63.78 ₪ | |

סה"כ צריכה
 סה"כ לתשלום

| | | |
|----------|--|--|
| 21.31 ₪ | תשלום קבוע תשלום עבור גודל חיבור בKVA (3x25) סה"כ מע"מ 17.00% | שובל רשת חשמל בע"מ איש הקשר: עירית שור טל: 9916257 מייל: irits@shovall.biz |
| 4.59 ₪ | | |
| 89.68 ₪ | | |
| 15.25 ₪ | | |
| 104.92 ₪ | סה"כ לתשלום | כולל מע"מ |

התפלגות חיוב בש"ח לפי תעו"ז

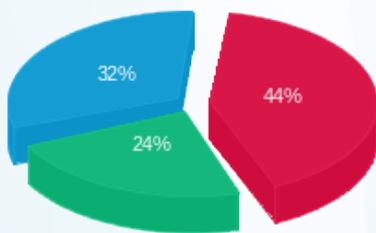

פסגה (27.92 ₪)
 גבע (15.22 ₪)
 שפל (20.64 ₪)

הסטוריית צריכה בקוט"ש

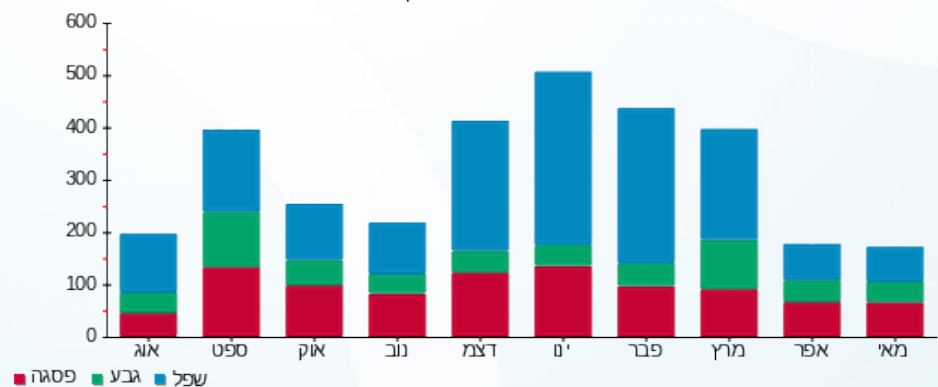



16/06/22

תאריך הפקדה:

שם דייר: בארי מורן רונן - 38

31/05/22

תאריך קריאה נוכחית:

שם אתר: קיבוץ שובל משולב

01/05/22

תאריך קריאה קודמת:

לקוח/ה נכבד/ה, אנו מתכבדים להגיש את חישוב צריכת החשמל לתקופה 01/05/22 - 31/05/22:

בארי מורן רונן - 1 - 13127898 (3x32)

| סוג תעריף | סוג צריכה | קריאה קודמת | קריאה נוכחית | סה"כ צריכה בקוט"ש | מחיר לקוט"ש בא"ג | סה"כ לתשלום |
|--------------------------|-----------|-------------|--------------|-------------------|------------------|-------------|
| פרטי חשבון עבור תאריכים: | | | | | | |
| 777 | פסגה | 01/05/22 | 31/05/22 | 334.10 | 45.49 | 151.98 ₪ |
| 778 | גבע | 18,291.40 | 18,476.90 | 185.50 | 37.72 | 69.97 ₪ |
| 779 | שפל | 15,505.30 | 15,778.50 | 273.20 | 31.20 | 85.24 ₪ |

סה"כ לדייר:

| פסגה | גבע | שפל | סה"כ | שיא ביקוש |
|----------|---------|---------|----------|-----------|
| 334.10 | 185.50 | 273.20 | 792.80 | |
| 151.98 ₪ | 69.97 ₪ | 85.24 ₪ | 307.19 ₪ | |

סה"כ צריכה

סה"כ לתשלום

| | | |
|----------|--|---|
| 21.31 ₪ | <p>תשלום קבוע</p> <p>תשלום עבור גודל חיבור ב-KVA (3x32)</p> <p>סה"כ</p> <p>מע"מ 17.00%</p> | <p>שובל רשת חשמל בע"מ איש הקשר: עירית שור טל: 9916257 מייל: irits@shovall.biz</p> |
| 5.87 ₪ | | |
| 334.37 ₪ | | |
| 56.84 ₪ | | |
| 391.21 ₪ | סה"כ לתשלום | כולל מע"מ |

התפלגות חיוב בש"ח לפי תעו"ז

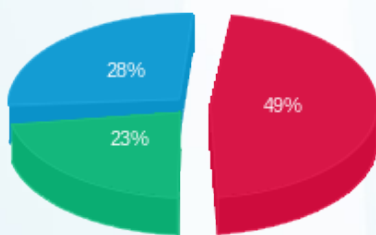

פסגה (151.98 ₪) 49%

גבע (69.97 ₪) 23%

שפל (85.24 ₪) 28%

הסטוריית צריכה בקוט"ש

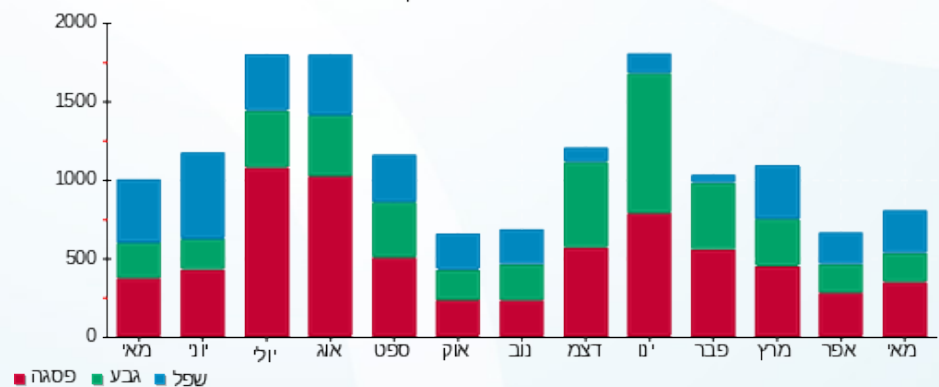



16/06/22

תאריך הפקה:

שם דייר: בית ספר לנהיגה גדעון

31/05/22

תאריך קריאה נוכחית:

שם אתר: קיבוץ שובל משולב

01/05/22

תאריך קריאה קודמת:

לקוח/ה נכבד/ה, אנו מתכבדים להגיש את חישוב צריכת החשמל לתקופה 01/05/22 - 31/05/22:

****בית ספר לנהיגה גדעון - 1 - (3x25)70020847

| סה"כ לתשלום | מחיר לקוט"ש בא"ג | סה"כ צריכה בקוט"ש | קריאה נוכחית | קריאה קודמת | סוג צריכה | סוג תעריף |
|-------------|------------------|-------------------|--------------|-------------|-----------|--------------------------|
| | | | 31/05/22 | 01/05/22 | | פרטי חשבון עבור תאריכים: |
| 11.30 ₪ | 45.49 | 24.85 | 6,436.64 | 6,411.79 | פסגה | 777 |
| 7.18 ₪ | 37.72 | 19.04 | 3,950.73 | 3,931.69 | גבע | 778 |
| 27.31 ₪ | 31.20 | 87.54 | 14,322.75 | 14,235.20 | שפל | 779 |

סה"כ לדייר:

| שיא ביקוש | סה"כ | שפל | גבע | פסגה |
|-----------|---------|---------|--------|---------|
| 1.77 | 131.43 | 87.54 | 19.04 | 24.85 |
| | 45.80 ₪ | 27.31 ₪ | 7.18 ₪ | 11.30 ₪ |

סה"כ צריכה

סה"כ לתשלום

| | |
|---------|--|
| 21.31 ₪ | <p>תשלום קבוע</p> <p>שובל רשת חשמל בע"מ איש הקשר: עירית שור טל: 9916257 מייל: irits@shovall.biz</p> |
| 4.59 ₪ | |
| 71.70 ₪ | |
| 12.19 ₪ | |
| 83.88 ₪ | <p>תשלום עבור גודל חיבור ב-KVA (3x25)</p> <p>סה"כ</p> <p>מע"מ 17.00%</p> <p>סה"כ לתשלום</p> |
| | <p>כולל מע"מ</p> |

התפלגות חיוב בש"ח לפי תעו"ז

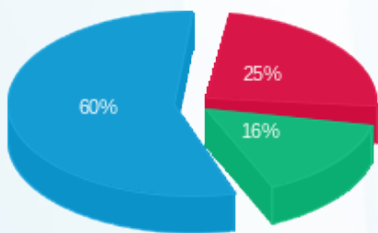

פסגה (11.30 ₪)
גבע (7.18 ₪)
שפל (27.31 ₪)

הסטוריית צריכה בקוט"ש

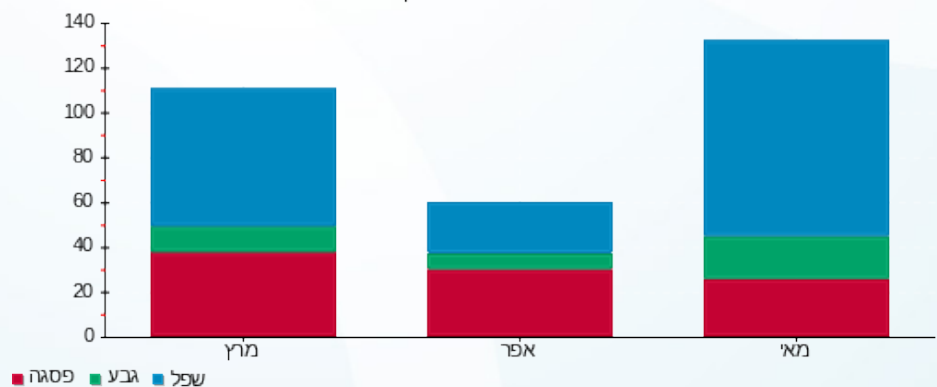



16/06/22

תאריך הפקדה:

שם דייר: בלול בני ורד - 27
שם אתר: קיבוץ שובל משולב

31/05/22

תאריך קריאה נוכחית:

01/05/22

תאריך קריאה קודמת:

לקוח/ה נכבד/ה, אנו מתכבדים להגיש את חישוב צריכת החשמל לתקופה 01/05/22 - 31/05/22:

191B בלול בני ורד בית 214 - 1 - 70001253 (3x25)

| סה"כ לתשלום | מחיר לקוט"ש בא"ג | סה"כ צריכה בקוט"ש | קריאה נוכחית | קריאה קודמת | סוג צריכה | סוג תעריף |
|-------------|------------------|-------------------|--------------|-------------|-----------|--------------------------|
| | | | 31/05/22 | 01/05/22 | | פרטי חשבון עבור תאריכים: |
| 174.18 ₪ | 45.49 | 382.89 | 44,321.19 | 43,938.30 | פסגה | 777 |
| 93.24 ₪ | 37.72 | 247.20 | 31,184.27 | 30,937.07 | גבע | 778 |
| 147.30 ₪ | 31.20 | 472.13 | 77,769.65 | 77,297.52 | שפל | 779 |

סה"כ לדייר:

| שיא ביקוש | סה"כ | שפל | גבע | פסגה |
|-----------|----------|----------|---------|----------|
| 7.59 | 1,102.22 | 472.13 | 247.20 | 382.89 |
| | 174.18 ₪ | 147.30 ₪ | 93.24 ₪ | 174.18 ₪ |

סה"כ צריכה

סה"כ לתשלום

| | | |
|----------|--|--|
| 21.31 ₪ | תשלום קבוע תשלום עבור גודל חיבור בKVA (3x25) סה"כ מע"מ 17.00% | שובל רשת חשמל בע"מ איש הקשר: עירית שור טל: 9916257 מייל: irits@shovall.biz |
| 4.59 ₪ | | |
| 440.62 ₪ | | |
| 74.91 ₪ | | |
| 515.53 ₪ | סה"כ לתשלום | כולל מע"מ |

התפלגות חיוב בש"ח לפי תעו"ז

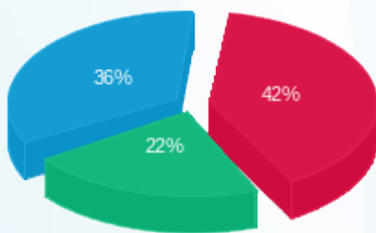

■ פסגה (174.18 ₪)
■ גבע (93.24 ₪)
■ שפל (147.30 ₪)

הסטוריית צריכה בקוט"ש

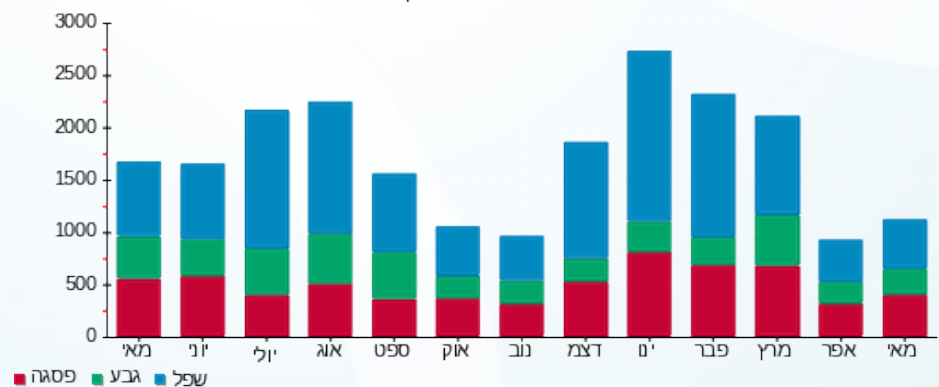



16/06/22

תאריך הפקדה:

שם דייר: בלול שמחה הרצל - 26

31/05/22

תאריך קריאה נוכחית:

שם אתר: קיבוץ שובל משולב

01/05/22

תאריך קריאה קודמת:

לקוח/ה נכבד/ה, אנו מתכבדים להגיש את חישוב צריכת החשמל לתקופה 01/05/22 - 31/05/22:

37C בלול שמחה הרצל בית 31 - 1 - 70000315 (3x25)

| סוג תעריף | סוג צריכה | קריאה קודמת | קריאה נוכחית | סה"כ צריכה בקוט"ש | מחיר לקוט"ש בא"ג | סה"כ לתשלום |
|--------------------------|-----------|-------------|--------------|-------------------|------------------|-------------|
| פרטי חשבון עבור תאריכים: | | | | | | |
| 777 | פסגה | 01/05/22 | 31/05/22 | 260.45 | 45.49 | 118.48 ₪ |
| 778 | גבע | 18,025.77 | 18,189.93 | 164.15 | 37.72 | 61.92 ₪ |
| 779 | שפל | 36,537.72 | 36,734.11 | 196.39 | 31.20 | 61.27 ₪ |

סה"כ לדייר:

| פסגה | גבע | שפל | סה"כ | שיא ביקוש |
|----------|---------|---------|----------|-----------|
| 260.45 | 164.15 | 196.39 | 621.00 | 5.26 |
| 118.48 ₪ | 61.92 ₪ | 61.27 ₪ | 241.67 ₪ | |

סה"כ צריכה

סה"כ לתשלום

| | | |
|----------|---|--|
| 21.31 ₪ | תשלום קבוע תשלום עבור גודל חיבור ב-KVA (3x25) סה"כ מע"מ 17.00% | שובל רשת חשמל בע"מ איש הקשר: עירית שור טל: 9916257 מייל: irits@shovall.biz |
| 4.59 ₪ | | |
| 267.57 ₪ | | |
| 45.49 ₪ | | |
| 313.06 ₪ | סה"כ לתשלום | כולל מע"מ |

התפלגות חיוב בש"ח לפי תעו"ז

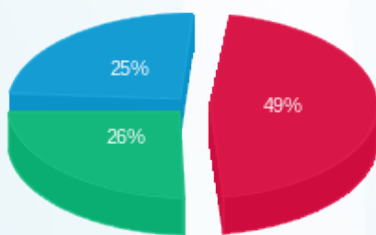

פסגה (118.48 ₪) ■
 גבע (61.92 ₪) ■
 שפל (61.27 ₪) ■

הסטוריית צריכה בקוט"ש

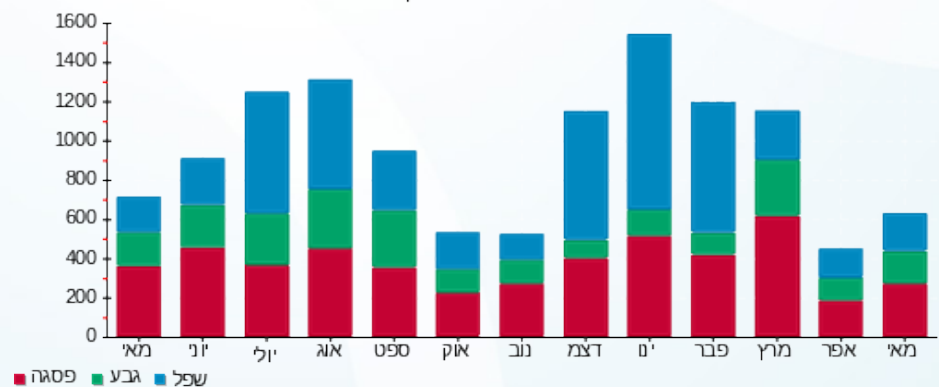

פסגה ■ גבע ■ שפל





16/06/22

תאריך הפקדה:

שם דייר: בן יאיר לי אמיר - 10

31/05/22

תאריך קריאה נוכחית:

שם אתר: קיבוץ שובל משולב

01/05/22

תאריך קריאה קודמת:

לקוח/ה נכבד/ה, אנו מתכבדים להגיש את חישוב צריכת החשמל לתקופה 01/05/22 - 31/05/22:

בן יאיר לי אמיר - 1 - 13127855(3x32)

| סוג תעריף | סוג צריכה | קריאה קודמת | קריאה נוכחית | סה"כ צריכה בקוט"ש | מחיר לקוט"ש בא"ג | סה"כ לתשלום |
|--------------------------|-----------|-------------|--------------|-------------------|------------------|-------------|
| פרטי חשבון עבור תאריכים: | | | | | | |
| 777 | פסגה | 01/05/22 | 31/05/22 | 270.60 | 45.49 | 123.10 ₪ |
| 778 | גבע | 22,068.90 | 22,228.50 | 159.60 | 37.72 | 60.20 ₪ |
| 779 | שפל | 14,418.60 | 14,642.90 | 224.30 | 31.20 | 69.98 ₪ |

סה"כ לדייר:

| פסגה | גבע | שפל | סה"כ | שיא ביקוש |
|----------|---------|---------|----------|-----------|
| 270.60 | 159.60 | 224.30 | 654.50 | |
| 123.10 ₪ | 60.20 ₪ | 69.98 ₪ | 253.28 ₪ | |

סה"כ צריכה

סה"כ לתשלום

| | | |
|----------|--|--|
| 21.31 ₪ | תשלום קבוע תשלום עבור גודל חיבור בKVA (3x32) סה"כ מע"מ 17.00% | שובל רשת חשמל בע"מ איש הקשר: עירית שור טל: 9916257 מייל: irits@shovall.biz |
| 5.87 ₪ | | |
| 280.46 ₪ | | |
| 47.68 ₪ | | |
| 328.14 ₪ | סה"כ לתשלום | כולל מע"מ |

התפלגות חיוב בש"ח לפי תעו"ז

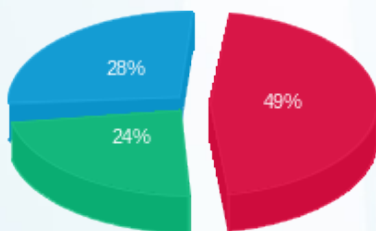

פסגה (123.10 ₪) 28%
 גבע (60.20 ₪) 24%
 שפל (69.98 ₪) 49%

הסטוריית צריכה בקוט"ש

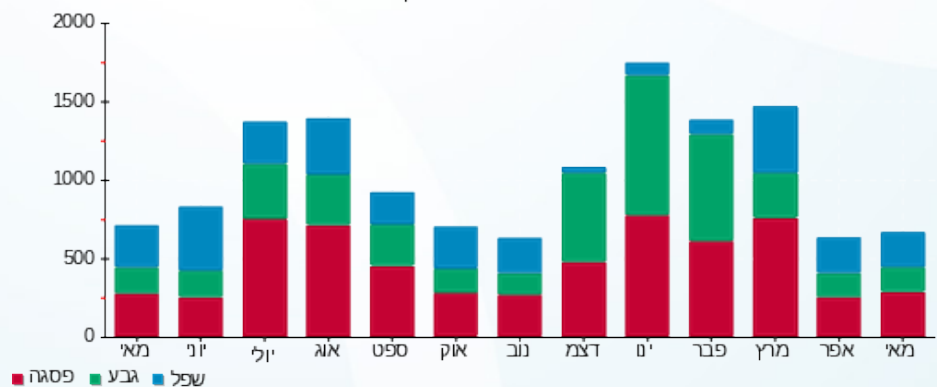



16/06/22

תאריך הפקה:

שם דייר: בן עמי משה - 34
שם אתר: קיבוץ שובל משולב

31/05/22

תאריך קריאה נוכחית:

01/05/22

תאריך קריאה קודמת:

לקוח/ה נכבד/ה, אנו מתכבדים להגיש את חישוב צריכת החשמל לתקופה 01/05/22 - 31/05/22:

11C בן עמי משה הדסה בית 16 - 1 - 70000966 (3x25)

| סוג תעריף | סוג צריכה | קריאה קודמת | קריאה נוכחית | סה"כ צריכה בקוט"ש | מחיר לקוט"ש בא"ג | סה"כ לתשלום |
|-----------|-----------|-------------|--------------|-------------------|------------------|--------------------------|
| | | 01/05/22 | 31/05/22 | | | פרטי חשבון עבור תאריכים: |
| 767 | | 100,503.43 | 100,846.67 | 343.24 | 44.86 | 153.98 ₪ |

הנחה לניצולי שואה

| סוג תעריף | סוג צריכה | קריאה קודמת | קריאה נוכחית | סה"כ צריכה בקוט"ש | מחיר לקוט"ש בא"ג | סה"כ לתשלום |
|-----------|-----------|-------------|--------------|-------------------|------------------|--------------------------|
| | | 01/05/22 | 31/05/22 | | | פרטי חשבון עבור תאריכים: |
| 767 | | | | -171.62 | 44.86 | -76.99 ₪ |

הנחה לניצולי שואה

סה"כ לדיר:

| סה"כ | שיא ביקוש |
|----------|-----------|
| 343.24 | 6.40 |
| 153.98 ₪ | |

| | | |
|----------|--|--|
| 21.31 ₪ | תשלום קבוע תשלום עבור גודל חיבור בKVA (3x25) סה"כ מע"מ 17.00% | שובל רשת חשמל בע"מ איש הקשר: עירית שור טל: 9916257 מייל: irits@shovall.biz |
| 4.59 ₪ | | |
| 102.89 ₪ | | |
| 17.49 ₪ | | |
| 120.38 ₪ | סה"כ לתשלום | כולל מע"מ |

התפלגות חיוב בש"ח לפי תעו"ז

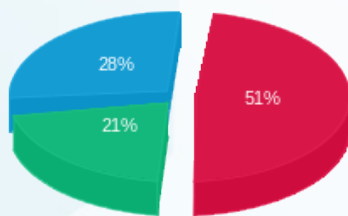

פסגה (77.81 ₪) ■
גבע (32.98 ₪) ■
שפל (43.20 ₪) ■

הסטוריית צריכה בקוט"ש

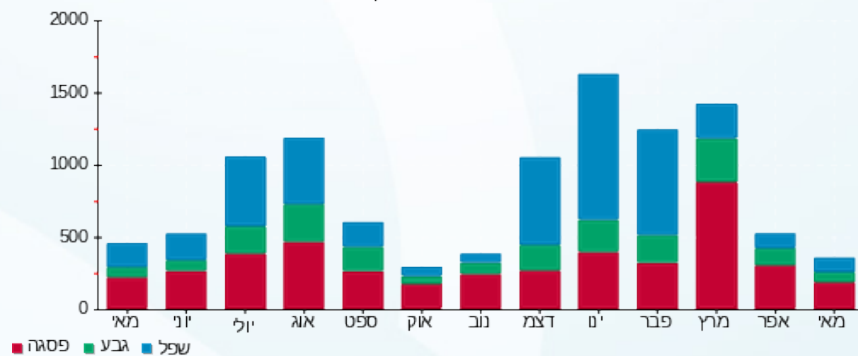

16/06/22 תאריך הפקה:
 31/05/22 תאריך קריאה נוכחית:
 01/05/22 תאריך קריאה קודמת:

שם דייר: בנציאנוב מרינה ופיליפ - 315
 שם אתר: קיבוץ שובל משולב

לקוח/ה נכבד/ה, אנו מתכבדים להגיש את חישוב צריכת החשמל לתקופה 01/05/22 - 31/05/22:

בנציאנוב מרינה ופיליפ - 1 - 60000233 (3x25)

| סוג תעריף | סוג צריכה | קריאה קודמת | קריאה נוכחית | סה"כ צריכה בקוט"ש | מחיר לקוט"ש בא"ג | סה"כ לתשלום |
|--------------------------|-----------|-------------|--------------|-------------------|------------------|-------------|
| פרטי חשבון עבור תאריכים: | | | | | | |
| 777 | פסגה | 01/05/22 | 31/05/22 | 126.00 | 45.49 | 57.32 ₪ |
| 778 | גבע | 11,302.00 | 11,390.00 | 88.00 | 37.72 | 33.19 ₪ |
| 779 | שפל | 25,533.00 | 25,640.00 | 107.00 | 31.20 | 33.38 ₪ |

סה"כ לדייר:

| פסגה | גבע | שפל | סה"כ | שיא ביקוש |
|---------|---------|---------|----------|-----------|
| 126.00 | 88.00 | 107.00 | 321.00 | |
| ₪ 57.32 | ₪ 33.19 | ₪ 33.38 | ₪ 123.90 | |

סה"כ צריכה
 סה"כ לתשלום

| | | |
|----------|--|--|
| 21.31 ₪ | תשלום קבוע תשלום עבור גודל חיבור בKVA (3x25) סה"כ מע"מ 17.00% | שובל רשת חשמל בע"מ איש הקשר: עירית שור טל: 9916257 מייל: irits@shovall.biz |
| 4.59 ₪ | | |
| 149.79 ₪ | | |
| 25.46 ₪ | | |
| 175.26 ₪ | סה"כ לתשלום | כולל מע"מ |

התפלגות חיוב בש"ח לפי תעו"ז

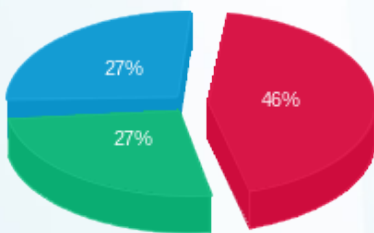

פסגה (₪ 57.32)
 גבע (₪ 33.19)
 שפל (₪ 33.38)

הסטוריית צריכה בקוט"ש

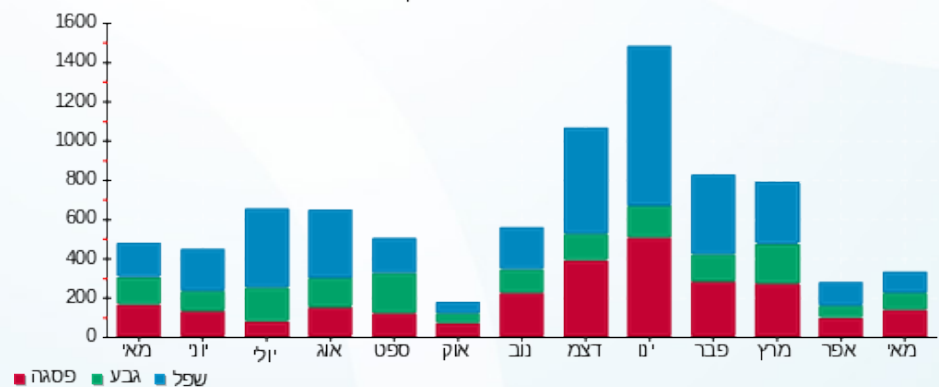



16/06/22

תאריך הפקדה:

שם דייר: בנשימול גילי אלי - 28

31/05/22

תאריך קריאה נוכחית:

שם אתר: קיבוץ שובל משולב

01/05/22

תאריך קריאה קודמת:

לקוח/ה נכבד/ה, אנו מתכבדים להגיש את חישוב צריכת החשמל לתקופה 01/05/22 - 31/05/22:

בנשימול גילי אלי - 1 - 14014417(3x32)

| סוג תעריף | סוג צריכה | קריאה קודמת | קריאה נוכחית | סה"כ צריכה בקוט"ש | מחיר לקוט"ש בא"ג | סה"כ לתשלום |
|--------------------------|-----------|-------------|--------------|-------------------|------------------|-------------|
| פרטי חשבון עבור תאריכים: | | | | | | |
| 777 | פסגה | 01/05/22 | 31/05/22 | 102.50 | 45.49 | 46.63 ₪ |
| 778 | גבע | 9,448.20 | 9,549.60 | 101.40 | 37.72 | 38.25 ₪ |
| 779 | שפל | 25,993.00 | 26,149.20 | 156.20 | 31.20 | 48.73 ₪ |

סה"כ לדייר:

| פסגה | גבע | שפל | סה"כ | שיא ביקוש |
|---------|---------|---------|----------|-----------|
| 102.50 | 101.40 | 156.20 | 360.10 | |
| ₪ 46.63 | ₪ 38.25 | ₪ 48.73 | ₪ 133.61 | |

סה"כ צריכה

סה"כ לתשלום

| | | |
|----------|--|--|
| 21.31 ₪ | תשלום קבוע תשלום עבור גודל חיבור בKVA (3x32) סה"כ מע"מ 17.00% | שובל רשת חשמל בע"מ איש הקשר: עירית שור טל: 9916257 מייל: irits@shovall.biz |
| 5.87 ₪ | | |
| 160.79 ₪ | | |
| 27.33 ₪ | | |
| 188.12 ₪ | סה"כ לתשלום | כולל מע"מ |

התפלגות חיוב בש"ח לפי תעו"ז

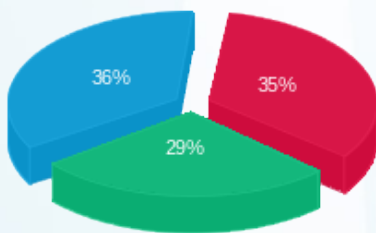

פסגה (₪ 46.63) ■
 גבע (₪ 38.25) ■
 שפל (₪ 48.73) ■

הסטוריית צריכה בקוט"ש

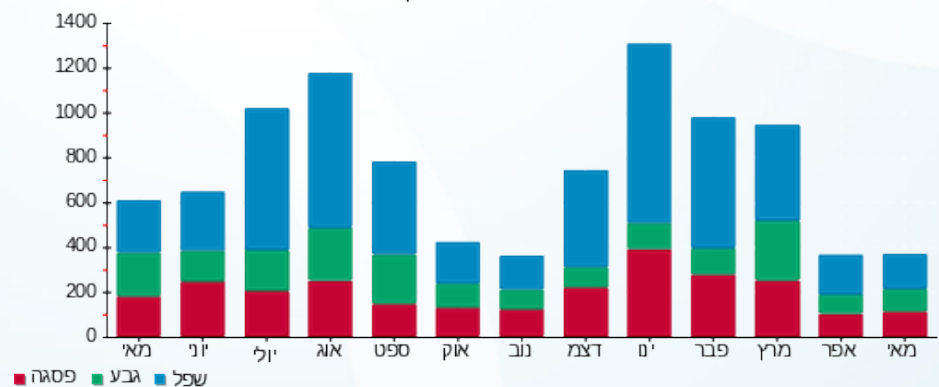



16/06/22

תאריך הפקה:

שם דייר: בר נועה ועומרי מנשה - 36
שם אתר: קיבוץ שובל משולב

31/05/22

תאריך קריאה נוכחית:

01/05/22

תאריך קריאה קודמת:

לקוח/ה נכבד/ה, אנו מתכבדים להגיש את חישוב צריכת החשמל לתקופה 01/05/22 - 31/05/22:

בר נועה ועומרי מנשה - 1 - 13148248(3x32)

| סוג תעריף | סוג צריכה | קריאה קודמת | קריאה נוכחית | סה"כ צריכה בקוט"ש | מחיר לקוט"ש בא"ג | סה"כ לתשלום |
|--------------------------|-----------|-------------|--------------|-------------------|------------------|-------------|
| פרטי חשבון עבור תאריכים: | | | | | | |
| 777 | פסגה | 01/05/22 | 31/05/22 | 100.90 | 45.49 | 45.90 ₪ |
| 778 | גבע | 6,175.00 | 6,246.60 | 71.60 | 37.72 | 27.01 ₪ |
| 779 | שפל | 17,155.20 | 17,251.80 | 96.60 | 31.20 | 30.14 ₪ |

סה"כ לדייר:

| פסגה | גבע | שפל | סה"כ | שיא ביקוש |
|---------|---------|---------|----------|-----------|
| 100.90 | 71.60 | 96.60 | 269.10 | |
| ₪ 45.90 | ₪ 27.01 | ₪ 30.14 | ₪ 103.05 | |

סה"כ צריכה

סה"כ לתשלום

| | | |
|----------|--|--|
| 21.31 ₪ | תשלום קבוע תשלום עבור גודל חיבור בKVA (3x32) סה"כ מע"מ 17.00% | שובל רשת חשמל בע"מ איש הקשר: עירית שור טל: 9916257 מייל: irits@shovall.biz |
| 5.87 ₪ | | |
| 130.23 ₪ | | |
| 22.14 ₪ | | |
| 152.36 ₪ | סה"כ לתשלום | כולל מע"מ |

התפלגות חיוב בש"ח לפי תעו"ז

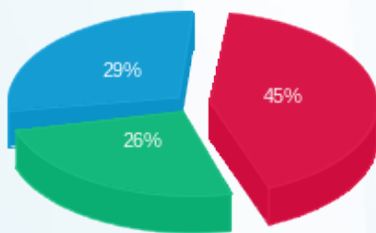

פסגה (₪ 45.90)
גבע (₪ 27.01)
שפל (₪ 30.14)

הסטוריית צריכה בקוט"ש

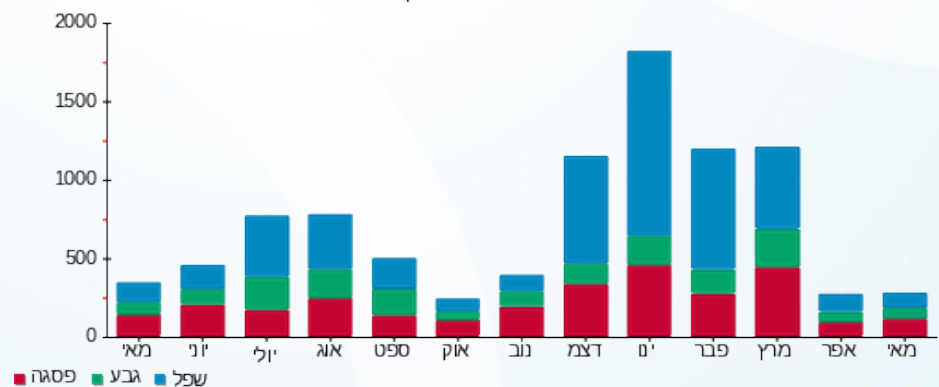

16/06/22 תאריך הפקה:
 31/05/22 תאריך קריאה נוכחית:
 01/05/22 תאריך קריאה קודמת:

שם דייר: ברטל לאה אברהם - 37
 שם אתר: קיבוץ שובל משולב

לקוח/ה נכבד/ה, אנו מתכבדים להגיש את חישוב צריכת החשמל לתקופה 01/05/22 - 31/05/22:

48C ברטל לאה אברהם בית 45 - 1 - 70038578 (3x25)

| סוג תעריף | סוג צריכה | קריאה קודמת | קריאה נוכחית | סה"כ צריכה בקוט"ש | מחיר לקוט"ש בא"ג | סה"כ לתשלום |
|--------------------------|-----------|-------------|--------------|-------------------|------------------|-------------|
| פרטי חשבון עבור תאריכים: | | | | | | |
| 777 | פסגה | 01/05/22 | 31/05/22 | 317.07 | 45.49 | 144.23 ₪ |
| 778 | גבע | 26,628.08 | 26,763.03 | 134.95 | 37.72 | 50.90 ₪ |
| 779 | שפל | 15,371.02 | 15,550.37 | 179.35 | 31.20 | 55.96 ₪ |

סה"כ לדייר:

| פסגה | גבע | שפל | סה"כ | שיא ביקוש |
|----------|---------|---------|----------|-----------|
| 317.07 | 134.95 | 179.35 | 631.37 | 4.38 |
| 144.23 ₪ | 50.90 ₪ | 55.96 ₪ | 251.10 ₪ | |

סה"כ צריכה
 סה"כ לתשלום

| | | |
|----------|--|--|
| 21.31 ₪ | תשלום קבוע תשלום עבור גודל חיבור בKVA (3x25) סה"כ מע"מ 17.00% | שובל רשת חשמל בע"מ איש הקשר: עירית שור טל: 9916257 מייל: irits@shovall.biz |
| 4.59 ₪ | | |
| 276.99 ₪ | | |
| 47.09 ₪ | | |
| 324.08 ₪ | סה"כ לתשלום | כולל מע"מ |

התפלגות חיוב בש"ח לפי תעו"ז

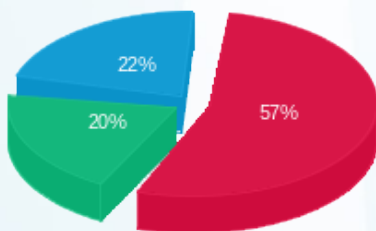

פסגה (144.23 ₪) 22%
 גבע (50.90 ₪) 20%
 שפל (55.96 ₪) 57%

הסטוריית צריכה בקוט"ש

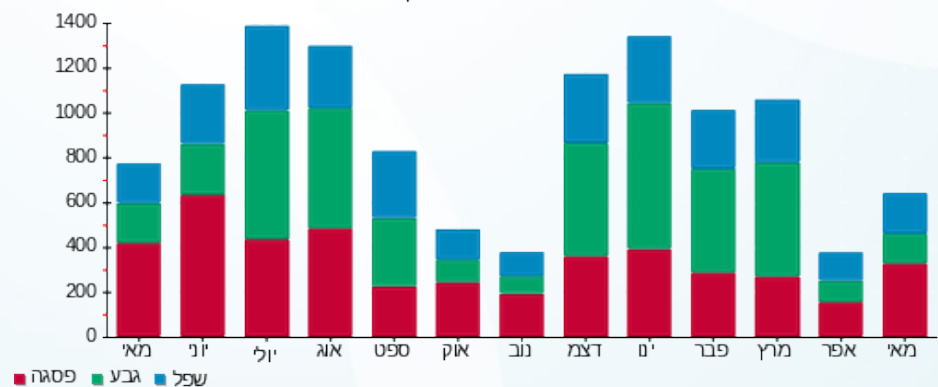



16/06/22

תאריך הפקדה:

שם דייר: ברלר אילנה עמי - 31

31/05/22

תאריך קריאה נוכחית:

שם אתר: קיבוץ שובל משולב

01/05/22

תאריך קריאה קודמת:

לקוח/ה נכבד/ה, אנו מתכבדים להגיש את חישוב צריכת החשמל לתקופה 01/05/22 - 31/05/22:

47C ברלר אילנה עמי בית 46 - 1 - 70027290 (3x25)

| סוג תעריף | סוג צריכה | קריאה קודמת | קריאה נוכחית | סה"כ צריכה בקוט"ש | מחיר לקוט"ש בא"ג | סה"כ לתשלום |
|--------------------------|-----------|-------------|--------------|-------------------|------------------|-------------|
| פרטי חשבון עבור תאריכים: | | | | | | |
| 777 | פסגה | 01/05/22 | 31/05/22 | 261.53 | 45.49 | 118.97 ₪ |
| 778 | גבע | 15,197.30 | 15,316.66 | 119.36 | 37.72 | 45.02 ₪ |
| 779 | שפל | 34,605.61 | 34,769.68 | 164.06 | 31.20 | 51.19 ₪ |

סה"כ לדייר:

| פסגה | גבע | שפל | סה"כ | שיא ביקוש |
|----------|---------|---------|----------|-----------|
| 261.53 | 119.36 | 164.06 | 544.95 | 5.09 |
| 118.97 ₪ | 45.02 ₪ | 51.19 ₪ | 215.18 ₪ | |

סה"כ צריכה

סה"כ לתשלום

| | | |
|----------|--|--|
| 21.31 ₪ | תשלום קבוע תשלום עבור גודל חיבור בKVA (3x25) סה"כ מע"מ 17.00% | שובל רשת חשמל בע"מ איש הקשר: עירית שור טל: 9916257 מייל: irits@shovall.biz |
| 4.59 ₪ | | |
| 241.08 ₪ | | |
| 40.98 ₪ | | |
| 282.06 ₪ | סה"כ לתשלום | כולל מע"מ |

התפלגות חיוב בש"ח לפי תעו"ז

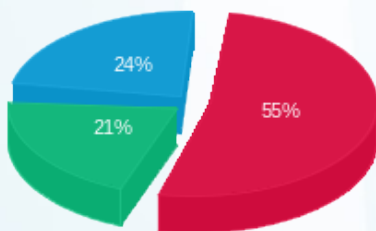

פסגה (118.97 ₪) 55%
 גבע (45.02 ₪) 21%
 שפל (51.19 ₪) 24%

הסטוריית צריכה בקוט"ש

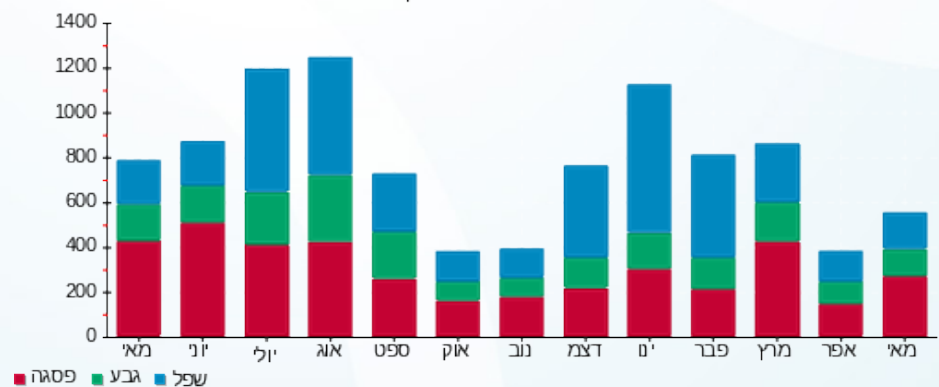



16/06/22

תאריך הפקה:

שם דייר: ברלר זיוה ליאור - 40

31/05/22

תאריך קריאה נוכחי:

שם אתר: קיבוץ שובל משולב

01/05/22

תאריך קריאה קודמת:

לקוח/ה נכבד/ה, אנו מתכבדים להגיש את חישוב צריכת החשמל לתקופה 01/05/22 - 31/05/22:

ברלר זיוה ליאור - 1 - 14014392 (3x32)

| סוג תעריף | סוג צריכה | קריאה קודמת | קריאה נוכחית | סה"כ צריכה בקוט"ש | מחיר לקוט"ש בא"ג | סה"כ לתשלום |
|--------------------------|-----------|-------------|--------------|-------------------|------------------|-------------|
| פרטי חשבון עבור תאריכים: | | | | | | |
| 777 | פסגה | 01/05/22 | 31/05/22 | 214.32 | 45.49 | 97.49 ₪ |
| 778 | גבע | 11,444.21 | 11,597.40 | 153.19 | 37.72 | 57.78 ₪ |
| 779 | שפל | 33,937.05 | 34,654.00 | 716.95 | 31.20 | 223.69 ₪ |

סה"כ לדייר:

| פסגה | גבע | שפל | סה"כ | שיא ביקוש |
|---------|---------|----------|----------|-----------|
| 214.32 | 153.19 | 716.95 | 1,084.46 | |
| ₪ 97.49 | ₪ 57.78 | ₪ 223.69 | ₪ 378.97 | |

סה"כ צריכה

סה"כ לתשלום

| | | |
|----------|--|--|
| 21.31 ₪ | תשלום קבוע תשלום עבור גודל חיבור בKVA (3x32) סה"כ מע"מ 17.00% | שובל רשת חשמל בע"מ איש הקשר: עירית שור טל: 9916257 מייל: irits@shovall.biz |
| 5.87 ₪ | | |
| 406.15 ₪ | | |
| 69.04 ₪ | | |
| 475.19 ₪ | סה"כ לתשלום | כולל מע"מ |

התפלגות חיוב בש"ח לפי תעו"ז

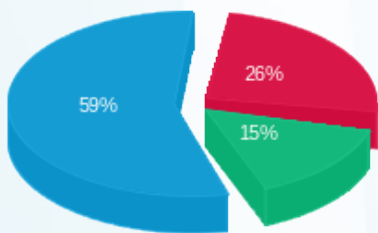

■ פסגה (₪ 97.49)
■ גבע (₪ 57.78)
■ שפל (₪ 223.69)

הסטוריית צריכה בקוט"ש

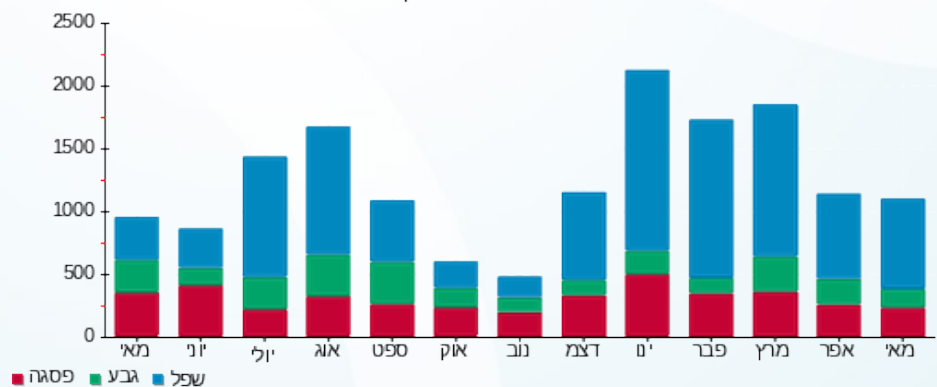



16/06/22 תאריך הפקה:
 31/05/22 תאריך קריאה נוכחית:
 01/05/22 תאריך קריאה קודמת:

שם דייר: ברניקר עזר ליאת - 198
 שם אתר: קיבוץ שובל משולב

לקוח/ה נכבד/ה, אנו מתכבדים להגיש את חישוב צריכת החשמל לתקופה 01/05/22 - 31/05/22:

עזר ליאת נתן - 1 - 13199808(3x32)

| סוג תעריף | סוג צריכה | קריאה קודמת | קריאה נוכחית | סה"כ צריכה בקוט"ש | מחיר לקוט"ש בא"ג | סה"כ לתשלום |
|--------------------------|-----------|-------------|--------------|-------------------|------------------|-------------|
| פרטי חשבון עבור תאריכים: | | | | | | |
| 777 | פסגה | 01/05/22 | 31/05/22 | 142.60 | 45.49 | 64.87 ₪ |
| 778 | גבע | 7,942.70 | 8,019.10 | 76.40 | 37.72 | 28.82 ₪ |
| 779 | שפל | 26,945.40 | 27,130.40 | 185.00 | 31.20 | 57.72 ₪ |

הנחה ב"ל

| סוג תעריף | סוג צריכה | קריאה קודמת | קריאה נוכחית | סה"כ צריכה בקוט"ש | מחיר לקוט"ש בא"ג | סה"כ לתשלום |
|--------------------------|-----------|-------------|--------------|-------------------|------------------|-------------|
| פרטי חשבון עבור תאריכים: | | | | | | |
| 767 | | 01/05/22 | 31/05/22 | -200.00 | 44.86 | -89.72 ₪ |

הנחה ב"ל

סה"כ לדייר:

| פסגה | גבע | שפל | סה"כ | שיא ביקוש |
|---------|---------|---------|----------|-----------|
| 142.60 | 76.40 | 185.00 | 404.00 | |
| 64.87 ₪ | 28.82 ₪ | 57.72 ₪ | 151.41 ₪ | |

סה"כ צריכה
 סה"כ לתשלום

| | | |
|----------|--|--|
| 21.31 ₪ | תשלום קבוע תשלום עבור גודל חיבור בKVA (3x32) סה"כ מע"מ 17.00% | שובל רשת חשמל בע"מ איש הקשר: עירית שור טל: 9916257 מייל: irits@shovall.biz |
| 5.87 ₪ | | |
| 88.87 ₪ | | |
| 15.11 ₪ | | |
| 103.97 ₪ | סה"כ לתשלום | כולל מע"מ |





התפלגות חיוב בש"ח לפי תעו"ז

הסטוריית צריכה בקוט"ש

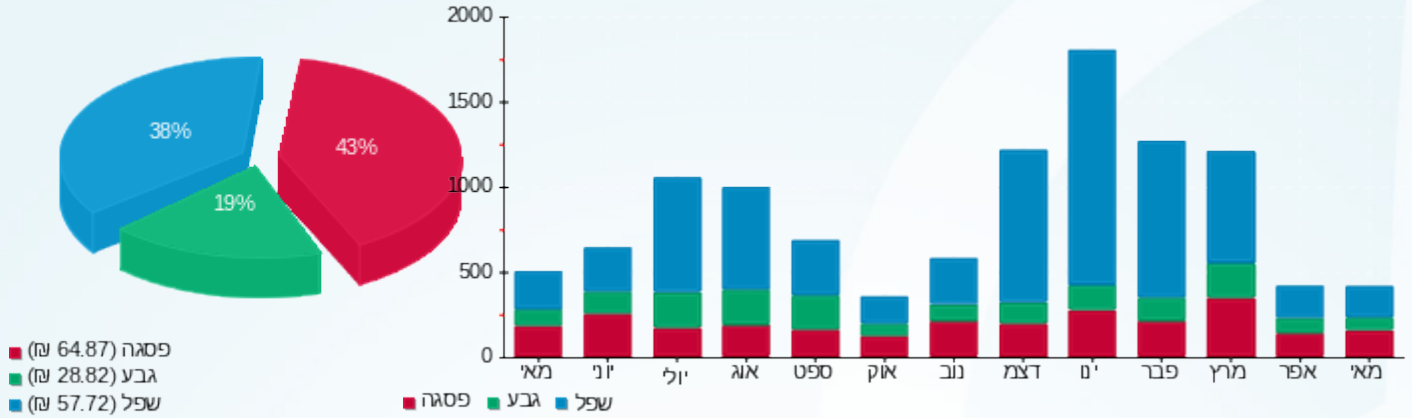



16/06/22

תאריך הפקה:

שם דייר: גאון רוביק - 88
שם אתר: קיבוץ שובל משולב

31/05/22

תאריך קריאה נוכחית:

01/05/22

תאריך קריאה קודמת:

לקוח/ה נכבד/ה, אנו מתכבדים להגיש את חישוב צריכת החשמל לתקופה 01/05/22 - 31/05/22:

35C גאון אנני ראוביק בית 33 - 1 - (3x25)70026462

| סוג תעריף | סוג צריכה | קריאה קודמת | קריאה נוכחית | סה"כ צריכה בקוט"ש | מחיר לקוט"ש בא"ג | סה"כ לתשלום |
|--------------------------|-----------|-------------|--------------|-------------------|------------------|-------------|
| פרטי חשבון עבור תאריכים: | | | | | | |
| 777 | פסגה | 01/05/22 | 31/05/22 | 76.95 | 45.49 | 35.01 ₪ |
| 778 | גבע | 22,478.27 | 22,515.18 | 36.91 | 37.72 | 13.92 ₪ |
| 779 | שפל | 52,325.74 | 52,408.56 | 82.83 | 31.20 | 25.84 ₪ |

סה"כ לדייר:

| פסגה | גבע | שפל | סה"כ | שיא ביקוש |
|---------|---------|---------|---------|-----------|
| 76.95 | 36.91 | 82.83 | 196.69 | 3.26 |
| ₪ 35.01 | ₪ 13.92 | ₪ 25.84 | ₪ 74.77 | |

סה"כ צריכה

סה"כ לתשלום

| | | |
|--|--|----------|
| שובל רשת חשמל בע"מ איש הקשר: עירית שור טל: 9916257 מייל: irits@shovall.biz | תשלום קבוע | ₪ 33.00 |
| | תשלום עבור גודל חיבור בKVA (3x25) | ₪ 4.59 |
| | סה"כ | ₪ 112.36 |
| | מע"מ 17.00% | ₪ 19.10 |
| כולל מע"מ | סה"כ לתשלום | ₪ 131.46 |

התפלגות חיוב בש"ח לפי תעו"ז

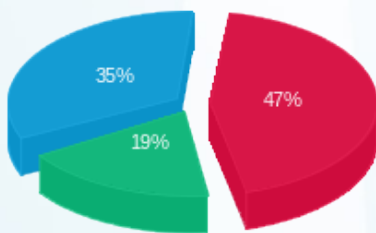

פסגה (₪ 35.01) ■
גבע (₪ 13.92) ■
שפל (₪ 25.84) ■

הסטוריית צריכה בקוט"ש

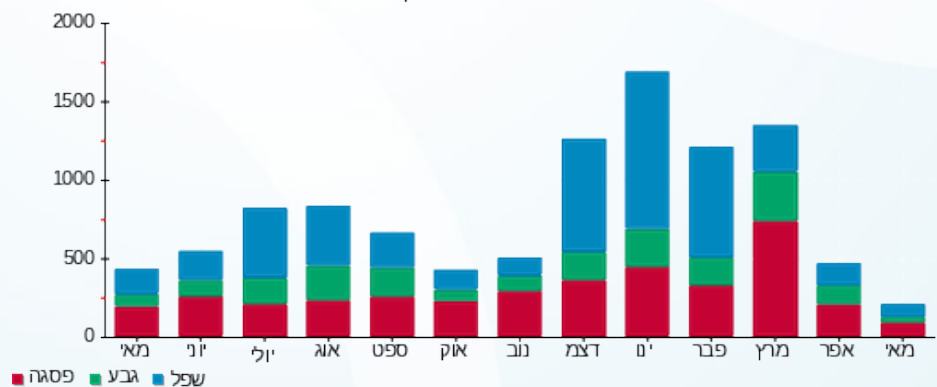

פסגה ■ גבע ■ שפל





16/06/22

תאריך הפקה:

שם דייר: גבעון אלון גלי - 81

31/05/22

תאריך קריאה נוכחית:

שם אתר: קיבוץ שובל משולב

01/05/22

תאריך קריאה קודמת:

לקוח/ה נכבד/ה, אנו מתכבדים להגיש את חישוב צריכת החשמל לתקופה 01/05/22 - 31/05/22:

55C גבעון אלון גלי בית 65 - 1 - (3x25)60000018

| סוג תעריף | סוג צריכה | קריאה קודמת | קריאה נוכחית | סה"כ צריכה בקוט"ש | מחיר לקוט"ש בא"ג | סה"כ לתשלום |
|--------------------------|-----------|-------------|--------------|-------------------|------------------|-------------|
| פרטי חשבון עבור תאריכים: | | | | | | |
| 777 | פסגה | 01/05/22 | 31/05/22 | 108.51 | 45.49 | 49.36 ₪ |
| 778 | גבע | 16,035.63 | 16,093.10 | 57.47 | 37.72 | 21.68 ₪ |
| 779 | שפל | 44,178.61 | 44,260.08 | 81.47 | 31.20 | 25.42 ₪ |

סה"כ לדייר:

| פסגה | גבע | שפל | סה"כ | שיא ביקוש |
|---------|---------|---------|---------|-----------|
| 108.51 | 57.47 | 81.47 | 247.45 | 4.92 |
| ₪ 49.36 | ₪ 21.68 | ₪ 25.42 | ₪ 96.46 | |

סה"כ צריכה

סה"כ לתשלום

| | | |
|----------|--|--|
| 21.31 ₪ | תשלום קבוע תשלום עבור גודל חיבור בKVA (3x25) סה"כ מע"מ 17.00% | שובל רשת חשמל בע"מ איש הקשר: עירית שור טל: 9916257 מייל: irits@shovall.biz |
| 4.59 ₪ | | |
| 122.35 ₪ | | |
| 20.80 ₪ | | |
| 143.15 ₪ | סה"כ לתשלום | כולל מע"מ |

התפלגות חיוב בש"ח לפי תעו"ז

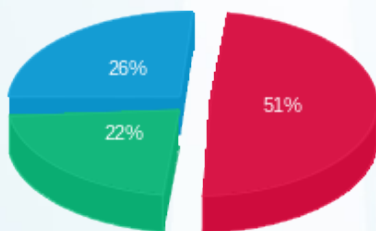

פסגה (₪ 49.36) ■
 גבע (₪ 21.68) ■
 שפל (₪ 25.42) ■

הסטוריית צריכה בקוט"ש

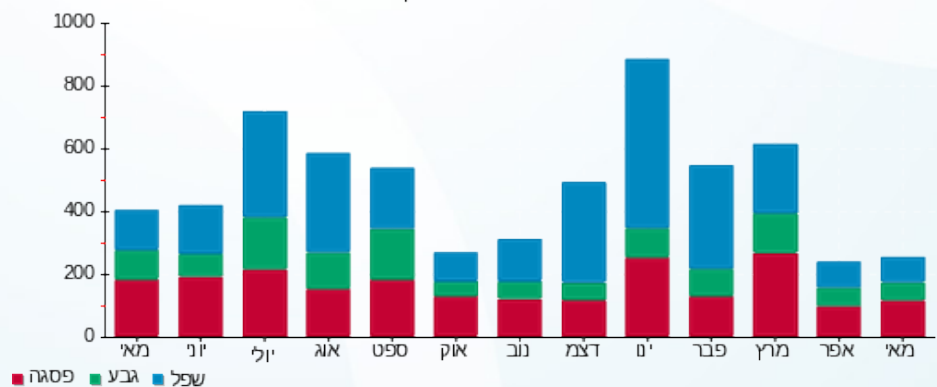



16/06/22

תאריך הפקדה:

שם דייר: גבעון ארן - 91
שם אתר: קיבוץ שובל משולב

31/05/22

תאריך קריאה נוכחית:

01/05/22

תאריך קריאה קודמת:

לקוח/ה נכבד/ה, אנו מתכבדים להגיש את חישוב צריכת החשמל לתקופה 01/05/22 - 31/05/22:

ארן גבעון - 1 - (3x25)70001096

| סוג תעריף | סוג צריכה | קריאה קודמת | קריאה נוכחית | סה"כ צריכה בקוט"ש | מחיר לקוט"ש בא"ג | סה"כ לתשלום |
|--------------------------|-----------|-------------|--------------|-------------------|------------------|-------------|
| פרטי חשבון עבור תאריכים: | | | | | | |
| 777 | פסגה | 01/05/22 | 31/05/22 | 57.55 | 45.49 | 26.18 ₪ |
| 778 | גבע | 13,873.00 | 13,894.57 | 21.57 | 37.72 | 8.14 ₪ |
| 779 | שפל | 30,585.00 | 30,654.86 | 69.86 | 31.20 | 21.80 ₪ |

סה"כ לדייר:

| פסגה | גבע | שפל | סה"כ | שיא ביקוש |
|---------|--------|---------|---------|-----------|
| 57.55 | 21.57 | 69.86 | 148.98 | 3.72 |
| 26.18 ₪ | 8.14 ₪ | 21.80 ₪ | 56.11 ₪ | |

סה"כ צריכה

סה"כ לתשלום

| | | | |
|---------|---|---------|-------------------------|
| 21.31 ₪ | <p>שובל רשת חשמל בע"מ איש הקשר: עירית שור טל: 9916257 מייל: irits@shovall.biz</p> <p>תשלום קבוע</p> <p>תשלום עבור גודל חיבור בKVA (3x25)</p> <p>סה"כ</p> <p>מע"מ 17.00%</p> | 95.95 ₪ | <p>כולל מע"מ</p> |
| 4.59 ₪ | | | |
| 82.01 ₪ | | | |
| 13.94 ₪ | | | |
| | | | |

התפלגות חיוב בש"ח לפי תעו"ז

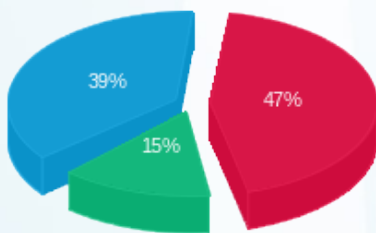

פסגה (26.18 ₪) 47%
גבע (8.14 ₪) 39%
שפל (21.80 ₪) 15%

הסטוריית צריכה בקוט"ש

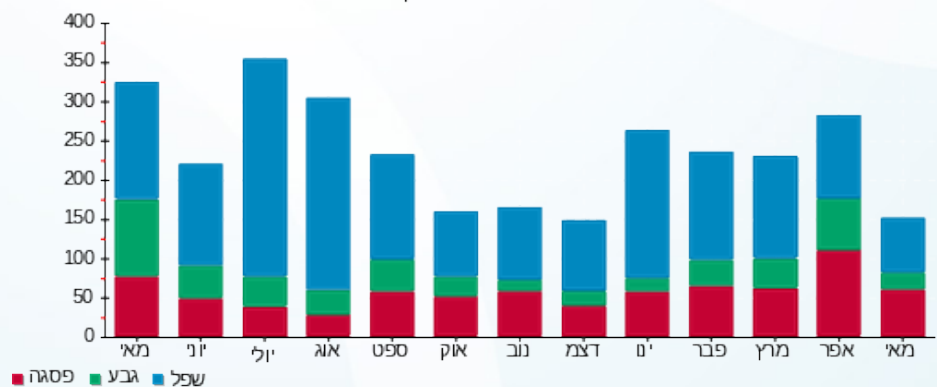

16/06/22 תאריך הפקה:
 31/05/22 תאריך קריאה נוכחית:
 01/05/22 תאריך קריאה קודמת:

שם דייר: גבעון מינדי מני - 101
 שם אתר: קיבוץ שובל משולב

לקוח/ה נכבד/ה, אנו מתכבדים להגיש את חישוב צריכת החשמל לתקופה 01/05/22 - 31/05/22:

235M גבעון מינדי מני בית 236 - 1 - 70005288(3x25)

| סוג תעריף | סוג צריכה | קריאה קודמת | קריאה נוכחית | סה"כ צריכה בקוט"ש | מחיר לקוט"ש בא"ג | סה"כ לתשלום |
|--------------------------|-----------|-------------|--------------|-------------------|------------------|-------------|
| פרטי חשבון עבור תאריכים: | | | | | | |
| 777 | פסגה | 01/05/22 | 31/05/22 | 356.97 | 45.49 | 162.39 ₪ |
| 778 | גבע | 33,839.67 | 34,087.20 | 247.52 | 37.72 | 93.37 ₪ |
| 779 | שפל | 68,386.98 | 68,714.42 | 327.44 | 31.20 | 102.16 ₪ |

סה"כ לדייר:

| פסגה | גבע | שפל | סה"כ | שיא ביקוש |
|----------|---------|----------|----------|-----------|
| 356.97 | 247.52 | 327.44 | 931.94 | 8.33 |
| 162.39 ₪ | 93.37 ₪ | 102.16 ₪ | 357.91 ₪ | |

סה"כ צריכה
 סה"כ לתשלום

| | | |
|----------|--|--|
| 21.31 ₪ | תשלום קבוע תשלום עבור גודל חיבור בKVA (3x25) סה"כ מע"מ 17.00% | שובל רשת חשמל בע"מ איש הקשר: עירית שור טל: 9916257 מייל: irits@shovall.biz |
| 4.59 ₪ | | |
| 383.81 ₪ | | |
| 65.25 ₪ | | |
| 449.06 ₪ | סה"כ לתשלום | כולל מע"מ |

התפלגות חיוב בש"ח לפי תעו"ז

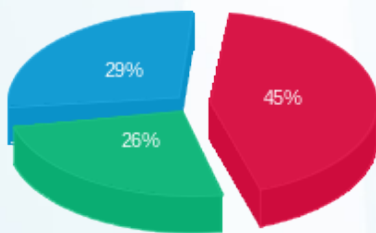

■ פסגה (162.39 ₪)
 ■ גבע (93.37 ₪)
 ■ שפל (102.16 ₪)

הסטוריית צריכה בקוט"ש

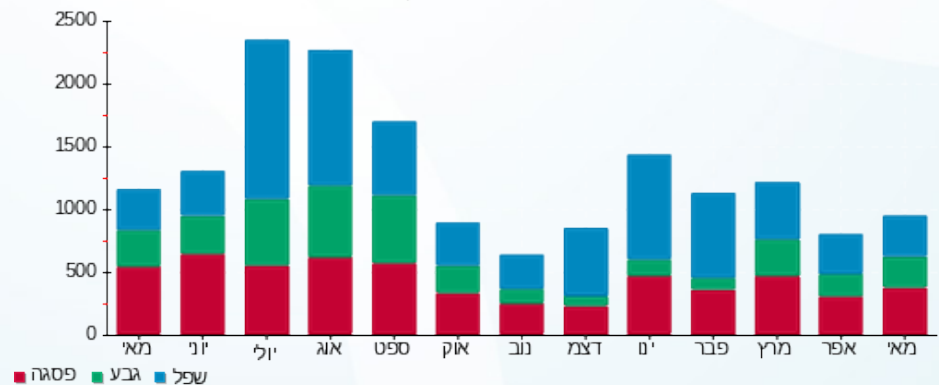



16/06/22

תאריך הפקה:

שם דייר: גבריאלי גיא - 347
שם אתר: קיבוץ שובל משולב

31/05/22

תאריך קריאה נוכחית:

01/05/22

תאריך קריאה קודמת:

לקוח/ה נכבד/ה, אנו מתכבדים להגיש את חישוב צריכת החשמל לתקופה 01/05/22 - 31/05/22:

גבריאלי גיא - 1 - 60004434 (3x25)

| סה"כ לתשלום | מחיר לקוט"ש בא"ג | סה"כ צריכה בקוט"ש | קריאה נוכחית | קריאה קודמת | סוג צריכה | סוג תעריף |
|-------------|------------------|-------------------|--------------|-------------|-----------|--------------------------|
| | | | 31/05/22 | 01/05/22 | | פרטי חשבון עבור תאריכים: |
| 71.70 ₪ | 45.49 | 157.61 | 29,397.06 | 29,239.45 | פסגה | 777 |
| 33.27 ₪ | 37.72 | 88.21 | 19,242.77 | 19,154.56 | גבע | 778 |
| 73.25 ₪ | 31.20 | 234.79 | 44,949.00 | 44,714.21 | שפל | 779 |

סה"כ לדייר:

| שיא ביקוש | סה"כ | שפל | גבע | פסגה |
|-----------|----------|---------|---------|---------|
| 7.08 | 480.60 | 234.79 | 88.21 | 157.61 |
| | 178.22 ₪ | 73.25 ₪ | 33.27 ₪ | 71.70 ₪ |

סה"כ צריכה

סה"כ לתשלום

| | |
|----------|---|
| 21.31 ₪ | <p>תשלום קבוע</p> <p>irits@shovall.biz</p> <p>שובל רשת חשמל בע"מ איש הקשר: עירית שור טל: 9916257 מייל: irits@shovall.biz</p> |
| 4.59 ₪ | |
| 204.12 ₪ | |
| 34.70 ₪ | |
| 238.82 ₪ | <p>תשלום עבור גודל חיבור KVA (3x25)</p> <p>סה"כ</p> <p>מע"מ 17.00%</p> <p>סה"כ לתשלום</p> |
| | <p>כולל מע"מ</p> |

התפלגות חיוב בש"ח לפי תעו"ז

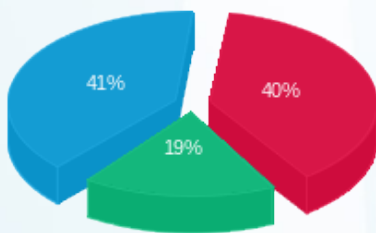

פסגה (71.70 ₪) ■
גבע (33.27 ₪) ■
שפל (73.25 ₪) ■

הסטוריית צריכה בקוט"ש

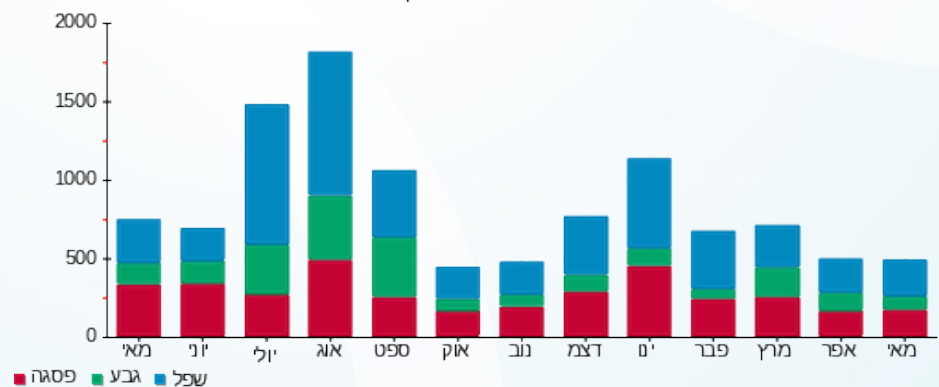



16/06/22

תאריך הפקדה:

שם דייר: גוטפריד דנה ואדם - 345

31/05/22

תאריך קריאה נוכחית:

שם אתר: קיבוץ שובל משולב

01/05/22

תאריך קריאה קודמת:

לקוח/ה נכבד/ה, אנו מתכבדים להגיש את חישוב צריכת החשמל לתקופה 01/05/22 - 31/05/22:

גוטפריד דנה ואדם - 1 - 14014380(3x32)

| סוג תעריף | סוג צריכה | קריאה קודמת | קריאה נוכחית | סה"כ צריכה בקוט"ש | מחיר לקוט"ש בא"ג | סה"כ לתשלום |
|--------------------------|-----------|-------------|--------------|-------------------|------------------|-------------|
| פרטי חשבון עבור תאריכים: | | | | | | |
| 777 | פסגה | 01/05/22 | 31/05/22 | 128.00 | 45.49 | 58.23 ₪ |
| 778 | גבע | 12,246.00 | 12,340.00 | 94.00 | 37.72 | 35.46 ₪ |
| 779 | שפל | 7,048.00 | 7,169.00 | 121.00 | 31.20 | 37.75 ₪ |

סה"כ לדייר:

| פסגה | גבע | שפל | סה"כ | שיא ביקוש |
|---------|---------|---------|----------|-----------|
| 128.00 | 94.00 | 121.00 | 343.00 | |
| ₪ 58.23 | ₪ 35.46 | ₪ 37.75 | ₪ 131.44 | |

סה"כ צריכה

סה"כ לתשלום

| | | | |
|----------|---|----------|--------------------|
| 21.31 ₪ | <p>שובל רשת חשמל בע"מ איש הקשר: עירית שור טל: 9916257 מייל: irits@shovall.biz</p> <p>תשלום קבוע</p> <p>תשלום עבור גודל חיבור בKVA (3x32)</p> <p>סה"כ</p> <p>מע"מ 17.00%</p> | 185.58 ₪ | סה"כ לתשלום |
| 5.87 ₪ | | | |
| 158.62 ₪ | | | |
| 26.96 ₪ | | | |
| | | | כולל מע"מ |

התפלגות חיוב בש"ח לפי תעו"ז

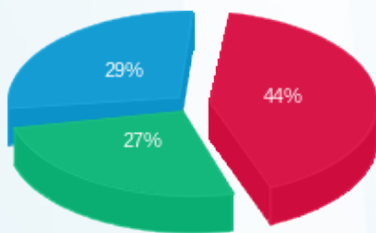

פסגה (₪ 58.23)
גבע (₪ 35.46)
שפל (₪ 37.75)

הסטוריית צריכה בקוט"ש

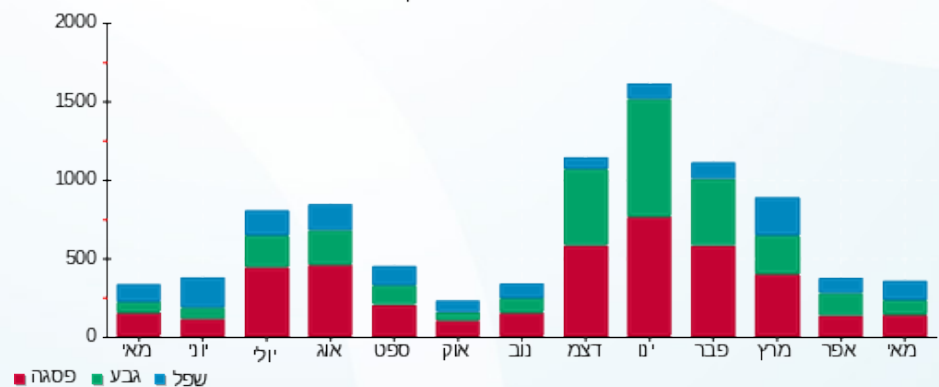



16/06/22

תאריך הפקדה:

שם דייר: גולדברג גוון ונעמה - 84

31/05/22

תאריך קריאה נוכחית:

שם אתר: קיבוץ שובל משולב

01/05/22

תאריך קריאה קודמת:

לקוח/ה נכבד/ה, אנו מתכבדים להגיש את חישוב צריכת החשמל לתקופה 01/05/22 - 31/05/22:

גולדברג גוון - 1 - 14014402(3x32)

| סוג תעריף | סוג צריכה | קריאה קודמת | קריאה נוכחית | סה"כ צריכה בקוט"ש | מחיר לקוט"ש בא"ג | סה"כ לתשלום |
|--------------------------|-----------|-------------|--------------|-------------------|------------------|-------------|
| פרטי חשבון עבור תאריכים: | | | | | | |
| 777 | פסגה | 01/05/22 | 31/05/22 | 104.20 | 45.49 | 47.40 ₪ |
| 778 | גבע | 6,525.00 | 6,592.10 | 67.10 | 37.72 | 25.31 ₪ |
| 779 | שפל | 19,204.00 | 19,269.90 | 65.90 | 31.20 | 20.56 ₪ |

סה"כ לדייר:

| פסגה | גבע | שפל | סה"כ | שיא ביקוש |
|---------|---------|---------|---------|-----------|
| 104.20 | 67.10 | 65.90 | 237.20 | |
| 47.40 ₪ | 25.31 ₪ | 20.56 ₪ | 93.27 ₪ | |

סה"כ צריכה

סה"כ לתשלום

| | | | |
|----------|---|----------|------------------|
| 21.31 ₪ | <p>שובל רשת חשמל בע"מ איש הקשר: עירית שור טל: 9916257 מייל: irits@shovall.biz</p> <p>תשלום קבוע</p> <p>תשלום עבור גודל חיבור בKVA (3x32)</p> <p>סה"כ</p> <p>מע"מ 17.00%</p> <p>סה"כ לתשלום</p> | 140.93 ₪ | <p>כולל מע"מ</p> |
| 5.87 ₪ | | | |
| 120.45 ₪ | | | |
| 20.48 ₪ | | | |

התפלגות חיוב בש"ח לפי תעו"ז

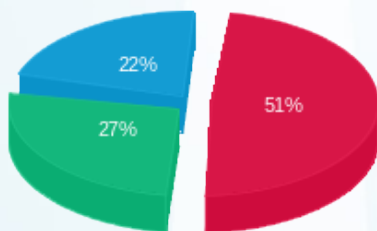

פסגה (47.40 ₪)
גבע (25.31 ₪)
שפל (20.56 ₪)

הסטוריית צריכה בקוט"ש

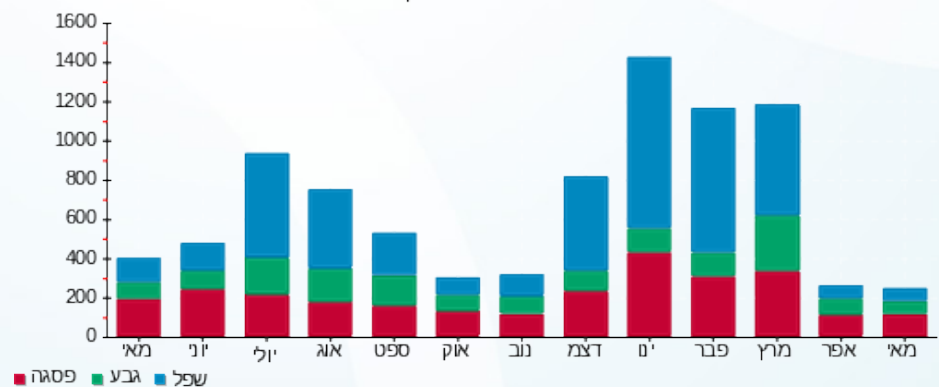



16/06/22

תאריך הפקה:

שם דייר: גולדברג דני ואורית - 86

31/05/22

תאריך קריאה נוכחית:

שם אתר: קיבוץ שובל משולב

01/05/22

תאריך קריאה קודמת:

לקוח/ה נכבד/ה, אנו מתכבדים להגיש את חישוב צריכת החשמל לתקופה 01/05/22 - 31/05/22:

213C גולדברג אורית ודני בית 69 - 1 - 70046152 (3x25)

| סוג תעריף | סוג צריכה | קריאה קודמת | קריאה נוכחית | סה"כ צריכה בקוט"ש | מחיר לקוט"ש בא"ג | סה"כ לתשלום |
|--------------------------|-----------|-------------|--------------|-------------------|------------------|-------------|
| פרטי חשבון עבור תאריכים: | | | | | | |
| 777 | פסגה | 01/05/22 | 31/05/22 | 279.79 | 45.49 | 127.28 ₪ |
| 778 | גבע | 10,962.37 | 11,072.30 | 109.93 | 37.72 | 41.47 ₪ |
| 779 | שפל | 26,021.33 | 26,253.48 | 232.15 | 31.20 | 72.43 ₪ |

סה"כ לדייר:

| פסגה | גבע | שפל | סה"כ | שיא ביקוש |
|----------|---------|---------|----------|-----------|
| 279.79 | 109.93 | 232.15 | 621.87 | 6.75 |
| 127.28 ₪ | 41.47 ₪ | 72.43 ₪ | 241.17 ₪ | |

סה"כ צריכה

סה"כ לתשלום

| | | |
|----------|---|--|
| 21.31 ₪ | תשלום קבוע תשלום עבור גודל חיבור ב-KVA (3x25) סה"כ מע"מ 17.00% | שובל רשת חשמל בע"מ איש הקשר: עירית שור טל: 9916257 מייל: irits@shovall.biz |
| 4.59 ₪ | | |
| 267.07 ₪ | | |
| 45.40 ₪ | | |
| 312.47 ₪ | סה"כ לתשלום | כולל מע"מ |

התפלגות חיוב בש"ח לפי תעו"ז

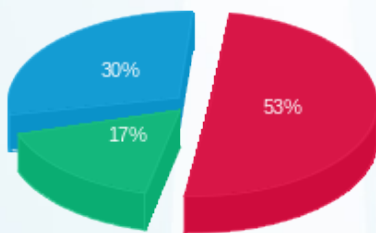

פסגה (127.28 ₪) 30%
 גבע (41.47 ₪) 17%
 שפל (72.43 ₪) 53%

הסטוריית צריכה בקוט"ש

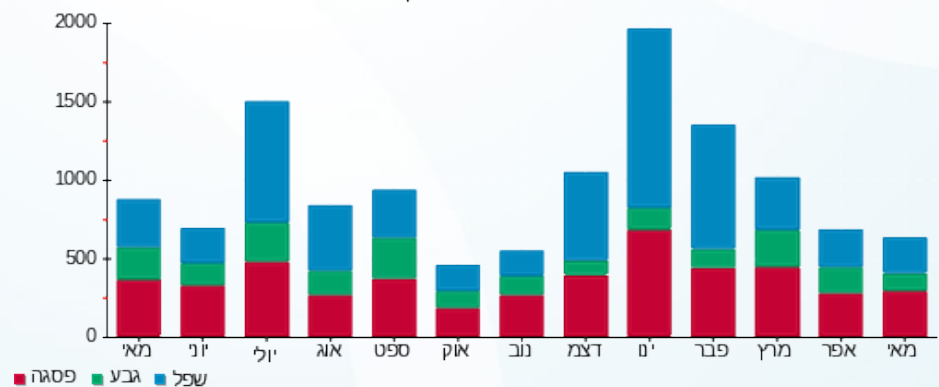



16/06/22

תאריך הפקה:

שם דייר: גולדברג דני נגריה לול א - 86
שם אתר: קיבוץ שובל משולב

31/05/22

תאריך קריאה נוכחית:

01/05/22

תאריך קריאה קודמת:

לקוח/ה נכבד/ה, אנו מתכבדים להגיש את חישוב צריכת החשמל לתקופה 01/05/22 - 31/05/22:

דני גולדברג - 1 - 70009880 (3x25)

| סה"כ לתשלום | מחיר לקוט"ש בא"ג | סה"כ צריכה בקוט"ש | קריאה נוכחית | קריאה קודמת | סוג צריכה | סוג תעריף |
|-------------|------------------|-------------------|--------------|-------------|-----------|--------------------------|
| | | | 31/05/22 | 01/05/22 | | פרטי חשבון עבור תאריכים: |
| ₪ 8.86 | 45.49 | 19.48 | 3,519.15 | 3,499.67 | פסגה | 777 |
| ₪ 11.60 | 37.72 | 30.74 | 2,534.13 | 2,503.39 | גבע | 778 |
| ₪ 18.89 | 31.20 | 60.53 | 5,736.17 | 5,675.64 | שפל | 779 |

סה"כ לדייר:

| שיא ביקוש | סה"כ | שפל | גבע | פסגה |
|-----------|---------|---------|---------|--------|
| 2.10 | 110.76 | 60.53 | 30.74 | 19.48 |
| | ₪ 39.34 | ₪ 18.89 | ₪ 11.60 | ₪ 8.86 |

סה"כ צריכה

סה"כ לתשלום

| | |
|---------|---|
| ₪ 21.31 | <p>תשלום קבוע</p> <p>שובל רשת חשמל בע"מ איש הקשר: עירית שור טל: 9916257 מייל: irits@shovall.biz</p> |
| ₪ 4.59 | |
| ₪ 65.24 | |
| ₪ 11.09 | |
| ₪ 76.33 | <p>תשלום עבור גודל חיבור ב KVA (3x25)</p> <p>סה"כ</p> <p>מע"מ 17.00%</p> <p>סה"כ לתשלום</p> |
| | <p>כולל מע"מ</p> |

התפלגות חיוב בש"ח לפי תעו"ז

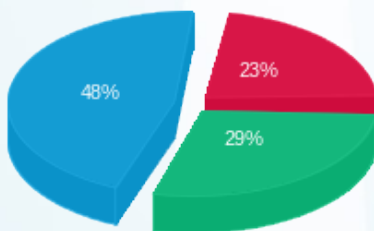

פסגה (₪ 8.86) ■
גבע (₪ 11.60) ■
שפל (₪ 18.89) ■

הסטוריית צריכה בקוט"ש

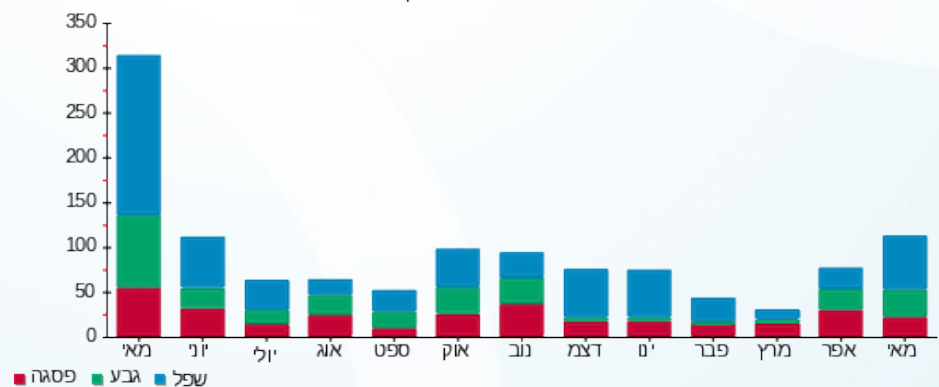

16/06/22 תאריך הפקה:
 31/05/22 תאריך קריאה נוכחית:
 01/05/22 תאריך קריאה קודמת:

שם דייר: גולן מורן יובל - 96
 שם אתר: קיבוץ שובל משולב

לקוח/ה נכבד/ה, אנו מתכבדים להגיש את חישוב צריכת החשמל לתקופה 01/05/22 - 31/05/22:

גולן מורן יובל - 1 - (3x32)14014389

| סוג תעריף | סוג צריכה | קריאה קודמת | קריאה נוכחית | סה"כ צריכה בקוט"ש | מחיר לקוט"ש בא"ג | סה"כ לתשלום |
|--------------------------|-----------|-------------|--------------|-------------------|------------------|-------------|
| פרטי חשבון עבור תאריכים: | | 01/05/22 | 31/05/22 | | | |
| 767 | | 32,839.80 | 33,283.20 | 443.40 | 44.86 | 198.91 ₪ |

סה"כ לדייר:

| שיא ביקוש | סה"כ |
|-----------|----------|
| | 443.40 |
| | 198.91 ₪ |

| | | |
|----------|---|--|
| 21.31 ₪ | תשלום קבוע תשלום עבור גודל חיבור ב-KVA (3x32) סה"כ מע"מ 17.00% | שובל רשת חשמל בע"מ איש הקשר: עירית שור טל: 9916257 מייל: irits@shovall.biz |
| 5.87 ₪ | | |
| 226.09 ₪ | | |
| 38.44 ₪ | | |
| 264.52 ₪ | סה"כ לתשלום | כולל מע"מ |

התפלגות חיוב בש"ח לפי תעו"ז

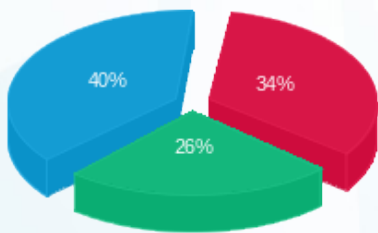

פסגה (₪ 68.59) ■
 גבע (₪ 51.59) ■
 שפל (₪ 78.73) ■

הסטוריית צריכה בקוט"ש

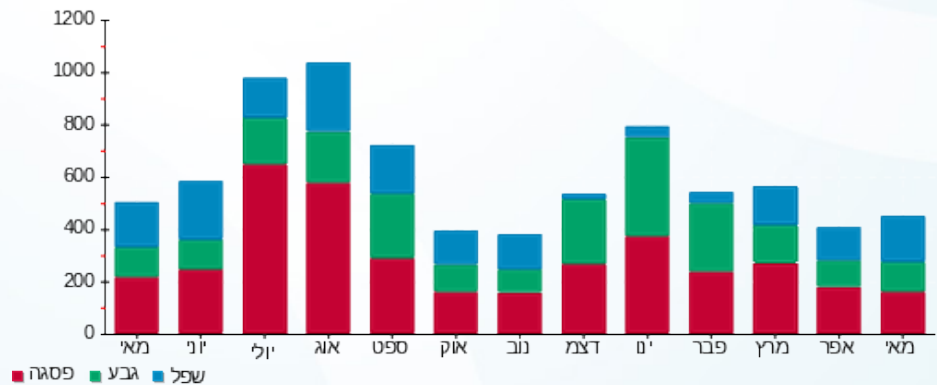



16/06/22

תאריך הפקה:

שם דייר: גולני אורי וורד - 112

31/05/22

תאריך קריאה נוכחית:

שם אתר: קיבוץ שובל משולב

01/05/22

תאריך קריאה קודמת:

לקוח/ה נכבד/ה, אנו מתכבדים להגיש את חישוב צריכת החשמל לתקופה 01/05/22 - 31/05/22:

גולני אורי וורד - 1 - (3x25)70013927

| סוג תעריף | סוג צריכה | קריאה קודמת | קריאה נוכחית | סה"כ צריכה בקוט"ש | מחיר לקוט"ש בא"ג | סה"כ לתשלום |
|--------------------------|-----------|-------------|--------------|-------------------|------------------|-------------|
| פרטי חשבון עבור תאריכים: | | | | | | |
| 777 | פסגה | 01/05/22 | 31/05/22 | 61.25 | 45.49 | 27.86 ₪ |
| 778 | גבע | 9,497.86 | 9,539.64 | 41.78 | 37.72 | 15.76 ₪ |
| 779 | שפל | 22,346.29 | 22,404.48 | 58.20 | 31.20 | 18.16 ₪ |

סה"כ לדייר:

| פסגה | גבע | שפל | סה"כ | שיא ביקוש |
|---------|---------|---------|---------|-----------|
| 61.25 | 41.78 | 58.20 | 161.22 | 2.91 |
| 27.86 ₪ | 15.76 ₪ | 18.16 ₪ | 61.78 ₪ | |

סה"כ צריכה

סה"כ לתשלום

| | | |
|----------|---|--|
| 21.31 ₪ | תשלום קבוע תשלום עבור גודל חיבור KVA (3x25) סה"כ מע"מ 17.00% | שובל רשת חשמל בע"מ איש הקשר: עירית שור טל: 9916257 מייל: irits@shovall.biz |
| 4.59 ₪ | | |
| 87.67 ₪ | | |
| 14.90 ₪ | | |
| 102.58 ₪ | סה"כ לתשלום | כולל מע"מ |

התפלגות חיוב בש"ח לפי תעו"ז

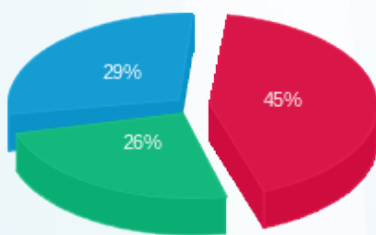

פסגה (27.86 ₪)
 גבע (15.76 ₪)
 שפל (18.16 ₪)

הסטוריית צריכה בקוט"ש

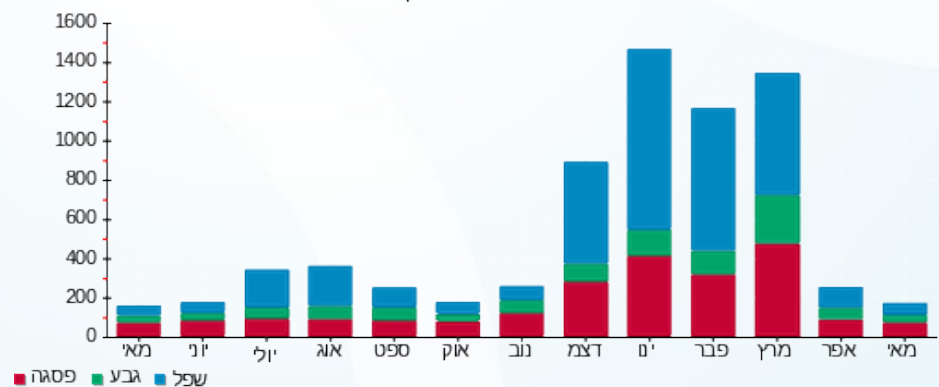



16/06/22

תאריך הפקדה:

שם דייר: גולני שלומית גילי - 103

31/05/22

תאריך קריאה נוכחית:

שם אתר: קיבוץ שובל משולב

01/05/22

תאריך קריאה קודמת:

לקוח/ה נכבד/ה, אנו מתכבדים להגיש את חישוב צריכת החשמל לתקופה 01/05/22 - 31/05/22:

גולני שלומית גילי - 1 - (3x25)70051604

| סוג תעריף | סוג צריכה | קריאה קודמת | קריאה נוכחית | סה"כ צריכה בקוט"ש | מחיר לקוט"ש בא"ג | סה"כ לתשלום |
|--------------------------|-----------|-------------|--------------|-------------------|------------------|-------------|
| פרטי חשבון עבור תאריכים: | | | | | | |
| 777 | פסגה | 01/05/22 | 31/05/22 | 123.00 | 45.49 | 55.95 ₪ |
| 778 | גבע | 5,169.00 | 5,240.00 | 71.00 | 37.72 | 26.78 ₪ |
| 779 | שפל | 11,248.00 | 11,350.00 | 102.00 | 31.20 | 31.82 ₪ |

סה"כ לדייר:

| פסגה | גבע | שפל | סה"כ | שיא ביקוש |
|---------|---------|---------|----------|-----------|
| 123.00 | 71.00 | 102.00 | 296.00 | |
| ₪ 55.95 | ₪ 26.78 | ₪ 31.82 | ₪ 114.56 | |

סה"כ צריכה

סה"כ לתשלום

| | | |
|----------|--|--|
| 21.31 ₪ | תשלום קבוע תשלום עבור גודל חיבור בKVA (3x25) סה"כ מע"מ 17.00% | שובל רשת חשמל בע"מ איש הקשר: עירית שור טל: 9916257 מייל: irits@shovall.biz |
| 4.59 ₪ | | |
| 140.45 ₪ | | |
| 23.88 ₪ | | |
| 164.33 ₪ | סה"כ לתשלום | כולל מע"מ |

התפלגות חיוב בש"ח לפי תעו"ז

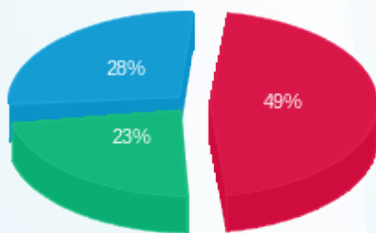

פסגה (₪ 55.95)
 גבע (₪ 26.78)
 שפל (₪ 31.82)

הסטוריית צריכה בקוט"ש

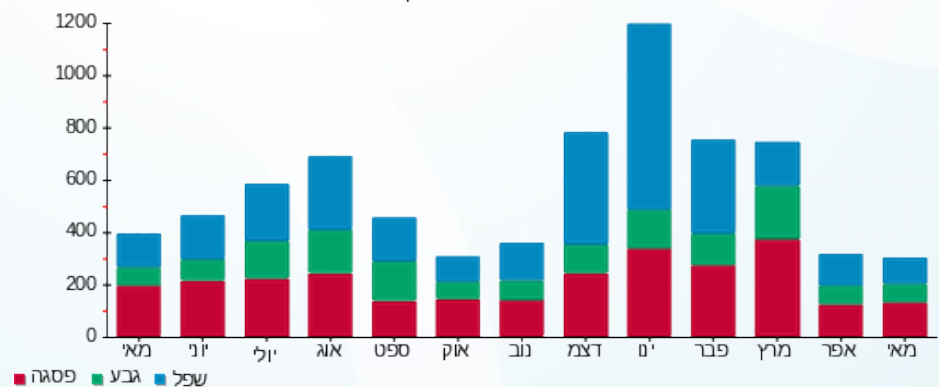

16/06/22 תאריך הפקה:
 31/05/22 תאריך קריאה נוכחית:
 01/05/22 תאריך קריאה קודמת:

שם דייר: גילי חכים
 שם אתר: קיבוץ שובל משולב

לקוח/ה נכבד/ה, אנו מתכבדים להגיש את חישוב צריכת החשמל לתקופה 01/05/22 - 31/05/22:

****גילי חכים - 1 - (3x25)60000001

| סוג תעריף | סוג צריכה | קריאה קודמת | קריאה נוכחית | סה"כ צריכה בקוט"ש | מחיר לקוט"ש בא"ג | סה"כ לתשלום |
|--------------------------|-----------|-------------|--------------|-------------------|------------------|-------------|
| פרטי חשבון עבור תאריכים: | | | | | | |
| 777 | פסגה | 01/05/22 | 31/05/22 | 51.92 | 45.49 | 23.62 ₪ |
| 778 | גבע | 15,280.50 | 15,316.27 | 35.77 | 37.72 | 13.49 ₪ |
| 779 | שפל | 35,487.34 | 35,549.42 | 62.08 | 31.20 | 19.37 ₪ |

סה"כ לדייר:

| פסגה | גבע | שפל | סה"כ | שיא ביקוש |
|---------|---------|---------|---------|-----------|
| 51.92 | 35.77 | 62.08 | 149.77 | 2.34 |
| 23.62 ₪ | 13.49 ₪ | 19.37 ₪ | 56.48 ₪ | |

סה"כ צריכה
 סה"כ לתשלום

| | | |
|---------|--|--|
| 21.31 ₪ | תשלום קבוע תשלום עבור גודל חיבור בKVA (3x25) סה"כ מע"מ 17.00% | שובל רשת חשמל בע"מ איש הקשר: עירית שור טל: 9916257 מייל: irits@shovall.biz |
| 4.59 ₪ | | |
| 82.37 ₪ | | |
| 14.00 ₪ | | |
| 96.38 ₪ | סה"כ לתשלום | כולל מע"מ |

התפלגות חיוב בש"ח לפי תעו"ז

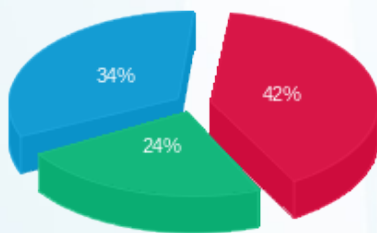

פסגה (23.62 ₪)
 גבע (13.49 ₪)
 שפל (19.37 ₪)

הסטוריית צריכה בקוט"ש

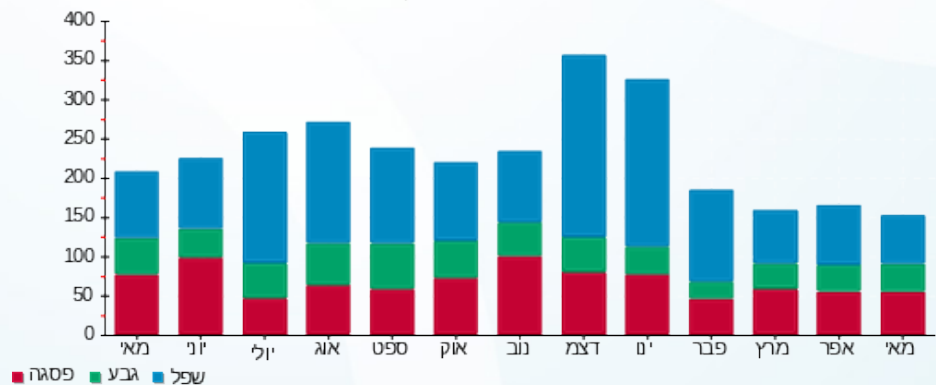



16/06/22

תאריך הפקדה:

שם דייר: גלילי נבו - 92
שם אתר: קיבוץ שובל משולב

31/05/22

תאריך קריאה נוכחית:

01/05/22

תאריך קריאה קודמת:

לקוח/ה נכבד/ה, אנו מתכבדים להגיש את חישוב צריכת החשמל לתקופה 01/05/22 - 31/05/22:

155B גלילי נבו בית 84 - 1 - 60009270 (1x40)

| סוג תעריף | סוג צריכה | קריאה קודמת | קריאה נוכחית | סה"כ צריכה בקוט"ש | מחיר לקוט"ש בא"ג | סה"כ לתשלום |
|--------------------------|-----------|-------------|--------------|-------------------|------------------|-------------|
| פרטי חשבון עבור תאריכים: | | | | | | |
| 777 | פסגה | 01/05/22 | 31/05/22 | 4,781.00 | 45.49 | 15.92 ₪ |
| 778 | גבע | 2,830.00 | 2,850.00 | 20.00 | 37.72 | 7.54 ₪ |
| 779 | שפל | 8,373.00 | 8,405.00 | 32.00 | 31.20 | 9.98 ₪ |

סה"כ לדייר:

| פסגה | גבע | שפל | סה"כ | שיא ביקוש |
|---------|--------|--------|---------|-----------|
| 35.00 | 20.00 | 32.00 | 87.00 | 0.79 |
| 15.92 ₪ | 7.54 ₪ | 9.98 ₪ | 33.45 ₪ | |

סה"כ צריכה

סה"כ לתשלום

| | | | |
|---------|---|---------|-------------------------|
| 21.31 ₪ | <p>שובל רשת חשמל בע"מ איש הקשר: עירית שור טל: 9916257 מייל: irits@shovall.biz</p> <p>תשלום קבוע</p> <p>תשלום עבור גודל חיבור בKVA (1x40)</p> <p>סה"כ</p> <p>מע"מ 17.00%</p> | 66.93 ₪ | <p>כולל מע"מ</p> |
| 2.45 ₪ | | | |
| 57.21 ₪ | | | |
| 9.72 ₪ | | | |
| | | | |

התפלגות חיוב בש"ח לפי תעו"ז

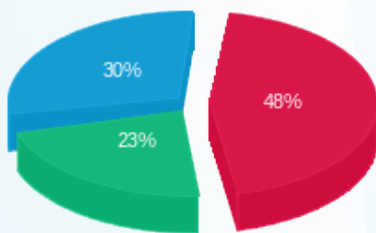

פסגה (15.92 ₪)
גבע (7.54 ₪)
שפל (9.98 ₪)

הסטוריית צריכה בקוט"ש

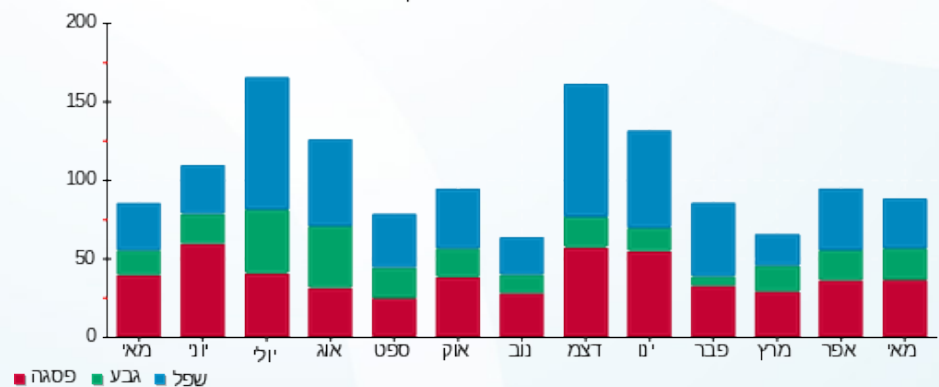



16/06/22

תאריך הפקה:

שם דייר: גלילי עדנה עידו - 92

31/05/22

תאריך קריאה נוכחית:

שם אתר: קיבוץ שובל משולב

01/05/22

תאריך קריאה קודמת:

לקוח/ה נכבד/ה, אנו מתכבדים להגיש את חישוב צריכת החשמל לתקופה 01/05/22 - 31/05/22:

87B גלילי עדנה עידו בית 171 - 1 - (3x25)70007078

| סוג תעריף | סוג צריכה | קריאה קודמת | קריאה נוכחית | סה"כ צריכה בקוט"ש | מחיר לקוט"ש בא"ג | סה"כ לתשלום |
|--------------------------|-----------|-------------|--------------|-------------------|------------------|-------------|
| פרטי חשבון עבור תאריכים: | | | | | | |
| 777 | פסגה | 01/05/22 | 31/05/22 | 168.28 | 45.49 | 76.55 ₪ |
| 778 | גבע | 16,319.92 | 16,395.88 | 75.96 | 37.72 | 28.65 ₪ |
| 779 | שפל | 38,468.07 | 38,600.63 | 132.56 | 31.20 | 41.36 ₪ |

סה"כ לדייר:

| פסגה | גבע | שפל | סה"כ | שיא ביקוש |
|---------|---------|---------|----------|-----------|
| 168.28 | 75.96 | 132.56 | 376.80 | 6.17 |
| ₪ 76.55 | ₪ 28.65 | ₪ 41.36 | ₪ 146.56 | |

סה"כ צריכה

סה"כ לתשלום

| | | |
|----------|--|--|
| 21.31 ₪ | תשלום קבוע תשלום עבור גודל חיבור בKVA (3x25) סה"כ מע"מ 17.00% | שובל רשת חשמל בע"מ איש הקשר: עירית שור טל: 9916257 מייל: irits@shovall.biz |
| 4.59 ₪ | | |
| 172.46 ₪ | | |
| 29.32 ₪ | | |
| 201.78 ₪ | סה"כ לתשלום | כולל מע"מ |

התפלגות חיוב בש"ח לפי תעו"ז

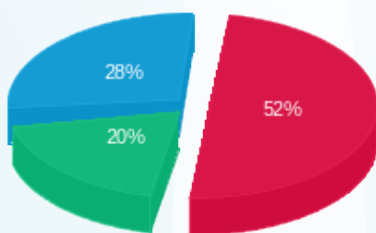

פסגה (₪ 76.55)
 גבע (₪ 28.65)
 שפל (₪ 41.36)

הסטוריית צריכה בקוט"ש

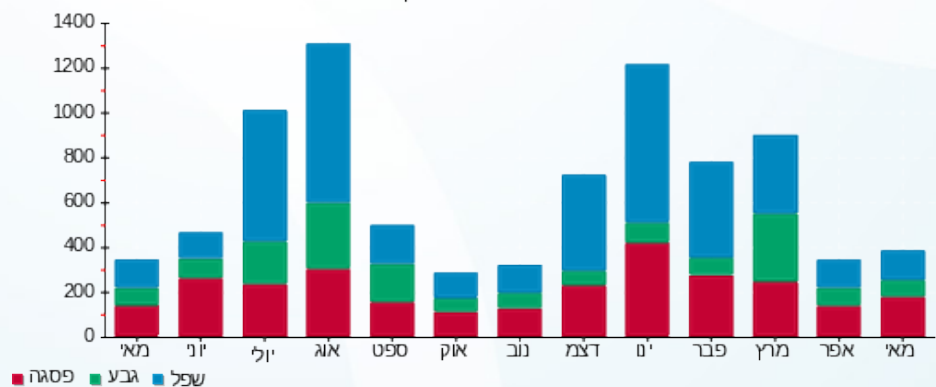



16/06/22

תאריך הפקדה:

שם דייר: גרובר קרן הראל - 105

31/05/22

תאריך קריאה נוכחית:

שם אתר: קיבוץ שובל משולב

01/05/22

תאריך קריאה קודמת:

לקוח/ה נכבד/ה, אנו מתכבדים להגיש את חישוב צריכת החשמל לתקופה 01/05/22 - 31/05/22:

גרובר קרן הראל - 1 - 13127854(3x32)

| סוג תעריף | סוג צריכה | קריאה קודמת | קריאה נוכחית | סה"כ צריכה בקוט"ש | מחיר לקוט"ש בא"ג | סה"כ לתשלום |
|--------------------------|-----------|-------------|--------------|-------------------|------------------|-------------|
| פרטי חשבון עבור תאריכים: | | | | | | |
| 777 | פסגה | 01/05/22 | 31/05/22 | 164.50 | 45.49 | 74.83 ₪ |
| 778 | גבע | 18,370.20 | 18,506.40 | 136.20 | 37.72 | 51.37 ₪ |
| 779 | שפל | 13,455.40 | 13,686.90 | 231.50 | 31.20 | 72.23 ₪ |

סה"כ לדייר:

| פסגה | גבע | שפל | סה"כ | שיא ביקוש |
|---------|---------|---------|----------|-----------|
| 164.50 | 136.20 | 231.50 | 532.20 | |
| 74.83 ₪ | 51.37 ₪ | 72.23 ₪ | 198.43 ₪ | |

סה"כ צריכה

סה"כ לתשלום

| | | |
|----------|---|--|
| 21.31 ₪ | תשלום קבוע תשלום עבור גודל חיבור ב-KVA (3x32) סה"כ מע"מ 17.00% | שובל רשת חשמל בע"מ איש הקשר: עירית שור טל: 9916257 מייל: irits@shovall.biz |
| 5.87 ₪ | | |
| 225.61 ₪ | | |
| 38.35 ₪ | | |
| 263.97 ₪ | סה"כ לתשלום | כולל מע"מ |

התפלגות חיוב בש"ח לפי תעו"ז

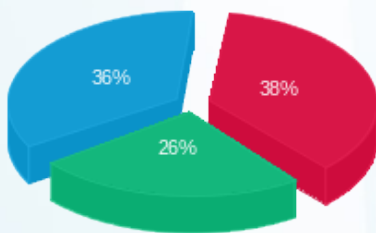

■ פסגה (74.83 ₪)
■ גבע (51.37 ₪)
■ שפל (72.23 ₪)

הסטוריית צריכה בקוט"ש

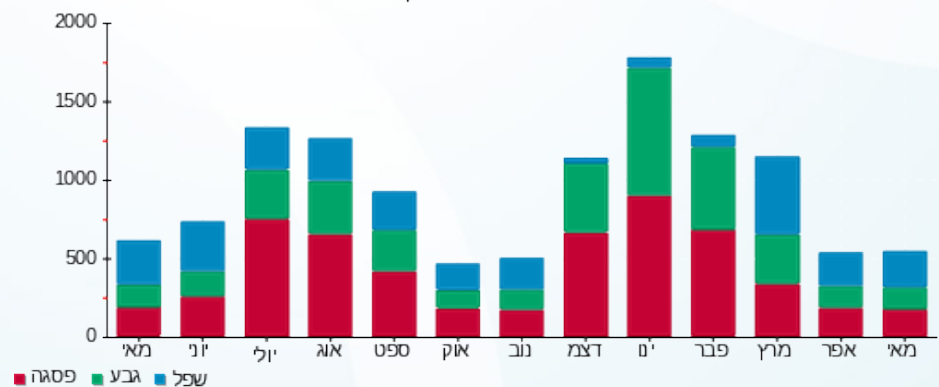

■ פסגה ■ גבע ■ שפל





16/06/22

תאריך הפקדה:

שם דייר: גרונר אדוה צור - 95

31/05/22

תאריך קריאה נוכחית:

שם אתר: קיבוץ שובל משולב

01/05/22

תאריך קריאה קודמת:

לקוח/ה נכבד/ה, אנו מתכבדים להגיש את חישוב צריכת החשמל לתקופה 01/05/22 - 31/05/22:

גרונר אדוה צור - 1 - 14014408 (3x32)

| סוג תעריף | סוג צריכה | קריאה קודמת | קריאה נוכחית | סה"כ צריכה בקוט"ש | מחיר לקוט"ש בא"ג | סה"כ לתשלום |
|-----------|-----------|-------------|--------------|-------------------|------------------|-------------|
| | | 01/05/22 | 31/05/22 | | | |
| 777 | פסגה | 22,688.57 | 22,980.10 | 291.53 | 45.49 | 132.62 ₪ |
| 778 | גבע | 16,061.30 | 16,273.10 | 211.80 | 37.72 | 79.89 ₪ |
| 779 | שפל | 35,535.48 | 35,871.60 | 336.12 | 31.20 | 104.87 ₪ |

סה"כ לדייר:

| פסגה | גבע | שפל | סה"כ | שיא ביקוש |
|----------|---------|----------|----------|-----------|
| 291.53 | 211.80 | 336.12 | 839.45 | |
| 132.62 ₪ | 79.89 ₪ | 104.87 ₪ | 317.38 ₪ | |

סה"כ צריכה

סה"כ לתשלום

| | | |
|----------|---|--|
| 21.31 ₪ | תשלום קבוע תשלום עבור גודל חיבור ב-KVA (3x32) סה"כ מע"מ 17.00% | שובל רשת חשמל בע"מ איש הקשר: עירית שור טל: 9916257 מייל: irits@shovall.biz |
| 5.87 ₪ | | |
| 344.56 ₪ | | |
| 58.57 ₪ | | |
| 403.13 ₪ | סה"כ לתשלום | כולל מע"מ |

התפלגות חיוב בש"ח לפי תעו"ז

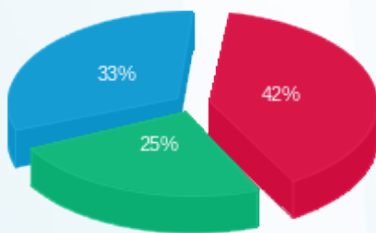

פסגה (132.62 ₪) 33%
 גבע (79.89 ₪) 25%
 שפל (104.87 ₪) 42%

הסטוריית צריכה בקוט"ש

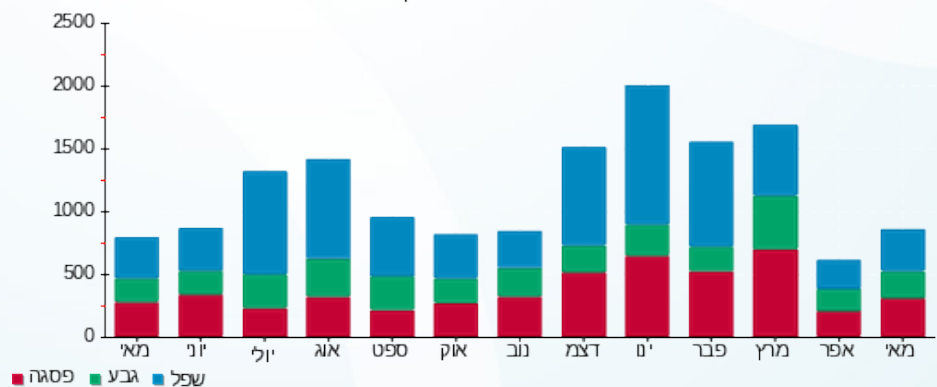

16/06/22 תאריך הפקה:
 31/05/22 תאריך קריאה נוכחית:
 01/05/22 תאריך קריאה קודמת:

שם דייר: גרנות שירה אורי - 87
 שם אתר: קיבוץ שובל משולב

לקוח/ה נכבד/ה, אנו מתכבדים להגיש את חישוב צריכת החשמל לתקופה 01/05/22 - 31/05/22:

גרנות שירה אורי - 1 - 14014415(3x32)

| סוג תעריף | סוג צריכה | קריאה קודמת | קריאה נוכחית | סה"כ צריכה בקוט"ש | מחיר לקוט"ש בא"ג | סה"כ לתשלום |
|--------------------------|-----------|-------------|--------------|-------------------|------------------|-------------|
| פרטי חשבון עבור תאריכים: | | | | | | |
| 777 | פסגה | 01/05/22 | 31/05/22 | 112.60 | 45.49 | 51.22 ₪ |
| 778 | גבע | 9,513.10 | 9,564.70 | 51.60 | 37.72 | 19.46 ₪ |
| 779 | שפל | 21,334.10 | 21,620.40 | 286.30 | 31.20 | 89.33 ₪ |

סה"כ לדייר:

| פסגה | גבע | שפל | סה"כ | שיא ביקוש |
|---------|---------|---------|----------|-----------|
| 112.60 | 51.60 | 286.30 | 450.50 | |
| ₪ 51.22 | ₪ 19.46 | ₪ 89.33 | ₪ 160.01 | |

סה"כ צריכה
 סה"כ לתשלום

| | | |
|----------|--|--|
| 21.31 ₪ | תשלום קבוע תשלום עבור גודל חיבור בKVA (3x32) סה"כ מע"מ 17.00% | שובל רשת חשמל בע"מ איש הקשר: עירית שור טל: 9916257 מייל: irits@shovall.biz |
| 5.87 ₪ | | |
| 187.19 ₪ | | |
| 31.82 ₪ | | |
| 219.01 ₪ | סה"כ לתשלום | כולל מע"מ |

התפלגות חיוב בש"ח לפי תעו"ז

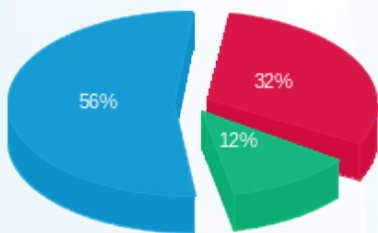

פסגה (₪ 51.22)
 גבע (₪ 19.46)
 שפל (₪ 89.33)

הסטוריית צריכה בקוט"ש

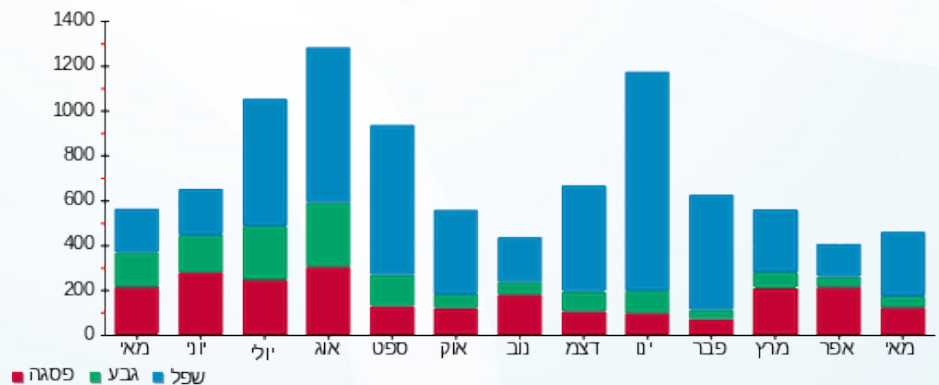



16/06/22

תאריך הפקדה:

שם דייר: גתר ניר נעמי - 72

31/05/22

תאריך קריאה נוכחית:

שם אתר: קיבוץ שובל משולב

01/05/22

תאריך קריאה קודמת:

לקוח/ה נכבד/ה, אנו מתכבדים להגיש את חישוב צריכת החשמל לתקופה 01/05/22 - 31/05/22:

גטר ניר נעמי - 1 - (3x25)60000050

| סוג תעריף | סוג צריכה | קריאה קודמת | קריאה נוכחית | סה"כ צריכה בקוט"ש | מחיר לקוט"ש בא"ג | סה"כ לתשלום |
|--------------------------|-----------|-------------|--------------|-------------------|------------------|-------------|
| פרטי חשבון עבור תאריכים: | | | | | | |
| 777 | פסגה | 01/05/22 | 31/05/22 | 179.21 | 45.49 | 81.52 ₪ |
| 778 | גבע | 14,364.93 | 14,443.28 | 78.35 | 37.72 | 29.55 ₪ |
| 779 | שפל | 28,518.34 | 28,633.27 | 114.93 | 31.20 | 35.86 ₪ |

סה"כ לדייר:

| פסגה | גבע | שפל | סה"כ | שיא ביקוש |
|---------|---------|---------|----------|-----------|
| 179.21 | 78.35 | 114.93 | 372.49 | 5.97 |
| 81.52 ₪ | 29.55 ₪ | 35.86 ₪ | 146.93 ₪ | |

סה"כ צריכה

סה"כ לתשלום

| | | | |
|----------|---|----------|---------------------------|
| 21.31 ₪ | <p>שובל רשת חשמל בע"מ איש הקשר: עירית שור טל: 9916257 מייל: irits@shovall.biz</p> <p>תשלום קבוע</p> <p>תשלום עבור גודל חיבור בKVA (3x25)</p> <p>סה"כ</p> <p>מע"מ 17.00%</p> | 202.21 ₪ | <p>סה"כ לתשלום</p> |
| 4.59 ₪ | | | |
| 172.83 ₪ | | | |
| 29.38 ₪ | | | |
| | | | <p>כולל מע"מ</p> |

התפלגות חיוב בש"ח לפי תעו"ז

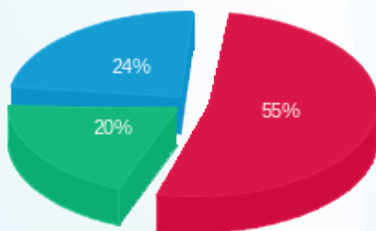

פסגה (81.52 ₪)
גבע (29.55 ₪)
שפל (35.86 ₪)

הסטוריית צריכה בקוט"ש

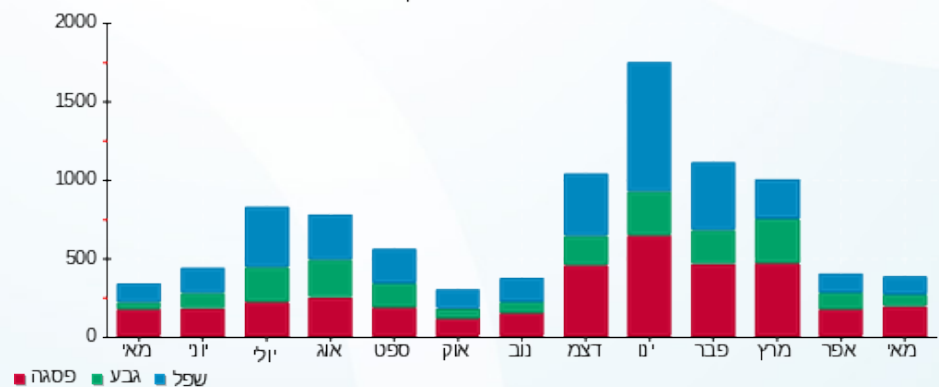



16/06/22

תאריך הפקדה:

שם דייר: ד.מ.ש.י.ל מכונות כלים בע"מ נותק זמנית
שם אתר: קיבוץ שובל משולב

31/05/22

תאריך קריאה נוכחית:

01/05/22

תאריך קריאה קודמת:

לקוח/ה נכבד/ה, אנו מתכבדים להגיש את חישוב צריכת החשמל לתקופה 01/05/22 - 31/05/22:

ד.מ.ש.י.ל מכונות כלים בע"מ - 1 - 70034694 (3x25)

| סוג תעריף | סוג צריכה | קריאה קודמת | קריאה נוכחית | סה"כ צריכה בקוט"ש | מחיר לקוט"ש בא"ג | סה"כ לתשלום |
|--------------------------|-----------|-------------|--------------|-------------------|------------------|-------------|
| פרטי חשבון עבור תאריכים: | | | | | | |
| 777 | פסגה | 01/05/22 | 31/05/22 | 10.59 | 45.49 | 4.82 ₪ |
| 778 | גבע | 678.31 | 698.56 | 20.25 | 37.72 | 7.64 ₪ |
| 779 | שפל | 1,025.74 | 1,029.08 | 3.34 | 31.20 | 1.04 ₪ |

סה"כ לדייר:

| פסגה | גבע | שפל | סה"כ | שיא ביקוש |
|--------|--------|--------|---------|-----------|
| 10.59 | 20.25 | 3.34 | 34.18 | 1.77 |
| 4.82 ₪ | 7.64 ₪ | 1.04 ₪ | 13.50 ₪ | |

סה"כ צריכה

סה"כ לתשלום

| | | |
|---------|--|--|
| 21.31 ₪ | תשלום קבוע תשלום עבור גודל חיבור בKVA (3x25) סה"כ מע"מ 17.00% | שובל רשת חשמל בע"מ איש הקשר: עירית שור טל: 9916257 מייל: irits@shovall.biz |
| 4.59 ₪ | | |
| 39.39 ₪ | | |
| 6.70 ₪ | | |
| 46.09 ₪ | סה"כ לתשלום | כולל מע"מ |

התפלגות חיוב בש"ח לפי תעו"ז

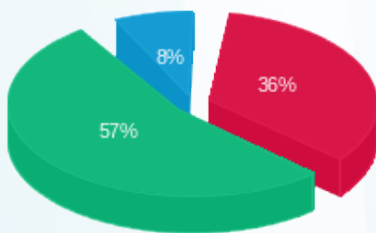

פסגה (4.82 ₪) - 8%
גבע (7.64 ₪) - 57%
שפל (1.04 ₪) - 36%

הסטוריית צריכה בקוט"ש

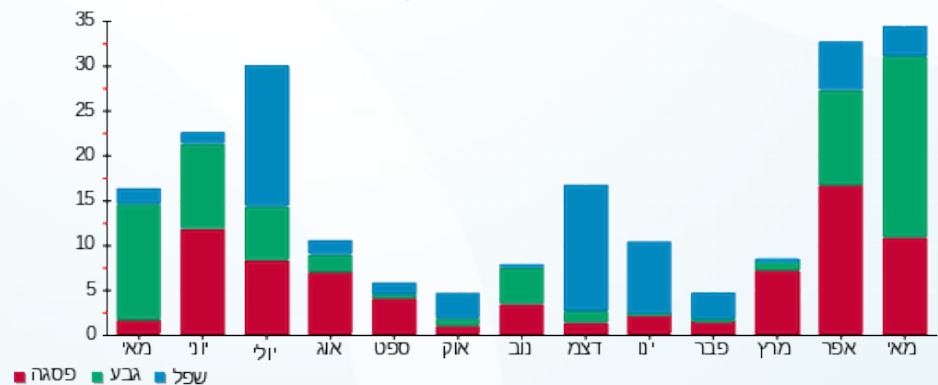



16/06/22

תאריך הפקדה:

שם דייר: דגן סימה - 108
שם אתר: קיבוץ שובל משולב

31/05/22

תאריך קריאה נוכחית:

01/05/22

תאריך קריאה קודמת:

לקוח/ה נכבד/ה, אנו מתכבדים להגיש את חישוב צריכת החשמל לתקופה 01/05/22 - 31/05/22:

9C סימה דגן בית 9 - 1 - 60000255(3x25)

| סוג תעריף | סוג צריכה | קריאה קודמת | קריאה נוכחית | סה"כ צריכה בקוט"ש | מחיר לקוט"ש בא"ג | סה"כ לתשלום |
|--------------------------|-----------|-------------|--------------|-------------------|------------------|-------------|
| פרטי חשבון עבור תאריכים: | | | | | | |
| 777 | פסגה | 01/05/22 | 31/05/22 | 128.38 | 45.49 | 58.40 ₪ |
| 778 | גבע | 15,978.98 | 16,045.51 | 66.53 | 37.72 | 25.10 ₪ |
| 779 | שפל | 32,914.92 | 33,024.27 | 109.35 | 31.20 | 34.12 ₪ |

סה"כ לדייר:

| פסגה | גבע | שפל | סה"כ | שיא ביקוש |
|---------|---------|---------|----------|-----------|
| 128.38 | 66.53 | 109.35 | 304.26 | 2.87 |
| ₪ 58.40 | ₪ 25.10 | ₪ 34.12 | ₪ 117.61 | |

סה"כ צריכה

סה"כ לתשלום

| | | |
|----------|--|--|
| 21.31 ₪ | תשלום קבוע תשלום עבור גודל חיבור בKVA (3x25) סה"כ מע"מ 17.00% | שובל רשת חשמל בע"מ איש הקשר: עירית שור טל: 9916257 מייל: irits@shovall.biz |
| 4.59 ₪ | | |
| 143.51 ₪ | | |
| 24.40 ₪ | | |
| 167.90 ₪ | סה"כ לתשלום | כולל מע"מ |

התפלגות חיוב בש"ח לפי תעו"ז

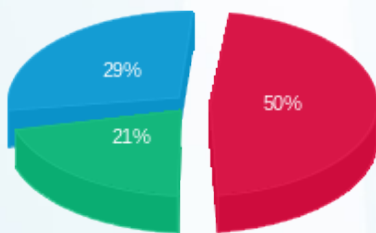

פסגה (₪ 58.40)
גבע (₪ 25.10)
שפל (₪ 34.12)

הסטוריית צריכה בקוט"ש

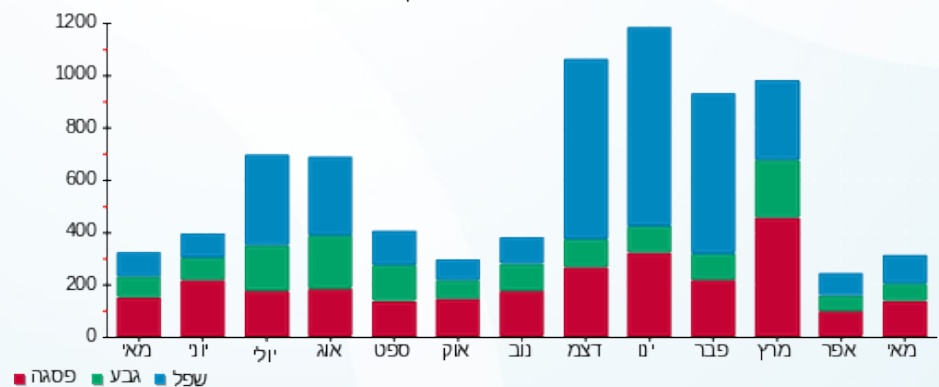



16/06/22

תאריך הפקה:

שם דייר: דונייבסקי אראלה דני - 111

31/05/22

תאריך קריאה נוכחית:

שם אתר: קיבוץ שובל משולב

01/05/22

תאריך קריאה קודמת:

לקוח/ה נכבד/ה, אנו מתכבדים להגיש את חישוב צריכת החשמל לתקופה 01/05/22 - 31/05/22:

119B דונייבסקי אראלה דני בית 146 - 1 - (3x25)60000173

| סוג תעריף | סוג צריכה | קריאה קודמת | קריאה נוכחית | סה"כ צריכה בקוט"ש | מחיר לקוט"ש בא"ג | סה"כ לתשלום |
|--------------------------|-----------|-------------|--------------|-------------------|------------------|-------------|
| פרטי חשבון עבור תאריכים: | | | | | | |
| 777 | פסגה | 01/05/22 | 31/05/22 | 114.00 | 45.49 | 51.86 ₪ |
| 778 | גבע | 12,866.00 | 12,923.00 | 57.00 | 37.72 | 21.50 ₪ |
| 779 | שפל | 30,644.00 | 30,729.00 | 85.00 | 31.20 | 26.52 ₪ |

סה"כ לדייר:

| פסגה | גבע | שפל | סה"כ | שיא ביקוש |
|---------|---------|---------|---------|-----------|
| 114.00 | 57.00 | 85.00 | 256.00 | |
| 51.86 ₪ | 21.50 ₪ | 26.52 ₪ | 99.88 ₪ | |

סה"כ צריכה

סה"כ לתשלום

| | | | |
|----------|---|----------|-------------------------|
| 21.31 ₪ | <p>שובל רשת חשמל בע"מ איש הקשר: עירית שור טל: 9916257 מייל: irits@shovall.biz</p> <p>תשלום קבוע</p> <p>תשלום עבור גודל חיבור בKVA (3x25)</p> <p>סה"כ</p> <p>מע"מ 17.00%</p> | 147.16 ₪ | <p>כולל מע"מ</p> |
| 4.59 ₪ | | 21.38 ₪ | |
| 125.77 ₪ | | 21.50 ₪ | |
| 21.50 ₪ | | 26.52 ₪ | |

התפלגות חיוב בש"ח לפי תעו"ז

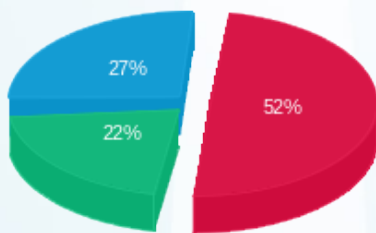

פסגה (51.86 ₪)
גבע (21.50 ₪)
שפל (26.52 ₪)

הסטוריית צריכה בקוט"ש

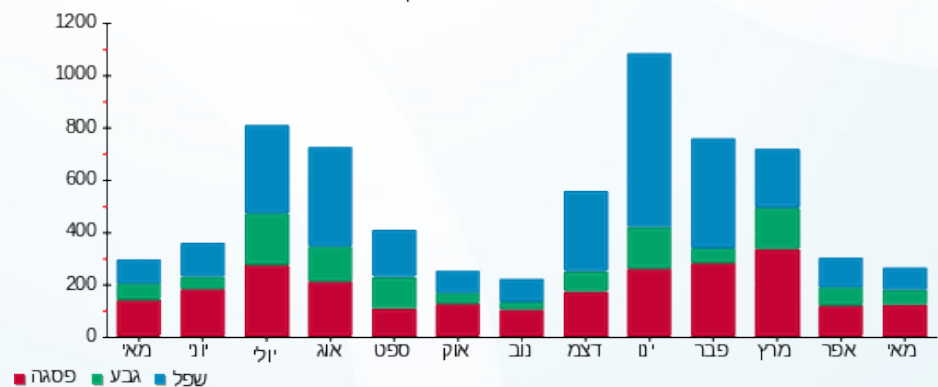



16/06/22

תאריך הפקה:

שם דייר: דוננפלד יהלי גיא - 110

31/05/22

תאריך קריאה נוכחית:

שם אתר: קיבוץ שובל משולב

01/05/22

תאריך קריאה קודמת:

לקוח/ה נכבד/ה, אנו מתכבדים להגיש את חישוב צריכת החשמל לתקופה 01/05/22 - 31/05/22:

דוננפלד יהלי גיא - 1 - 14014397(3x32)

| סוג תעריף | סוג צריכה | קריאה קודמת | קריאה נוכחית | סה"כ צריכה בקוט"ש | מחיר לקוט"ש בא"ג | סה"כ לתשלום |
|--------------------------|-----------|-------------|--------------|-------------------|------------------|-------------|
| פרטי חשבון עבור תאריכים: | | | | | | |
| 777 | פסגה | 01/05/22 | 31/05/22 | 328.60 | 45.49 | 149.48 ₪ |
| 778 | גבע | 13,175.50 | 13,360.50 | 185.00 | 37.72 | 69.78 ₪ |
| 779 | שפל | 33,888.80 | 34,184.40 | 295.60 | 31.20 | 92.23 ₪ |

סה"כ לדייר:

| פסגה | גבע | שפל | סה"כ | שיא ביקוש |
|----------|---------|---------|----------|-----------|
| 328.60 | 185.00 | 295.60 | 809.20 | |
| 149.48 ₪ | 69.78 ₪ | 92.23 ₪ | 311.49 ₪ | |

סה"כ צריכה

סה"כ לתשלום

| | | |
|----------|---|------------------|
| 21.31 ₪ | <p>שובל רשת חשמל בע"מ איש הקשר: עירית שור טל: 9916257 מייל: irits@shovall.biz</p> <p>תשלום קבוע</p> <p>תשלום עבור גודל חיבור בKVA (3x32)</p> <p>סה"כ</p> <p>מע"מ 17.00%</p> | <p>כולל מע"מ</p> |
| 5.87 ₪ | | |
| 338.67 ₪ | | |
| 57.57 ₪ | | |
| 396.24 ₪ | סה"כ לתשלום | |

התפלגות חיוב בש"ח לפי תעו"ז

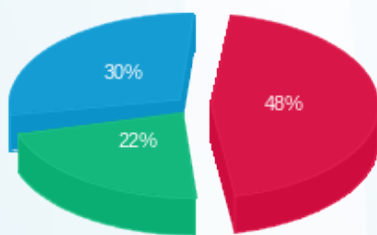

פסגה (149.48 ₪) 48%
 גבע (69.78 ₪) 22%
 שפל (92.23 ₪) 30%

הסטוריית צריכה בקוט"ש

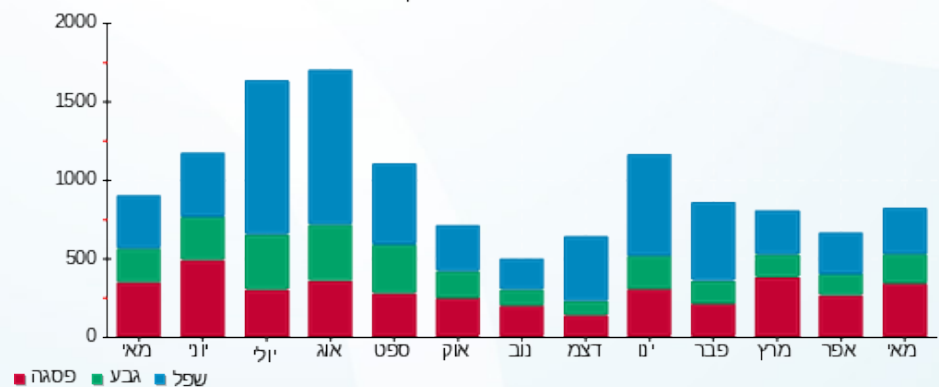

16/06/22 תאריך הפקה:
 31/05/22 תאריך קריאה נוכחית:
 01/05/22 תאריך קריאה קודמת:

שם דייר: דנה טליאנסקי וראובן מבורך
 שם אתר: קיבוץ שובל משולב

לקוח/ה נכבד/ה, אנו מתכבדים להגיש את חישוב צריכת החשמל לתקופה 01/05/22 - 31/05/22:

דנה טליאנסקי וראובן מבורך - 1 - 70026375 (3x25)

| סוג תעריף | סוג צריכה | קריאה קודמת | קריאה נוכחית | סה"כ צריכה בקוט"ש | מחיר לקוט"ש בא"ג | סה"כ לתשלום |
|--------------------------|-----------|-------------|--------------|-------------------|------------------|-------------|
| פרטי חשבון עבור תאריכים: | | | | | | |
| 777 | פסגה | 01/05/22 | 31/05/22 | 139.00 | 45.49 | 63.23 ₪ |
| 778 | גבע | 14,497.00 | 14,570.00 | 73.00 | 37.72 | 27.54 ₪ |
| 779 | שפל | 41,582.00 | 41,674.00 | 92.00 | 31.20 | 28.70 ₪ |

סה"כ לדייר:

| פסגה | גבע | שפל | סה"כ | שיא ביקוש |
|---------|---------|---------|----------|-----------|
| 139.00 | 73.00 | 92.00 | 304.00 | |
| 63.23 ₪ | 27.54 ₪ | 28.70 ₪ | 119.47 ₪ | |

סה"כ צריכה
 סה"כ לתשלום

| | | |
|----------|--|--|
| 21.31 ₪ | תשלום קבוע תשלום עבור גודל חיבור בKVA (3x25) סה"כ מע"מ 17.00% | שובל רשת חשמל בע"מ איש הקשר: עירית שור טל: 9916257 מייל: irits@shovall.biz |
| 4.59 ₪ | | |
| 145.37 ₪ | | |
| 24.71 ₪ | | |
| 170.08 ₪ | סה"כ לתשלום | כולל מע"מ |

התפלגות חיוב בש"ח לפי תעו"ז

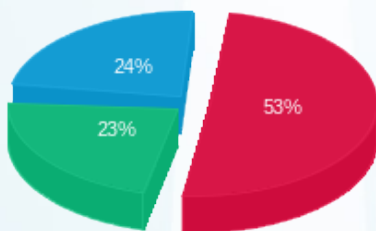

פסגה (63.23 ₪)
 גבע (27.54 ₪)
 שפל (28.70 ₪)

הסטוריית צריכה בקוט"ש

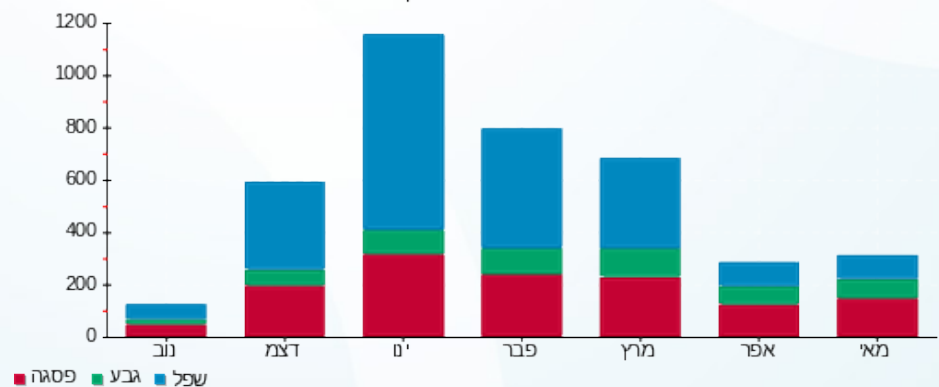



16/06/22

תאריך הפקדה:

שם דייר: דקל יואב, ג'וסלין - 109

31/05/22

תאריך קריאה נוכחית:

שם אתר: קיבוץ שובל משולב

01/05/22

תאריך קריאה קודמת:

לקוח/ה נכבד/ה, אנו מתכבדים להגיש את חישוב צריכת החשמל לתקופה 01/05/22 - 31/05/22:

195B דקל יואב בית 107 - 1 (3x25)70004675

| סוג תעריף | סוג צריכה | קריאה קודמת | קריאה נוכחית | סה"כ צריכה בקוט"ש | מחיר לקוט"ש בא"ג | סה"כ לתשלום |
|--------------------------|-----------|-------------|--------------|-------------------|------------------|-------------|
| פרטי חשבון עבור תאריכים: | | | | | | |
| 777 | פסגה | 01/05/22 | 31/05/22 | 142.00 | 45.49 | 64.60 ₪ |
| 778 | גבע | 7,858.00 | 7,925.00 | 67.00 | 37.72 | 25.27 ₪ |
| 779 | שפל | 23,501.00 | 23,590.00 | 89.00 | 31.20 | 27.77 ₪ |

סה"כ לדייר:

| פסגה | גבע | שפל | סה"כ | שיא ביקוש |
|---------|---------|---------|----------|-----------|
| 142.00 | 67.00 | 89.00 | 298.00 | 3.07 |
| ₪ 64.60 | ₪ 25.27 | ₪ 27.77 | ₪ 117.64 | |

סה"כ צריכה

סה"כ לתשלום

| | | |
|----------|--|--|
| 21.31 ₪ | תשלום קבוע תשלום עבור גודל חיבור בKVA (3x25) סה"כ מע"מ 17.00% | שובל רשת חשמל בע"מ איש הקשר: עירית שור טל: 9916257 מייל: irits@shovall.biz |
| 4.59 ₪ | | |
| 143.53 ₪ | | |
| 24.40 ₪ | | |
| 167.93 ₪ | סה"כ לתשלום | כולל מע"מ |

התפלגות חיוב בש"ח לפי תעו"ז

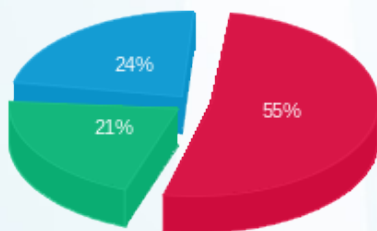

פסגה (₪ 64.60) ■
 גבע (₪ 25.27) ■
 שפל (₪ 27.77) ■

הסטוריית צריכה בקוט"ש

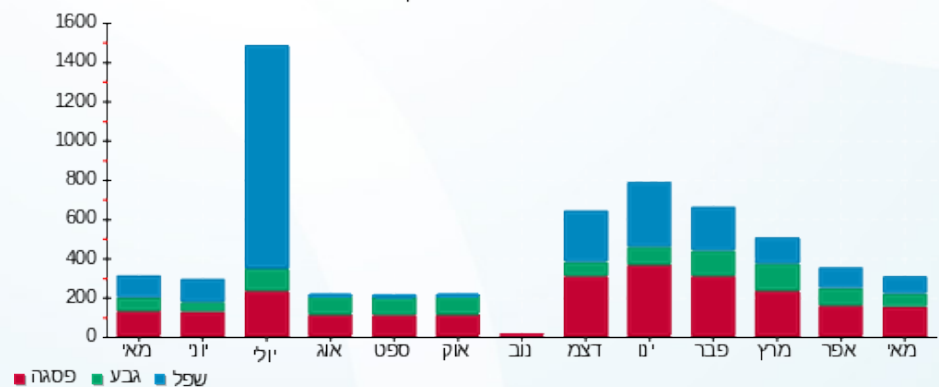



16/06/22 תאריך הפקה:
 31/05/22 תאריך קריאה נוכחית:
 01/05/22 תאריך קריאה קודמת:

שם דייר: דריה יורי וייצמן
 שם אתר: קיבוץ שובל משולב

לקוח/ה נכבד/ה, אנו מתכבדים להגיש את חישוב צריכת החשמל לתקופה 01/05/22 - 31/05/22:

דריה יורי וייצמן - 1 - (3x25)70033692

| סוג תעריף | סוג צריכה | קריאה קודמת | קריאה נוכחית | סה"כ צריכה בקוט"ש | מחיר לקוט"ש בא"ג | סה"כ לתשלום |
|--------------------------|-----------|-------------|--------------|-------------------|------------------|-------------|
| פרטי חשבון עבור תאריכים: | | | | | | |
| 777 | פסגה | 01/05/22 | 31/05/22 | 57.43 | 45.49 | 26.13 ₪ |
| 778 | גבע | 903.11 | 931.88 | 28.77 | 37.72 | 10.85 ₪ |
| 779 | שפל | 2,305.96 | 2,355.99 | 50.03 | 31.20 | 15.61 ₪ |

סה"כ לדייר:

| פסגה | גבע | שפל | סה"כ | שיא ביקוש |
|---------|---------|---------|---------|-----------|
| 57.43 | 28.77 | 50.03 | 136.24 | 3.47 |
| 26.13 ₪ | 10.85 ₪ | 15.61 ₪ | 52.59 ₪ | |

סה"כ צריכה
 סה"כ לתשלום

| | | |
|---------|--|--|
| 21.31 ₪ | תשלום קבוע תשלום עבור גודל חיבור בKVA (3x25) סה"כ מע"מ 17.00% | שובל רשת חשמל בע"מ איש הקשר: עירית שור טל: 9916257 מייל: irits@shovall.biz |
| 4.59 ₪ | | |
| 78.49 ₪ | | |
| 13.34 ₪ | | |
| 91.83 ₪ | סה"כ לתשלום | כולל מע"מ |

התפלגות חיוב בש"ח לפי תעו"ז

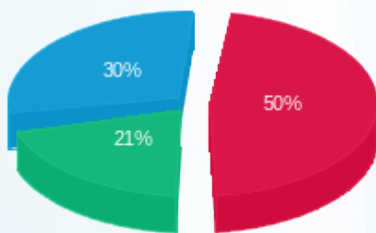

פסגה (26.13 ₪)
 גבע (10.85 ₪)
 שפל (15.61 ₪)

הסטוריית צריכה בקוט"ש

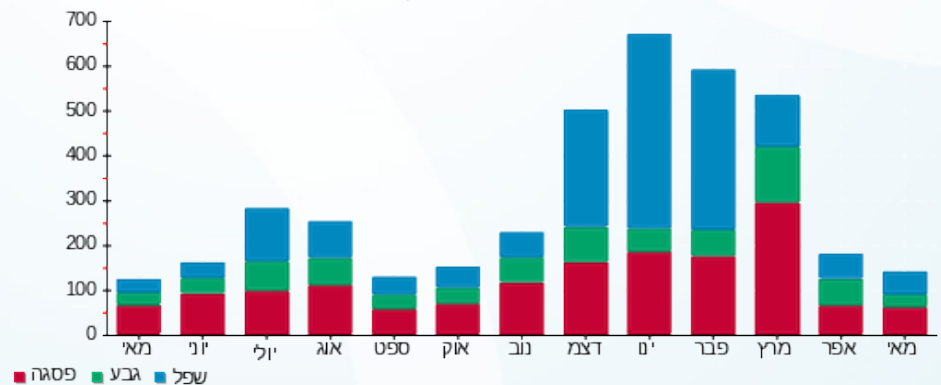



16/06/22

תאריך הפקדה:

שם דייר: הגר אשכנזי עידן יובאשווילי

31/05/22

תאריך קריאה נוכחית:

שם אתר: קיבוץ שובל משולב

01/05/22

תאריך קריאה קודמת:

לקוח/ה נכבד/ה, אנו מתכבדים להגיש את חישוב צריכת החשמל לתקופה 01/05/22 - 31/05/22:

הגר אשכנזי עידן יובאשווילי - 1 - 70038537 (3x25)

| סה"כ לתשלום | מחיר לקוט"ש בא"ג | סה"כ צריכה בקוט"ש | קריאה נוכחית | קריאה קודמת | סוג צריכה | סוג תעריף |
|-------------|------------------|-------------------|--------------|-------------|-----------|--------------------------|
| | | | 31/05/22 | 01/05/22 | | פרטי חשבון עבור תאריכים: |
| 46.82 ₪ | 45.49 | 102.92 | 4,306.80 | 4,203.88 | פסגה | 777 |
| 22.76 ₪ | 37.72 | 60.35 | 2,722.13 | 2,661.78 | גבע | 778 |
| 19.91 ₪ | 31.20 | 63.82 | 8,351.10 | 8,287.28 | שפל | 779 |

סה"כ לדייר:

| שיא ביקוש | סה"כ | שפל | גבע | פסגה |
|-----------|---------|---------|---------|---------|
| 4.89 | 227.09 | 63.82 | 60.35 | 102.92 |
| | 89.49 ₪ | 19.91 ₪ | 22.76 ₪ | 46.82 ₪ |

סה"כ צריכה

סה"כ לתשלום

| | |
|----------|---|
| 21.31 ₪ | <p>תשלום קבוע</p> <p>irits@shovall.biz</p> <p>שובל רשת חשמל בע"מ איש הקשר: עירית שור טל: 9916257 מייל: irits@shovall.biz</p> |
| 4.59 ₪ | |
| 115.39 ₪ | |
| 19.62 ₪ | |
| 135.01 ₪ | <p>תשלום עבור גודל חיבור ב KVA (3x25)</p> <p>סה"כ</p> <p>מע"מ 17.00%</p> <p>סה"כ לתשלום</p> |
| | <p>כולל מע"מ</p> |

התפלגות חיוב בש"ח לפי תעו"ז

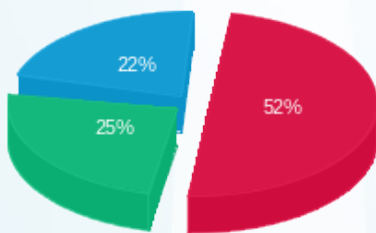

פסגה (₪ 46.82)
גבע (₪ 22.76)
שפל (₪ 19.91)

הסטוריית צריכה בקוט"ש

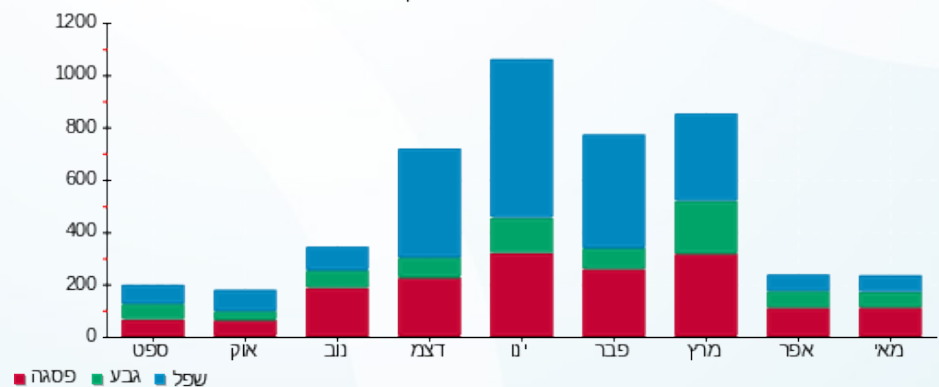



16/06/22

תאריך הפקה:

שם דייר: הוברט חיים - 115
שם אתר: קיבוץ שובל משולב

31/05/22

תאריך קריאה נוכחית:

01/05/22

תאריך קריאה קודמת:

לקוח/ה נכבד/ה, אנו מתכבדים להגיש את חישוב צריכת החשמל לתקופה 01/05/22 - 31/05/22:

12C הוברט חיים שרה בית 17 - 1 (3x25)70020972

| סוג תעריף | סוג צריכה | קריאה קודמת | קריאה נוכחית | סה"כ צריכה בקוט"ש | מחיר לקוט"ש בא"ג | סה"כ לתשלום |
|--------------------------|-----------|-------------|--------------|-------------------|------------------|-------------|
| פרטי חשבון עבור תאריכים: | | | | | | |
| 777 | פסגה | 01/05/22 | 31/05/22 | 94.27 | 45.49 | 42.88 ₪ |
| 778 | גבע | 7,589.93 | 7,650.75 | 60.82 | 37.72 | 22.94 ₪ |
| 779 | שפל | 23,926.92 | 24,003.10 | 76.18 | 31.20 | 23.77 ₪ |

סה"כ לדייר:

| פסגה | גבע | שפל | סה"כ | שיא ביקוש |
|---------|---------|---------|---------|-----------|
| 94.27 | 60.82 | 76.18 | 231.26 | 2.72 |
| 42.88 ₪ | 22.94 ₪ | 23.77 ₪ | 89.59 ₪ | |

סה"כ צריכה

סה"כ לתשלום

| | | |
|----------|---|--------------------|
| 21.31 ₪ | <p>שובל רשת חשמל בע"מ איש הקשר: עירית שור טל: 9916257 מייל: irits@shovall.biz</p> <p>תשלום קבוע</p> <p>תשלום עבור גודל חיבור בKVA (3x25)</p> <p>סה"כ</p> <p>מע"מ 17.00%</p> | 4.59 ₪ |
| 115.48 ₪ | | 19.63 ₪ |
| 135.12 ₪ | | |
| | | סה"כ לתשלום |
| | | כולל מע"מ |

התפלגות חיוב בש"ח לפי תעו"ז

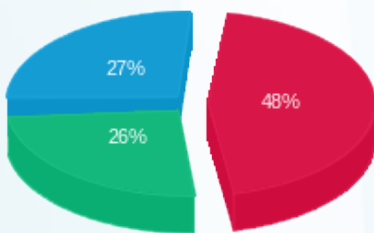

פסגה (42.88 ₪)
גבע (22.94 ₪)
שפל (23.77 ₪)

הסטוריית צריכה בקוט"ש

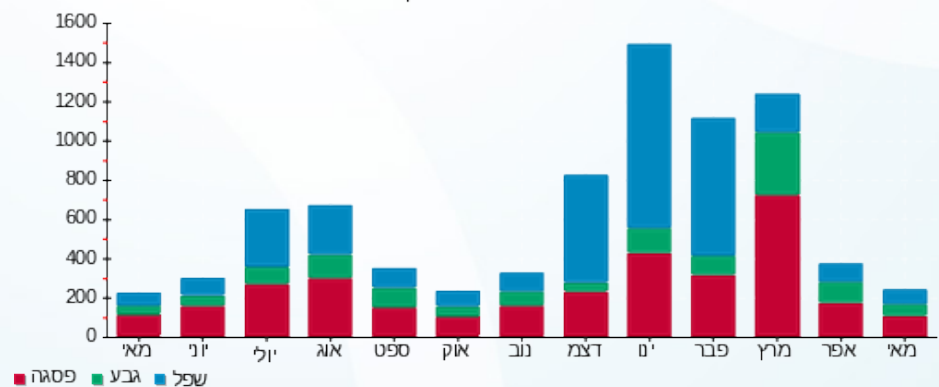

16/06/22 תאריך הפקה:
 31/05/22 תאריך קריאה נוכחית:
 01/05/22 תאריך קריאה קודמת:

שם דייר: הווארד גילי וגדי - 140
 שם אתר: קיבוץ שובל משולב

לקוח/ה נכבד/ה, אנו מתכבדים להגיש את חישוב צריכת החשמל לתקופה 01/05/22 - 31/05/22:

הווארד גילי וגדי - 1 - (3x32)13199902

| סוג תעריף | סוג צריכה | קריאה קודמת | קריאה נוכחית | סה"כ צריכה בקוט"ש | מחיר לקוט"ש בא"ג | סה"כ לתשלום |
|--------------------------|-----------|-------------|--------------|-------------------|------------------|-------------|
| פרטי חשבון עבור תאריכים: | | | | | | |
| 777 | פסגה | 01/05/22 | 31/05/22 | 396.10 | 45.49 | 180.19 ₪ |
| 778 | גבע | 10,319.60 | 10,500.00 | 180.40 | 37.72 | 68.05 ₪ |
| 779 | שפל | 25,110.50 | 25,397.00 | 286.50 | 31.20 | 89.39 ₪ |

סה"כ לדייר:

| פסגה | גבע | שפל | סה"כ | שיא ביקוש |
|----------|---------|---------|----------|-----------|
| 396.10 | 180.40 | 286.50 | 863.00 | |
| 180.19 ₪ | 68.05 ₪ | 89.39 ₪ | 337.62 ₪ | |

סה"כ צריכה
 סה"כ לתשלום

| | | |
|----------|--|--|
| 21.31 ₪ | תשלום קבוע תשלום עבור גודל חיבור בKVA (3x32) סה"כ מע"מ 17.00% | שובל רשת חשמל בע"מ איש הקשר: עירית שור טל: 9916257 מייל: irits@shovall.biz |
| 5.87 ₪ | | |
| 364.80 ₪ | | |
| 62.02 ₪ | | |
| 426.82 ₪ | סה"כ לתשלום | כולל מע"מ |

התפלגות חיוב בש"ח לפי תעו"ז

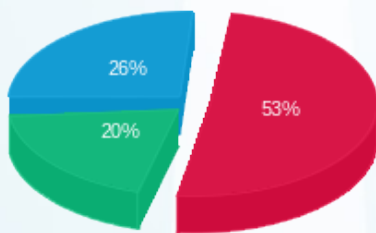

פסגה (180.19 ₪) 26%
 גבע (68.05 ₪) 20%
 שפל (89.39 ₪) 53%

הסטוריית צריכה בקוט"ש

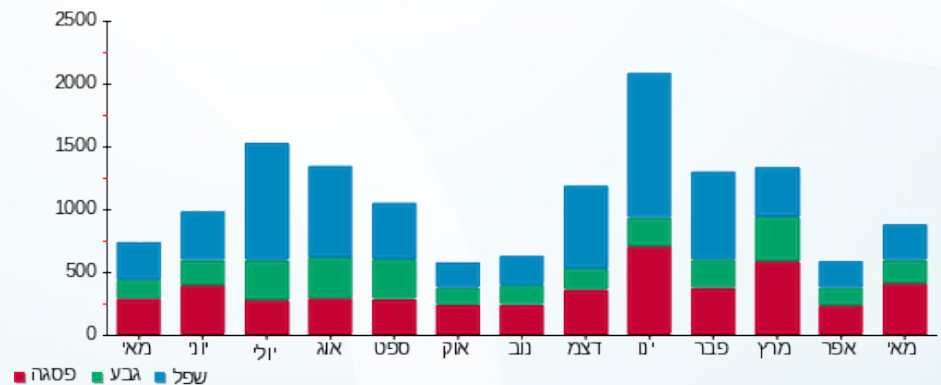

16/06/22 תאריך הפקדה:
 31/05/22 תאריך קריאה נוכחית:
 01/05/22 תאריך קריאה קודמת:

שם דייר: הולי ביטון טלי
 שם אתר: קיבוץ שובל משולב

לקוח/ה נכבד/ה, אנו מתכבדים להגיש את חישוב צריכת החשמל לתקופה 01/05/22 - 31/05/22:

240B הולי ביטון טלי בית 500 - 1 - (3x25)70027241

| סוג תעריף | סוג צריכה | קריאה קודמת | קריאה נוכחית | סה"כ צריכה בקוט"ש | מחיר לקוט"ש בא"ג | סה"כ לתשלום |
|--------------------------|-----------|-------------|--------------|-------------------|------------------|-------------|
| פרטי חשבון עבור תאריכים: | | | | | | |
| 777 | פסגה | 01/05/22 | 31/05/22 | 189.43 | 45.49 | 86.17 ₪ |
| 778 | גבע | 26,035.92 | 26,131.00 | 95.08 | 37.72 | 35.86 ₪ |
| 779 | שפל | 52,765.88 | 52,976.00 | 210.12 | 31.20 | 65.56 ₪ |

סה"כ לדייר:

| פסגה | גבע | שפל | סה"כ | שיא ביקוש |
|---------|---------|---------|----------|-----------|
| 189.43 | 95.08 | 210.12 | 494.62 | 7.16 |
| ₪ 86.17 | ₪ 35.86 | ₪ 65.56 | ₪ 187.59 | |

סה"כ צריכה
 סה"כ לתשלום

| | | |
|----------|--|--|
| 21.31 ₪ | תשלום קבוע תשלום עבור גודל חיבור בKVA (3x25) סה"כ מע"מ 17.00% | שובל רשת חשמל בע"מ איש הקשר: עירית שור טל: 9916257 מייל: irits@shovall.biz |
| 4.59 ₪ | | |
| 213.49 ₪ | | |
| 36.29 ₪ | | |
| 249.78 ₪ | סה"כ לתשלום | כולל מע"מ |

התפלגות חיוב בש"ח לפי תעו"ז

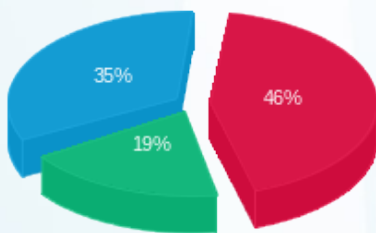

פסגה (₪ 86.17)
 גבע (₪ 35.86)
 שפל (₪ 65.56)

הסטוריית צריכה בקוט"ש

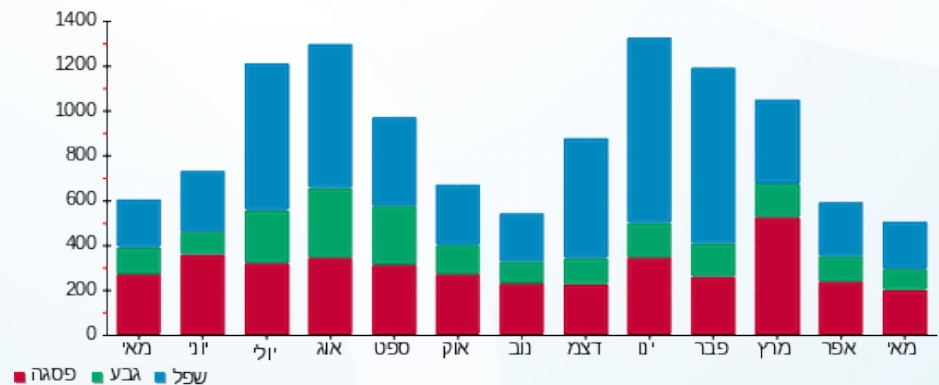



16/06/22

תאריך הפקדה:

שם דייר: הולי מלקום - 117
שם אתר: קיבוץ שובל משולב

31/05/22

תאריך קריאה נוכחית:

01/05/22

תאריך קריאה קודמת:

לקוח/ה נכבד/ה, אנו מתכבדים להגיש את חישוב צריכת החשמל לתקופה 01/05/22 - 31/05/22:

210B הולי מלקום בית 122 - 1 - 70005224 (3x25)

| סוג תעריף | סוג צריכה | קריאה קודמת | קריאה נוכחית | סה"כ צריכה בקוט"ש | מחיר לקוט"ש בא"ג | סה"כ לתשלום |
|--------------------------|-----------|-------------|--------------|-------------------|------------------|-------------|
| פרטי חשבון עבור תאריכים: | | | | | | |
| 777 | פסגה | 01/05/22 | 31/05/22 | 500.00 | 45.49 | 12.28 ₪ |
| 778 | גבע | 215.50 | 238.50 | 23.00 | 37.72 | 8.68 ₪ |
| 779 | שפל | 473.00 | 503.00 | 30.00 | 31.20 | 9.36 ₪ |

סה"כ לדייר:

| פסגה | גבע | שפל | סה"כ | שיא ביקוש |
|---------|--------|--------|---------|-----------|
| 27.00 | 23.00 | 30.00 | 80.00 | |
| 12.28 ₪ | 8.68 ₪ | 9.36 ₪ | 30.32 ₪ | |

סה"כ צריכה

סה"כ לתשלום

| | | |
|---------|---|--------------------|
| 21.31 ₪ | <p>שובל רשת חשמל בע"מ איש הקשר: עירית שור טל: 9916257 מייל: irits@shovall.biz</p> <p>תשלום קבוע</p> <p>תשלום עבור גודל חיבור בKVA (3x25)</p> <p>סה"כ</p> <p>מע"מ 17.00%</p> | 4.59 ₪ |
| 56.21 ₪ | | 9.56 ₪ |
| 65.77 ₪ | | |
| | | סה"כ לתשלום |
| | | כולל מע"מ |

התפלגות חיוב בש"ח לפי תעו"ז

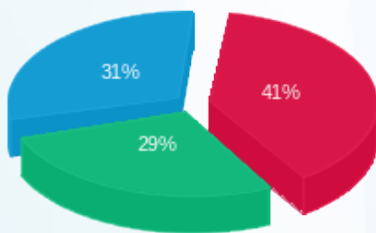

פסגה (12.28 ₪) ■
גבע (8.68 ₪) ■
שפל (9.36 ₪) ■

הסטוריית צריכה בקוט"ש

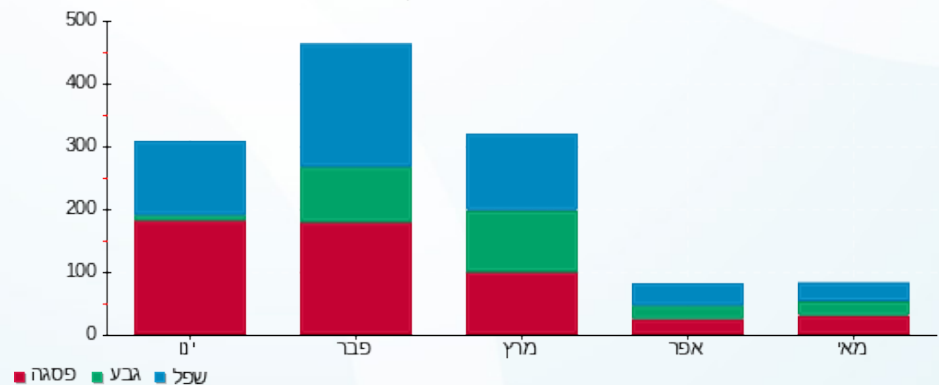



16/06/22

תאריך הפקדה:

שם דייר: היי קפיטל בע"מ
שם אתר: קיבוץ שובל משולב

31/05/22

תאריך קריאה נוכחית:

01/05/22

תאריך קריאה קודמת:

לקוח/ה נכבד/ה, אנו מתכבדים להגיש את חישוב צריכת החשמל לתקופה 01/05/22 - 31/05/22:

היי קפיטל בע"מ - 1 - 70027202 (3x32)

| סה"כ לתשלום | מחיר לקוט"ש בא"ג | סה"כ צריכה בקוט"ש | קריאה נוכחית | קריאה קודמת | סוג צריכה | סוג תעריף |
|-------------|------------------|-------------------|--------------|-------------|-----------|--------------------------|
| | | | 31/05/22 | 01/05/22 | | פרטי חשבון עבור תאריכים: |
| 233.44 ₪ | 45.49 | 513.17 | 110,110.02 | 109,596.85 | פסגה | 777 |
| 14.21 ₪ | 37.72 | 37.67 | 23,737.30 | 23,699.63 | גבע | 778 |
| 30.19 ₪ | 31.20 | 96.75 | 51,691.26 | 51,594.51 | שפל | 779 |

סה"כ לדייר:

| שיא ביקוש | סה"כ | שפל | גבע | פסגה |
|-----------|----------|---------|---------|----------|
| 7.99 | 647.59 | 96.75 | 37.67 | 513.17 |
| | 277.84 ₪ | 30.19 ₪ | 14.21 ₪ | 233.44 ₪ |

סה"כ צריכה

סה"כ לתשלום

| | |
|----------|---|
| 21.31 ₪ | <p>תשלום קבוע</p> <p>שובל רשת חשמל בע"מ איש הקשר: עירית שור טל: 9916257 מייל: irits@shovall.biz</p> |
| 5.87 ₪ | |
| 305.02 ₪ | |
| 51.85 ₪ | |
| 356.87 ₪ | <p>תשלום עבור גודל חיבור KVA (3x32)</p> <p>סה"כ</p> <p>מע"מ 17.00%</p> <p>סה"כ לתשלום</p> |
| | <p>כולל מע"מ</p> |

התפלגות חיוב בש"ח לפי תעו"ז

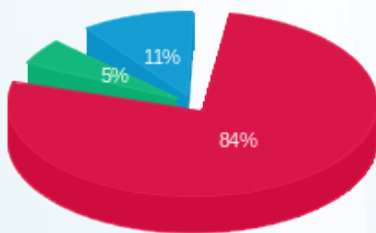

■ פסגה (233.44 ₪)
■ גבע (14.21 ₪)
■ שפל (30.19 ₪)

הסטוריית צריכה בקוט"ש

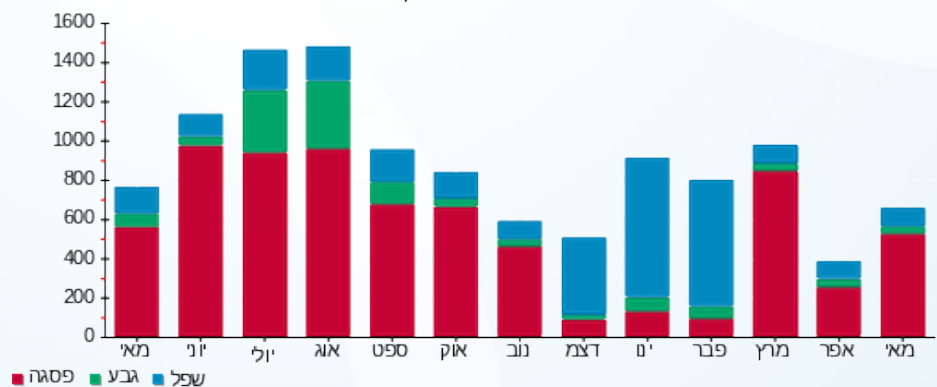



16/06/22

תאריך הפקה:

שם דייר: הירשלה טלי ורון - 74

31/05/22

תאריך קריאה נוכחית:

שם אתר: קיבוץ שובל משולב

01/05/22

תאריך קריאה קודמת:

לקוח/ה נכבד/ה, אנו מתכבדים להגיש את חישוב צריכת החשמל לתקופה 01/05/22 - 31/05/22:

הירשלה טלי ורון - 1 - (3x25)70026492

| סוג תעריף | סוג צריכה | קריאה קודמת | קריאה נוכחית | סה"כ צריכה בקוט"ש | מחיר לקוט"ש בא"ג | סה"כ לתשלום |
|--------------------------|-----------|-------------|--------------|-------------------|------------------|-------------|
| פרטי חשבון עבור תאריכים: | | | | | | |
| 777 | פסגה | 01/05/22 | 31/05/22 | 387.89 | 45.49 | 176.45 ₪ |
| 778 | גבע | 19,893.62 | 20,078.09 | 184.47 | 37.72 | 69.58 ₪ |
| 779 | שפל | 49,682.71 | 49,999.88 | 317.17 | 31.20 | 98.96 ₪ |

סה"כ לדייר:

| פסגה | גבע | שפל | סה"כ | שיא ביקוש |
|----------|---------|---------|----------|-----------|
| 387.89 | 184.47 | 317.17 | 889.53 | 7.26 |
| 176.45 ₪ | 69.58 ₪ | 98.96 ₪ | 344.99 ₪ | |

סה"כ צריכה

סה"כ לתשלום

| | | |
|----------|--|--------------------|
| 21.31 ₪ | <p>שובל רשת חשמל בע"מ איש הקשר: עירית שור טל: 9916257 מייל: irits@shovall.biz</p> <p>תשלום קבוע</p> <p>תשלום עבור גודל חיבור ב-KVA (3x25)</p> <p>סה"כ</p> <p>מע"מ 17.00%</p> | 4.59 ₪ |
| 370.88 ₪ | | 63.05 ₪ |
| 433.93 ₪ | | 433.93 ₪ |
| | | סה"כ לתשלום |
| | | כולל מע"מ |

התפלגות חיוב בש"ח לפי תעו"ז

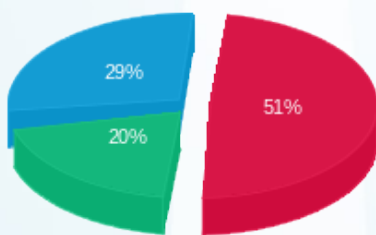

פסגה (176.45 ₪) 29%
 גבע (69.58 ₪) 20%
 שפל (98.96 ₪) 51%

הסטוריית צריכה בקוט"ש

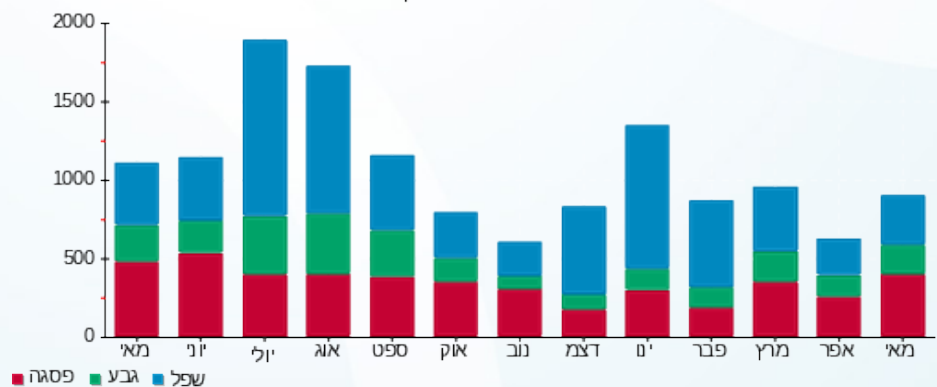



16/06/22

תאריך הפקה:

שם דייר: הירשלה רינה מוסה - 121

31/05/22

תאריך קריאה נוכחית:

שם אתר: קיבוץ שובל משולב

01/05/22

תאריך קריאה קודמת:

לקוח/ה נכבד/ה, אנו מתכבדים להגיש את חישוב צריכת החשמל לתקופה 01/05/22 - 31/05/22:

2018 הירשלה רינה מוסה בית 113 - 1 - 70004534 (3x25)

| סוג תעריף | סוג צריכה | קריאה קודמת | קריאה נוכחית | סה"כ צריכה בקוט"ש | מחיר לקוט"ש בא"ג | סה"כ לתשלום |
|--------------------------|-----------|-------------|--------------|-------------------|------------------|-------------|
| פרטי חשבון עבור תאריכים: | | | | | | |
| 777 | פסגה | 01/05/22 | 31/05/22 | 180.31 | 45.49 | 82.02 ₪ |
| 778 | גבע | 13,610.00 | 13,713.34 | 103.34 | 37.72 | 38.98 ₪ |
| 779 | שפל | 36,166.00 | 36,306.01 | 140.01 | 31.20 | 43.68 ₪ |

סה"כ לדייר:

| פסגה | גבע | שפל | סה"כ | שיא ביקוש |
|---------|---------|---------|----------|-----------|
| 180.31 | 103.34 | 140.01 | 423.66 | |
| 82.02 ₪ | 38.98 ₪ | 43.68 ₪ | 164.69 ₪ | |

סה"כ צריכה

סה"כ לתשלום

| | | |
|----------|--|--|
| 21.31 ₪ | תשלום קבוע תשלום עבור גודל חיבור בKVA (3x25) סה"כ מע"מ 17.00% | שובל רשת חשמל בע"מ איש הקשר: עירית שור טל: 9916257 מייל: irits@shovall.biz |
| 4.59 ₪ | | |
| 190.58 ₪ | | |
| 32.40 ₪ | | |
| 222.98 ₪ | סה"כ לתשלום | כולל מע"מ |

התפלגות חיוב בש"ח לפי תעו"ז

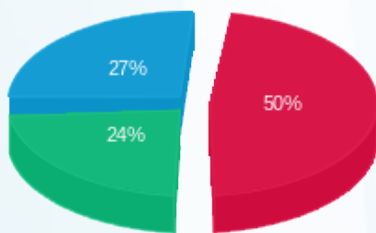

פסגה (82.02 ₪)
 גבע (38.98 ₪)
 שפל (43.68 ₪)

הסטוריית צריכה בקוט"ש

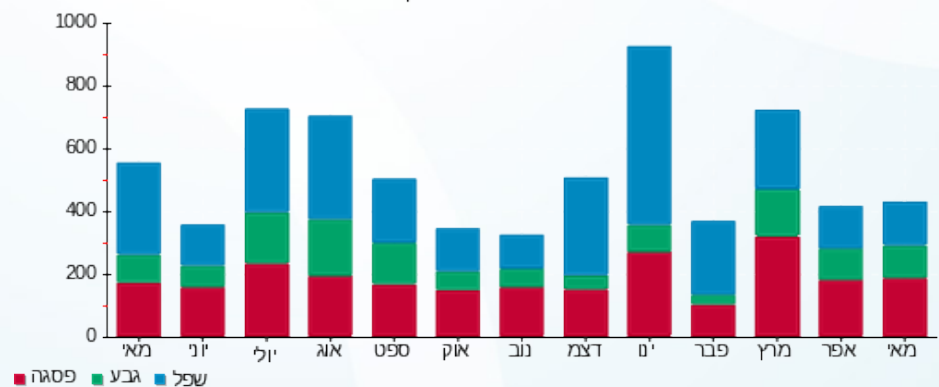



16/06/22

תאריך הפקה:

שם דייר: הס אמוץ וגילי ברייר - 93
שם אתר: קיבוץ שובל משולב

31/05/22

תאריך קריאה נוכחית:

01/05/22

תאריך קריאה קודמת:

לקוח/ה נכבד/ה, אנו מתכבדים להגיש את חישוב צריכת החשמל לתקופה 01/05/22 - 31/05/22:

אמוץ הס וגילי ברייר - 1 - (3x25)70020945

| סוג תעריף | סוג צריכה | קריאה קודמת | קריאה נוכחית | סה"כ צריכה בקוט"ש | מחיר לקוט"ש בא"ג | סה"כ לתשלום |
|--------------------------|-----------|-------------|--------------|-------------------|------------------|-------------|
| פרטי חשבון עבור תאריכים: | | | | | | |
| 777 | פסגה | 01/05/22 | 31/05/22 | 152.16 | 45.49 | 69.22 ₪ |
| 778 | גבע | 17,080.03 | 17,171.04 | 91.01 | 37.72 | 34.33 ₪ |
| 779 | שפל | 56,579.80 | 56,747.66 | 167.85 | 31.20 | 52.37 ₪ |

סה"כ לדייר:

| פסגה | גבע | שפל | סה"כ | שיא ביקוש |
|---------|---------|---------|----------|-----------|
| 152.16 | 91.01 | 167.85 | 411.02 | 4.58 |
| ₪ 69.22 | ₪ 34.33 | ₪ 52.37 | ₪ 155.92 | |

סה"כ צריכה

סה"כ לתשלום

| | | |
|----------|--|--|
| 21.31 ₪ | תשלום קבוע תשלום עבור גודל חיבור בKVA (3x25) סה"כ מע"מ 17.00% | שובל רשת חשמל בע"מ איש הקשר: עירית שור טל: 9916257 מייל: irits@shovall.biz |
| 4.59 ₪ | | |
| 181.81 ₪ | | |
| 30.91 ₪ | | |
| 212.72 ₪ | סה"כ לתשלום | כולל מע"מ |

התפלגות חיוב בש"ח לפי תעו"ז

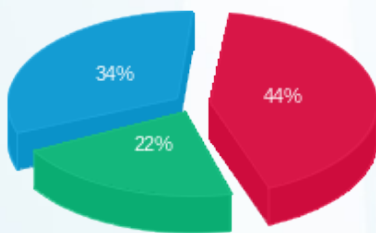

פסגה (₪ 69.22)
גבע (₪ 34.33)
שפל (₪ 52.37)

הסטוריית צריכה בקוט"ש

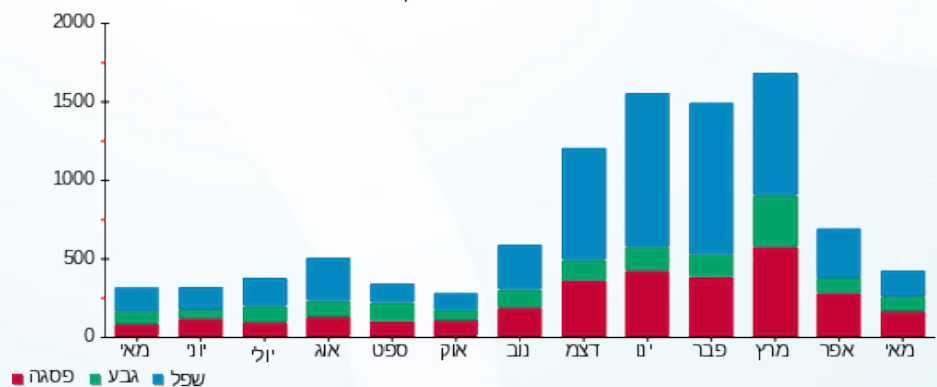



16/06/22

תאריך הפקדה:

שם דייר: הר שלום נחשון ורדית - 118

31/05/22

תאריך קריאה נוכחית:

שם אתר: קיבוץ שובל משולב

01/05/22

תאריך קריאה קודמת:

לקוח/ה נכבד/ה, אנו מתכבדים להגיש את חישוב צריכת החשמל לתקופה 01/05/22 - 31/05/22:

הר שלום נחשון ורדית - 1 - 60000020 (3x25)

| סוג תעריף | סוג צריכה | קריאה קודמת | קריאה נוכחית | סה"כ צריכה בקוט"ש | מחיר לקוט"ש בא"ג | סה"כ לתשלום |
|--------------------------|-----------|-------------|--------------|-------------------|------------------|-------------|
| פרטי חשבון עבור תאריכים: | | | | | | |
| 777 | פסגה | 01/05/22 | 31/05/22 | 52.55 | 45.49 | 23.91 ₪ |
| 778 | גבע | 15,116.72 | 15,147.47 | 30.75 | 37.72 | 11.60 ₪ |
| 779 | שפל | 29,909.93 | 29,950.54 | 40.60 | 31.20 | 12.67 ₪ |

סה"כ לדייר:

| פסגה | גבע | שפל | סה"כ | שיא ביקוש |
|---------|---------|---------|---------|-----------|
| 52.55 | 30.75 | 40.60 | 123.91 | 2.22 |
| 23.91 ₪ | 11.60 ₪ | 12.67 ₪ | 48.17 ₪ | |

סה"כ צריכה

סה"כ לתשלום

| | | | |
|---------|---|---------|------------------|
| 21.31 ₪ | <p>שובל רשת חשמל בע"מ איש הקשר: עירית שור טל: 9916257 מייל: irits@shovall.biz</p> <p>תשלום קבוע</p> <p>תשלום עבור גודל חיבור בKVA (3x25)</p> <p>סה"כ</p> <p>מע"מ 17.00%</p> | 86.66 ₪ | <p>כולל מע"מ</p> |
| 4.59 ₪ | | | |
| 74.07 ₪ | | | |
| 12.59 ₪ | | | |
| | | | |

התפלגות חיוב בש"ח לפי תעו"ז

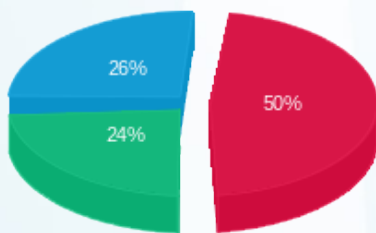

פסגה (23.91 ₪)
גבע (11.60 ₪)
שפל (12.67 ₪)

הסטוריית צריכה בקוט"ש

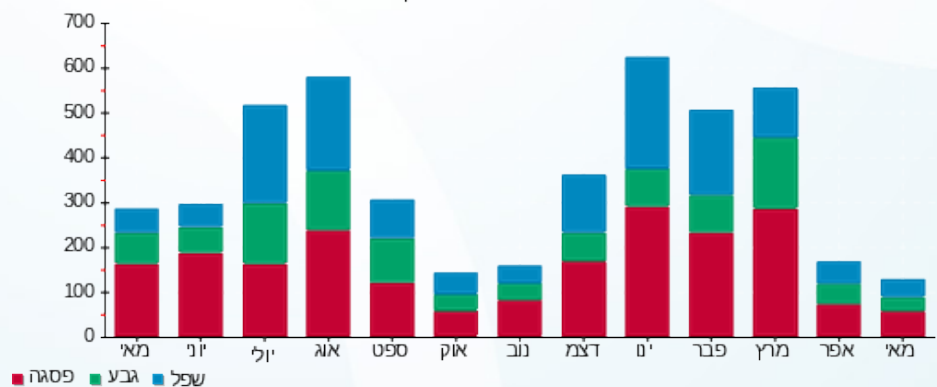



16/06/22

תאריך הפקה:

שם דייר: וגנר נחום - 122
שם אתר: קיבוץ שובל משולב

31/05/22

תאריך קריאה נוכחית:

01/05/22

תאריך קריאה קודמת:

לקוח/ה נכבד/ה, אנו מתכבדים להגיש את חישוב צריכת החשמל לתקופה 01/05/22 - 31/05/22:

136B וגנר נחום בית 79 - 1 - (3x25)70025360

| סוג תעריף | סוג צריכה | קריאה קודמת | קריאה נוכחית | סה"כ צריכה בקוט"ש | מחיר לקוט"ש בא"ג | סה"כ לתשלום |
|--------------------------|-----------|-------------|--------------|-------------------|------------------|-------------|
| פרטי חשבון עבור תאריכים: | | | | | | |
| 777 | פסגה | 01/05/22 | 31/05/22 | 61.80 | 45.49 | 28.11 ₪ |
| 778 | גבע | 9,656.71 | 9,691.73 | 35.02 | 37.72 | 13.21 ₪ |
| 779 | שפל | 27,386.73 | 27,467.14 | 80.41 | 31.20 | 25.09 ₪ |

סה"כ לדייר:

| פסגה | גבע | שפל | סה"כ | שיא ביקוש |
|---------|---------|---------|---------|-----------|
| 61.80 | 35.02 | 80.41 | 177.23 | 2.69 |
| 28.11 ₪ | 13.21 ₪ | 25.09 ₪ | 66.41 ₪ | |

סה"כ צריכה

סה"כ לתשלום

| | | |
|----------|---|--|
| 21.31 ₪ | תשלום קבוע תשלום עבור גודל חיבור KVA (3x25) סה"כ מע"מ 17.00% | שובל רשת חשמל בע"מ איש הקשר: עירית שור טל: 9916257 מייל: irits@shovall.biz |
| 4.59 ₪ | | |
| 92.30 ₪ | | |
| 15.69 ₪ | | |
| 108.00 ₪ | סה"כ לתשלום | כולל מע"מ |

התפלגות חיוב בש"ח לפי תעו"ז

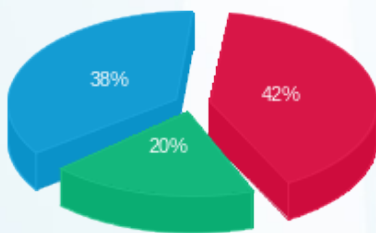

פסגה (28.11 ₪)
גבע (13.21 ₪)
שפל (25.09 ₪)

הסטוריית צריכה בקוט"ש

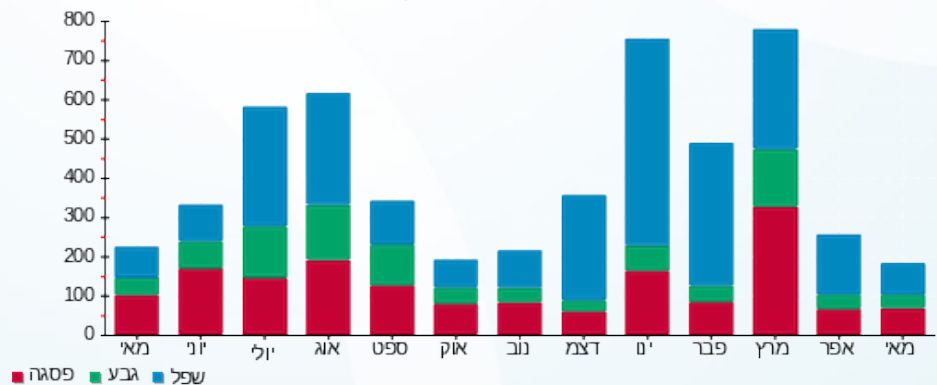

16/06/22 תאריך הפקה:
 31/05/22 תאריך קריאה נוכחי:
 01/05/22 תאריך קריאה קודמת:

שם דייר: וייס אידן יעל אהוד - 127
 שם אתר: קיבוץ שובל משולב

לקוח/ה נכבד/ה, אנו מתכבדים להגיש את חישוב צריכת החשמל לתקופה 01/05/22 - 31/05/22:

וייס אידן יעל אהוד - 1 - 14014298 (3x32)

| סוג תעריף | סוג צריכה | קריאה קודמת | קריאה נוכחית | סה"כ צריכה בקוט"ש | מחיר לקוט"ש בא"ג | סה"כ לתשלום |
|--------------------------|-----------|-------------|--------------|-------------------|------------------|-------------|
| פרטי חשבון עבור תאריכים: | | | | | | |
| 777 | פסגה | 01/05/22 | 31/05/22 | 95.00 | 45.49 | 43.22 ₪ |
| 778 | גבע | 11,534.70 | 11,597.30 | 62.60 | 37.72 | 23.61 ₪ |
| 779 | שפל | 6,103.60 | 6,188.30 | 84.70 | 31.20 | 26.43 ₪ |

סה"כ לדייר:

| פסגה | גבע | שפל | סה"כ | שיא ביקוש |
|---------|---------|---------|---------|-----------|
| 95.00 | 62.60 | 84.70 | 242.30 | |
| 43.22 ₪ | 23.61 ₪ | 26.43 ₪ | 93.25 ₪ | |

סה"כ צריכה
 סה"כ לתשלום

| | | |
|----------|--|--|
| 21.31 ₪ | תשלום קבוע תשלום עבור גודל חיבור בKVA (3x32) סה"כ מע"מ 17.00% | שובל רשת חשמל בע"מ איש הקשר: עירית שור טל: 9916257 מייל: irits@shovall.biz |
| 5.87 ₪ | | |
| 120.43 ₪ | | |
| 20.47 ₪ | | |
| 140.91 ₪ | סה"כ לתשלום | כולל מע"מ |

התפלגות חיוב בש"ח לפי תעו"ז

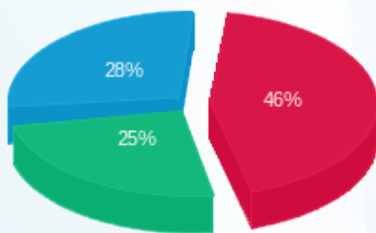

פסגה (43.22 ₪) 46%
 גבע (23.61 ₪) 25%
 שפל (26.43 ₪) 28%

הסטוריית צריכה בקוט"ש

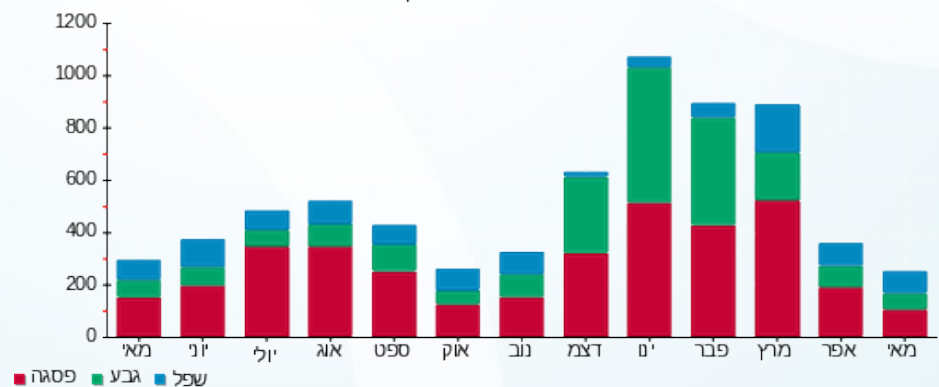



16/06/22

תאריך הפקדה:

שם דייר: וייס אפרת ניר - 130

31/05/22

תאריך קריאה נוכחית:

שם אתר: קיבוץ שובל משולב

01/05/22

תאריך קריאה קודמת:

לקוח/ה נכבד/ה, אנו מתכבדים להגיש את חישוב צריכת החשמל לתקופה 01/05/22 - 31/05/22:

וייס ניר - 1 - 14014324(3x32)

| סוג תעריף | סוג צריכה | קריאה קודמת | קריאה נוכחית | סה"כ צריכה בקוט"ש | מחיר לקוט"ש בא"ג | סה"כ לתשלום |
|--------------------------|-----------|-------------|--------------|-------------------|------------------|-------------|
| פרטי חשבון עבור תאריכים: | | | | | | |
| 777 | פסגה | 01/05/22 | 31/05/22 | 158.30 | 45.49 | 72.01 ₪ |
| 778 | גבע | 12,027.10 | 12,126.80 | 99.70 | 37.72 | 37.61 ₪ |
| 779 | שפל | 9,574.30 | 9,734.10 | 159.80 | 31.20 | 49.86 ₪ |

סה"כ לדייר:

| פסגה | גבע | שפל | סה"כ | שיא ביקוש |
|---------|---------|---------|----------|-----------|
| 158.30 | 99.70 | 159.80 | 417.80 | |
| ₪ 72.01 | ₪ 37.61 | ₪ 49.86 | ₪ 159.48 | |

סה"כ צריכה

סה"כ לתשלום

| | | |
|----------|--|--|
| 21.31 ₪ | תשלום קבוע תשלום עבור גודל חיבור בKVA (3x32) סה"כ מע"מ 17.00% | שובל רשת חשמל בע"מ איש הקשר: עירית שור טל: 9916257 מייל: irits@shovall.biz |
| 5.87 ₪ | | |
| 186.65 ₪ | | |
| 31.73 ₪ | | |
| 218.39 ₪ | סה"כ לתשלום | כולל מע"מ |

התפלגות חיוב בש"ח לפי תעו"ז

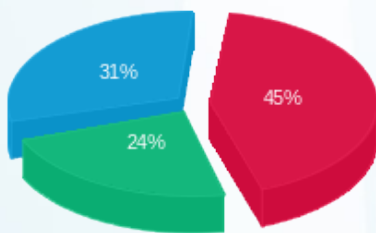

פסגה (72.01 ₪)
 גבע (37.61 ₪)
 שפל (49.86 ₪)

הסטוריית צריכה בקוט"ש

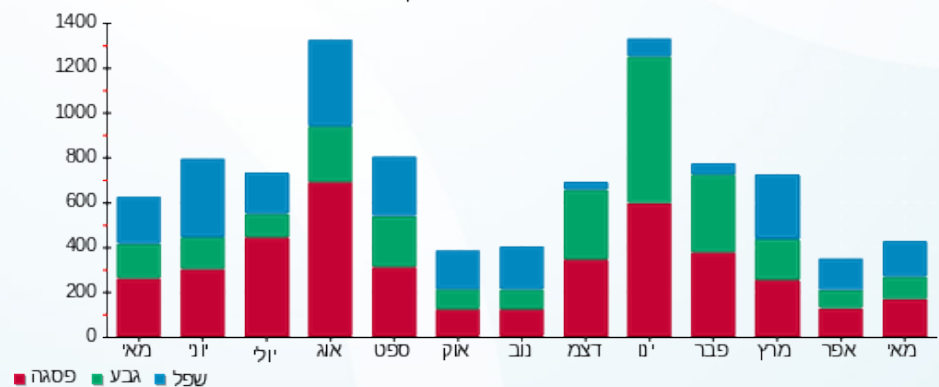



16/06/22

תאריך הפקדה:

שם דייר: וייס יהודה ומרים - 128

31/05/22

תאריך קריאה נוכחית:

שם אתר: קיבוץ שובל משולב

01/05/22

תאריך קריאה קודמת:

לקוח/ה נכבד/ה, אנו מתכבדים להגיש את חישוב צריכת החשמל לתקופה 01/05/22 - 31/05/22:

וייס יהודה ומרים - 1 - (3x25)70038492

| סוג תעריף | סוג צריכה | קריאה קודמת | קריאה נוכחית | סה"כ צריכה בקוט"ש | מחיר לקוט"ש בא"ג | סה"כ לתשלום |
|--------------------------|-----------|-------------|--------------|-------------------|------------------|-------------|
| פרטי חשבון עבור תאריכים: | | | | | | |
| 777 | פסגה | 01/05/22 | 31/05/22 | 412.37 | 45.49 | 187.59 ₪ |
| 778 | גבע | 41,734.27 | 42,014.91 | 280.64 | 37.72 | 105.86 ₪ |
| 779 | שפל | 36,949.18 | 37,235.42 | 286.24 | 31.20 | 89.31 ₪ |

סה"כ לדייר:

| פסגה | גבע | שפל | סה"כ | שיא ביקוש |
|----------|----------|---------|----------|-----------|
| 412.37 | 280.64 | 286.24 | 979.26 | 6.32 |
| 187.59 ₪ | 105.86 ₪ | 89.31 ₪ | 382.75 ₪ | |

סה"כ צריכה

סה"כ לתשלום

| | | |
|----------|--|--|
| 21.31 ₪ | תשלום קבוע תשלום עבור גודל חיבור בKVA (3x25) סה"כ מע"מ 17.00% | שובל רשת חשמל בע"מ איש הקשר: עירית שור טל: 9916257 מייל: irits@shovall.biz |
| 4.59 ₪ | | |
| 408.65 ₪ | | |
| 69.47 ₪ | | |
| 478.12 ₪ | סה"כ לתשלום | כולל מע"מ |

התפלגות חיוב בש"ח לפי תעו"ז

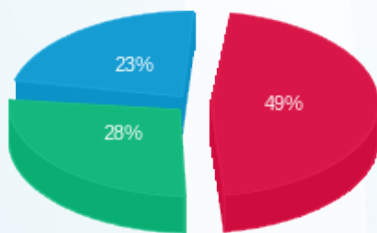

פסגה (187.59 ₪)
 גבע (105.86 ₪)
 שפל (89.31 ₪)

הסטוריית צריכה בקוט"ש

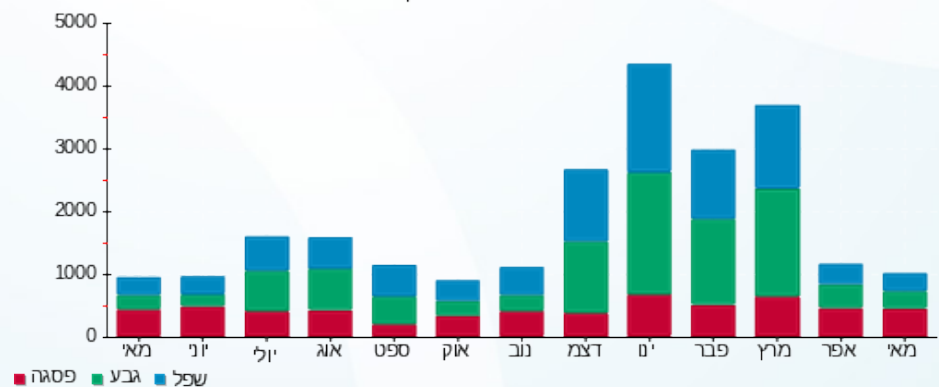



16/06/22

תאריך הפקדה:

שם דייר: וייס נופיה וליאור
שם אתר: קיבוץ שובל משולב

31/05/22

תאריך קריאה נוכחית:

01/05/22

תאריך קריאה קודמת:

לקוח/ה נכבד/ה, אנו מתכבדים להגיש את חישוב צריכת החשמל לתקופה 01/05/22 - 31/05/22:

וייס נופיה וליאור - 1 - 60000051 (3x25)

| סוג תעריף | סוג צריכה | קריאה קודמת | קריאה נוכחית | סה"כ צריכה בקוט"ש | מחיר לקוט"ש בא"ג | סה"כ לתשלום |
|--------------------------|-----------|-------------|--------------|-------------------|------------------|-------------|
| פרטי חשבון עבור תאריכים: | | | | | | |
| 777 | פסגה | 01/05/22 | 31/05/22 | 145.34 | 45.49 | 66.12 ₪ |
| 778 | גבע | 12,857.90 | 12,924.35 | 66.45 | 37.72 | 25.06 ₪ |
| 779 | שפל | 33,174.07 | 33,298.01 | 123.94 | 31.20 | 38.67 ₪ |

סה"כ לדייר:

| פסגה | גבע | שפל | סה"כ | שיא ביקוש |
|---------|---------|---------|----------|-----------|
| 145.34 | 66.45 | 123.94 | 335.73 | 3.76 |
| ₪ 66.12 | ₪ 25.06 | ₪ 38.67 | ₪ 129.85 | |

סה"כ צריכה

סה"כ לתשלום

| | | |
|----------|--|--|
| 21.31 ₪ | תשלום קבוע תשלום עבור גודל חיבור בKVA (3x25) סה"כ מע"מ 17.00% | שובל רשת חשמל בע"מ איש הקשר: עירית שור טל: 9916257 מייל: irits@shovall.biz |
| 4.59 ₪ | | |
| 155.74 ₪ | | |
| 26.48 ₪ | | |
| 182.22 ₪ | סה"כ לתשלום | כולל מע"מ |

התפלגות חיוב בש"ח לפי תעו"ז

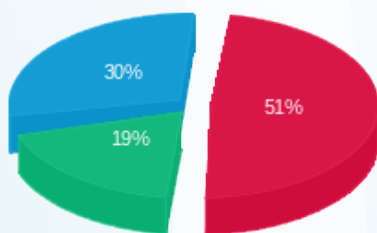

פסגה (₪ 66.12) 51%
גבע (₪ 25.06) 19%
שפל (₪ 38.67) 30%

הסטוריית צריכה בקוט"ש

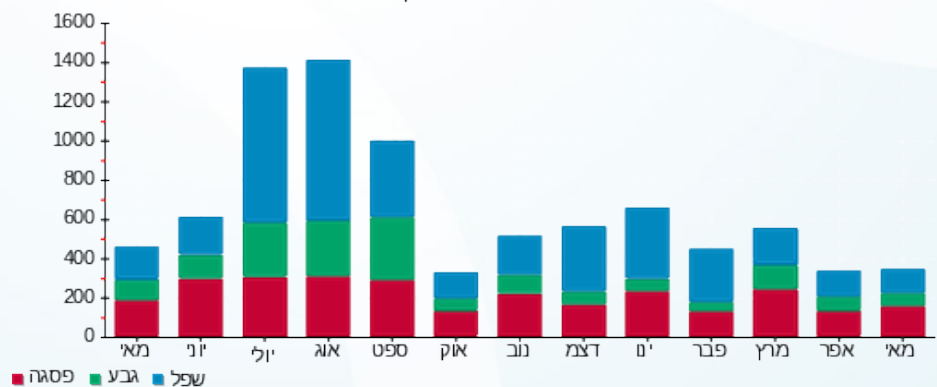

16/06/22 תאריך הפקדה:
 31/05/22 תאריך קריאה נוכחית:
 01/05/22 תאריך קריאה קודמת:

שם דייר: וסרמן ענב אלי - 214
 שם אתר: קיבוץ שובל משולב

לקוח/ה נכבד/ה, אנו מתכבדים להגיש את חישוב צריכת החשמל לתקופה 01/05/22 - 31/05/22:

83B וסרמן ענב אלי בית 140 - 1 - 60000665 (3x25)

| סוג תעריף | סוג צריכה | קריאה קודמת | קריאה נוכחית | סה"כ צריכה בקוט"ש | מחיר לקוט"ש בא"ג | סה"כ לתשלום |
|--------------------------|-----------|-------------|--------------|-------------------|------------------|-------------|
| פרטי חשבון עבור תאריכים: | | | | | | |
| 777 | פסגה | 01/05/22 | 31/05/22 | 123.90 | 45.49 | 56.36 ₪ |
| 778 | גבע | 16,117.64 | 16,212.89 | 95.25 | 37.72 | 35.93 ₪ |
| 779 | שפל | 35,521.82 | 35,651.82 | 130.005 | 31.20 | 40.56 ₪ |

סה"כ לדייר:

| פסגה | גבע | שפל | סה"כ | שיא ביקוש |
|---------|---------|---------|----------|-----------|
| 123.90 | 95.25 | 130.005 | 349.15 | 5.00 |
| ₪ 56.36 | ₪ 35.93 | ₪ 40.56 | ₪ 132.85 | |

סה"כ צריכה
 סה"כ לתשלום

| | | |
|----------|--|--|
| 21.31 ₪ | תשלום קבוע תשלום עבור גודל חיבור בKVA (3x25) סה"כ מע"מ 17.00% | שובל רשת חשמל בע"מ איש הקשר: עירית שור טל: 9916257 מייל: irits@shovall.biz |
| 4.59 ₪ | | |
| 158.75 ₪ | | |
| 26.99 ₪ | | |
| 185.73 ₪ | סה"כ לתשלום | כולל מע"מ |

התפלגות חיוב בש"ח לפי תעו"ז

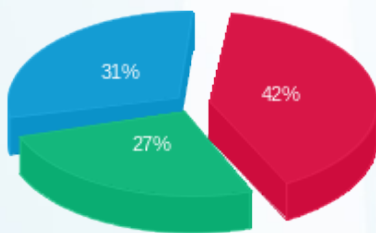

פסגה (₪ 56.36)
 גבע (₪ 35.93)
 שפל (₪ 40.56)

הסטוריית צריכה בקוט"ש

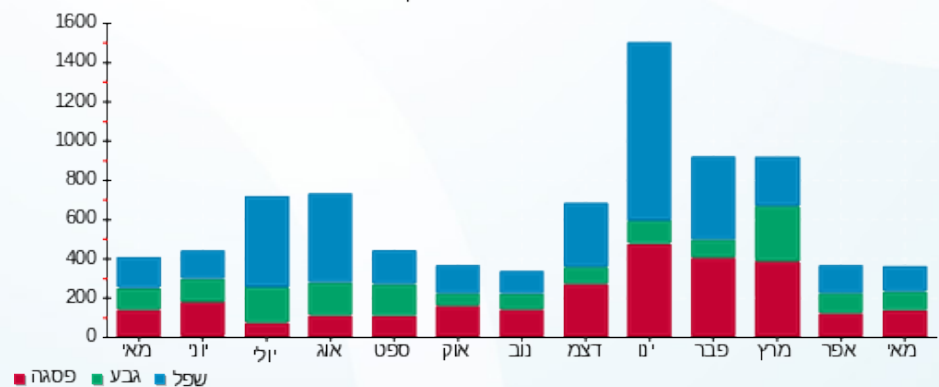



16/06/22

תאריך הפקה:

שם דייר: זהבי עמית - 238
שם אתר: קיבוץ שובל משולב

31/05/22

תאריך קריאה נוכחית:

01/05/22

תאריך קריאה קודמת:

לקוח/ה נכבד/ה, אנו מתכבדים להגיש את חישוב צריכת החשמל לתקופה 01/05/22 - 31/05/22:

135B זהבי עמית בית 80 - 1 - 60000944 (3x25)

| סוג תעריף | סוג צריכה | קריאה קודמת | קריאה נוכחית | סה"כ צריכה בקוט"ש | מחיר לקוט"ש בא"ג | סה"כ לתשלום |
|--------------------------|-----------|-------------|--------------|-------------------|------------------|-------------|
| פרטי חשבון עבור תאריכים: | | | | | | |
| 777 | פסגה | 01/05/22 | 31/05/22 | 163.92 | 45.49 | 74.57 ₪ |
| 778 | גבע | 19,058.73 | 19,144.71 | 85.98 | 37.72 | 32.43 ₪ |
| 779 | שפל | 47,265.26 | 47,502.46 | 237.19 | 31.20 | 74.00 ₪ |

סה"כ לדייר:

| פסגה | גבע | שפל | סה"כ | שיא ביקוש |
|---------|---------|---------|----------|-----------|
| 163.92 | 85.98 | 237.19 | 487.09 | 4.40 |
| ₪ 74.57 | ₪ 32.43 | ₪ 74.00 | ₪ 181.00 | |

סה"כ צריכה

סה"כ לתשלום

| | | |
|----------|--|--|
| 21.31 ₪ | תשלום קבוע תשלום עבור גודל חיבור בKVA (3x25) סה"כ מע"מ 17.00% | שובל רשת חשמל בע"מ איש הקשר: עירית שור טל: 9916257 מייל: irits@shovall.biz |
| 4.59 ₪ | | |
| 206.90 ₪ | | |
| 35.17 ₪ | | |
| 242.07 ₪ | סה"כ לתשלום | כולל מע"מ |

התפלגות חיוב בש"ח לפי תעו"ז

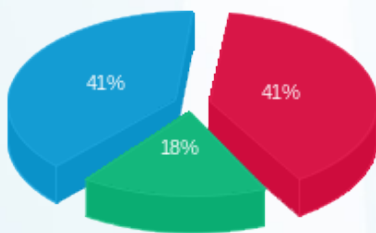

פסגה (₪ 74.57)
גבע (₪ 32.43)
שפל (₪ 74.00)

הסטוריית צריכה בקוט"ש

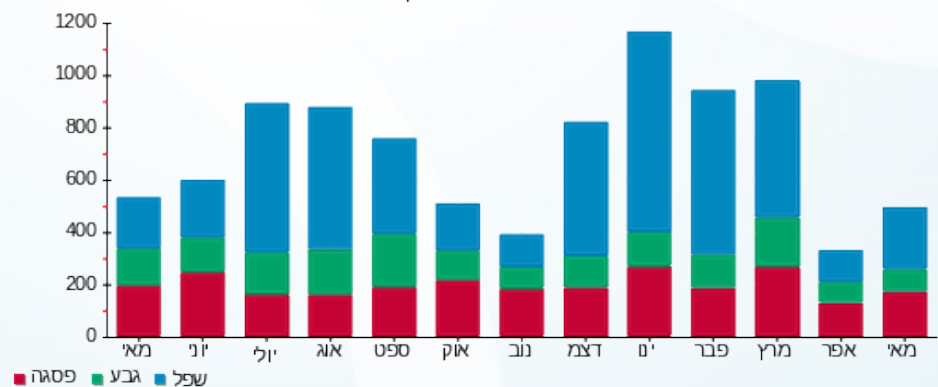



16/06/22 תאריך הפקה:
 31/05/22 תאריך קריאה נוכחית:
 01/05/22 תאריך קריאה קודמת:

שם דייר: זיו יעל חנוך-136
 שם אתר: קיבוץ שובל משולב

לקוח/ה נכבד/ה, אנו מתכבדים להגיש את חישוב צריכת החשמל לתקופה 01/05/22 - 31/05/22:

234M זיו יעל חנוך בית 235 - 1 - (3x32)70004719

| סה"כ לתשלום | מחיר לקוט"ש בא"ג | סה"כ צריכה בקוט"ש | קריאה נוכחית | קריאה קודמת | סוג צריכה | סוג תעריף |
|-------------|------------------|-------------------|--------------|-------------|--------------------------|-----------|
| | | | 31/05/22 | 01/05/22 | פרטי חשבון עבור תאריכים: | |
| 25.14 ₪ | 45.49 | 55.26 | 28,123.18 | 28,067.93 | פסגה | 777 |
| 8.85 ₪ | 37.72 | 23.48 | 20,266.24 | 20,242.77 | גבע | 778 |
| 42.73 ₪ | 31.20 | 136.95 | 59,834.02 | 59,697.06 | שפל | 779 |

הנחה לניצולי שואה

| סה"כ לתשלום | מחיר לקוט"ש בא"ג | סה"כ צריכה בקוט"ש | קריאה נוכחית | קריאה קודמת | סוג צריכה | סוג תעריף |
|-------------|------------------|-------------------|--------------|-------------|--------------------------|-----------|
| | | | 31/05/22 | 01/05/22 | פרטי חשבון עבור תאריכים: | |
| -48.38 ₪ | 44.86 | -107.85 | | | | 767 |

הנחה לניצולי שואה

סה"כ לדייר:

| שיא ביקוש | סה"כ | שפל | גבע | פסגה |
|-----------|---------|---------|--------|---------|
| 8.35 | 215.69 | 136.95 | 23.48 | 55.26 |
| | 76.72 ₪ | 42.73 ₪ | 8.85 ₪ | 25.14 ₪ |

סה"כ צריכה
 סה"כ לתשלום

| | | |
|---------|--|--|
| 21.31 ₪ | תשלום קבוע תשלום עבור גודל חיבור בKVA (3x32) סה"כ מע"מ 17.00% | שובל רשת חשמל בע"מ איש הקשר: עירית שור טל: 9916257 מייל: irits@shovall.biz |
| 5.87 ₪ | | |
| 55.52 ₪ | | |
| 9.44 ₪ | | |
| 64.96 ₪ | סה"כ לתשלום | כולל מע"מ |





התפלגות חיוב בש"ח לפי תעו"ז

הסטוריית צריכה בקוט"ש

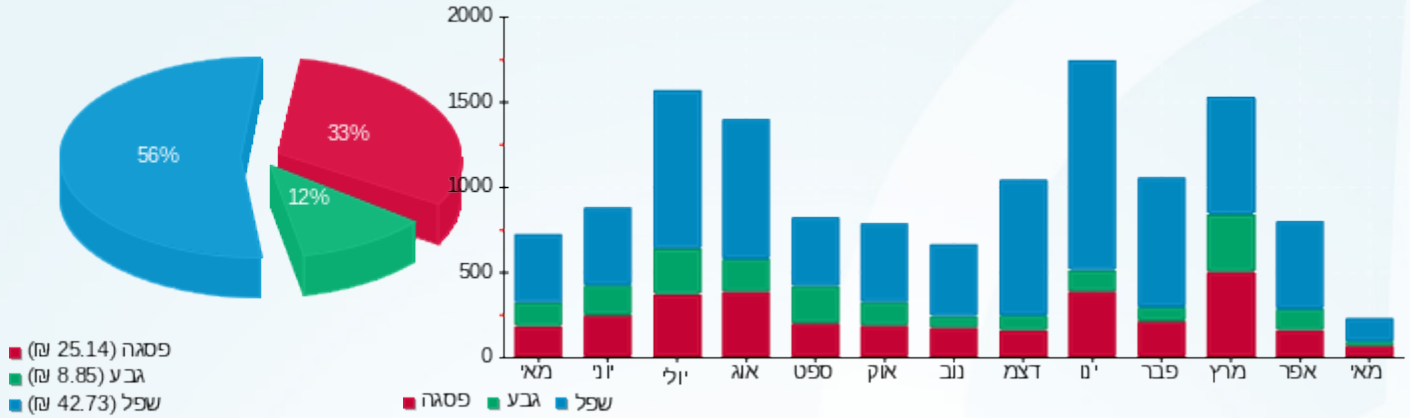



16/06/22

תאריך הפקה:

שם דייר: זידן איתי מיכל - 132

31/05/22

תאריך קריאה נוכחית:

שם אתר: קיבוץ שובל משולב

01/05/22

תאריך קריאה קודמת:

לקוח/ה נכבד/ה, אנו מתכבדים להגיש את חישוב צריכת החשמל לתקופה 01/05/22 - 31/05/22:

זידן איתי מיכל - 1 - 13199893 (3x32)

| סוג תעריף | סוג צריכה | קריאה קודמת | קריאה נוכחית | סה"כ צריכה בקוט"ש | מחיר לקוט"ש בא"ג | סה"כ לתשלום |
|--------------------------|-----------|-------------|--------------|-------------------|------------------|-------------|
| פרטי חשבון עבור תאריכים: | | | | | | |
| 777 | פסגה | 01/05/22 | 31/05/22 | 238.70 | 45.49 | 108.58 ₪ |
| 778 | גבע | 10,911.91 | 11,038.80 | 126.89 | 37.72 | 47.86 ₪ |
| 779 | שפל | 45,670.42 | 45,969.50 | 299.08 | 31.20 | 93.31 ₪ |

סה"כ לדייר:

| פסגה | גבע | שפל | סה"כ | שיא ביקוש |
|----------|---------|---------|----------|-----------|
| 238.70 | 126.89 | 299.08 | 664.67 | |
| 108.58 ₪ | 47.86 ₪ | 93.31 ₪ | 249.76 ₪ | |

סה"כ צריכה

סה"כ לתשלום

| | | |
|----------|--|--|
| 21.31 ₪ | תשלום קבוע תשלום עבור גודל חיבור בKVA (3x32) סה"כ מע"מ 17.00% | שובל רשת חשמל בע"מ איש הקשר: עירית שור טל: 9916257 מייל: irits@shovall.biz |
| 5.87 ₪ | | |
| 276.94 ₪ | | |
| 47.08 ₪ | | |
| 324.02 ₪ | סה"כ לתשלום | כולל מע"מ |

התפלגות חיוב בש"ח לפי תעו"ז

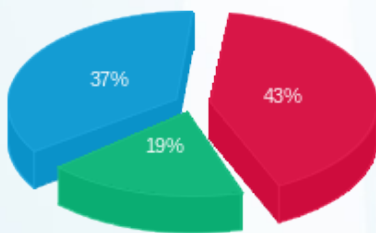

פסגה (108.58 ₪) ■
 גבע (47.86 ₪) ■
 שפל (93.31 ₪) ■

הסטוריית צריכה בקוט"ש

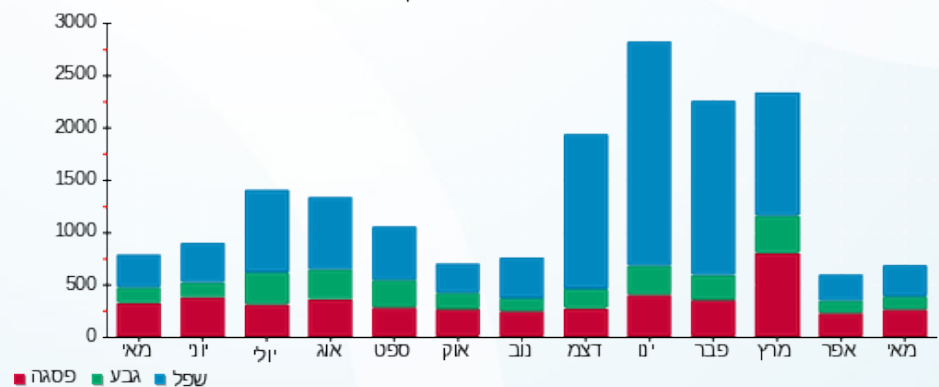

16/06/22 תאריך הפקה:
 31/05/22 תאריך קריאה נוכחית:
 01/05/22 תאריך קריאה קודמת:

שם דייר: זיפרט רותם - 135
 שם אתר: קיבוץ שובל משולב

לקוח/ה נכבד/ה, אנו מתכבדים להגיש את חישוב צריכת החשמל לתקופה 01/05/22 - 31/05/22:

זיפרט רותם - מונה נוסף - 1 - (3x25)60000022

| סוג תעריף | סוג צריכה | קריאה קודמת | קריאה נוכחית | סה"כ צריכה בקוט"ש | מחיר לקוט"ש בא"ג | סה"כ לתשלום |
|--------------------------|-----------|-------------|--------------|-------------------|------------------|-------------|
| פרטי חשבון עבור תאריכים: | | | | | | |
| 777 | פסגה | 01/05/22 | 31/05/22 | 103.29 | 45.49 | 46.99 ₪ |
| 778 | גבע | 16,792.62 | 16,837.09 | 44.47 | 37.72 | 16.77 ₪ |
| 779 | שפל | 40,085.77 | 40,158.79 | 73.01 | 31.20 | 22.78 ₪ |

סה"כ לדייר:

| פסגה | גבע | שפל | סה"כ | שיא ביקוש |
|---------|---------|---------|---------|-----------|
| 103.29 | 44.47 | 73.01 | 220.77 | 3.13 |
| ₪ 46.99 | ₪ 16.77 | ₪ 22.78 | ₪ 86.54 | |

סה"כ צריכה
 סה"כ לתשלום

| | | |
|----------|--|--|
| 21.31 ₪ | תשלום קבוע תשלום עבור גודל חיבור בKVA (3x25) סה"כ מע"מ 17.00% | שובל רשת חשמל בע"מ איש הקשר: עירית שור טל: 9916257 מייל: irits@shovall.biz |
| 4.59 ₪ | | |
| 112.44 ₪ | | |
| 19.11 ₪ | | |
| 131.55 ₪ | סה"כ לתשלום | כולל מע"מ |

התפלגות חיוב בש"ח לפי תעו"ז

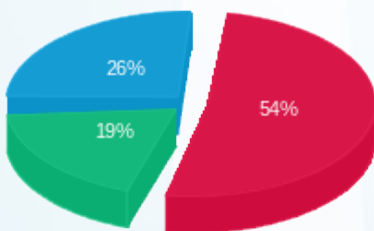

פסגה (₪ 46.99)
 גבע (₪ 16.77)
 שפל (₪ 22.78)

הסטוריית צריכה בקוט"ש

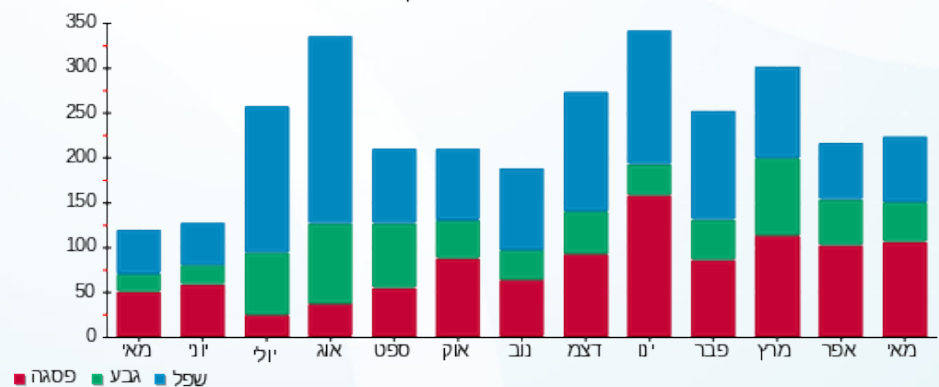



16/06/22

תאריך הפקדה:

שם דייר: זך איתי מילי - 349
שם אתר: קיבוץ שובל משולב

31/05/22

תאריך קריאה נוכחית:

01/05/22

תאריך קריאה קודמת:

לקוח/ה נכבד/ה, אנו מתכבדים להגיש את חישוב צריכת החשמל לתקופה 01/05/22 - 31/05/22:

מילי ואיתי זך - 1 - 70049301(0x0)

| סוג תעריף | סוג צריכה | קריאה קודמת | קריאה נוכחית | סה"כ צריכה בקוט"ש | מחיר לקוט"ש בא"ג | סה"כ לתשלום |
|--------------------------|-----------|-------------|--------------|-------------------|------------------|-------------|
| פרטי חשבון עבור תאריכים: | | | | | | |
| 777 | פסגה | 01/05/22 | 31/05/22 | 181.78 | 45.49 | 82.69 ₪ |
| 778 | גבע | 6,268.18 | 6,417.05 | 148.87 | 37.72 | 56.15 ₪ |
| 779 | שפל | 13,697.06 | 13,975.97 | 278.91 | 31.20 | 87.02 ₪ |

סה"כ לדייר:

| פסגה | גבע | שפל | סה"כ | שיא ביקוש |
|---------|---------|---------|----------|-----------|
| 181.78 | 148.87 | 278.91 | 609.56 | 6.12 |
| 82.69 ₪ | 56.15 ₪ | 87.02 ₪ | 225.87 ₪ | |

סה"כ צריכה

סה"כ לתשלום

| | | |
|----------|---|--------------------|
| 21.31 ₪ | <p>שובל רשת חשמל בע"מ איש הקשר: עירית שור טל: 9916257 מייל: irits@shovall.biz</p> <p>תשלום קבוע</p> <p>תשלום עבור גודל חיבור KVA (0x0)</p> <p>סה"כ</p> <p>מע"מ 17.00%</p> | 0.00 ₪ |
| 247.18 ₪ | | 42.02 ₪ |
| 289.20 ₪ | | 289.20 ₪ |
| | | סה"כ לתשלום |
| | | כולל מע"מ |

התפלגות חיוב בש"ח לפי תעו"ז

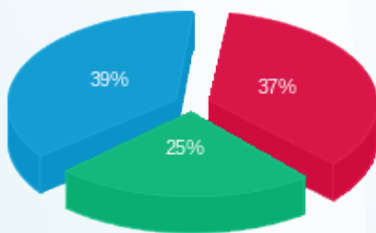

פסגה (82.69 ₪) 39%
גבע (56.15 ₪) 37%
שפל (87.02 ₪) 25%

הסטוריית צריכה בקוט"ש

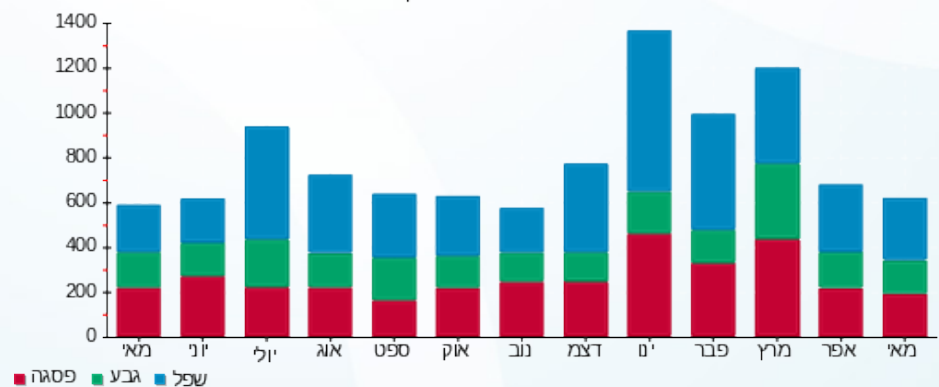



16/06/22

תאריך הפקה:

שם דייר: זקופאי נטשה זניה - 133

31/05/22

תאריך קריאה נוכחית:

שם אתר: קיבוץ שובל משולב

01/05/22

תאריך קריאה קודמת:

לקוח/ה נכבד/ה, אנו מתכבדים להגיש את חישוב צריכת החשמל לתקופה 01/05/22 - 31/05/22:

זקופאי נטשה זניה - 1 - 14014410(3x32)

| סוג תעריף | סוג צריכה | קריאה קודמת | קריאה נוכחית | סה"כ צריכה בקוט"ש | מחיר לקוט"ש בא"ג | סה"כ לתשלום |
|--------------------------|-----------|-------------|--------------|-------------------|------------------|-------------|
| פרטי חשבון עבור תאריכים: | | | | | | |
| 777 | פסגה | 01/05/22 | 31/05/22 | 242.40 | 45.49 | 110.27 ₪ |
| 778 | גבע | 9,350.20 | 9,466.90 | 116.70 | 37.72 | 44.02 ₪ |
| 779 | שפל | 26,075.10 | 26,387.50 | 312.40 | 31.20 | 97.47 ₪ |

סה"כ לדייר:

| פסגה | גבע | שפל | סה"כ | שיא ביקוש |
|----------|---------|---------|----------|-----------|
| 242.40 | 116.70 | 312.40 | 671.50 | |
| 110.27 ₪ | 44.02 ₪ | 97.47 ₪ | 251.76 ₪ | |

סה"כ צריכה

סה"כ לתשלום

| | | |
|----------|--|--|
| 21.31 ₪ | תשלום קבוע תשלום עבור גודל חיבור בKVA (3x32) סה"כ מע"מ 17.00% | שובל רשת חשמל בע"מ איש הקשר: עירית שור טל: 9916257 מייל: irits@shovall.biz |
| 5.87 ₪ | | |
| 278.94 ₪ | | |
| 47.42 ₪ | | |
| 326.35 ₪ | סה"כ לתשלום | כולל מע"מ |

התפלגות חיוב בש"ח לפי תעו"ז

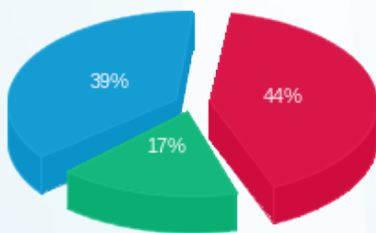

פסגה (110.27 ₪) 44%
 גבע (44.02 ₪) 17%
 שפל (97.47 ₪) 39%

הסטוריית צריכה בקוט"ש

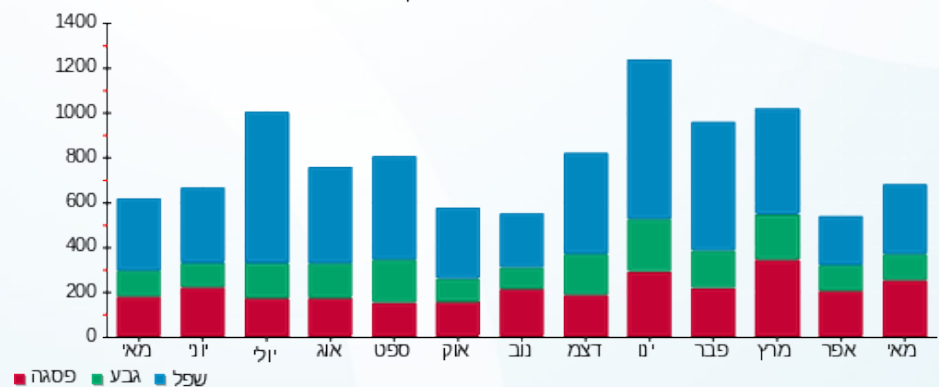



16/06/22 תאריך הפקה:
 31/05/22 תאריך קריאה נוכחית:
 01/05/22 תאריך קריאה קודמת:

שם דייר: זקין איריס ושי
 שם אתר: קיבוץ שובל משולב

לקוח/ה נכבד/ה, אנו מתכבדים להגיש את חישוב צריכת החשמל לתקופה 01/05/22 - 31/05/22:

זקין איריס ושי - 1 - 60000042(3x25)

| סוג תעריף | סוג צריכה | קריאה קודמת | קריאה נוכחית | סה"כ צריכה בקוט"ש | מחיר לקוט"ש בא"ג | סה"כ לתשלום |
|--------------------------|-----------|-------------|--------------|-------------------|------------------|-------------|
| פרטי חשבון עבור תאריכים: | | | | | | |
| 777 | פסגה | 01/05/22 | 31/05/22 | 256.31 | 45.49 | 116.60 ₪ |
| 778 | גבע | 27,503.81 | 27,768.67 | 264.86 | 37.72 | 99.91 ₪ |
| 779 | שפל | 65,937.19 | 66,403.45 | 466.26 | 31.20 | 145.47 ₪ |

סה"כ לדייר:

| פסגה | גבע | שפל | סה"כ | שיא ביקוש |
|----------|---------|----------|----------|-----------|
| 256.31 | 264.86 | 466.26 | 987.43 | 7.29 |
| 116.60 ₪ | 99.91 ₪ | 145.47 ₪ | 361.97 ₪ | |

סה"כ צריכה
 סה"כ לתשלום

| | | |
|----------|--|--|
| 21.31 ₪ | תשלום קבוע תשלום עבור גודל חיבור בKVA (3x25) סה"כ מע"מ 17.00% | שובל רשת חשמל בע"מ איש הקשר: עירית שור טל: 9916257 מייל: irits@shovall.biz |
| 4.59 ₪ | | |
| 387.87 ₪ | | |
| 65.94 ₪ | | |
| 453.81 ₪ | סה"כ לתשלום | כולל מע"מ |

התפלגות חיוב בש"ח לפי תעו"ז

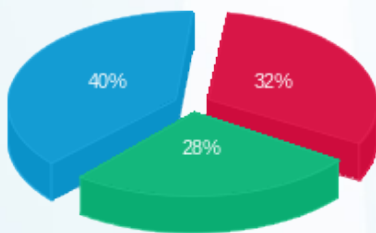

■ פסגה (116.60 ₪)
 ■ גבע (99.91 ₪)
 ■ שפל (145.47 ₪)

הסטוריית צריכה בקוט"ש

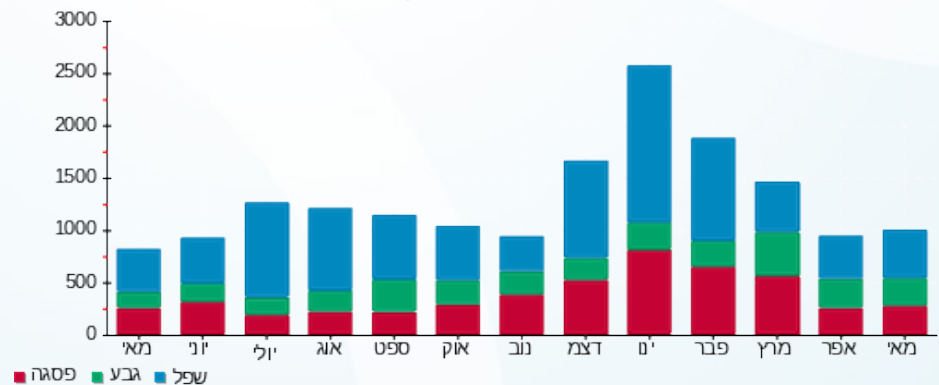

16/06/22 תאריך הפקה:
 31/05/22 תאריך קריאה נוכחית:
 01/05/22 תאריך קריאה קודמת:

שם דייר: חגית מיסקין
 שם אתר: קיבוץ שובל משולב

לקוח/ה נכבד/ה, אנו מתכבדים להגיש את חישוב צריכת החשמל לתקופה 01/05/22 - 31/05/22:

חגית מיסקין - 1 - 60006984(3x25)

| סה"כ לתשלום | מחיר לקוט"ש בא"ג | סה"כ צריכה בקוט"ש | קריאה נוכחית | קריאה קודמת | סוג צריכה | סוג תעריף |
|-------------|------------------|-------------------|--------------|-------------|-----------|--------------------------|
| | | | 31/05/22 | 01/05/22 | | פרטי חשבון עבור תאריכים: |
| 7.28 ₪ | 45.49 | 16.00 | 10,182.00 | 10,166.00 | פסגה | 777 |
| 3.39 ₪ | 37.72 | 9.00 | 6,743.00 | 6,734.00 | גבע | 778 |
| 31.82 ₪ | 31.20 | 102.00 | 13,905.00 | 13,803.00 | שפל | 779 |

סה"כ לדייר:

| שיא ביקוש | סה"כ | שפל | גבע | פסגה | סה"כ צריכה |
|-----------|---------|---------|--------|--------|-------------|
| | 127.00 | 102.00 | 9.00 | 16.00 | סה"כ לתשלום |
| | 42.50 ₪ | 31.82 ₪ | 3.39 ₪ | 7.28 ₪ | |

| | | |
|---------|--|--|
| 21.31 ₪ | תשלום קבוע תשלום עבור גודל חיבור בKVA (3x25) סה"כ מע"מ 17.00% | שובל רשת חשמל בע"מ איש הקשר: עירית שור טל: 9916257 מייל: irits@shovall.biz |
| 4.59 ₪ | | |
| 68.39 ₪ | | |
| 11.63 ₪ | | |
| 80.02 ₪ | סה"כ לתשלום | כולל מע"מ |

התפלגות חיוב בש"ח לפי תעו"ז

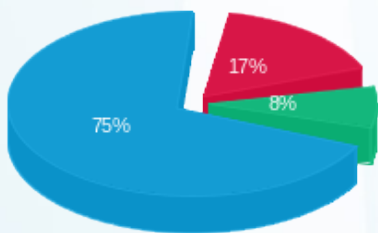

פסגה (7.28 ₪)
 גבע (3.39 ₪)
 שפל (31.82 ₪)

הסטוריית צריכה בקוט"ש

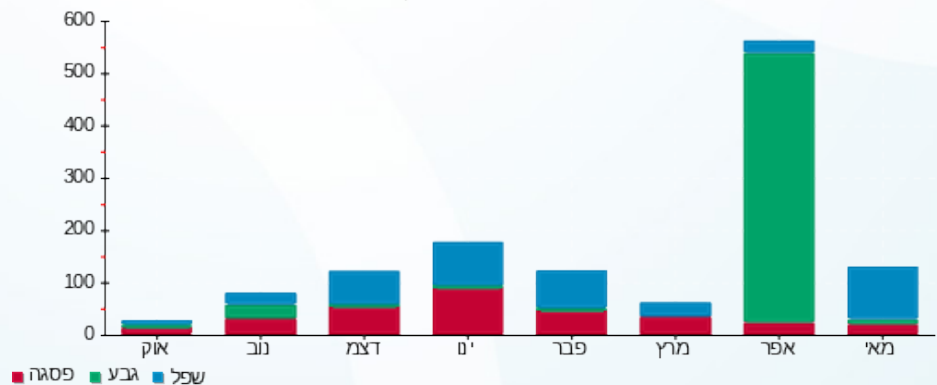



16/06/22

תאריך הפקדה:

31/05/22

תאריך קריאה נוכחית:

01/05/22

תאריך קריאה קודמת:

שם דייר: חינוך שובל
שם אתר: קיבוץ שובל משולב

לקוח/ה נכבד/ה, אנו מתכבדים להגיש את חישוב צריכת החשמל לתקופה 01/05/22 - 31/05/22:

חינוך שובל - 1 - (1x40)70034354

| סוג תעריף | סוג צריכה | קריאה קודמת | קריאה נוכחית | סה"כ צריכה בקוט"ש | מחיר לקוט"ש בא"ג | סה"כ לתשלום |
|--------------------------|-----------|-------------|--------------|-------------------|------------------|-------------|
| פרטי חשבון עבור תאריכים: | | | | | | |
| 777 | פסגה | 01/05/22 | 31/05/22 | 21.79 | 45.49 | 9.91 ₪ |
| 778 | גבע | 4,263.61 | 4,270.43 | 6.83 | 37.72 | 2.57 ₪ |
| 779 | שפל | 4,221.59 | 4,255.48 | 33.89 | 31.20 | 10.57 ₪ |

סה"כ לדייר:

| פסגה | גבע | שפל | סה"כ | שיא ביקוש |
|--------|--------|---------|---------|-----------|
| 21.79 | 6.83 | 33.89 | 62.51 | 2.77 |
| 9.91 ₪ | 2.57 ₪ | 10.57 ₪ | 23.06 ₪ | |

סה"כ צריכה
סה"כ לתשלום

| | | |
|---------|--|--|
| 21.31 ₪ | תשלום קבוע תשלום עבור גודל חיבור בKVA (1x40) סה"כ מע"מ 17.00% | שובל רשת חשמל בע"מ איש הקשר: עירית שור טל: 9916257 מייל: irits@shovall.biz |
| 2.45 ₪ | | |
| 46.82 ₪ | | |
| 7.96 ₪ | | |
| 54.77 ₪ | סה"כ לתשלום | כולל מע"מ |

התפלגות חיוב בש"ח לפי תעו"ז

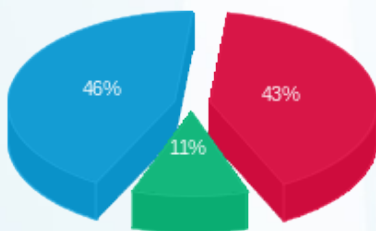

פסגה (9.91 ₪)
גבע (2.57 ₪)
שפל (10.57 ₪)

הסטוריית צריכה בקוט"ש

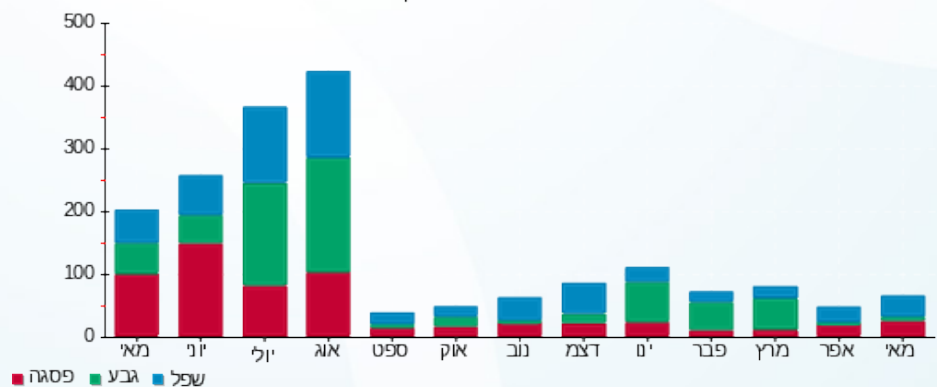



16/06/22

תאריך הפקדה:

שם דייר: טאבו גילה - 169 *

31/05/22

תאריך קריאה נוכחית:

שם אתר: קיבוץ שובל משולב

01/05/22

תאריך קריאה קודמת:

לקוח/ה נכבד/ה, אנו מתכבדים להגיש את חישוב צריכת החשמל לתקופה 01/05/22 - 31/05/22:

טאבו גילה - 169 - 1 - (3x25)70009436

| סוג תעריף | סוג צריכה | קריאה קודמת | קריאה נוכחית | סה"כ צריכה בקוט"ש | מחיר לקוט"ש בא"ג | סה"כ לתשלום |
|--------------------------|-----------|-------------|--------------|-------------------|------------------|-------------|
| פרטי חשבון עבור תאריכים: | | | | | | |
| 777 | פסגה | 01/05/22 | 31/05/22 | 41.59 | 45.49 | 18.92 ₪ |
| 778 | גבע | 13,648.64 | 13,684.40 | 35.76 | 37.72 | 13.49 ₪ |
| 779 | שפל | 30,623.49 | 30,686.95 | 63.46 | 31.20 | 19.80 ₪ |

סה"כ לדייר:

| פסגה | גבע | שפל | סה"כ | שיא ביקוש |
|---------|---------|---------|---------|-----------|
| 41.59 | 35.76 | 63.46 | 140.81 | 2.10 |
| 18.92 ₪ | 13.49 ₪ | 19.80 ₪ | 52.21 ₪ | |

סה"כ צריכה

סה"כ לתשלום

| | | |
|---------|---|------------------|
| 21.31 ₪ | <p>שובל רשת חשמל בע"מ איש הקשר: עירית שור טל: 9916257 מייל: irits@shovall.biz</p> <p>תשלום קבוע</p> <p>תשלום עבור גודל חיבור בKVA (3x25)</p> <p>סה"כ</p> <p>מע"מ 17.00%</p> | 78.10 ₪ |
| 4.59 ₪ | | 13.28 ₪ |
| 91.38 ₪ | | 91.38 ₪ |
| | | 91.38 ₪ |
| | | כולל מע"מ |

התפלגות חיוב בש"ח לפי תעו"ז

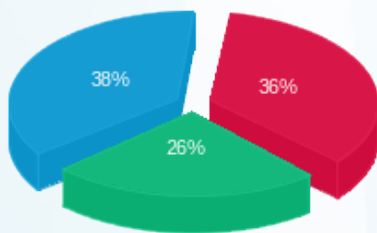

פסגה (18.92 ₪)
גבע (13.49 ₪)
שפל (19.80 ₪)

הסטוריית צריכה בקוט"ש

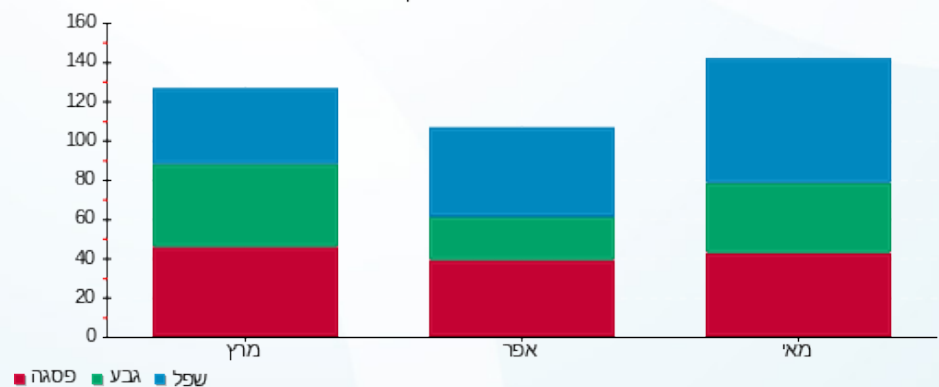



16/06/22

תאריך הפקה:

שם דייר: טאוב דינה - 145
שם אתר: קיבוץ שובל משולב

31/05/22

תאריך קריאה נוכחית:

01/05/22

תאריך קריאה קודמת:

לקוח/ה נכבד/ה, אנו מתכבדים להגיש את חישוב צריכת החשמל לתקופה 01/05/22 - 31/05/22:

10C דינה טאוב בית 10 - 1 - 60002729 (3x25)

| סוג תעריף | סוג צריכה | קריאה קודמת | קריאה נוכחית | סה"כ צריכה בקוט"ש | מחיר לקוט"ש בא"ג | סה"כ לתשלום |
|--------------------------|-----------|-------------|--------------|-------------------|------------------|-------------|
| פרטי חשבון עבור תאריכים: | | | | | | |
| 777 | פסגה | 01/05/22 | 31/05/22 | 7,565.53 | 45.49 | 23.04 ₪ |
| 778 | גבע | 4,425.81 | 4,452.20 | 26.39 | 37.72 | 9.96 ₪ |
| 779 | שפל | 10,416.75 | 10,464.22 | 47.48 | 31.20 | 14.81 ₪ |

סה"כ לדייר:

| פסגה | גבע | שפל | סה"כ | שיא ביקוש |
|---------|--------|---------|---------|-----------|
| 50.66 | 26.39 | 47.48 | 124.52 | 0.72 |
| 23.04 ₪ | 9.96 ₪ | 14.81 ₪ | 47.81 ₪ | |

סה"כ צריכה

סה"כ לתשלום

| | | | |
|---------|---|---------|-------------------------|
| 21.31 ₪ | <p>שובל רשת חשמל בע"מ איש הקשר: עירית שור טל: 9916257 מייל: irits@shovall.biz</p> <p>תשלום קבוע</p> <p>תשלום עבור גודל חיבור בKVA (3x25)</p> <p>סה"כ</p> <p>מע"מ 17.00%</p> | 86.24 ₪ | <p>כולל מע"מ</p> |
| 4.59 ₪ | | | |
| 73.71 ₪ | | | |
| 12.53 ₪ | | | |

התפלגות חיוב בש"ח לפי תעו"ז

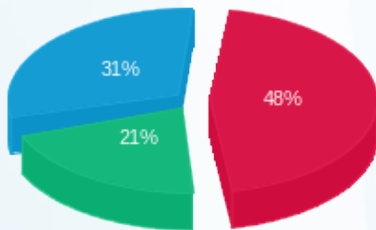

פסגה (23.04 ₪) 31%
גבע (9.96 ₪) 21%
שפל (14.81 ₪) 48%

הסטוריית צריכה בקוט"ש

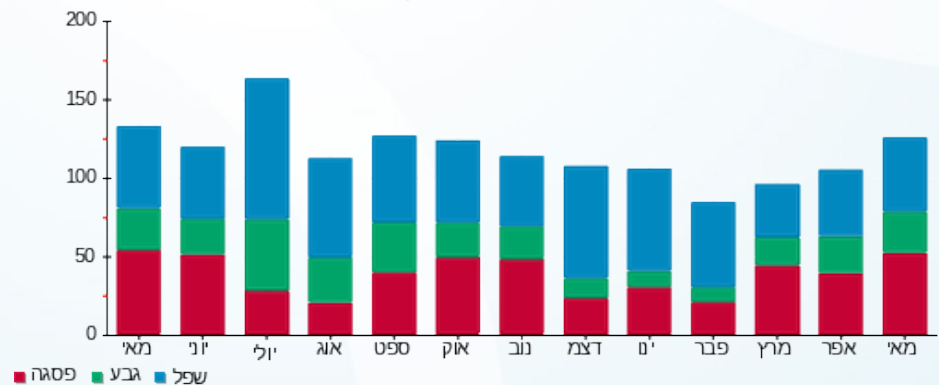

16/06/22 תאריך הפקה:
 31/05/22 תאריך קריאה נוכחית:
 01/05/22 תאריך קריאה קודמת:

שם דייר: טל גבעון ועמיר עמרם - 94
 שם אתר: קיבוץ שובל משולב

לקוח/ה נכבד/ה, אנו מתכבדים להגיש את חישוב צריכת החשמל לתקופה 01/05/22 - 31/05/22:

טל גבעון ועמיר עמרם - 1 - 70018298 (0x0)

| סוג תעריף | סוג צריכה | קריאה קודמת | קריאה נוכחית | סה"כ צריכה בקוט"ש | מחיר לקוט"ש בא"ג | סה"כ לתשלום |
|--------------------------|-----------|-------------|--------------|-------------------|------------------|-------------|
| פרטי חשבון עבור תאריכים: | | | | | | |
| 777 | פסגה | 01/05/22 | 31/05/22 | 15.00 | 45.49 | 6.82 ₪ |
| 778 | גבע | 4,967.00 | 4,969.00 | 2.00 | 37.72 | 0.75 ₪ |
| 779 | שפל | 11,635.00 | 11,636.00 | 1.00 | 31.20 | 0.31 ₪ |

סה"כ לדייר:

| פסגה | גבע | שפל | סה"כ | שיא ביקוש |
|--------|--------|--------|--------|-----------|
| 15.00 | 2.00 | 1.00 | 18.00 | |
| 6.82 ₪ | 0.75 ₪ | 0.31 ₪ | 7.89 ₪ | |

סה"כ צריכה
 סה"כ לתשלום

| | | |
|---------|---|--|
| 21.31 ₪ | תשלום קבוע תשלום עבור גודל חיבור KVA ב(0x0) סה"כ מע"מ 17.00% | שובל רשת חשמל בע"מ איש הקשר: עירית שור טל: 9916257 מייל: irits@shovall.biz |
| 0.00 ₪ | | |
| 29.20 ₪ | | |
| 4.96 ₪ | | |
| 34.16 ₪ | סה"כ לתשלום | כולל מע"מ |

התפלגות חיוב בש"ח לפי תעו"ז

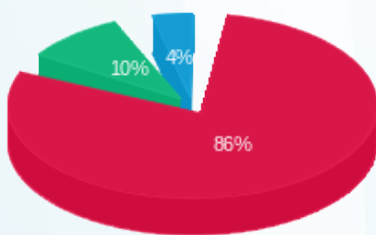

פסגה (6.82 ₪) 86%
 גבע (0.75 ₪) 10%
 שפל (0.31 ₪) 4%

הסטוריית צריכה בקוט"ש

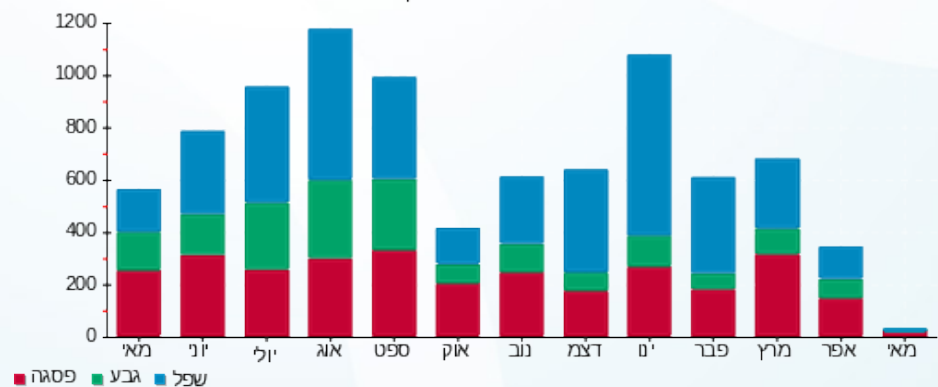



16/06/22 תאריך הפקה:
 31/05/22 תאריך קריאה נוכחית:
 01/05/22 תאריך קריאה קודמת:

שם דייר: טליאנסקי מריו אילדה - 143
 שם אתר: קיבוץ שובל משולב

לקוח/ה נכבד/ה, אנו מתכבדים להגיש את חישוב צריכת החשמל לתקופה 01/05/22 - 31/05/22:

242B טליאנסקי מריו אילדה בית 224 - 1 - (3x25)70027237

| סוג תעריף | סוג צריכה | קריאה קודמת | קריאה נוכחית | סה"כ צריכה בקוט"ש | מחיר לקוט"ש בא"ג | סה"כ לתשלום |
|--------------------------|-----------|-------------|--------------|-------------------|------------------|-------------|
| פרטי חשבון עבור תאריכים: | | | | | | |
| 777 | פסגה | 01/05/22 | 31/05/22 | 108.53 | 45.49 | 49.37 ₪ |
| 778 | גבע | 11,753.01 | 11,810.00 | 56.99 | 37.72 | 21.50 ₪ |
| 779 | שפל | 27,312.48 | 27,439.50 | 127.02 | 31.20 | 39.63 ₪ |

סה"כ לדייר:

| פסגה | גבע | שפל | סה"כ | שיא ביקוש |
|---------|---------|---------|----------|-----------|
| 108.53 | 56.99 | 127.02 | 292.54 | 2.01 |
| ₪ 49.37 | ₪ 21.50 | ₪ 39.63 | ₪ 110.50 | |

סה"כ צריכה
 סה"כ לתשלום

| | | |
|----------|--|--|
| 21.31 ₪ | תשלום קבוע תשלום עבור גודל חיבור בKVA (3x25) סה"כ מע"מ 17.00% | שובל רשת חשמל בע"מ איש הקשר: עירית שור טל: 9916257 מייל: irits@shovall.biz |
| 4.59 ₪ | | |
| 136.39 ₪ | | |
| 23.19 ₪ | | |
| 159.58 ₪ | סה"כ לתשלום | כולל מע"מ |

התפלגות חיוב בש"ח לפי תעו"ז

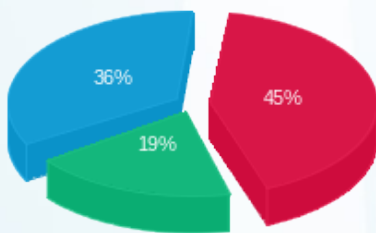

פסגה (₪ 49.37)
 גבע (₪ 21.50)
 שפל (₪ 39.63)

הסטוריית צריכה בקוט"ש

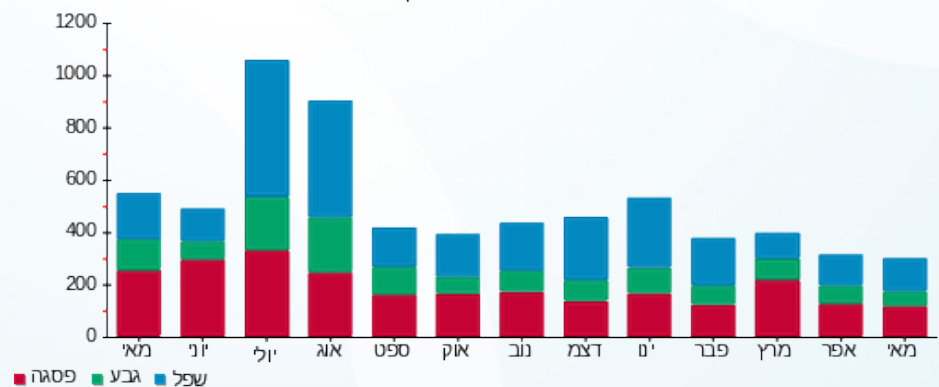



16/06/22

תאריך הפקדה:

שם דייר: יהונתן אדם וטיגיסט - 120

31/05/22

תאריך קריאה נוכחית:

שם אתר: קיבוץ שובל משולב

01/05/22

תאריך קריאה קודמת:

לקוח/ה נכבד/ה, אנו מתכבדים להגיש את חישוב צריכת החשמל לתקופה 01/05/22 - 31/05/22:

יהונתן אדם וטיגיסט - 1 - 60007078 (3x25)

| סה"כ לתשלום | מחיר לקוט"ש בא"ג | סה"כ צריכה בקוט"ש | קריאה נוכחית | קריאה קודמת | סוג צריכה | סוג תעריף |
|-------------|------------------|-------------------|--------------|-------------|-----------|--------------------------|
| | | | 31/05/22 | 01/05/22 | | פרטי חשבון עבור תאריכים: |
| ₪ 50.06 | 45.49 | 110.06 | 29,621.57 | 29,511.51 | פסגה | 777 |
| ₪ 38.06 | 37.72 | 100.89 | 17,973.03 | 17,872.14 | גבע | 778 |
| ₪ 61.94 | 31.20 | 198.52 | 42,834.42 | 42,635.90 | שפל | 779 |

סה"כ לדייר:

| שיא ביקוש | סה"כ | שפל | גבע | פסגה |
|-----------|----------|---------|---------|---------|
| 5.34 | 409.47 | 198.52 | 100.89 | 110.06 |
| | ₪ 150.06 | ₪ 61.94 | ₪ 38.06 | ₪ 50.06 |

סה"כ צריכה

סה"כ לתשלום

| | |
|----------|---|
| ₪ 21.31 | <p>תשלום קבוע</p> <p>irits@shovall.biz</p> <p>שובל רשת חשמל בע"מ איש הקשר: עירית שור טל: 9916257 מייל: irits@shovall.biz</p> |
| ₪ 4.59 | |
| ₪ 175.95 | |
| ₪ 29.91 | |
| ₪ 205.87 | <p>תשלום עבור גודל חיבור בKVA (3x25)</p> <p>סה"כ</p> <p>מע"מ 17.00%</p> <p>סה"כ לתשלום</p> |
| | <p>כולל מע"מ</p> |

התפלגות חיוב בש"ח לפי תעו"ז

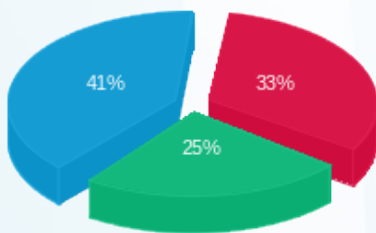

פסגה (₪ 50.06)
גבע (₪ 38.06)
שפל (₪ 61.94)

הסטוריית צריכה בקוט"ש

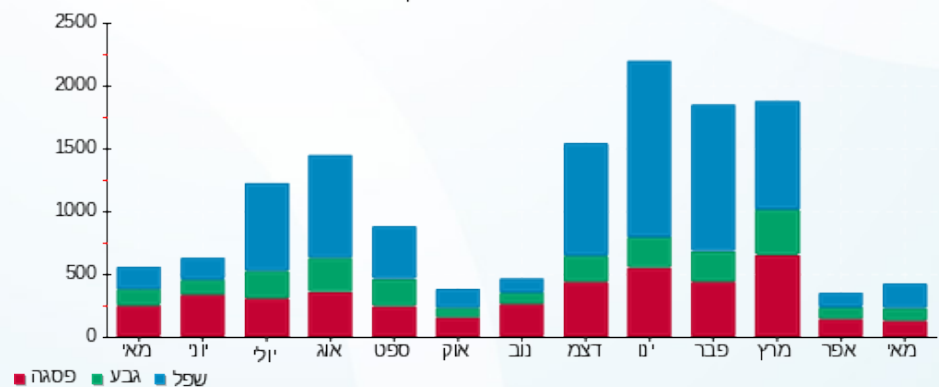



16/06/22 תאריך הפקדה:
 31/05/22 תאריך קריאה נוכחית:
 01/05/22 תאריך קריאה קודמת:

שם דייר: יהונתן דוביק ואסנת - 8
 שם אתר: קיבוץ שובל משולב

לקוח/ה נכבד/ה, אנו מתכבדים להגיש את חישוב צריכת החשמל לתקופה 01/05/22 - 31/05/22:

יהונתן דוביק ואסנת - 1 - 70044553 (3x25)

| סוג תעריף | סוג צריכה | קריאה קודמת | קריאה נוכחית | סה"כ צריכה בקוט"ש | מחיר לקוט"ש בא"ג | סה"כ לתשלום |
|--------------------------|-----------|-------------|--------------|-------------------|------------------|-------------|
| פרטי חשבון עבור תאריכים: | | | | | | |
| 777 | פסגה | 01/05/22 | 31/05/22 | 165.92 | 45.49 | 75.48 ₪ |
| 778 | גבע | 7,908.99 | 8,000.55 | 91.56 | 37.72 | 34.54 ₪ |
| 779 | שפל | 17,702.09 | 18,032.69 | 330.60 | 31.20 | 103.15 ₪ |

סה"כ לדייר:

| פסגה | גבע | שפל | סה"כ | שיא ביקוש |
|---------|---------|----------|----------|-----------|
| 165.92 | 91.56 | 330.60 | 588.08 | 4.13 |
| ₪ 75.48 | ₪ 34.54 | ₪ 103.15 | ₪ 213.16 | |

סה"כ צריכה
 סה"כ לתשלום

| | | |
|----------|---|--|
| 21.31 ₪ | תשלום קבוע תשלום עבור גודל חיבור ב KVA (3x25) סה"כ מע"מ 17.00% | שובל רשת חשמל בע"מ איש הקשר: עירית שור טל: 9916257 מייל: irits@shovall.biz |
| 4.59 ₪ | | |
| 239.06 ₪ | | |
| 40.64 ₪ | | |
| 279.70 ₪ | סה"כ לתשלום | כולל מע"מ |

התפלגות חיוב בש"ח לפי תעו"ז

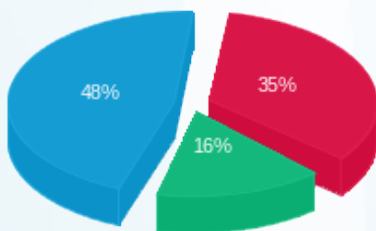

פסגה (₪ 75.48)
 גבע (₪ 34.54)
 שפל (₪ 103.15)

הסטוריית צריכה בקוט"ש

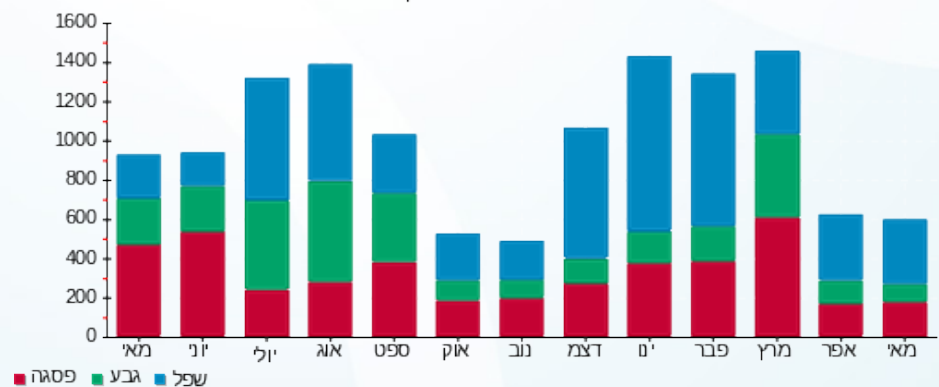



16/06/22

תאריך הפקדה:

שם דייר: יוחנן שני נועם - 154

31/05/22

תאריך קריאה נוכחית:

שם אתר: קיבוץ שובל משולב

01/05/22

תאריך קריאה קודמת:

לקוח/ה נכבד/ה, אנו מתכבדים להגיש את חישוב צריכת החשמל לתקופה 01/05/22 - 31/05/22:

יוחנן שני נועם - 1 - 13199945(3x32)

| סוג תעריף | סוג צריכה | קריאה קודמת | קריאה נוכחית | סה"כ צריכה בקוט"ש | מחיר לקוט"ש בא"ג | סה"כ לתשלום |
|--------------------------|-----------|-------------|--------------|-------------------|------------------|-------------|
| פרטי חשבון עבור תאריכים: | | | | | | |
| 777 | פסגה | 01/05/22 | 31/05/22 | 280.00 | 45.49 | 127.37 ₪ |
| 778 | גבע | 9,851.50 | 10,076.90 | 225.40 | 37.72 | 85.02 ₪ |
| 779 | שפל | 37,237.10 | 37,831.20 | 594.10 | 31.20 | 185.36 ₪ |

סה"כ לדייר:

| פסגה | גבע | שפל | סה"כ | שיא ביקוש |
|----------|---------|----------|----------|-----------|
| 280.00 | 225.40 | 594.10 | 1,099.50 | |
| 127.37 ₪ | 85.02 ₪ | 185.36 ₪ | 397.75 ₪ | |

סה"כ צריכה

סה"כ לתשלום

| | | |
|----------|--|--|
| 21.31 ₪ | תשלום קבוע תשלום עבור גודל חיבור בKVA (3x32) סה"כ מע"מ 17.00% | שובל רשת חשמל בע"מ איש הקשר: עירית שור טל: 9916257 מייל: irits@shovall.biz |
| 5.87 ₪ | | |
| 424.93 ₪ | | |
| 72.24 ₪ | | |
| 497.17 ₪ | סה"כ לתשלום | כולל מע"מ |

התפלגות חיוב בש"ח לפי תעו"ז

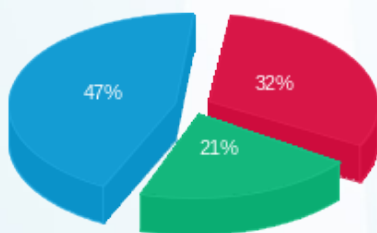

■ פסגה (127.37 ₪)
 ■ גבע (85.02 ₪)
 ■ שפל (185.36 ₪)

הסטוריית צריכה בקוט"ש

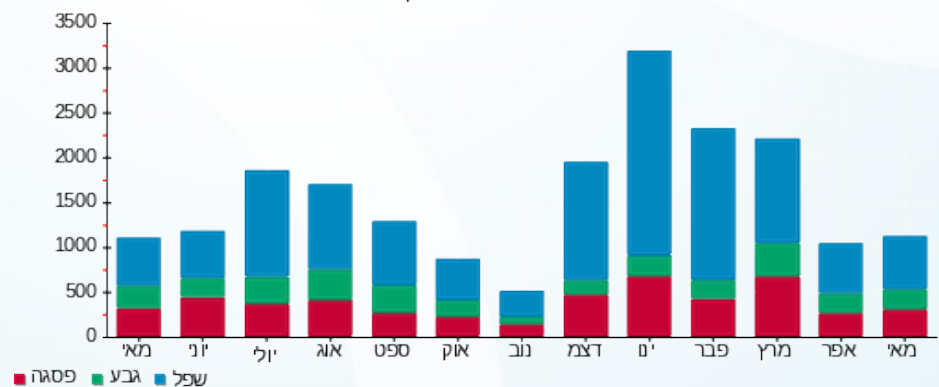



16/06/22

תאריך הפקדה:

שם דייר: יוסף חדשי מנהל מבנים 166B

31/05/22

תאריך קריאה נוכחית:

שם אתר: קיבוץ שובל משולב

01/05/22

תאריך קריאה קודמת:

לקוח/ה נכבד/ה, אנו מתכבדים להגיש את חישוב צריכת החשמל לתקופה 01/05/22 - 31/05/22:

מנהל מבנים 1 - (1x40)60004015 - 166B

| סה"כ לתשלום | מחיר לקוט"ש בא"ג | סה"כ צריכה בקוט"ש | קריאה נוכחית | קריאה קודמת | סוג צריכה | סוג תעריף |
|-------------|------------------|-------------------|--------------|-------------|-----------|--------------------------|
| | | | 31/05/22 | 01/05/22 | | פרטי חשבון עבור תאריכים: |
| ₪ 34.00 | 45.49 | 74.74 | 3,197.97 | 3,123.23 | פסגה | 777 |
| ₪ 19.26 | 37.72 | 51.06 | 2,115.46 | 2,064.40 | גבע | 778 |
| ₪ 26.93 | 31.20 | 86.32 | 8,339.44 | 8,253.12 | שפל | 779 |

סה"כ לדייר:

| שיא ביקוש | סה"כ | שפל | גבע | פסגה |
|-----------|---------|---------|---------|---------|
| 3.88 | 212.12 | 86.32 | 51.06 | 74.74 |
| | ₪ 80.19 | ₪ 26.93 | ₪ 19.26 | ₪ 34.00 |

סה"כ צריכה

סה"כ לתשלום

| | | |
|----------|--|--|
| ₪ 21.31 | תשלום קבוע תשלום עבור גודל חיבור בKVA (1x40) סה"כ מע"מ 17.00% | שובל רשת חשמל בע"מ איש הקשר: עירית שור טל: 9916257 מייל: irits@shovall.biz |
| ₪ 2.45 | | |
| ₪ 103.95 | | |
| ₪ 17.67 | | |
| ₪ 121.62 | סה"כ לתשלום | כולל מע"מ |

התפלגות חיוב בש"ח לפי תעו"ז

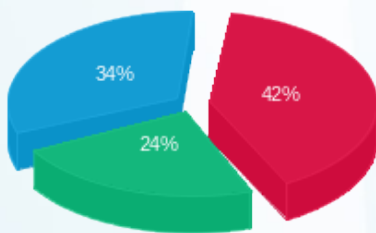

פסגה (₪ 34.00) ■
 גבע (₪ 19.26) ■
 שפל (₪ 26.93) ■

הסטוריית צריכה בקוט"ש

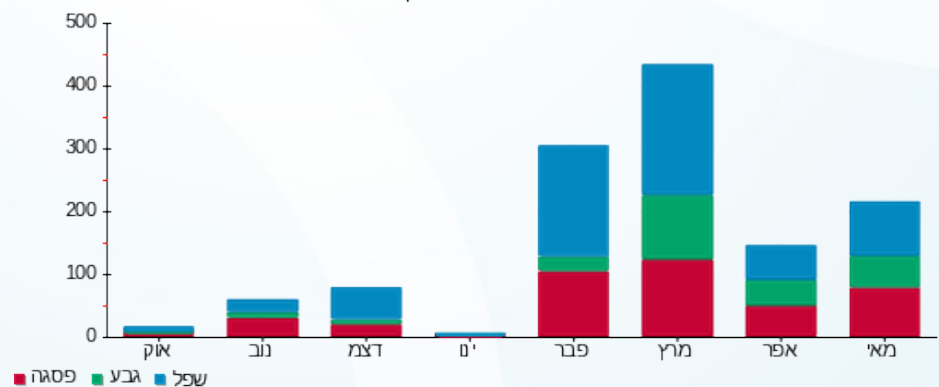

16/06/22 תאריך הפקה:
 31/05/22 תאריך קריאה נוכחית:
 01/05/22 תאריך קריאה קודמת:

שם דייר: ינאי אילת רר
 שם אתר: קיבוץ שובל משולב

לקוח/ה נכבד/ה, אנו מתכבדים להגיש את חישוב צריכת החשמל לתקופה 01/05/22 - 31/05/22:

ינאי אילת רר - 1 - 70046938(3x40)

| סוג תעריף | סוג צריכה | קריאה קודמת | קריאה נוכחית | סה"כ צריכה בקוט"ש | מחיר לקוט"ש בא"ג | סה"כ לתשלום |
|--------------------------|-----------|-------------|--------------|-------------------|------------------|-------------|
| פרטי חשבון עבור תאריכים: | | 01/05/22 | 31/05/22 | | | |
| 767 | | 17,981.83 | 18,685.94 | 704.11 | 44.86 | 315.86 ₪ |

סה"כ לדייר:

| סה"כ | שיא ביקוש |
|----------|-----------|
| 704.11 | 6.02 |
| 315.86 ₪ | |

| | | |
|----------|--|--|
| 21.31 ₪ | תשלום קבוע תשלום עבור גודל חיבור בKVA (3x40) סה"כ מע"מ 17.00% | שובל רשת חשמל בע"מ איש הקשר: עירית שור טל: 9916257 מייל: irits@shovall.biz |
| 7.34 ₪ | | |
| 344.51 ₪ | | |
| 58.57 ₪ | | |
| 403.08 ₪ | סה"כ לתשלום | כולל מע"מ |

התפלגות חיוב בש"ח לפי תעו"ז

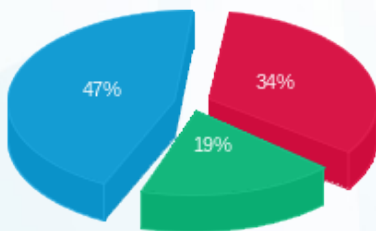

פסגה (108.06 ₪) ■
 גבע (60.07 ₪) ■
 שפל (147.73 ₪) ■

הסטוריית צריכה בקוט"ש

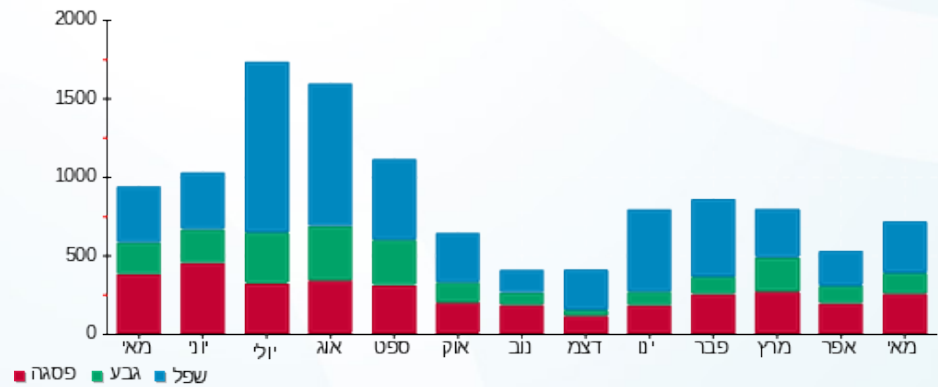



16/06/22

תאריך הפקדה:

31/05/22

תאריך קריאה נוכחית:

01/05/22

תאריך קריאה קודמת:

שם דייר: ירדן קוברסקי
שם אתר: קיבוץ שובל משולב

לקוח/ה נכבד/ה, אנו מתכבדים להגיש את חישוב צריכת החשמל לתקופה 01/05/22 - 31/05/22:

ירדן קוברסקי - 1 - 60003018 (3x25)

| סה"כ לתשלום | מחיר לקוט"ש בא"ג | סה"כ צריכה בקוט"ש | קריאה נוכחית | קריאה קודמת | סוג צריכה | סוג תעריף |
|-------------|------------------|-------------------|--------------|-------------|-----------|--------------------------|
| | | | 31/05/22 | 01/05/22 | | פרטי חשבון עבור תאריכים: |
| ₪ 82.60 | 45.49 | 181.58 | 21,671.04 | 21,489.47 | פסגה | 777 |
| ₪ 58.03 | 37.72 | 153.84 | 13,164.40 | 13,010.55 | גבע | 778 |
| ₪ 76.70 | 31.20 | 245.83 | 31,394.44 | 31,148.61 | שפל | 779 |

סה"כ לדייר:

| שיא ביקוש | סה"כ | שפל | גבע | פסגה |
|-----------|----------|---------|---------|---------|
| 5.68 | 581.24 | 245.83 | 153.84 | 181.58 |
| | ₪ 217.33 | ₪ 76.70 | ₪ 58.03 | ₪ 82.60 |

סה"כ צריכה

סה"כ לתשלום

| | | |
|----------|--|--|
| ₪ 21.31 | תשלום קבוע תשלום עבור גודל חיבור בKVA (3x25) סה"כ מע"מ 17.00% | שובל רשת חשמל בע"מ איש הקשר: עירית שור טל: 9916257 מייל: irits@shovall.biz |
| ₪ 4.59 | | |
| ₪ 243.22 | | |
| ₪ 41.35 | | |
| ₪ 284.57 | סה"כ לתשלום | כולל מע"מ |

התפלגות חיוב בש"ח לפי תעו"ז

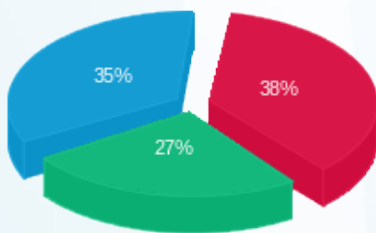

פסגה (₪ 82.60)
גבע (₪ 58.03)
שפל (₪ 76.70)

הסטוריית צריכה בקוט"ש

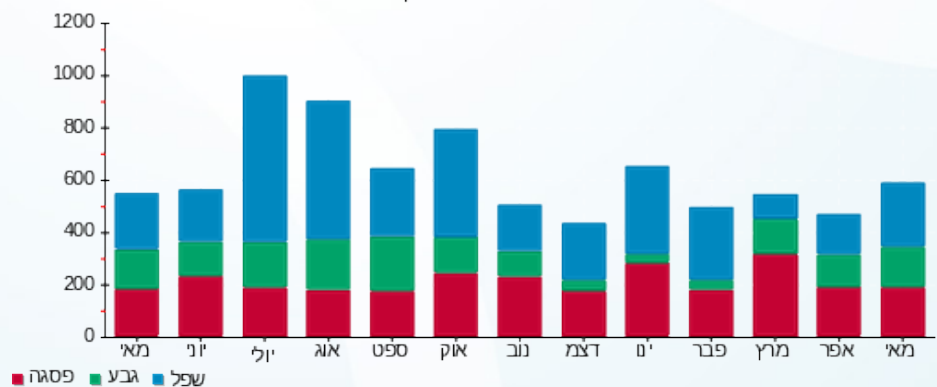



16/06/22

תאריך הפקדה:

שם דייר: ירליפ אלה - 147
שם אתר: קיבוץ שובל משולב

31/05/22

תאריך קריאה נוכחית:

01/05/22

תאריך קריאה קודמת:

לקוח/ה נכבד/ה, אנו מתכבדים להגיש את חישוב צריכת החשמל לתקופה 01/05/22 - 31/05/22:

אלה ירליפ - 1 - (3x25)60000059

| סוג תעריף | סוג צריכה | קריאה קודמת | קריאה נוכחית | סה"כ צריכה בקוט"ש | מחיר לקוט"ש בא"ג | סה"כ לתשלום |
|--------------------------|-----------|-------------|--------------|-------------------|------------------|-------------|
| פרטי חשבון עבור תאריכים: | | | | | | |
| 777 | פסגה | 01/05/22 | 31/05/22 | 136.07 | 45.49 | 61.90 ₪ |
| 778 | גבע | 22,361.19 | 22,439.40 | 78.21 | 37.72 | 29.50 ₪ |
| 779 | שפל | 44,252.18 | 44,504.92 | 252.74 | 31.20 | 78.86 ₪ |

סה"כ לדייר:

| פסגה | גבע | שפל | סה"כ | שיא ביקוש |
|---------|---------|---------|----------|-----------|
| 136.07 | 78.21 | 252.74 | 467.03 | 4.84 |
| ₪ 61.90 | ₪ 29.50 | ₪ 78.86 | ₪ 170.26 | |

סה"כ צריכה

סה"כ לתשלום

| | | |
|----------|--|--|
| 21.31 ₪ | תשלום קבוע תשלום עבור גודל חיבור בKVA (3x25) סה"כ מע"מ 17.00% | שובל רשת חשמל בע"מ איש הקשר: עירית שור טל: 9916257 מייל: irits@shovall.biz |
| 4.59 ₪ | | |
| 196.15 ₪ | | |
| 33.35 ₪ | | |
| 229.50 ₪ | סה"כ לתשלום | כולל מע"מ |

התפלגות חיוב בש"ח לפי תעו"ז

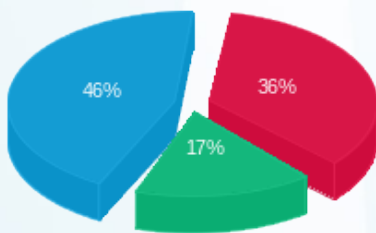

פסגה (₪ 61.90)
גבע (₪ 29.50)
שפל (₪ 78.86)

הסטוריית צריכה בקוט"ש

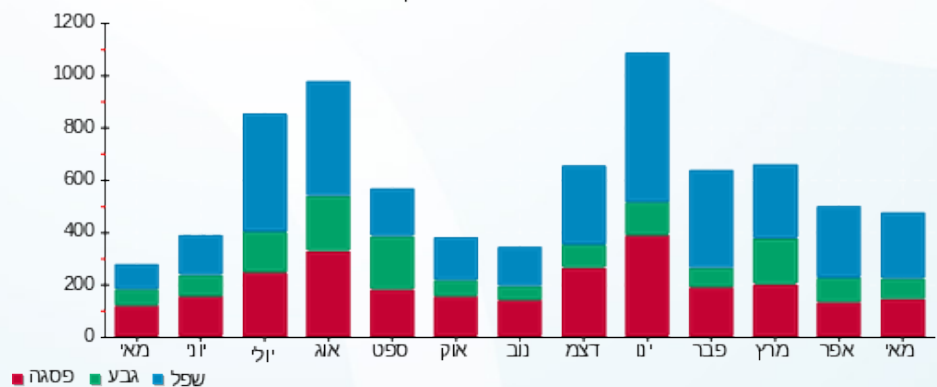

16/06/22 תאריך הפקה:
 31/05/22 תאריך קריאה נוכחית:
 01/05/22 תאריך קריאה קודמת:

שם דייר: ישראלי אסנת עומר גולן - 148
 שם אתר: קיבוץ שובל משולב

לקוח/ה נכבד/ה, אנו מתכבדים להגיש את חישוב צריכת החשמל לתקופה 01/05/22 - 31/05/22:

ישראלי אסנת עומר גולן - 1 - (3x25)70035492

| סוג תעריף | סוג צריכה | קריאה קודמת | קריאה נוכחית | סה"כ צריכה בקוט"ש | מחיר לקוט"ש בא"ג | סה"כ לתשלום |
|--------------------------|-----------|-------------|--------------|-------------------|------------------|-------------|
| פרטי חשבון עבור תאריכים: | | | | | | |
| 777 | פסגה | 01/05/22 | 31/05/22 | 434.15 | 45.49 | 197.49 ₪ |
| 778 | גבע | 25,814.95 | 26,153.53 | 338.58 | 37.72 | 127.71 ₪ |
| 779 | שפל | 29,365.57 | 29,678.43 | 312.86 | 31.20 | 97.61 ₪ |

סה"כ לדייר:

| פסגה | גבע | שפל | סה"כ | שיא ביקוש |
|----------|----------|---------|----------|-----------|
| 434.15 | 338.58 | 312.86 | 1,085.59 | 7.61 |
| 197.49 ₪ | 127.71 ₪ | 97.61 ₪ | 422.82 ₪ | |

סה"כ צריכה
 סה"כ לתשלום

| | | |
|----------|--|--|
| 21.31 ₪ | תשלום קבוע תשלום עבור גודל חיבור בKVA (3x25) סה"כ מע"מ 17.00% | שובל רשת חשמל בע"מ איש הקשר: עירית שור טל: 9916257 מייל: irits@shovall.biz |
| 4.59 ₪ | | |
| 448.72 ₪ | | |
| 76.28 ₪ | | |
| 525.00 ₪ | סה"כ לתשלום | כולל מע"מ |

התפלגות חיוב בש"ח לפי תעו"ז

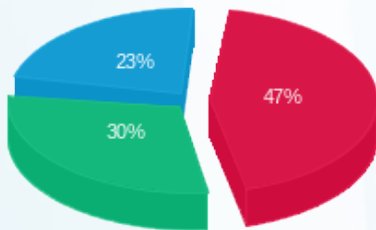

פסגה (197.49 ₪) ■
 גבע (127.71 ₪) ■
 שפל (97.61 ₪) ■

הסטוריית צריכה בקוט"ש

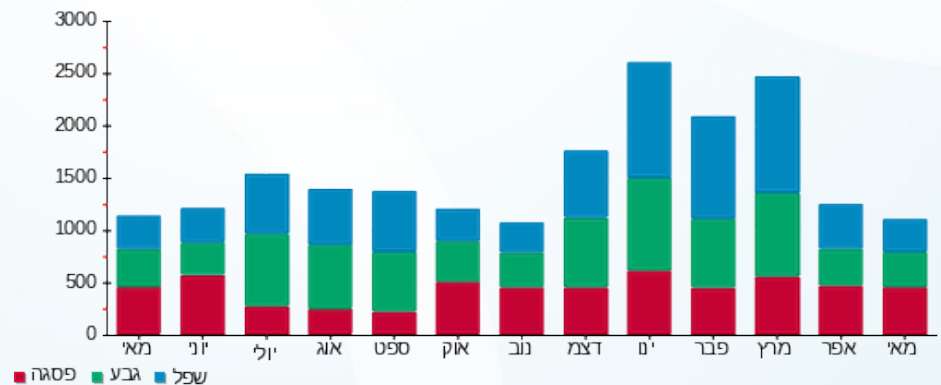



16/06/22

תאריך הפקה:

שם דייר: ישראלי חסיה אשר - 146

31/05/22

תאריך קריאה נוכחית:

שם אתר: קיבוץ שובל משולב

01/05/22

תאריך קריאה קודמת:

לקוח/ה נכבד/ה, אנו מתכבדים להגיש את חישוב צריכת החשמל לתקופה 01/05/22 - 31/05/22:

231M ישראלי חסיה אשר בית 232 - 1 - 70004702 (3x25)

| סוג תעריף | סוג צריכה | קריאה קודמת | קריאה נוכחית | סה"כ צריכה בקוט"ש | מחיר לקוט"ש בא"ג | סה"כ לתשלום |
|--------------------------|-----------|-------------|--------------|-------------------|------------------|-------------|
| פרטי חשבון עבור תאריכים: | | | | | | |
| 777 | פסגה | 01/05/22 | 31/05/22 | 306.76 | 45.49 | 139.54 ₪ |
| 778 | גבע | 23,919.00 | 24,052.88 | 133.87 | 37.72 | 50.50 ₪ |
| 779 | שפל | 65,181.84 | 65,464.58 | 282.74 | 31.20 | 88.22 ₪ |

סה"כ לדייר:

| פסגה | גבע | שפל | סה"כ | שיא ביקוש |
|----------|---------|---------|----------|-----------|
| 306.76 | 133.87 | 282.74 | 723.37 | 5.43 |
| 139.54 ₪ | 50.50 ₪ | 88.22 ₪ | 278.26 ₪ | |

סה"כ צריכה

סה"כ לתשלום

| | | |
|----------|--|--|
| 21.31 ₪ | תשלום קבוע תשלום עבור גודל חיבור בKVA (3x25) סה"כ מע"מ 17.00% | שובל רשת חשמל בע"מ איש הקשר: עירית שור טל: 9916257 מייל: irits@shovall.biz |
| 4.59 ₪ | | |
| 304.15 ₪ | | |
| 51.71 ₪ | | |
| 355.86 ₪ | סה"כ לתשלום | כולל מע"מ |

התפלגות חיוב בש"ח לפי תעו"ז

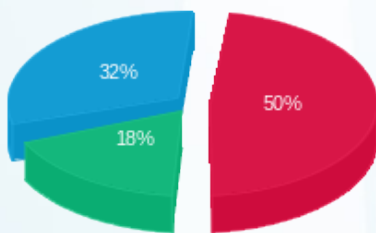

■ פסגה (139.54 ₪)
 ■ גבע (50.50 ₪)
 ■ שפל (88.22 ₪)

הסטוריית צריכה בקוט"ש

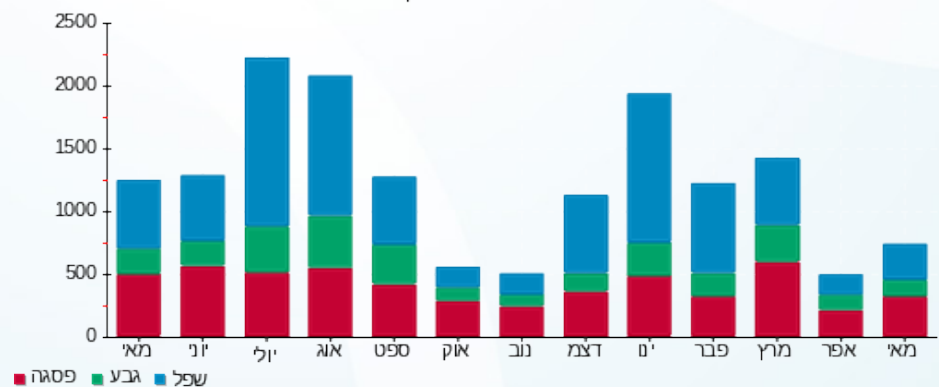



16/06/22

תאריך הפקה:

שם דייר: כהן יצחקי - 155
שם אתר: קיבוץ שובל משולב

31/05/22

תאריך קריאה נוכחית:

01/05/22

תאריך קריאה קודמת:

לקוח/ה נכבד/ה, אנו מתכבדים להגיש את חישוב צריכת החשמל לתקופה 01/05/22 - 31/05/22:

103B כהן יצחקי בית 99 - 1 (3x25)60000069

| סוג תעריף | סוג צריכה | קריאה קודמת | קריאה נוכחית | סה"כ צריכה בקוט"ש | מחיר לקוט"ש בא"ג | סה"כ לתשלום |
|--------------------------|-----------|-------------|--------------|-------------------|------------------|-------------|
| פרטי חשבון עבור תאריכים: | | | | | | |
| 777 | פסגה | 01/05/22 | 31/05/22 | 261.07 | 45.49 | 118.76 ₪ |
| 778 | גבע | 16,708.46 | 16,816.76 | 108.30 | 37.72 | 40.85 ₪ |
| 779 | שפל | 32,008.18 | 32,135.27 | 127.09 | 31.20 | 39.65 ₪ |

סה"כ לדייר:

| פסגה | גבע | שפל | סה"כ | שיא ביקוש |
|----------|---------|---------|----------|-----------|
| 261.07 | 108.30 | 127.09 | 496.46 | 5.45 |
| 118.76 ₪ | 40.85 ₪ | 39.65 ₪ | 199.26 ₪ | |

סה"כ צריכה

סה"כ לתשלום

| | | |
|----------|--|--|
| 21.31 ₪ | תשלום קבוע תשלום עבור גודל חיבור בKVA (3x25) סה"כ מע"מ 17.00% | שובל רשת חשמל בע"מ איש הקשר: עירית שור טל: 9916257 מייל: irits@shovall.biz |
| 4.59 ₪ | | |
| 225.16 ₪ | | |
| 38.28 ₪ | | |
| 263.44 ₪ | סה"כ לתשלום | כולל מע"מ |

התפלגות חיוב בש"ח לפי תעו"ז

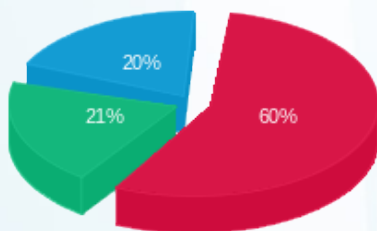

פסגה (118.76 ₪) 60%
גבע (40.85 ₪) 21%
שפל (39.65 ₪) 20%

הסטוריית צריכה בקוט"ש

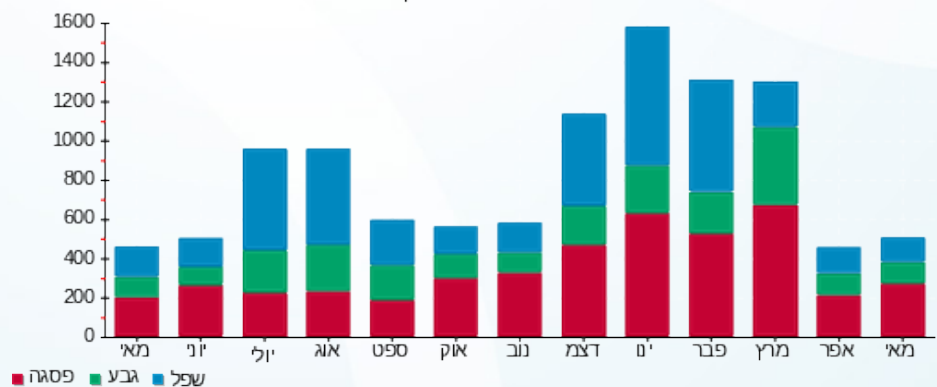

16/06/22 תאריך הפקדה:
 31/05/22 תאריך קריאה נוכחית:
 01/05/22 תאריך קריאה קודמת:

שם דייר: כהן גלית - 208
 שם אתר: קיבוץ שובל משולב

לקוח/ה נכבד/ה, אנו מתכבדים להגיש את חישוב צריכת החשמל לתקופה 01/05/22 - 31/05/22:

כהן גלית - 208 - 1 - 60000070 (3x25)

| סוג תעריף | סוג צריכה | קריאה קודמת | קריאה נוכחית | סה"כ צריכה בקוט"ש | מחיר לקוט"ש בא"ג | סה"כ לתשלום |
|--------------------------|-----------|-------------|--------------|-------------------|------------------|-------------|
| פרטי חשבון עבור תאריכים: | | | | | | |
| 777 | פסגה | 01/05/22 | 31/05/22 | 80.15 | 45.49 | 36.46 ₪ |
| 778 | גבע | 24,488.56 | 24,543.22 | 54.66 | 37.72 | 20.62 ₪ |
| 779 | שפל | 46,777.49 | 46,852.28 | 74.79 | 31.20 | 23.33 ₪ |

סה"כ לדייר:

| פסגה | גבע | שפל | סה"כ | שיא ביקוש |
|---------|---------|---------|---------|-----------|
| 80.15 | 54.66 | 74.79 | 209.60 | 3.85 |
| ₪ 36.46 | ₪ 20.62 | ₪ 23.33 | ₪ 80.41 | |

סה"כ צריכה
 סה"כ לתשלום

| | | |
|----------|--|--|
| 21.31 ₪ | תשלום קבוע תשלום עבור גודל חיבור בKVA (3x25) סה"כ מע"מ 17.00% | שובל רשת חשמל בע"מ איש הקשר: עירית שור טל: 9916257 מייל: irits@shovall.biz |
| 4.59 ₪ | | |
| 106.31 ₪ | | |
| 18.07 ₪ | | |
| 124.38 ₪ | סה"כ לתשלום | כולל מע"מ |

התפלגות חיוב בש"ח לפי תעו"ז

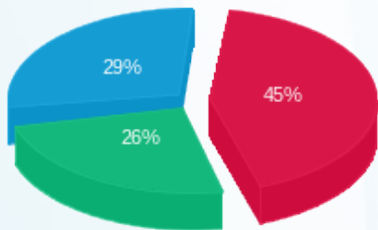

פסגה (₪ 36.46)
 גבע (₪ 20.62)
 שפל (₪ 23.33)

הסטוריית צריכה בקוט"ש

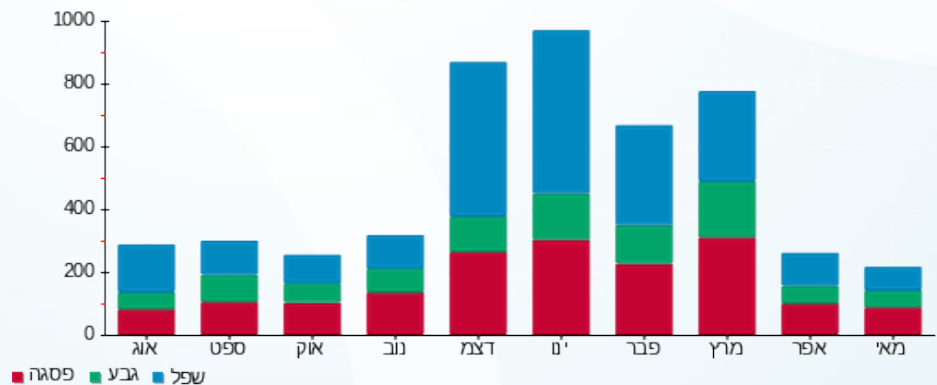

16/06/22 תאריך הפקה:
 31/05/22 תאריך קריאה נוכחית:
 01/05/22 תאריך קריאה קודמת:

שם דייר: כהן דנית גדי - 158
 שם אתר: קיבוץ שובל משולב

לקוח/ה נכבד/ה, אנו מתכבדים להגיש את חישוב צריכת החשמל לתקופה 01/05/22 - 31/05/22:

89B כהן דנית גדי בית 169 - 1 - 60000165 (3x25)

| סה"כ לתשלום | מחיר לקוט"ש בא"ג | סה"כ צריכה בקוט"ש | קריאה נוכחית | קריאה קודמת | סוג צריכה | סוג תעריף |
|-------------|------------------|-------------------|--------------|-------------|--------------------------|-----------|
| | | | 31/05/22 | 01/05/22 | פרטי חשבון עבור תאריכים: | |
| ₪ 52.63 | 45.49 | 115.70 | 29,231.87 | 29,116.16 | פסגה | 777 |
| ₪ 35.56 | 37.72 | 94.27 | 16,553.80 | 16,459.53 | גבע | 778 |
| ₪ 31.35 | 31.20 | 100.49 | 34,643.64 | 34,543.14 | שפל | 779 |

הנחה ביטוח לאומי

| סה"כ לתשלום | מחיר לקוט"ש בא"ג | סה"כ צריכה בקוט"ש | קריאה נוכחית | קריאה קודמת | סוג צריכה | סוג תעריף |
|-------------|------------------|-------------------|--------------|-------------|--------------------------|-----------|
| | | | 31/05/22 | 01/05/22 | פרטי חשבון עבור תאריכים: | |
| ₪ -69.64 | 44.86 | -155.24 | | | | 767 |

הנחה ביטוח לאומי

סה"כ לדייר:

| שיא ביקוש | סה"כ | שפל | גבע | פסגה |
|-----------|----------|---------|---------|---------|
| 6.32 | 310.47 | 100.49 | 94.27 | 115.70 |
| | ₪ 119.55 | ₪ 31.35 | ₪ 35.56 | ₪ 52.63 |

סה"כ צריכה
 סה"כ לתשלום

| | | |
|---------|--|---|
| ₪ 21.31 | תשלום קבוע | irits@shovall.biz : עירית שור טל: 9916257 מייל: תשלום עבור גודל חיבור בKVA (3x25) |
| ₪ 4.59 | תשלום עבור גודל חיבור בKVA (3x25) | |
| ₪ 75.80 | סה"כ | |
| ₪ 12.89 | מע"מ 17.00% | |
| ₪ 88.69 | סה"כ לתשלום | כולל מע"מ |



התפלגות חיוב בש"ח לפי תעו"ז

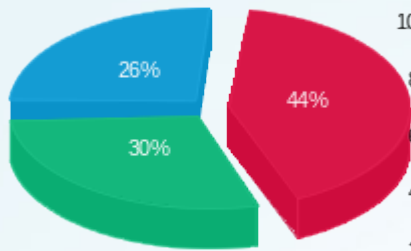

פסגה (52.63 ש"ח)
 גבע (35.56 ש"ח)
 שפל (31.35 ש"ח)

הסטוריית צריכה בקוט"ש

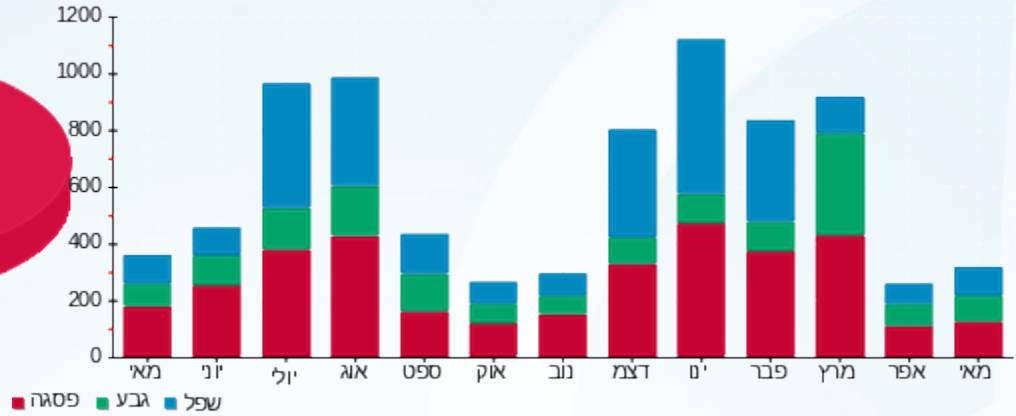



16/06/22

תאריך הפקדה:

שם דייר: כהן שונטל שמוליק - 159

31/05/22

תאריך קריאה נוכחית:

שם אתר: קיבוץ שובל משולב

01/05/22

תאריך קריאה קודמת:

לקוח/ה נכבד/ה, אנו מתכבדים להגיש את חישוב צריכת החשמל לתקופה 01/05/22 - 31/05/22:

כהן שונטל שמוליק - 1 - 14014313(3x32)

| סוג תעריף | סוג צריכה | קריאה קודמת | קריאה נוכחית | סה"כ צריכה בקוט"ש | מחיר לקוט"ש בא"ג | סה"כ לתשלום |
|--------------------------|-----------|-------------|--------------|-------------------|------------------|-------------|
| פרטי חשבון עבור תאריכים: | | | | | | |
| 777 | פסגה | 01/05/22 | 31/05/22 | 172.96 | 45.49 | 78.68 ₪ |
| 778 | גבע | 12,115.27 | 12,263.80 | 148.53 | 37.72 | 56.02 ₪ |
| 779 | שפל | 7,784.66 | 7,973.20 | 188.54 | 31.20 | 58.82 ₪ |

סה"כ לדייר:

| פסגה | גבע | שפל | סה"כ | שיא ביקוש |
|---------|---------|---------|----------|-----------|
| 172.96 | 148.53 | 188.54 | 510.03 | |
| 78.68 ₪ | 56.02 ₪ | 58.82 ₪ | 193.53 ₪ | |

סה"כ צריכה

סה"כ לתשלום

| | | |
|----------|---|--|
| 21.31 ₪ | תשלום קבוע תשלום עבור גודל חיבור KVA (3x32) סה"כ מע"מ 17.00% | שובל רשת חשמל בע"מ איש הקשר: עירית שור טל: 9916257 מייל: irits@shovall.biz |
| 5.87 ₪ | | |
| 220.71 ₪ | | |
| 37.52 ₪ | | |
| 258.23 ₪ | סה"כ לתשלום | כולל מע"מ |

התפלגות חיוב בש"ח לפי תעו"ז

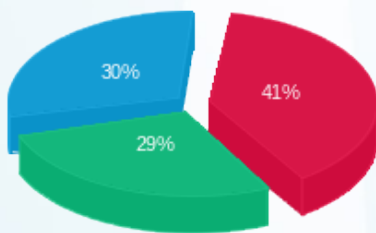

פסגה (78.68 ₪) ■
 גבע (56.02 ₪) ■
 שפל (58.82 ₪) ■

הסטוריית צריכה בקוט"ש

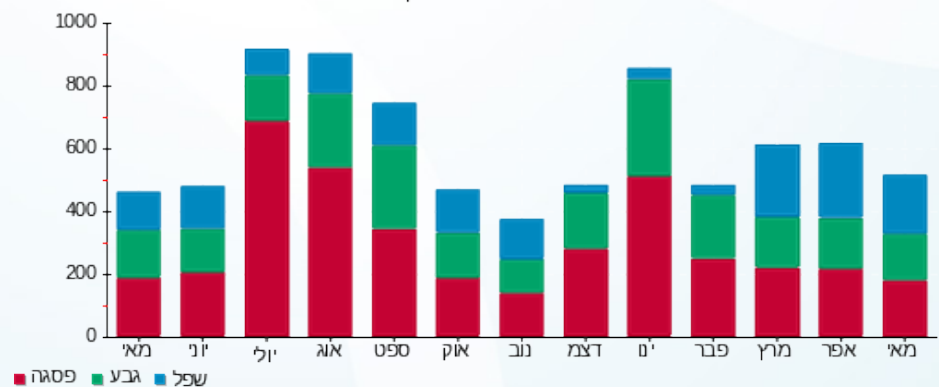

פסגה ■
 גבע ■
 שפל ■



16/06/22 תאריך הפקה:
 31/05/22 תאריך קריאה נוכחית:
 01/05/22 תאריך קריאה קודמת:

שם דייר: כנר נחום - 281
 שם אתר: קיבוץ שובל משולב

לקוח/ה נכבד/ה, אנו מתכבדים להגיש את חישוב צריכת החשמל לתקופה 01/05/22 - 31/05/22:

27C כנר נחום בית 21 - 1 - 60004670 (3x25)

| סוג תעריף | סוג צריכה | קריאה קודמת | קריאה נוכחית | סה"כ צריכה בקוט"ש | מחיר לקוט"ש בא"ג | סה"כ לתשלום |
|--------------------------|-----------|-------------|--------------|-------------------|------------------|-------------|
| פרטי חשבון עבור תאריכים: | | | | | | |
| 777 | פסגה | 01/05/22 | 31/05/22 | 131.95 | 45.49 | 60.02 ₪ |
| 778 | גבע | 8,506.69 | 8,577.49 | 70.80 | 37.72 | 26.71 ₪ |
| 779 | שפל | 26,777.78 | 26,989.39 | 211.61 | 31.20 | 66.02 ₪ |

סה"כ לדייר:

| פסגה | גבע | שפל | סה"כ | שיא ביקוש |
|---------|---------|---------|----------|-----------|
| 131.95 | 70.80 | 211.61 | 414.36 | 3.68 |
| ₪ 60.02 | ₪ 26.71 | ₪ 66.02 | ₪ 152.75 | |

סה"כ צריכה
 סה"כ לתשלום

| | | |
|----------|--|--|
| 21.31 ₪ | תשלום קבוע תשלום עבור גודל חיבור בKVA (3x25) סה"כ מע"מ 17.00% | שובל רשת חשמל בע"מ איש הקשר: עירית שור טל: 9916257 מייל: irits@shovall.biz |
| 4.59 ₪ | | |
| 178.65 ₪ | | |
| 30.37 ₪ | | |
| 209.02 ₪ | סה"כ לתשלום | כולל מע"מ |

התפלגות חיוב בש"ח לפי תעו"ז

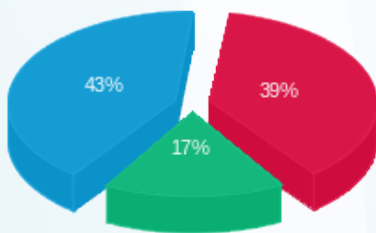

פסגה (₪ 60.02)
 גבע (₪ 26.71)
 שפל (₪ 66.02)

הסטוריית צריכה בקוט"ש

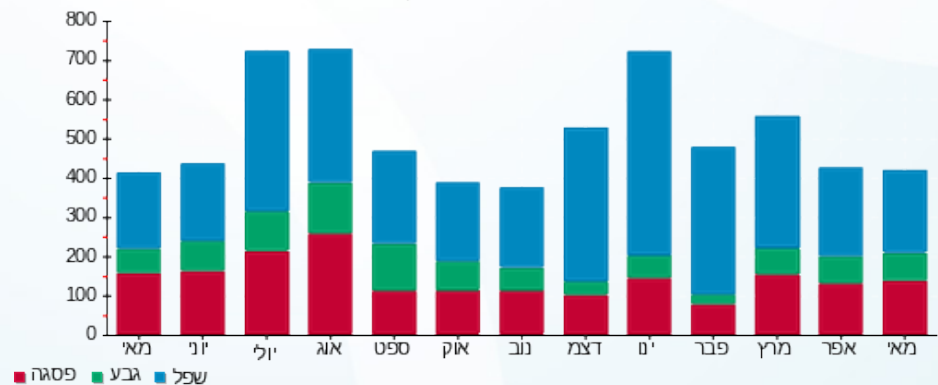

16/06/22 תאריך הפקה:
 31/05/22 תאריך קריאה נוכחית:
 01/05/22 תאריך קריאה קודמת:

שם דייר: כנר עומרית - 153
 שם אתר: קיבוץ שובל משולב

לקוח/ה נכבד/ה, אנו מתכבדים להגיש את חישוב צריכת החשמל לתקופה 01/05/22 - 31/05/22:

229M כנר עומרית בית 230 - 1 - 70004507 (3x25)

| סוג תעריף | סוג צריכה | קריאה קודמת | קריאה נוכחית | סה"כ צריכה בקוט"ש | מחיר לקוט"ש בא"ג | סה"כ לתשלום |
|--------------------------|-----------|-------------|--------------|-------------------|------------------|-------------|
| פרטי חשבון עבור תאריכים: | | | | | | |
| 777 | פסגה | 01/05/22 | 31/05/22 | 108.01 | 45.49 | 49.14 ₪ |
| 778 | גבע | 12,028.83 | 12,108.49 | 79.67 | 37.72 | 30.05 ₪ |
| 779 | שפל | 31,905.76 | 32,036.83 | 131.07 | 31.20 | 40.89 ₪ |

סה"כ לדייר:

| פסגה | גבע | שפל | סה"כ | שיא ביקוש |
|---------|---------|---------|----------|-----------|
| 108.01 | 79.67 | 131.07 | 318.75 | 4.00 |
| ₪ 49.14 | ₪ 30.05 | ₪ 40.89 | ₪ 120.08 | |

סה"כ צריכה
 סה"כ לתשלום

| | | |
|----------|--|--|
| 21.31 ₪ | תשלום קבוע תשלום עבור גודל חיבור בKVA (3x25) סה"כ מע"מ 17.00% | שובל רשת חשמל בע"מ איש הקשר: עירית שור טל: 9916257 מייל: irits@shovall.biz |
| 4.59 ₪ | | |
| 145.98 ₪ | | |
| 24.82 ₪ | | |
| 170.79 ₪ | סה"כ לתשלום | כולל מע"מ |

התפלגות חיוב בש"ח לפי תעו"ז

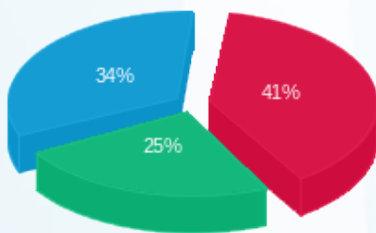

פסגה (₪ 49.14)
 גבע (₪ 30.05)
 שפל (₪ 40.89)

הסטוריית צריכה בקוט"ש

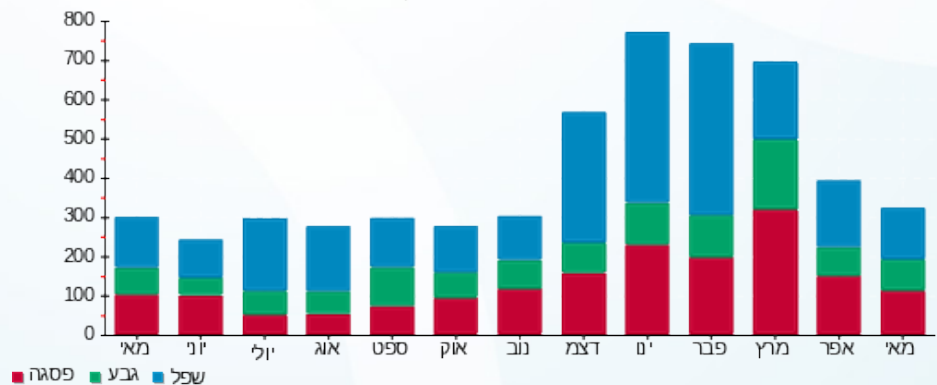



16/06/22

תאריך הפקה:

שם דייר: כנר שירן - 139
שם אתר: קיבוץ שובל משולב

31/05/22

תאריך קריאה נוכחית:

01/05/22

תאריך קריאה קודמת:

לקוח/ה נכבד/ה, אנו מתכבדים להגיש את חישוב צריכת החשמל לתקופה 01/05/22 - 31/05/22:

כנר שירן - 1 - 60000029 (3x25)

| סה"כ לתשלום | מחיר לקוט"ש בא"ג | סה"כ צריכה בקוט"ש | קריאה נוכחית | קריאה קודמת | סוג צריכה | סוג תעריף |
|-------------|------------------|-------------------|--------------|-------------|-----------|--------------------------|
| | | | 31/05/22 | 01/05/22 | | פרטי חשבון עבור תאריכים: |
| 18.20 ₪ | 45.49 | 40.00 | 8,018.00 | 7,978.00 | פסגה | 777 |
| 9.81 ₪ | 37.72 | 26.00 | 6,681.00 | 6,655.00 | גבע | 778 |
| 15.29 ₪ | 31.20 | 49.00 | 20,365.00 | 20,316.00 | שפל | 779 |

סה"כ לדייר:

| שיא ביקוש | סה"כ | שפל | גבע | פסגה |
|-----------|---------|---------|--------|---------|
| 2.68 | 115.00 | 49.00 | 26.00 | 40.00 |
| | 43.29 ₪ | 15.29 ₪ | 9.81 ₪ | 18.20 ₪ |

סה"כ צריכה
סה"כ לתשלום

| | |
|---------|--|
| 21.31 ₪ | <p>תשלום קבוע</p> <p>שובל רשת חשמל בע"מ איש הקשר: עירית שור טל: 9916257 מייל: irits@shovall.biz</p> |
| 4.59 ₪ | |
| 69.19 ₪ | |
| 11.76 ₪ | |
| 80.95 ₪ | <p>תשלום עבור גודל חיבור ב KVA (3x25)</p> <p>סה"כ</p> <p>מע"מ 17.00%</p> <p>סה"כ לתשלום</p> |
| | <p>כולל מע"מ</p> |

התפלגות חיוב בש"ח לפי תעו"ז

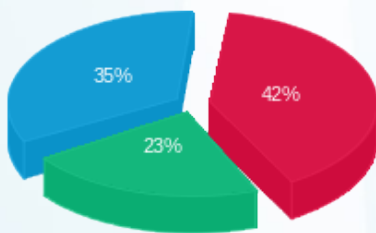

פסגה (18.20 ₪)
גבע (9.81 ₪)
שפל (15.29 ₪)

הסטוריית צריכה בקוט"ש

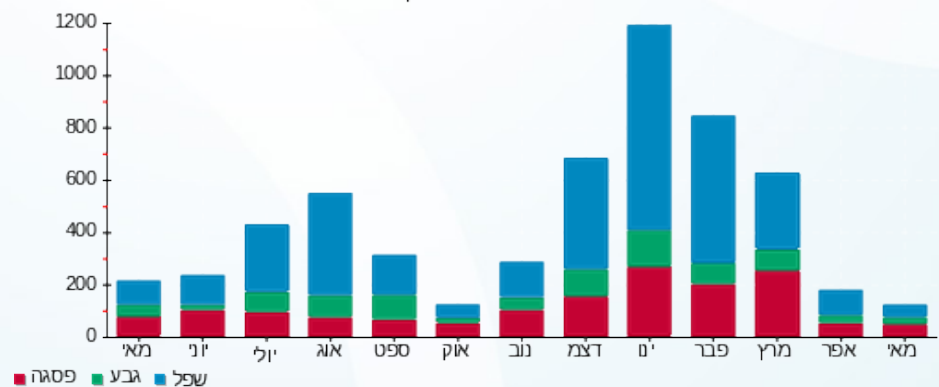



16/06/22

תאריך הפקדה:

שם דייר: כנר תום - 150
שם אתר: קיבוץ שובל משולב

31/05/22

תאריך קריאה נוכחית:

01/05/22

תאריך קריאה קודמת:

לקוח/ה נכבד/ה, אנו מתכבדים להגיש את חישוב צריכת החשמל לתקופה 01/05/22 - 31/05/22:

תום כנר - 1 - 60000031 (3x25)

| סוג תעריף | סוג צריכה | קריאה קודמת | קריאה נוכחית | סה"כ צריכה בקוט"ש | מחיר לקוט"ש בא"ג | סה"כ לתשלום |
|--------------------------|-----------|-------------|--------------|-------------------|------------------|-------------|
| פרטי חשבון עבור תאריכים: | | | | | | |
| 777 | פסגה | 01/05/22 | 31/05/22 | 96.80 | 45.49 | 44.03 ₪ |
| 778 | גבע | 8,747.42 | 8,789.49 | 42.07 | 37.72 | 15.87 ₪ |
| 779 | שפל | 24,653.67 | 24,722.76 | 69.09 | 31.20 | 21.55 ₪ |

סה"כ לדייר:

| פסגה | גבע | שפל | סה"כ | שיא ביקוש |
|---------|---------|---------|---------|-----------|
| 96.80 | 42.07 | 69.09 | 207.96 | 3.17 |
| ₪ 44.03 | ₪ 15.87 | ₪ 21.55 | ₪ 81.46 | |

סה"כ צריכה

סה"כ לתשלום

| | | |
|----------|--|--|
| 21.31 ₪ | תשלום קבוע תשלום עבור גודל חיבור בKVA (3x25) סה"כ מע"מ 17.00% | שובל רשת חשמל בע"מ איש הקשר: עירית שור טל: 9916257 מייל: irits@shovall.biz |
| 4.59 ₪ | | |
| 107.35 ₪ | | |
| 18.25 ₪ | | |
| 125.60 ₪ | סה"כ לתשלום | כולל מע"מ |

התפלגות חיוב בש"ח לפי תעו"ז

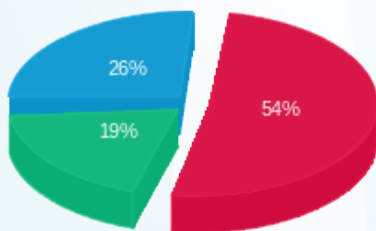

פסגה (₪ 44.03)
גבע (₪ 15.87)
שפל (₪ 21.55)

הסטוריית צריכה בקוט"ש

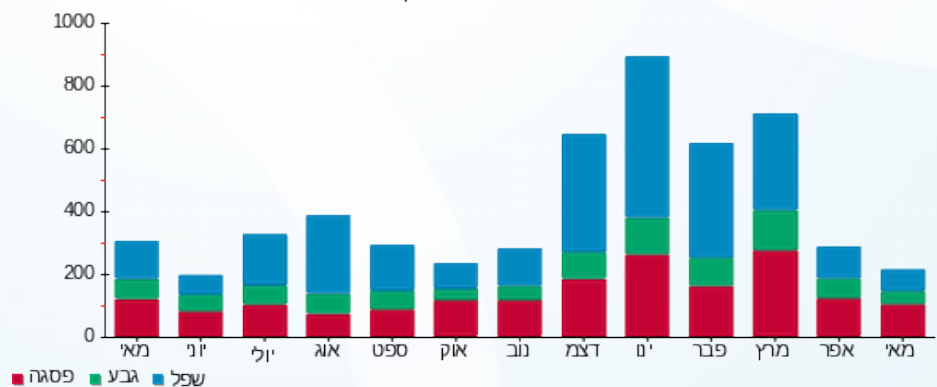



16/06/22

תאריך הפקה:

שם דייר: כרמלי זיוה ומורן - 230

31/05/22

תאריך קריאה נוכחית:

שם אתר: קיבוץ שובל משולב

01/05/22

תאריך קריאה קודמת:

לקוח/ה נכבד/ה, אנו מתכבדים להגיש את חישוב צריכת החשמל לתקופה 01/05/22 - 31/05/22:

כרמלי זיוה - 1 - (3x25)60000019

| סוג תעריף | סוג צריכה | קריאה קודמת | קריאה נוכחית | סה"כ צריכה בקוט"ש | מחיר לקוט"ש בא"ג | סה"כ לתשלום |
|--------------------------|-----------|-------------|--------------|-------------------|------------------|-------------|
| פרטי חשבון עבור תאריכים: | | | | | | |
| 777 | פסגה | 01/05/22 | 31/05/22 | 132.78 | 45.49 | 60.40 ₪ |
| 778 | גבע | 14,235.89 | 14,298.17 | 62.28 | 37.72 | 23.49 ₪ |
| 779 | שפל | 32,385.68 | 32,547.52 | 161.85 | 31.20 | 50.50 ₪ |

סה"כ לדייר:

| פסגה | גבע | שפל | סה"כ | שיא ביקוש |
|---------|---------|---------|----------|-----------|
| 132.78 | 62.28 | 161.85 | 356.91 | 5.77 |
| ₪ 60.40 | ₪ 23.49 | ₪ 50.50 | ₪ 134.39 | |

סה"כ צריכה

סה"כ לתשלום

| | | |
|----------|--|--|
| 21.31 ₪ | תשלום קבוע תשלום עבור גודל חיבור בKVA (3x25) סה"כ מע"מ 17.00% | שובל רשת חשמל בע"מ איש הקשר: עירית שור טל: 9916257 מייל: irits@shovall.biz |
| 4.59 ₪ | | |
| 160.29 ₪ | | |
| 27.25 ₪ | | |
| 187.53 ₪ | סה"כ לתשלום | כולל מע"מ |

התפלגות חיוב בש"ח לפי תעו"ז

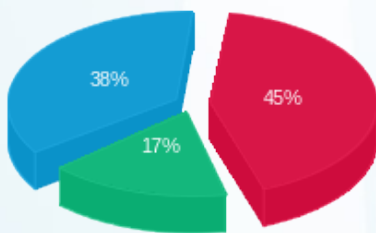

פסגה (₪ 60.40)
 גבע (₪ 23.49)
 שפל (₪ 50.50)

הסטוריית צריכה בקוט"ש

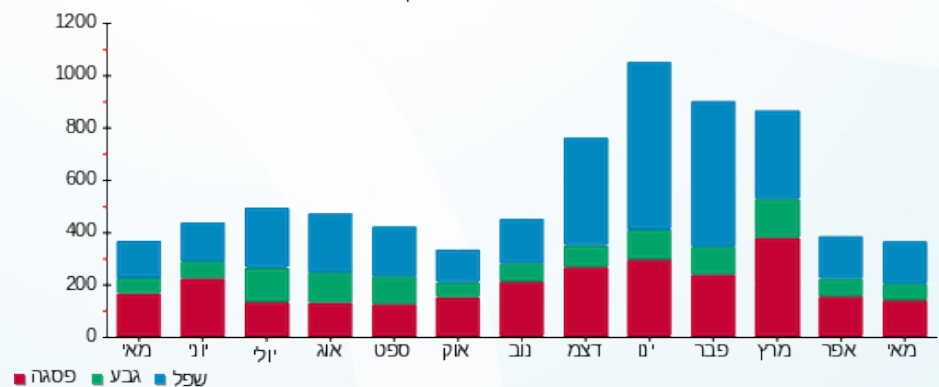



16/06/22

תאריך הפקדה:

שם דייר: לדר אורטל ואורי - 170

31/05/22

תאריך קריאה נוכחית:

שם אתר: קיבוץ שובל משולב

01/05/22

תאריך קריאה קודמת:

לקוח/ה נכבד/ה, אנו מתכבדים להגיש את חישוב צריכת החשמל לתקופה 01/05/22 - 31/05/22:

לדר אורטל ואורי - 1 - 13148424(3x32)

| סוג תעריף | סוג צריכה | קריאה קודמת | קריאה נוכחית | סה"כ צריכה בקוט"ש | מחיר לקוט"ש בא"ג | סה"כ לתשלום |
|-----------|-----------|-------------|--------------|-------------------|------------------|-------------|
| | | 01/05/22 | 31/05/22 | | | |
| 777 | פסגה | 19,202.50 | 19,550.00 | 347.50 | 45.49 | 158.08 ₪ |
| 778 | גבע | 13,885.70 | 14,085.50 | 199.80 | 37.72 | 75.36 ₪ |
| 779 | שפל | 37,518.80 | 37,931.60 | 412.80 | 31.20 | 128.79 ₪ |

סה"כ לדייר:

| פסגה | גבע | שפל | סה"כ | שיא ביקוש |
|----------|---------|----------|----------|-----------|
| 347.50 | 199.80 | 412.80 | 960.10 | |
| 158.08 ₪ | 75.36 ₪ | 128.79 ₪ | 362.24 ₪ | |

סה"כ צריכה

סה"כ לתשלום

| | | |
|----------|---|--|
| 21.31 ₪ | תשלום קבוע תשלום עבור גודל חיבור ב-KVA (3x32) סה"כ מע"מ 17.00% | שובל רשת חשמל בע"מ איש הקשר: עירית שור טל: 9916257 מייל: irits@shovall.biz |
| 5.87 ₪ | | |
| 389.42 ₪ | | |
| 66.20 ₪ | | |
| 455.62 ₪ | סה"כ לתשלום | כולל מע"מ |

התפלגות חיוב בש"ח לפי תעו"ז

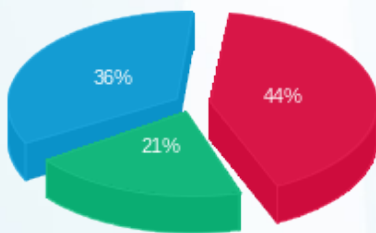

■ פסגה (158.08 ₪)
■ גבע (75.36 ₪)
■ שפל (128.79 ₪)

הסטוריית צריכה בקוט"ש

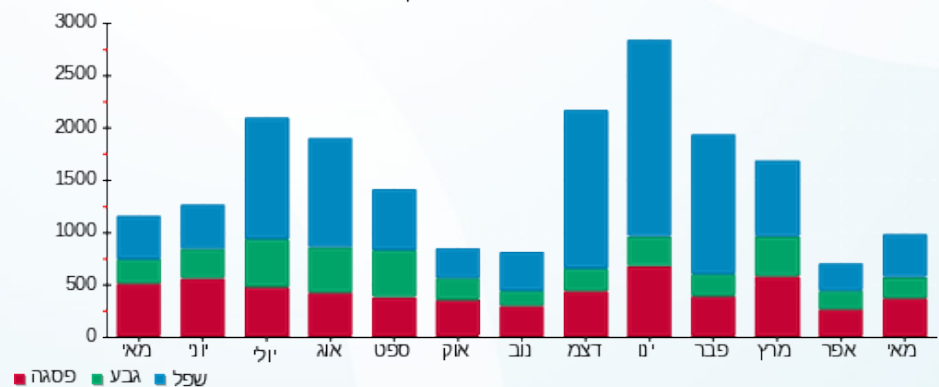

16/06/22 תאריך הפקה:
 31/05/22 תאריך קריאה נוכחית:
 01/05/22 תאריך קריאה קודמת:

שם דייר: לוח מטש שובל + ביתן
 שם אתר: קיבוץ שובל משולב

לקוח/ה נכבד/ה, אנו מתכבדים להגיש את חישוב צריכת החשמל לתקופה 01/05/22 - 31/05/22:

לוח מטש שובל + ביתן - 1 - 20281635 (3x160)

| סוג תעריף | סוג צריכה | קריאה קודמת | קריאה נוכחית | סה"כ צריכה בקוט"ש | מחיר לקוט"ש בא"ג | סה"כ לתשלום |
|--------------------------|-----------|-------------|--------------|-------------------|------------------|-------------|
| פרטי חשבון עבור תאריכים: | | | | | | |
| 777 | פסגה | 01/05/22 | 31/05/22 | 689.30 | 45.49 | 313.56 ₪ |
| 778 | גבע | 215.50 | 583.00 | 367.50 | 37.72 | 138.62 ₪ |
| 779 | שפל | 534.60 | 1,373.00 | 838.40 | 31.20 | 261.58 ₪ |

סה"כ לדייר:

| פסגה | גבע | שפל | סה"כ | שיא ביקוש |
|----------|----------|----------|----------|-----------|
| 689.30 | 367.50 | 838.40 | 1,895.20 | 3.96 |
| 313.56 ₪ | 138.62 ₪ | 261.58 ₪ | 713.76 ₪ | |

סה"כ צריכה
 סה"כ לתשלום

| | | |
|----------|---|--|
| 21.31 ₪ | תשלום קבוע תשלום עבור גודל חיבור בKVA (3x160) סה"כ מע"מ 17.00% | שובל רשת חשמל בע"מ איש הקשר: עירית שור טל: 9916257 מייל: irits@shovall.biz |
| 29.35 ₪ | | |
| 764.42 ₪ | | |
| 129.95 ₪ | | |
| 894.37 ₪ | סה"כ לתשלום | כולל מע"מ |

התפלגות חיוב בש"ח לפי תעו"ז

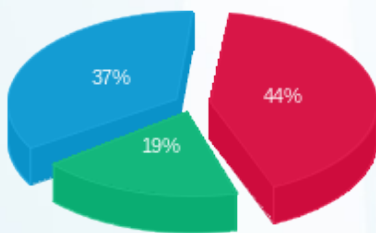

פסגה (313.56 ₪) ■
 גבע (138.62 ₪) ■
 שפל (261.58 ₪) ■

הסטוריית צריכה בקוט"ש

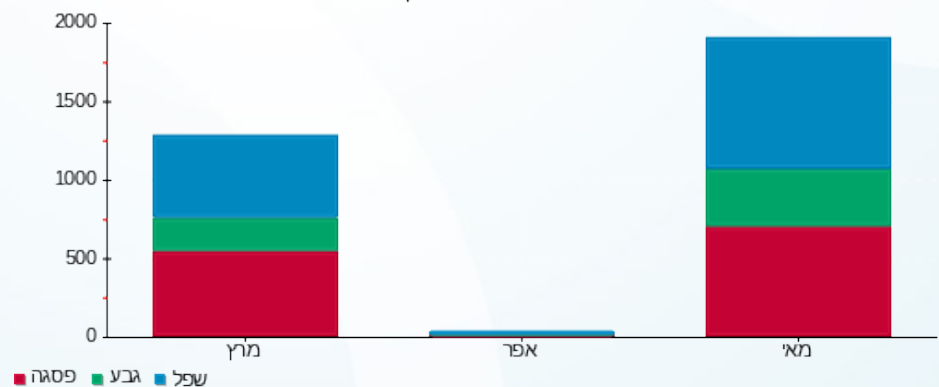

16/06/22 תאריך הפקה:
 31/05/22 תאריך קריאה נוכחית:
 01/05/22 תאריך קריאה קודמת:

שם דייר: לוי אילנה קובי - 163
 שם אתר: קיבוץ שובל משולב

לקוח/ה נכבד/ה, אנו מתכבדים להגיש את חישוב צריכת החשמל לתקופה 01/05/22 - 31/05/22:

לוי אילנה קובי - 1 - 13127904 (3x32)

| סוג תעריף | סוג צריכה | קריאה קודמת | קריאה נוכחית | סה"כ צריכה בקוט"ש | מחיר לקוט"ש בא"ג | סה"כ לתשלום |
|-----------|-----------|-------------|--------------|-------------------|------------------|-------------|
| | | 01/05/22 | 31/05/22 | | | |
| 777 | פסגה | 27,919.70 | 28,200.50 | 280.80 | 45.49 | 127.74 ₪ |
| 778 | גבע | 14,668.60 | 14,844.00 | 175.40 | 37.72 | 66.16 ₪ |
| 779 | שפל | 10,041.30 | 10,304.90 | 263.60 | 31.20 | 82.24 ₪ |

סה"כ לדייר:

| פסגה | גבע | שפל | סה"כ | שיא ביקוש |
|----------|---------|---------|----------|-----------|
| 280.80 | 175.40 | 263.60 | 719.80 | |
| 127.74 ₪ | 66.16 ₪ | 82.24 ₪ | 276.14 ₪ | |

סה"כ צריכה
 סה"כ לתשלום

| | | |
|----------|---|--|
| 21.31 ₪ | תשלום קבוע תשלום עבור גודל חיבור ב-KVA (3x32) סה"כ מע"מ 17.00% | שובל רשת חשמל בע"מ איש הקשר: עירית שור טל: 9916257 מייל: irits@shovall.biz |
| 5.87 ₪ | | |
| 303.32 ₪ | | |
| 51.56 ₪ | | |
| 354.88 ₪ | סה"כ לתשלום | כולל מע"מ |

התפלגות חיוב בש"ח לפי תעו"ז

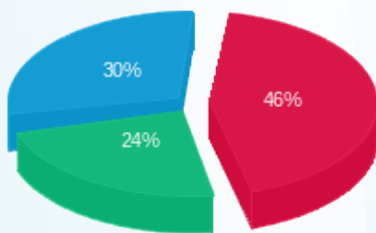

פסגה (127.74 ₪) 46%
 גבע (66.16 ₪) 24%
 שפל (82.24 ₪) 30%

הסטוריית צריכה בקוט"ש

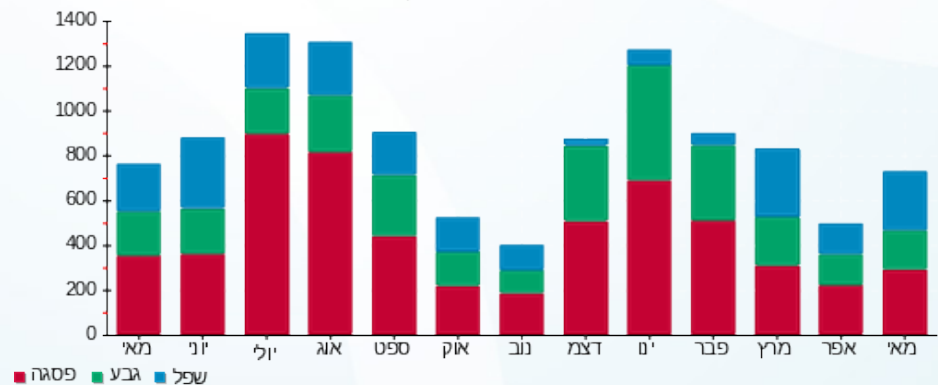



16/06/22

תאריך הפקה:

שם דייר: לוי גין אלי - 165
שם אתר: קיבוץ שובל משולב

31/05/22

תאריך קריאה נוכחית:

01/05/22

תאריך קריאה קודמת:

לקוח/ה נכבד/ה, אנו מתכבדים להגיש את חישוב צריכת החשמל לתקופה 01/05/22 - 31/05/22:

50C לוי גין אלי בית 43 - 1 - 70020811 (3x25)

| סוג תעריף | סוג צריכה | קריאה קודמת | קריאה נוכחית | סה"כ צריכה בקוט"ש | מחיר לקוט"ש בא"ג | סה"כ לתשלום |
|--------------------------|-----------|-------------|--------------|-------------------|------------------|-------------|
| פרטי חשבון עבור תאריכים: | | | | | | |
| 777 | פסגה | 01/05/22 | 31/05/22 | 163.65 | 45.49 | 74.45 ₪ |
| 778 | גבע | 18,062.89 | 18,143.00 | 80.11 | 37.72 | 30.22 ₪ |
| 779 | שפל | 39,666.45 | 39,814.10 | 147.65 | 31.20 | 46.07 ₪ |

סה"כ לדייר:

| פסגה | גבע | שפל | סה"כ | שיא ביקוש |
|---------|---------|---------|----------|-----------|
| 163.65 | 80.11 | 147.65 | 391.41 | 4.22 |
| ₪ 74.45 | ₪ 30.22 | ₪ 46.07 | ₪ 150.73 | |

סה"כ צריכה

סה"כ לתשלום

| | | |
|----------|--|--|
| 21.31 ₪ | תשלום קבוע תשלום עבור גודל חיבור בKVA (3x25) סה"כ מע"מ 17.00% | שובל רשת חשמל בע"מ איש הקשר: עירית שור טל: 9916257 מייל: irits@shovall.biz |
| 4.59 ₪ | | |
| 176.63 ₪ | | |
| 30.03 ₪ | | |
| 206.65 ₪ | סה"כ לתשלום | כולל מע"מ |

התפלגות חיוב בש"ח לפי תעו"ז

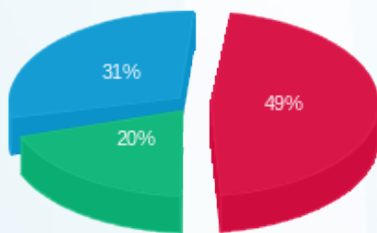

פסגה (₪ 74.45)
גבע (₪ 30.22)
שפל (₪ 46.07)

הסטוריית צריכה בקוט"ש

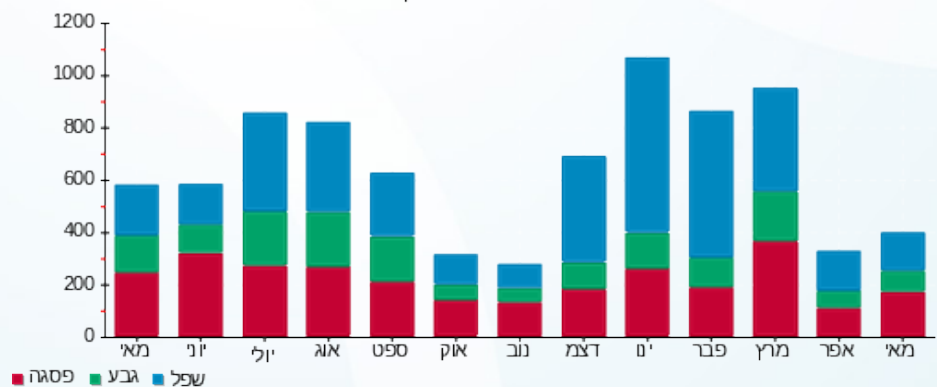



16/06/22

תאריך הפקדה:

שם דייר: לוי מאיה איתמר - 157

31/05/22

תאריך קריאה נוכחית:

שם אתר: קיבוץ שובל משולב

01/05/22

תאריך קריאה קודמת:

לקוח/ה נכבד/ה, אנו מתכבדים להגיש את חישוב צריכת החשמל לתקופה 01/05/22 - 31/05/22:

לוי מאיה איתמר - 1 - 14014386(3x32)

| סוג תעריף | סוג צריכה | קריאה קודמת | קריאה נוכחית | סה"כ צריכה בקוט"ש | מחיר לקוט"ש בא"ג | סה"כ לתשלום |
|-----------|-----------|-------------|--------------|-------------------|------------------|-------------|
| | | 01/05/22 | 31/05/22 | | | |
| 777 | פסגה | 18,956.40 | 19,167.30 | 210.90 | 45.49 | 95.94 ₪ |
| 778 | גבע | 12,505.20 | 12,648.30 | 143.10 | 37.72 | 53.98 ₪ |
| 779 | שפל | 28,557.80 | 28,746.60 | 188.80 | 31.20 | 58.91 ₪ |

סה"כ לדייר:

| פסגה | גבע | שפל | סה"כ | שיא ביקוש |
|---------|---------|---------|----------|-----------|
| 210.90 | 143.10 | 188.80 | 542.80 | |
| 95.94 ₪ | 53.98 ₪ | 58.91 ₪ | 208.82 ₪ | |

סה"כ צריכה

סה"כ לתשלום

| | | |
|----------|---|--------------------|
| 21.31 ₪ | <p>שובל רשת חשמל בע"מ איש הקשר: עירית שור טל: 9916257 מייל: irits@shovall.biz</p> <p>תשלום קבוע</p> <p>תשלום עבור גודל חיבור בKVA (3x32)</p> <p>סה"כ</p> <p>מע"מ 17.00%</p> | 5.87 ₪ |
| 236.00 ₪ | | 40.12 ₪ |
| 276.12 ₪ | | |
| | | סה"כ לתשלום |
| | | כולל מע"מ |

התפלגות חיוב בש"ח לפי תעו"ז

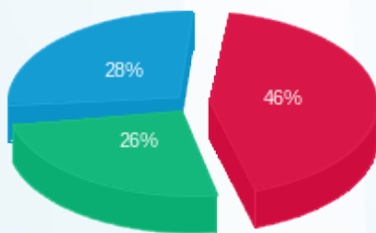

פסגה (95.94 ₪)
גבע (53.98 ₪)
שפל (58.91 ₪)

הסטוריית צריכה בקוט"ש

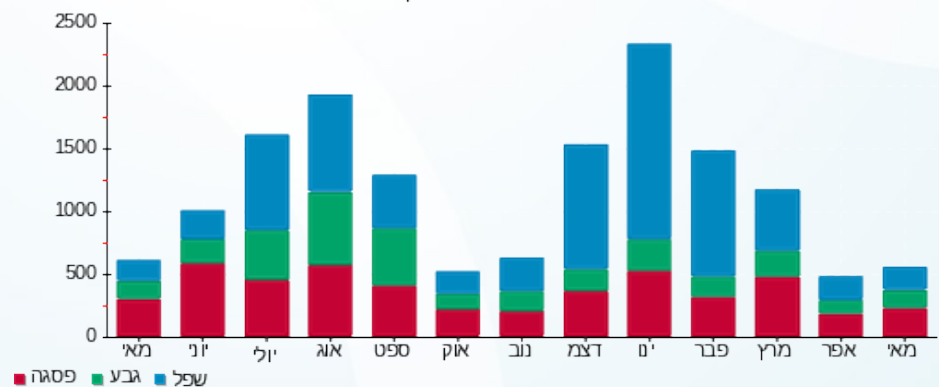



16/06/22

תאריך הפקה:

שם דייר: לוי מיכל אורי- 166

31/05/22

תאריך קריאה נוכחית:

שם אתר: קיבוץ שובל משולב

01/05/22

תאריך קריאה קודמת:

לקוח/ה נכבד/ה, אנו מתכבדים להגיש את חישוב צריכת החשמל לתקופה 01/05/22 - 31/05/22:

לוי אורי ומיכל - 1 - 60000936 (3x25)

| סה"כ לתשלום | מחיר לקוט"ש בא"ג | סה"כ צריכה בקוט"ש | קריאה נוכחית | קריאה קודמת | סוג צריכה | סוג תעריף |
|-------------|------------------|-------------------|--------------|-------------|-----------|--------------------------|
| | | | 31/05/22 | 01/05/22 | | פרטי חשבון עבור תאריכים: |
| 142.90 ₪ | 45.49 | 314.14 | 34,269.71 | 33,955.57 | פסגה | 777 |
| 74.44 ₪ | 37.72 | 197.34 | 22,684.61 | 22,487.26 | גבע | 778 |
| 115.36 ₪ | 31.20 | 369.73 | 56,075.84 | 55,706.10 | שפל | 779 |

סה"כ לדייר:

| שיא ביקוש | סה"כ | שפל | גבע | פסגה |
|-----------|----------|----------|---------|----------|
| 6.84 | 881.22 | 369.73 | 197.34 | 314.14 |
| | 332.70 ₪ | 115.36 ₪ | 74.44 ₪ | 142.90 ₪ |

סה"כ צריכה

סה"כ לתשלום

| | |
|----------|--|
| 21.31 ₪ | <p>תשלום קבוע</p> <p>שובל רשת חשמל בע"מ איש הקשר: עירית שור טל: 9916257 מייל: irits@shovall.biz</p> |
| 4.59 ₪ | |
| 358.59 ₪ | |
| 60.96 ₪ | |
| 419.56 ₪ | <p>תשלום עבור גודל חיבור ב KVA (3x25)</p> <p>סה"כ</p> <p>מע"מ 17.00%</p> <p>סה"כ לתשלום</p> |
| | <p>כולל מע"מ</p> |

התפלגות חיוב בש"ח לפי תעו"ז

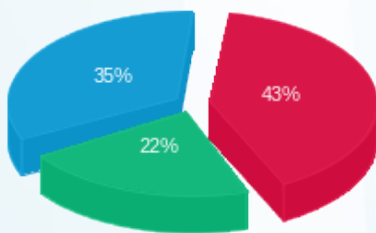

■ פסגה (142.90 ₪)
 ■ גבע (74.44 ₪)
 ■ שפל (115.36 ₪)

הסטוריית צריכה בקוט"ש

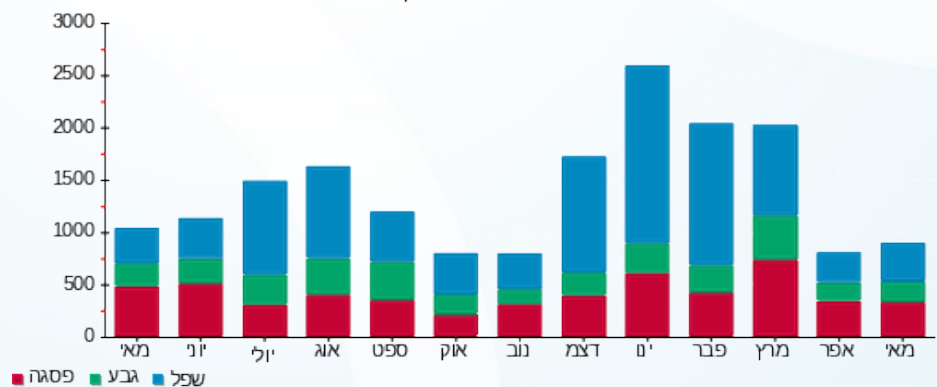

16/06/22 תאריך הפקה:
 31/05/22 תאריך קריאה נוכחית:
 01/05/22 תאריך קריאה קודמת:

שם דייר: לוי סימה קלי - 178
 שם אתר: קיבוץ שובל משולב

לקוח/ה נכבד/ה, אנו מתכבדים להגיש את חישוב צריכת החשמל לתקופה 01/05/22 - 31/05/22:

45C לוי סימה קלי בית 48 - 1 - 70004495 (3x25)

| סוג תעריף | סוג צריכה | קריאה קודמת | קריאה נוכחית | סה"כ צריכה בקוט"ש | מחיר לקוט"ש בא"ג | סה"כ לתשלום |
|--------------------------|-----------|-------------|--------------|-------------------|------------------|-------------|
| פרטי חשבון עבור תאריכים: | | | | | | |
| 777 | פסגה | 01/05/22 | 31/05/22 | 142.51 | 45.49 | 64.83 ₪ |
| 778 | גבע | 17,896.26 | 18,002.80 | 106.53 | 37.72 | 40.18 ₪ |
| 779 | שפל | 39,126.87 | 39,314.93 | 188.06 | 31.20 | 58.68 ₪ |

סה"כ לדייר:

| פסגה | גבע | שפל | סה"כ | שיא ביקוש |
|---------|---------|---------|----------|-----------|
| 142.51 | 106.53 | 188.06 | 437.11 | 5.56 |
| ₪ 64.83 | ₪ 40.18 | ₪ 58.68 | ₪ 163.69 | |

סה"כ צריכה
 סה"כ לתשלום

| | | |
|----------|--|--|
| 21.31 ₪ | תשלום קבוע תשלום עבור גודל חיבור בKVA (3x25) סה"כ מע"מ 17.00% | שובל רשת חשמל בע"מ איש הקשר: עירית שור טל: 9916257 מייל: irits@shovall.biz |
| 4.59 ₪ | | |
| 189.58 ₪ | | |
| 32.23 ₪ | | |
| 221.81 ₪ | סה"כ לתשלום | כולל מע"מ |

התפלגות חיוב בש"ח לפי תעו"ז

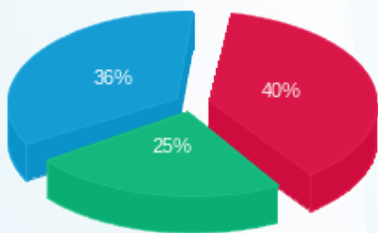

פסגה (₪ 64.83) 36%
 גבע (₪ 40.18) 25%
 שפל (₪ 58.68) 40%

הסטוריית צריכה בקוט"ש

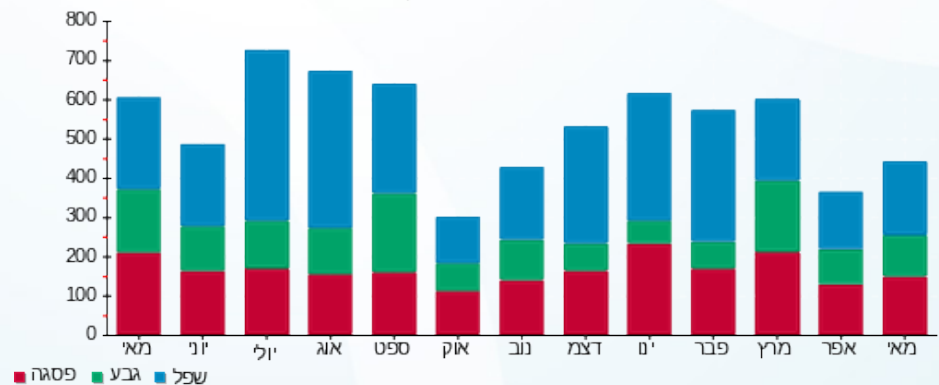

16/06/22 תאריך הפקדה:
 31/05/22 תאריך קריאה נוכחית:
 01/05/22 תאריך קריאה קודמת:

שם דייר: ליון דורית - 182
 שם אתר: קיבוץ שובל משולב

לקוח/ה נכבד/ה, אנו מתכבדים להגיש את חישוב צריכת החשמל לתקופה 01/05/22 - 31/05/22:

46C ליון דורית בית 47 - 1 - 70004215 (3x25)

| סוג תעריף | סוג צריכה | קריאה קודמת | קריאה נוכחית | סה"כ צריכה בקוט"ש | מחיר לקוט"ש בא"ג | סה"כ לתשלום |
|--------------------------|-----------|-------------|--------------|-------------------|------------------|-------------|
| פרטי חשבון עבור תאריכים: | | | | | | |
| 777 | פסגה | 01/05/22 | 31/05/22 | 133.80 | 45.49 | 60.87 ₪ |
| 778 | גבע | 13,972.50 | 14,040.36 | 67.86 | 37.72 | 25.60 ₪ |
| 779 | שפל | 31,451.50 | 31,532.08 | 80.58 | 31.20 | 25.14 ₪ |

סה"כ לדייר:

| פסגה | גבע | שפל | סה"כ | שיא ביקוש |
|---------|---------|---------|----------|-----------|
| 133.80 | 67.86 | 80.58 | 282.24 | 3.16 |
| ₪ 60.87 | ₪ 25.60 | ₪ 25.14 | ₪ 111.60 | |

סה"כ צריכה
 סה"כ לתשלום

| | | |
|----------|--|--|
| 21.31 ₪ | תשלום קבוע תשלום עבור גודל חיבור בKVA (3x25) סה"כ מע"מ 17.00% | שובל רשת חשמל בע"מ איש הקשר: עירית שור טל: 9916257 מייל: irits@shovall.biz |
| 4.59 ₪ | | |
| 137.50 ₪ | | |
| 23.38 ₪ | | |
| 160.88 ₪ | סה"כ לתשלום | כולל מע"מ |

התפלגות חיוב בש"ח לפי תעו"ז

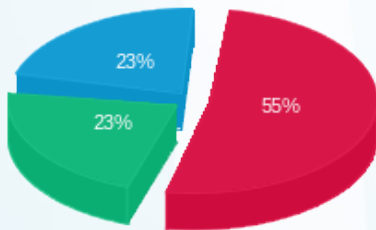

פסגה (₪ 60.87)
 גבע (₪ 25.60)
 שפל (₪ 25.14)

הסטוריית צריכה בקוט"ש

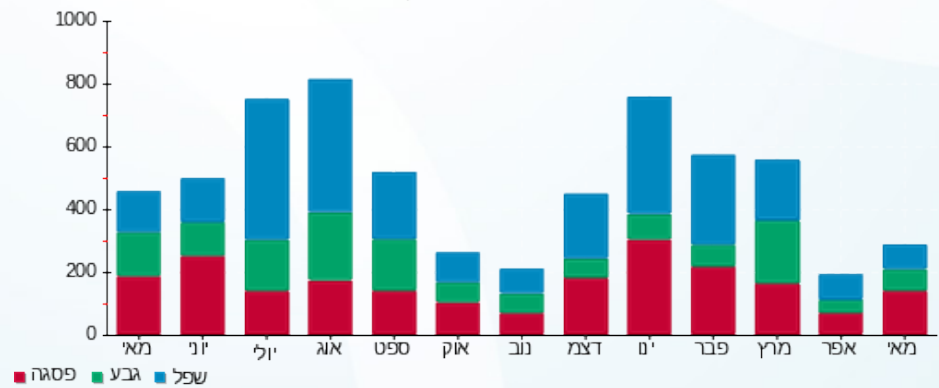

16/06/22 תאריך הפקה:
 31/05/22 תאריך קריאה נוכחית:
 01/05/22 תאריך קריאה קודמת:

שם דייר: ליון ציקי בר גליה - 35
 שם אתר: קיבוץ שובל משולב

לקוח/ה נכבד/ה, אנו מתכבדים להגיש את חישוב צריכת החשמל לתקופה 01/05/22 - 31/05/22:

74B ליון ציקי בר גליה בית 131 - 1 - (3x25)60000072

| סוג תעריף | סוג צריכה | קריאה קודמת | קריאה נוכחית | סה"כ צריכה בקוט"ש | מחיר לקוט"ש בא"ג | סה"כ לתשלום |
|--------------------------|-----------|-------------|--------------|-------------------|------------------|-------------|
| פרטי חשבון עבור תאריכים: | | | | | | |
| 777 | פסגה | 01/05/22 | 31/05/22 | 115.22 | 45.49 | 52.41 ₪ |
| 778 | גבע | 15,245.42 | 15,312.83 | 67.41 | 37.72 | 25.43 ₪ |
| 779 | שפל | 36,435.65 | 36,845.48 | 409.82 | 31.20 | 127.87 ₪ |

סה"כ לדייר:

| פסגה | גבע | שפל | סה"כ | שיא ביקוש |
|---------|---------|----------|----------|-----------|
| 115.22 | 67.41 | 409.82 | 592.45 | 11.48 |
| ₪ 52.41 | ₪ 25.43 | ₪ 127.87 | ₪ 205.71 | |

סה"כ צריכה
 סה"כ לתשלום

| | | |
|----------|--|--|
| 21.31 ₪ | תשלום קבוע תשלום עבור גודל חיבור בKVA (3x25) סה"כ מע"מ 17.00% | שובל רשת חשמל בע"מ איש הקשר: עירית שור טל: 9916257 מייל: irits@shovall.biz |
| 4.59 ₪ | | |
| 231.60 ₪ | | |
| 39.37 ₪ | | |
| 270.97 ₪ | סה"כ לתשלום | כולל מע"מ |

התפלגות חיוב בש"ח לפי תעו"ז

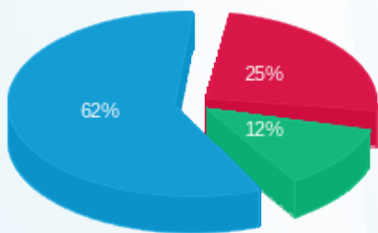

פסגה (₪ 52.41)
 גבע (₪ 25.43)
 שפל (₪ 127.87)

הסטוריית צריכה בקוט"ש

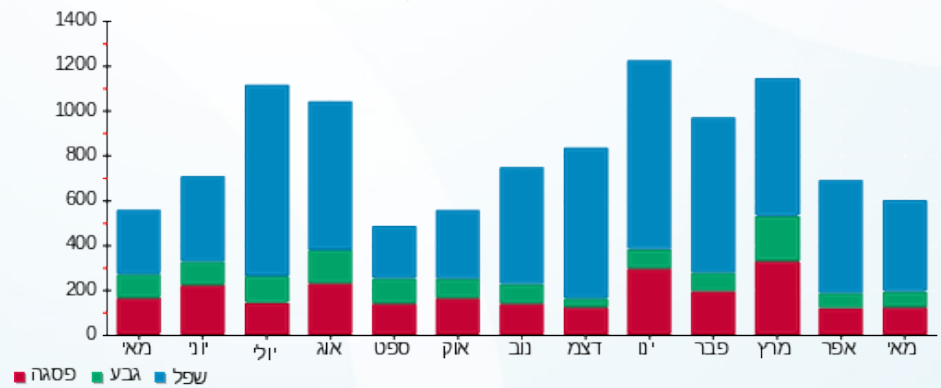



16/06/22

תאריך הפקדה:

שם דייר: לייבה יוסי פוטינצב אלינה - 168

31/05/22

תאריך קריאה נוכחית:

שם אתר: קיבוץ שובל משולב

01/05/22

תאריך קריאה קודמת:

לקוח/ה נכבד/ה, אנו מתכבדים להגיש את חישוב צריכת החשמל לתקופה 01/05/22 - 31/05/22:

לייבה יוסי פוטינצב אלינה - 1 - (3x25)70033724

| סוג תעריף | סוג צריכה | קריאה קודמת | קריאה נוכחית | סה"כ צריכה בקוט"ש | מחיר לקוט"ש בא"ג | סה"כ לתשלום |
|--------------------------|-----------|-------------|--------------|-------------------|------------------|-------------|
| פרטי חשבון עבור תאריכים: | | | | | | |
| 777 | פסגה | 01/05/22 | 31/05/22 | 213.59 | 45.49 | 97.16 ₪ |
| 778 | גבע | 1,717.93 | 1,863.75 | 145.83 | 37.72 | 55.01 ₪ |
| 779 | שפל | 4,138.93 | 4,300.85 | 161.92 | 31.20 | 50.52 ₪ |

סה"כ לדייר:

| פסגה | גבע | שפל | סה"כ | שיא ביקוש |
|---------|---------|---------|----------|-----------|
| 213.59 | 145.83 | 161.92 | 521.34 | 5.93 |
| ₪ 97.16 | ₪ 55.01 | ₪ 50.52 | ₪ 202.69 | |

סה"כ צריכה

סה"כ לתשלום

| | |
|----------|---|
| 21.31 ₪ | <p>שובל רשת חשמל בע"מ איש הקשר: עירית שור טל: 9916257 מייל: irits@shovall.biz</p> <p>תשלום קבוע</p> <p>תשלום עבור גודל חיבור בKVA (3x25)</p> <p>סה"כ</p> <p>מע"מ 17.00%</p> <p>סה"כ לתשלום</p> |
| 4.59 ₪ | |
| 228.58 ₪ | |
| 38.86 ₪ | |
| 267.44 ₪ | כולל מע"מ |

התפלגות חיוב בש"ח לפי תעו"ז

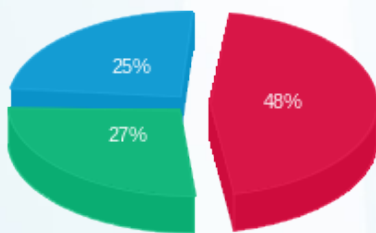

פסגה (₪ 97.16)
גבע (₪ 55.01)
שפל (₪ 50.52)

הסטוריית צריכה בקוט"ש

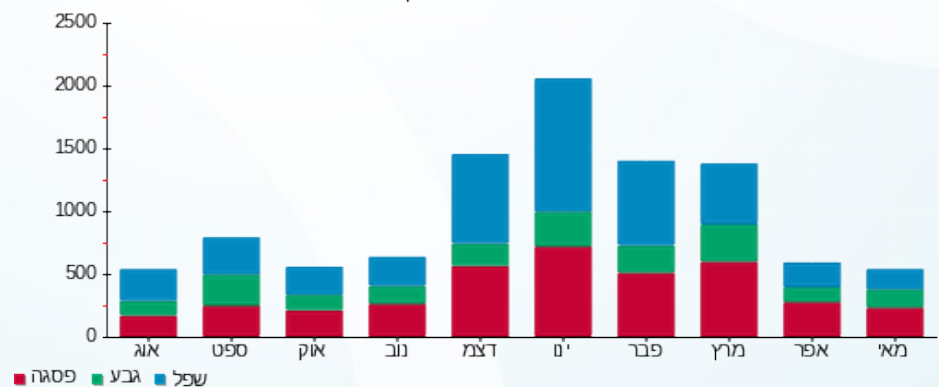

16/06/22 תאריך הפקה:
 31/05/22 תאריך קריאה נוכחית:
 01/05/22 תאריך קריאה קודמת:

שם דייר: לייבה רינה - 172
 שם אתר: קיבוץ שובל משולב

לקוח/ה נכבד/ה, אנו מתכבדים להגיש את חישוב צריכת החשמל לתקופה 01/05/22 - 31/05/22:

228M לייבה רינה בית 229 - 1 - (3x25)60007045

| סוג תעריף | סוג צריכה | קריאה קודמת | קריאה נוכחית | סה"כ צריכה בקוט"ש | מחיר לקוט"ש בא"ג | סה"כ לתשלום |
|-----------|-----------|-------------|--------------|-------------------|------------------|-------------|
| | | 01/05/22 | 31/05/22 | | | |
| 767 | | 62,598.98 | 62,985.62 | 386.64 | 44.86 | 173.45 ₪ |

סה"כ לדייר:

| סה"כ | שיא ביקוש |
|----------|-----------|
| 386.64 | 5.58 |
| 173.45 ₪ | |

| | | |
|----------|--|--|
| 21.31 ₪ | תשלום קבוע תשלום עבור גודל חיבור בKVA (3x25) סה"כ מע"מ 17.00% | שובל רשת חשמל בע"מ איש הקשר: עירית שור טל: 9916257 מייל: irits@shovall.biz |
| 4.59 ₪ | | |
| 199.34 ₪ | | |
| 33.89 ₪ | | |
| 233.23 ₪ | סה"כ לתשלום | כולל מע"מ |

התפלגות חיוב בש"ח לפי תעו"ז

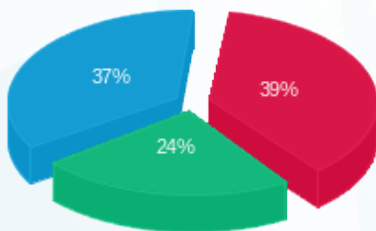

פסגה (₪ 67.42)
 גבע (₪ 42.36)
 שפל (₪ 63.67)

הסטוריית צריכה בקוט"ש

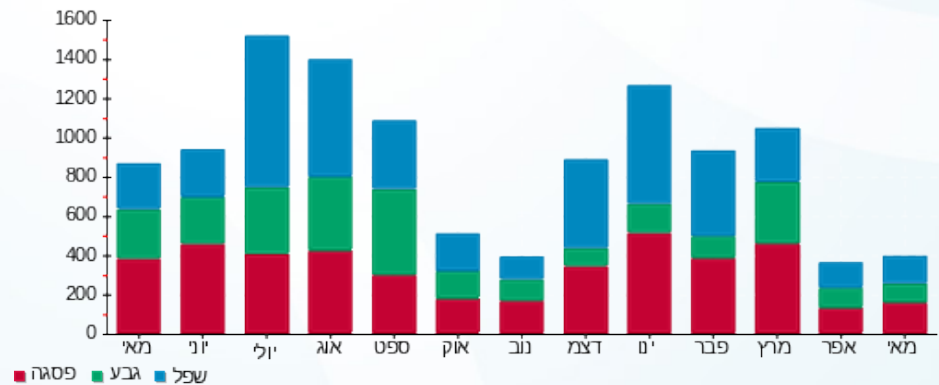



16/06/22

תאריך הפקה:

שם דייר: לניאדו רהב רון נועם - 292

31/05/22

תאריך קריאה נוכחית:

שם אתר: קיבוץ שובל משולב

01/05/22

תאריך קריאה קודמת:

לקוח/ה נכבד/ה, אנו מתכבדים להגיש את חישוב צריכת החשמל לתקופה 01/05/22 - 31/05/22:

לנדאו רהב רון נועם - 1 - 13199851(3x32)

| סוג תעריף | סוג צריכה | קריאה קודמת | קריאה נוכחית | סה"כ צריכה בקוט"ש | מחיר לקוט"ש בא"ג | סה"כ לתשלום |
|--------------------------|-----------|-------------|--------------|-------------------|------------------|-------------|
| פרטי חשבון עבור תאריכים: | | | | | | |
| 777 | פסגה | 01/05/22 | 31/05/22 | 329.40 | 45.49 | 149.84 ₪ |
| 778 | גבע | 11,080.70 | 11,243.80 | 163.10 | 37.72 | 61.52 ₪ |
| 779 | שפל | 36,811.30 | 37,176.00 | 364.70 | 31.20 | 113.79 ₪ |

סה"כ לדייר:

| פסגה | גבע | שפל | סה"כ | שיא ביקוש |
|----------|---------|----------|----------|-----------|
| 329.40 | 163.10 | 364.70 | 857.20 | |
| 149.84 ₪ | 61.52 ₪ | 113.79 ₪ | 325.15 ₪ | |

סה"כ צריכה

סה"כ לתשלום

| | | |
|----------|--|--|
| 21.31 ₪ | תשלום קבוע תשלום עבור גודל חיבור בKVA (3x32) סה"כ מע"מ 17.00% | שובל רשת חשמל בע"מ איש הקשר: עירית שור טל: 9916257 מייל: irits@shovall.biz |
| 5.87 ₪ | | |
| 352.33 ₪ | | |
| 59.90 ₪ | | |
| 412.23 ₪ | סה"כ לתשלום | כולל מע"מ |

התפלגות חיוב בש"ח לפי תעו"ז

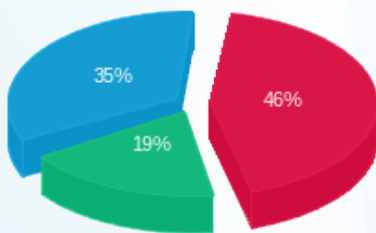

■ פסגה (149.84 ₪)
 ■ גבע (61.52 ₪)
 ■ שפל (113.79 ₪)

הסטוריית צריכה בקוט"ש

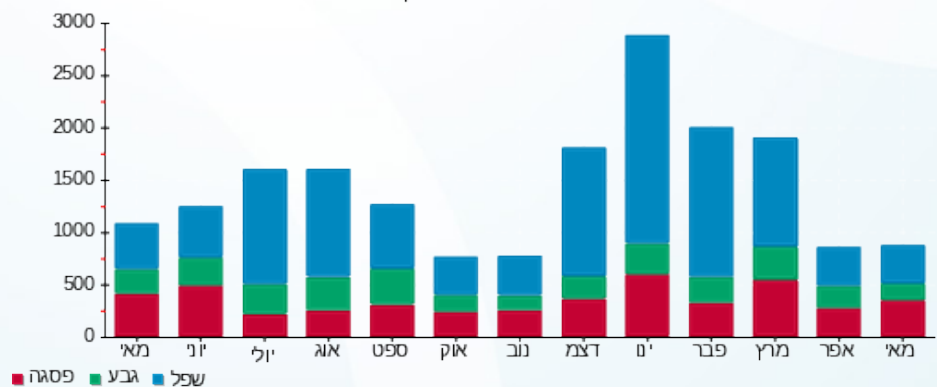



16/06/22

תאריך הפקדה:

שם דייר: לקס גיל ועדי - 199

31/05/22

תאריך קריאה נוכחית:

שם אתר: קיבוץ שובל משולב

01/05/22

תאריך קריאה קודמת:

לקוח/ה נכבד/ה, אנו מתכבדים להגיש את חישוב צריכת החשמל לתקופה 01/05/22 - 31/05/22:

לקס גיל עדי - 1 - 13148231 (3x32)

| סה"כ לתשלום | מחיר לקוט"ש בא"ג | סה"כ צריכה בקוט"ש | קריאה נוכחית | קריאה קודמת | סוג צריכה | סוג תעריף |
|-------------|------------------|-------------------|--------------|-------------|-----------|--------------------------|
| | | | 31/05/22 | 01/05/22 | | פרטי חשבון עבור תאריכים: |
| ₪ 85.52 | 45.49 | 188.00 | 11,244.40 | 11,056.40 | פסגה | 777 |
| ₪ 27.05 | 37.72 | 71.70 | 7,649.10 | 7,577.40 | גבע | 778 |
| ₪ 82.15 | 31.20 | 263.30 | 26,547.50 | 26,284.20 | שפל | 779 |

סה"כ לדייר:

| שיא ביקוש | סה"כ | שפל | גבע | פסגה |
|-----------|----------|---------|---------|---------|
| | 523.00 | 263.30 | 71.70 | 188.00 |
| | ₪ 194.72 | ₪ 82.15 | ₪ 27.05 | ₪ 85.52 |

סה"כ צריכה

סה"כ לתשלום

| | | |
|----------|---|------------------|
| ₪ 21.31 | <p>תשלום קבוע</p> <p>שובל רשת חשמל בע"מ איש הקשר: עירית שור טל: 9916257 מייל: irits@shovall.biz</p> | |
| ₪ 5.87 | | |
| ₪ 221.90 | | |
| ₪ 37.72 | | |
| ₪ 259.62 | <p>תשלום עבור גודל חיבור KVA (3x32)</p> <p>סה"כ</p> <p>מע"מ 17.00%</p> <p>סה"כ לתשלום</p> | <p>כולל מע"מ</p> |

התפלגות חיוב בש"ח לפי תעו"ז

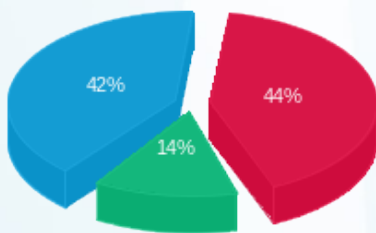

פסגה (₪ 85.52) ■
 גבע (₪ 27.05) ■
 שפל (₪ 82.15) ■

הסטוריית צריכה בקוט"ש

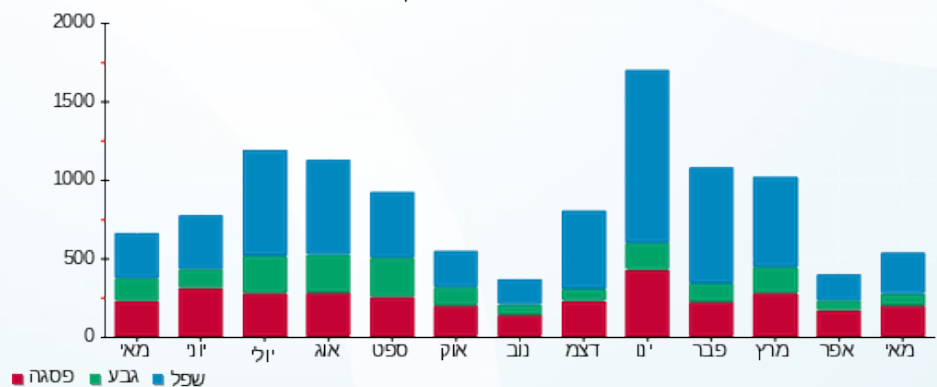

פסגה ■ גבע ■ שפל



16/06/22 תאריך הפקה:
 31/05/22 תאריך קריאה נוכחי:
 01/05/22 תאריך קריאה קודמת:

שם דייר: מאירס אלדד וקטיה - 237
 שם אתר: קיבוץ שובל משולב

לקוח/ה נכבד/ה, אנו מתכבדים להגיש את חישוב צריכת החשמל לתקופה 01/05/22 - 31/05/22:

מאירס אלדד - 1 - (3x25)60000941

| סה"כ לתשלום | מחיר לקוט"ש בא"ג | סה"כ צריכה בקוט"ש | קריאה נוכחית | קריאה קודמת | סוג צריכה | סוג תעריף |
|-------------|------------------|-------------------|--------------|-------------|-----------|--------------------------|
| | | | 31/05/22 | 01/05/22 | | פרטי חשבון עבור תאריכים: |
| 75.64 ₪ | 45.49 | 166.27 | 34,061.20 | 33,894.93 | פסגה | 777 |
| 31.58 ₪ | 37.72 | 83.73 | 21,612.39 | 21,528.66 | גבע | 778 |
| 33.64 ₪ | 31.20 | 107.82 | 41,209.89 | 41,102.07 | שפל | 779 |

סה"כ לדייר:

| שיא ביקוש | סה"כ | שפל | גבע | פסגה |
|-----------|----------|---------|---------|---------|
| 5.62 | 357.82 | 107.82 | 83.73 | 166.27 |
| | 140.86 ₪ | 33.64 ₪ | 31.58 ₪ | 75.64 ₪ |

סה"כ צריכה
 סה"כ לתשלום

| | | |
|----------|--|--|
| 21.31 ₪ | תשלום קבוע תשלום עבור גודל חיבור בKVA (3x25) סה"כ מע"מ 17.00% | שובל רשת חשמל בע"מ איש הקשר: עירית שור טל: 9916257 מייל: irits@shovall.biz |
| 4.59 ₪ | | |
| 166.75 ₪ | | |
| 28.35 ₪ | | |
| 195.10 ₪ | סה"כ לתשלום | כולל מע"מ |

התפלגות חיוב בש"ח לפי תעו"ז

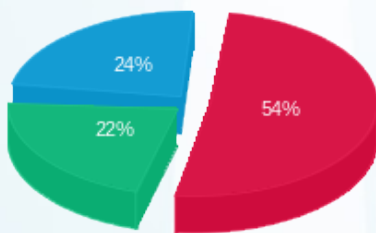

פסגה (75.64 ₪)
 גבע (31.58 ₪)
 שפל (33.64 ₪)

הסטוריית צריכה בקוט"ש

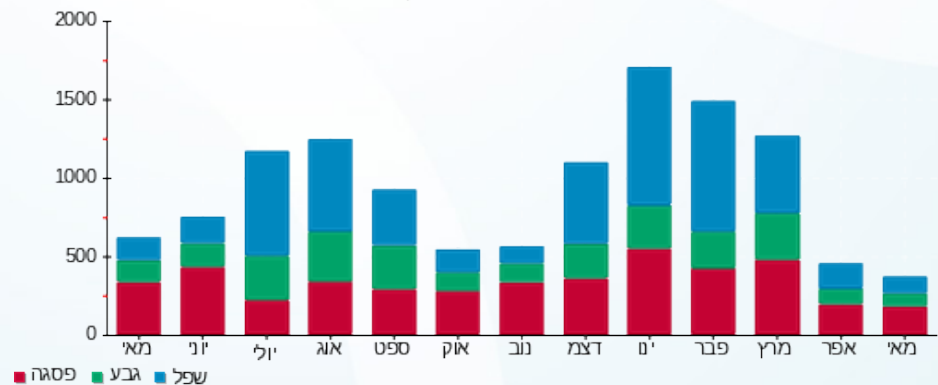

16/06/22 תאריך הפקה:
 31/05/22 תאריך קריאה נוכחית:
 01/05/22 תאריך קריאה קודמת:

שם דייר: מאירס הדס - 184
 שם אתר: קיבוץ שובל משולב

לקוח/ה נכבד/ה, אנו מתכבדים להגיש את חישוב צריכת החשמל לתקופה 01/05/22 - 31/05/22:

מאירס הדס - 1 - 70044582 (3x25)

| סה"כ לתשלום | מחיר לקוט"ש בא"ג | סה"כ צריכה בקוט"ש | קריאה נוכחית | קריאה קודמת | סוג צריכה | סוג תעריף |
|-------------|------------------|-------------------|--------------|-------------|--------------------------|-----------|
| | | | 31/05/22 | 01/05/22 | פרטי חשבון עבור תאריכים: | |
| ₪ 38.67 | 45.49 | 85.00 | 6,225.00 | 6,140.00 | פסגה | 777 |
| ₪ 33.57 | 37.72 | 89.00 | 10,033.00 | 9,944.00 | גבע | 778 |
| ₪ 35.26 | 31.20 | 113.00 | 8,944.00 | 8,831.00 | שפל | 779 |

סה"כ לדייר:

| שיא ביקוש | סה"כ | שפל | גבע | פסגה |
|-----------|----------|---------|---------|---------|
| | 287.00 | 113.00 | 89.00 | 85.00 |
| | ₪ 107.49 | ₪ 35.26 | ₪ 33.57 | ₪ 38.67 |

סה"כ צריכה
 סה"כ לתשלום

| | | |
|----------|--|--|
| ₪ 21.31 | תשלום קבוע תשלום עבור גודל חיבור בKVA (3x25) סה"כ מע"מ 17.00% | שובל רשת חשמל בע"מ איש הקשר: עירית שור טל: 9916257 מייל: irits@shovall.biz |
| ₪ 4.59 | | |
| ₪ 133.39 | | |
| ₪ 22.68 | | |
| ₪ 156.07 | סה"כ לתשלום | כולל מע"מ |

התפלגות חיוב בש"ח לפי תעו"ז

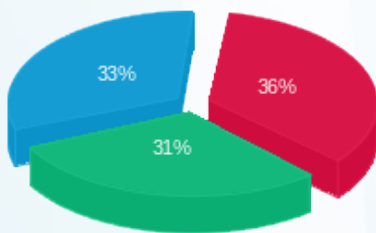

פסגה (₪ 38.67)
 גבע (₪ 33.57)
 שפל (₪ 35.26)

הסטוריית צריכה בקוט"ש

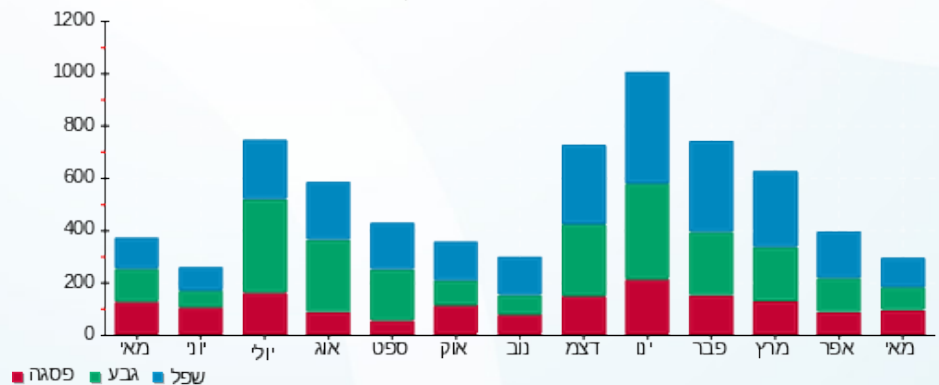



16/06/22 תאריך הפקה:
 31/05/22 תאריך קריאה נוכחית:
 01/05/22 תאריך קריאה קודמת:

שם דייר: מאירס הלה חיים - 185
 שם אתר: קיבוץ שובל משולב

לקוח/ה נכבד/ה, אנו מתכבדים להגיש את חישוב צריכת החשמל לתקופה 01/05/22 - 31/05/22:

4C מאירס הלה חיים בית 4 - 1 - (3x25)60000025

| סה"כ לתשלום | מחיר לקוט"ש בא"ג | סה"כ צריכה בקוט"ש | קריאה נוכחית | קריאה קודמת | סוג צריכה | סוג תעריף |
|-------------|------------------|-------------------|--------------|-------------|--------------------------|-----------|
| | | | 31/05/22 | 01/05/22 | פרטי חשבון עבור תאריכים: | |
| ₪ 45.51 | 45.49 | 100.04 | 26,366.18 | 26,266.14 | פסגה | 777 |
| ₪ 18.44 | 37.72 | 48.89 | 14,970.14 | 14,921.25 | גבע | 778 |
| ₪ 47.62 | 31.20 | 152.64 | 40,220.87 | 40,068.23 | שפל | 779 |

הנחה לניצולי שואה

| סה"כ לתשלום | מחיר לקוט"ש בא"ג | סה"כ צריכה בקוט"ש | קריאה נוכחית | קריאה קודמת | סוג צריכה | סוג תעריף |
|-------------|------------------|-------------------|--------------|-------------|--------------------------|-----------|
| | | | 31/05/22 | 01/05/22 | פרטי חשבון עבור תאריכים: | |
| ₪ -67.64 | 44.86 | -150.78 | | | | 767 |

הנחה לניצולי שואה

סה"כ לדייר:

| שיא ביקוש | סה"כ | שפל | גבע | פסגה |
|-----------|----------|---------|---------|---------|
| 4.74 | 301.56 | 152.64 | 48.89 | 100.04 |
| | ₪ 111.57 | ₪ 47.62 | ₪ 18.44 | ₪ 45.51 |

סה"כ צריכה
 סה"כ לתשלום

| | | |
|---------|-----------------------------------|--|
| ₪ 21.31 | תשלום קבוע | שובל רשת חשמל בע"מ איש הקשר: עירית שור טל: 9916257 מייל: irits@shovall.biz |
| ₪ 4.59 | תשלום עבור גודל חיבור בKVA (3x25) | |
| ₪ 69.83 | סה"כ | |
| ₪ 11.87 | מע"מ 17.00% | |
| ₪ 81.70 | סה"כ לתשלום | כולל מע"מ |





התפלגות חיוב בש"ח לפי תעו"ז

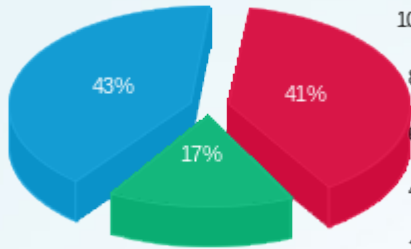

■ פסגה (45.51 טו)
■ גבע (18.44 טו)
■ שפל (47.62 טו)

הסטוריית צריכה בקוט"ש

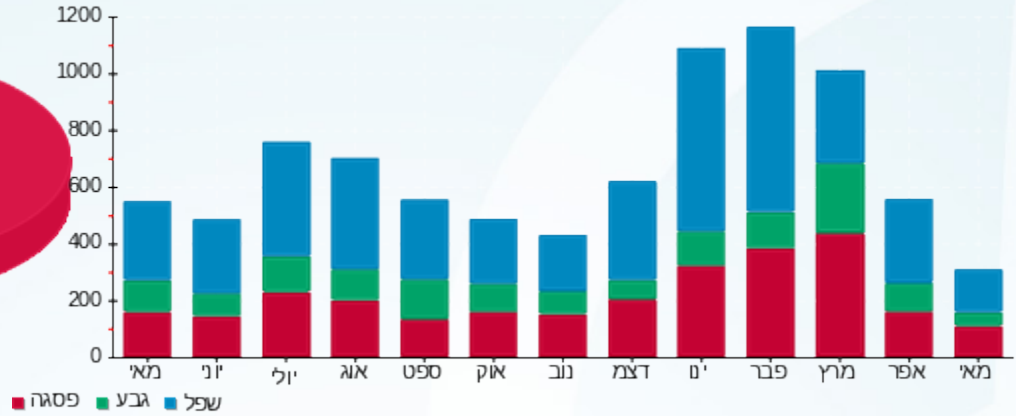

16/06/22 תאריך הפקה:
 31/05/22 תאריך קריאה נוכחית:
 01/05/22 תאריך קריאה קודמת:

שם דייר: מדינת מלכה-173
 שם אתר: קיבוץ שובל משולב

לקוח/ה נכבד/ה, אנו מתכבדים להגיש את חישוב צריכת החשמל לתקופה 01/05/22 - 31/05/22:

113B מדינת מלכה יהודה בית 161 - 1 - 70026419 (3x25)

| סוג תעריף | סוג צריכה | קריאה קודמת | קריאה נוכחית | סה"כ צריכה בקוט"ש | מחיר לקוט"ש בא"ג | סה"כ לתשלום |
|--------------------------|-----------|-------------|--------------|-------------------|------------------|-------------|
| פרטי חשבון עבור תאריכים: | | | | | | |
| 777 | פסגה | 01/05/22 | 31/05/22 | 247.29 | 45.49 | 112.49 ₪ |
| 778 | גבע | 4,229.20 | 4,328.47 | 99.27 | 37.72 | 37.44 ₪ |
| 779 | שפל | 12,878.36 | 13,119.39 | 241.03 | 31.20 | 75.20 ₪ |

סה"כ לדייר:

| פסגה | גבע | שפל | סה"כ | שיא ביקוש |
|----------|---------|---------|----------|-----------|
| 247.29 | 99.27 | 241.03 | 587.58 | 3.86 |
| 112.49 ₪ | 37.44 ₪ | 75.20 ₪ | 225.13 ₪ | |

סה"כ צריכה
 סה"כ לתשלום

| | | |
|----------|--|--|
| 21.31 ₪ | תשלום קבוע תשלום עבור גודל חיבור בKVA (3x25) סה"כ מע"מ 17.00% | שובל רשת חשמל בע"מ איש הקשר: עירית שור טל: 9916257 מייל: irits@shovall.biz |
| 4.59 ₪ | | |
| 251.03 ₪ | | |
| 42.68 ₪ | | |
| 293.70 ₪ | סה"כ לתשלום | כולל מע"מ |

התפלגות חיוב בש"ח לפי תעו"ז

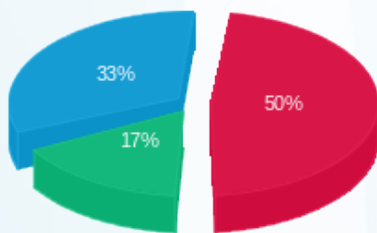

פסגה (112.49 ₪) 50%
 גבע (37.44 ₪) 17%
 שפל (75.20 ₪) 33%

הסטוריית צריכה בקוט"ש

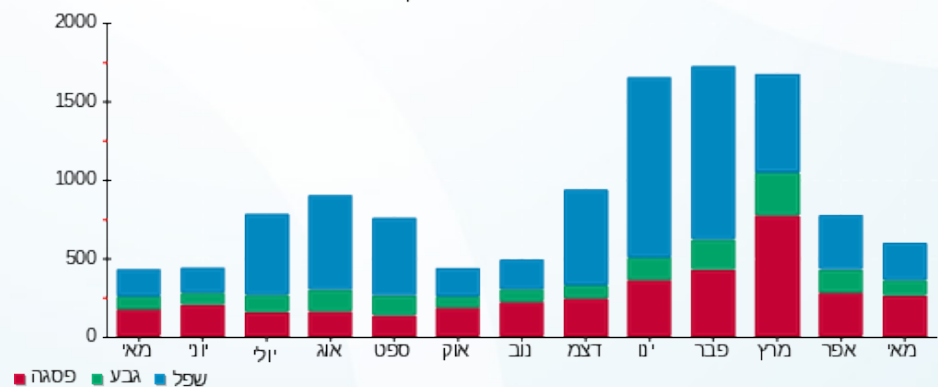

16/06/22 תאריך הפקה:
 31/05/22 תאריך קריאה נוכחית:
 01/05/22 תאריך קריאה קודמת:

שם דייר: מור זיוה - 175
 שם אתר: קיבוץ שובל משולב

לקוח/ה נכבד/ה, אנו מתכבדים להגיש את חישוב צריכת החשמל לתקופה 01/05/22 - 31/05/22:

מור זיוה - 1 - 60000003 (3x25)

| סה"כ לתשלום | מחיר לקוט"ש בא"ג | סה"כ צריכה בקוט"ש | קריאה נוכחית | קריאה קודמת | סוג צריכה | סוג תעריף |
|-------------|------------------|-------------------|--------------|-------------|-----------|--------------------------|
| | | | 31/05/22 | 01/05/22 | | פרטי חשבון עבור תאריכים: |
| 72.47 ₪ | 45.49 | 159.31 | 24,673.40 | 24,514.09 | פסגה | 777 |
| 28.18 ₪ | 37.72 | 74.70 | 12,759.20 | 12,684.50 | גבע | 778 |
| 20.72 ₪ | 31.20 | 66.40 | 22,732.06 | 22,665.67 | שפל | 779 |

סה"כ לדייר:

| שיא ביקוש | סה"כ | שפל | גבע | פסגה |
|-----------|----------|---------|---------|---------|
| 4.48 | 300.41 | 66.40 | 74.70 | 159.31 |
| | 121.36 ₪ | 20.72 ₪ | 28.18 ₪ | 72.47 ₪ |

סה"כ צריכה
 סה"כ לתשלום

| | | |
|----------|---|--|
| 21.31 ₪ | תשלום קבוע תשלום עבור גודל חיבור ב-KVA (3x25) סה"כ מע"מ 17.00% | שובל רשת חשמל בע"מ איש הקשר: עירית שור טל: 9916257 מייל: irits@shovall.biz |
| 4.59 ₪ | | |
| 147.26 ₪ | | |
| 25.03 ₪ | | |
| 172.29 ₪ | סה"כ לתשלום | כולל מע"מ |

התפלגות חיוב בש"ח לפי תעו"ז

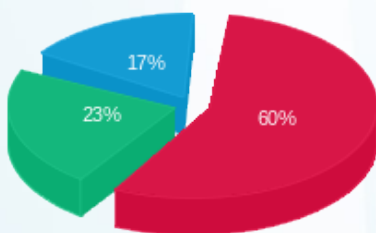

פסגה (72.47 ₪)
 גבע (28.18 ₪)
 שפל (20.72 ₪)

הסטוריית צריכה בקוט"ש

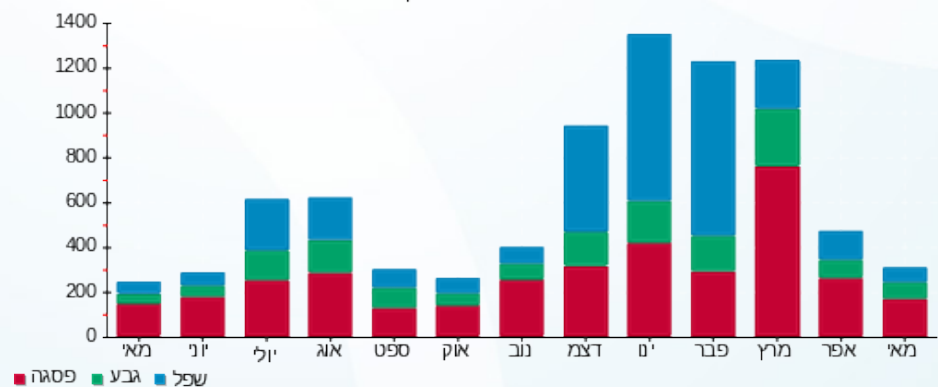



16/06/22 תאריך הפקה:
 31/05/22 תאריך קריאה נוכחית:
 01/05/22 תאריך קריאה קודמת:

שם דייר: מור עדה יהושע זהר - 186
 שם אתר: קיבוץ שובל משולב

לקוח/ה נכבד/ה, אנו מתכבדים להגיש את חישוב צריכת החשמל לתקופה 01/05/22 - 31/05/22:

5C עדה נישרי בית 3 - 1 - 70035542(3x25)

| סה"כ לתשלום | מחיר לקוט"ש בא"ג | סה"כ צריכה בקוט"ש | קריאה נוכחית | קריאה קודמת | סוג צריכה | סוג תעריף |
|-------------|------------------|-------------------|--------------|-------------|--------------------------|-----------|
| | | | 31/05/22 | 01/05/22 | פרטי חשבון עבור תאריכים: | |
| 45.83 ₪ | 45.49 | 100.74 | 2,507.18 | 2,406.43 | פסגה | 777 |
| 23.07 ₪ | 37.72 | 61.15 | 1,406.91 | 1,345.76 | גבע | 778 |
| 23.38 ₪ | 31.20 | 74.95 | 2,524.73 | 2,449.79 | שפל | 779 |

הנחה לניצולי שואה

| סה"כ לתשלום | מחיר לקוט"ש בא"ג | סה"כ צריכה בקוט"ש | קריאה נוכחית | קריאה קודמת | סוג צריכה | סוג תעריף |
|-------------|------------------|-------------------|--------------|-------------|--------------------------|-----------|
| | | | 31/05/22 | 01/05/22 | פרטי חשבון עבור תאריכים: | |
| -53.13 ₪ | 44.86 | -118.43 | | | | 757 |

הנחה לניצולי שואה

סה"כ לדייר:

| שיא ביקוש | סה"כ | שפל | גבע | פסגה |
|-----------|---------|---------|---------|---------|
| 3.90 | 236.85 | 74.95 | 61.15 | 100.74 |
| | 92.28 ₪ | 23.38 ₪ | 23.07 ₪ | 45.83 ₪ |

סה"כ צריכה
 סה"כ לתשלום

| | | |
|---------|--|--|
| 21.31 ₪ | תשלום קבוע | irits@shovall.biz :מייל: 9916257 עירית שור טל: 09-8914555 |
| 4.59 ₪ | תשלום עבור גודל חיבור בKVA (3x25) | |
| 65.05 ₪ | סה"כ | |
| 11.06 ₪ | מע"מ 17.00% | |
| 76.11 ₪ | סה"כ לתשלום | כולל מע"מ |





התפלגות חיוב בש"ח לפי תעו"ז

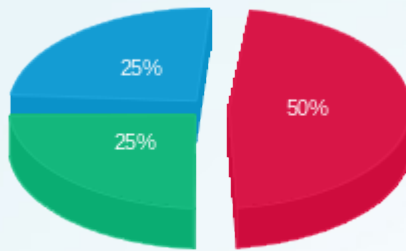

■ פסגה (ש"ח 45.83)
■ גבע (ש"ח 23.07)
■ שפל (ש"ח 23.38)

הסטוריית צריכה בקוט"ש

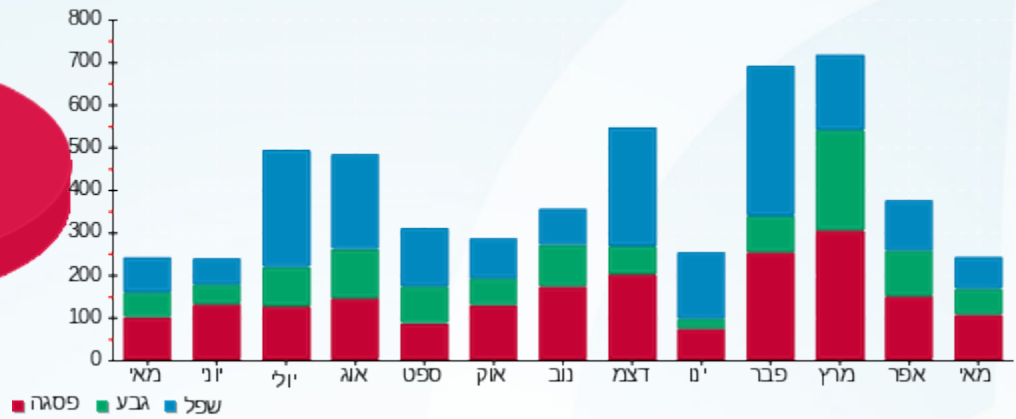



16/06/22

תאריך הפקדה:

31/05/22

תאריך קריאה נוכחית:

01/05/22

תאריך קריאה קודמת:

שם דייר: מורן עטיס
שם אתר: קיבוץ שובל משולב

לקוח/ה נכבד/ה, אנו מתכבדים להגיש את חישוב צריכת החשמל לתקופה 01/05/22 - 31/05/22:

מורן עטיס - 1 - (3x25)70000362

| סוג תעריף | סוג צריכה | קריאה קודמת | קריאה נוכחית | סה"כ צריכה בקוט"ש | מחיר לקוט"ש בא"ג | סה"כ לתשלום |
|-----------|-----------|-------------|--------------|-------------------|------------------|-------------|
| | | 01/05/22 | 31/05/22 | | | |
| 777 | פסגה | 18,092.25 | 18,155.49 | 63.24 | 45.49 | 28.77 ₪ |
| 778 | גבע | 9,899.20 | 9,925.02 | 25.82 | 37.72 | 9.74 ₪ |
| 779 | שפל | 21,316.11 | 21,363.67 | 47.57 | 31.20 | 14.84 ₪ |

סה"כ לדייר:

| פסגה | גבע | שפל | סה"כ | שיא ביקוש |
|---------|--------|---------|---------|-----------|
| 63.24 | 25.82 | 47.57 | 136.62 | 3.80 |
| 28.77 ₪ | 9.74 ₪ | 14.84 ₪ | 53.34 ₪ | |

סה"כ צריכה

סה"כ לתשלום

| | | | |
|---------|---|---------|-------------------------|
| 21.31 ₪ | <p>שובל רשת חשמל בע"מ איש הקשר: עירית שור טל: 9916257 מייל: irits@shovall.biz</p> <p>תשלום קבוע</p> <p>תשלום עבור גודל חיבור בKVA (3x25)</p> <p>סה"כ</p> <p>מע"מ 17.00%</p> | 92.71 ₪ | <p>כולל מע"מ</p> |
| 4.59 ₪ | | | |
| 79.24 ₪ | | | |
| 13.47 ₪ | | | |
| | | | |

התפלגות חיוב בש"ח לפי תעו"ז

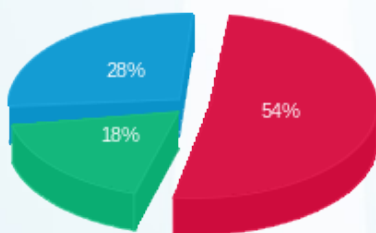

פסגה (28.77 ₪) 54%
גבע (9.74 ₪) 18%
שפל (14.84 ₪) 28%

הסטוריית צריכה בקוט"ש

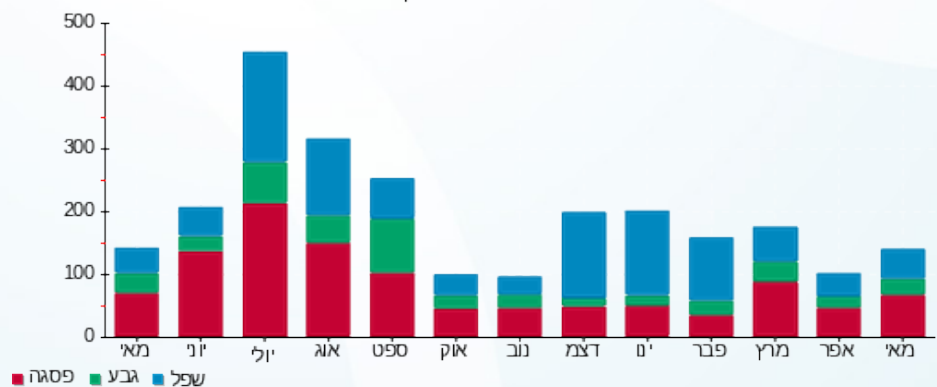



16/06/22

תאריך הפקדה:

שם דייר: מטפלות בית אשחר

31/05/22

תאריך קריאה נוכחית:

שם אתר: קיבוץ שובל משולב

01/05/22

תאריך קריאה קודמת:

לקוח/ה נכבד/ה, אנו מתכבדים להגיש את חישוב צריכת החשמל לתקופה 01/05/22 - 31/05/22:

מטפלות בית אשחר - 1 - 70027285 (1x40)

| סוג תעריף | סוג צריכה | קריאה קודמת | קריאה נוכחית | סה"כ צריכה בקוט"ש | מחיר לקוט"ש בא"ג | סה"כ לתשלום |
|--------------------------|-----------|-------------|--------------|-------------------|------------------|-------------|
| פרטי חשבון עבור תאריכים: | | | | | | |
| 777 | פסגה | 01/05/22 | 31/05/22 | 3.50 | 45.49 | 1.59 ₪ |
| 778 | גבע | 3,489.00 | 3,490.50 | 1.50 | 37.72 | 0.57 ₪ |
| 779 | שפל | 12,584.00 | 12,587.50 | 3.50 | 31.20 | 1.09 ₪ |

סה"כ לדייר:

| פסגה | גבע | שפל | סה"כ | שיא ביקוש |
|--------|--------|--------|--------|-----------|
| 3.50 | 1.50 | 3.50 | 8.50 | |
| 1.59 ₪ | 0.57 ₪ | 1.09 ₪ | 3.25 ₪ | |

סה"כ צריכה

סה"כ לתשלום

| | | |
|---------|--|--|
| 21.31 ₪ | תשלום קבוע תשלום עבור גודל חיבור בKVA (1x40) סה"כ מע"מ 17.00% | שובל רשת חשמל בע"מ איש הקשר: עירית שור טל: 9916257 מייל: irits@shovall.biz |
| 2.45 ₪ | | |
| 27.01 ₪ | | |
| 4.59 ₪ | | |
| 31.60 ₪ | סה"כ לתשלום | כולל מע"מ |

התפלגות חיוב בש"ח לפי תעו"ז

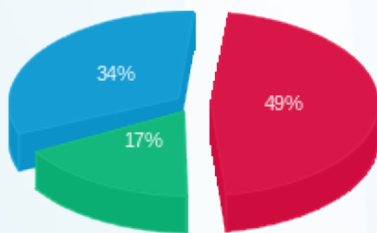

פסגה (1.59 ₪)
גבע (0.57 ₪)
שפל (1.09 ₪)

הסטוריית צריכה בקוט"ש

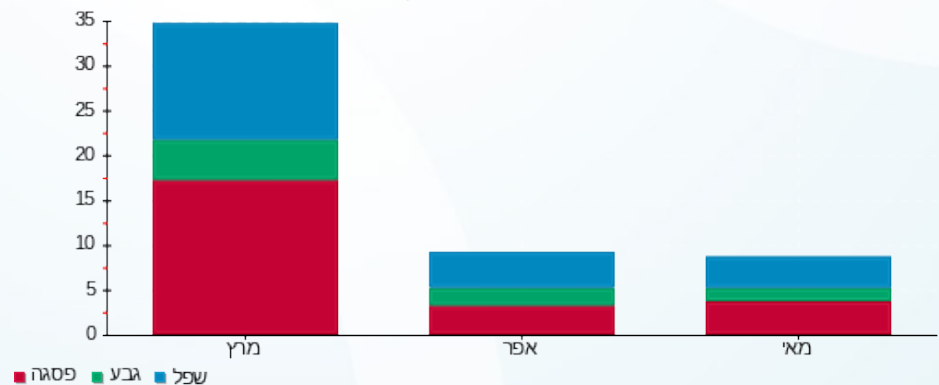

16/06/22 תאריך הפקה:
 31/05/22 תאריך קריאה נוכחית:
 01/05/22 תאריך קריאה קודמת:

שם דייר: מיימון נטע וחדס עומר - 171
 שם אתר: קיבוץ שובל משולב

לקוח/ה נכבד/ה, אנו מתכבדים להגיש את חישוב צריכת החשמל לתקופה 01/05/22 - 31/05/22:

מיימון נטע - 1 - (3x25)60006606

| סוג תעריף | סוג צריכה | קריאה קודמת | קריאה נוכחית | סה"כ צריכה בקוט"ש | מחיר לקוט"ש בא"ג | סה"כ לתשלום |
|--------------------------|-----------|-------------|--------------|-------------------|------------------|-------------|
| פרטי חשבון עבור תאריכים: | | | | | | |
| 777 | פסגה | 01/05/22 | 31/05/22 | 257.01 | 45.49 | 116.91 ₪ |
| 778 | גבע | 18,283.32 | 18,420.24 | 136.91 | 37.72 | 51.64 ₪ |
| 779 | שפל | 44,275.89 | 44,520.94 | 245.05 | 31.20 | 76.45 ₪ |

סה"כ לדייר:

| פסגה | גבע | שפל | סה"כ | שיא ביקוש |
|----------|---------|---------|----------|-----------|
| 257.01 | 136.91 | 245.05 | 638.97 | 6.48 |
| 116.91 ₪ | 51.64 ₪ | 76.45 ₪ | 245.01 ₪ | |

סה"כ צריכה
 סה"כ לתשלום

| | | |
|----------|--|--|
| 21.31 ₪ | תשלום קבוע תשלום עבור גודל חיבור בKVA (3x25) סה"כ מע"מ 17.00% | שובל רשת חשמל בע"מ איש הקשר: עירית שור טל: 9916257 מייל: irits@shovall.biz |
| 4.59 ₪ | | |
| 270.91 ₪ | | |
| 46.05 ₪ | | |
| 316.96 ₪ | סה"כ לתשלום | כולל מע"מ |

התפלגות חיוב בש"ח לפי תעו"ז

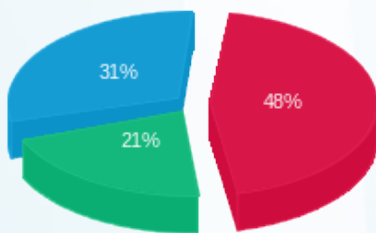

פסגה (116.91 ₪) 31%
 גבע (51.64 ₪) 21%
 שפל (76.45 ₪) 48%

הסטוריית צריכה בקוט"ש

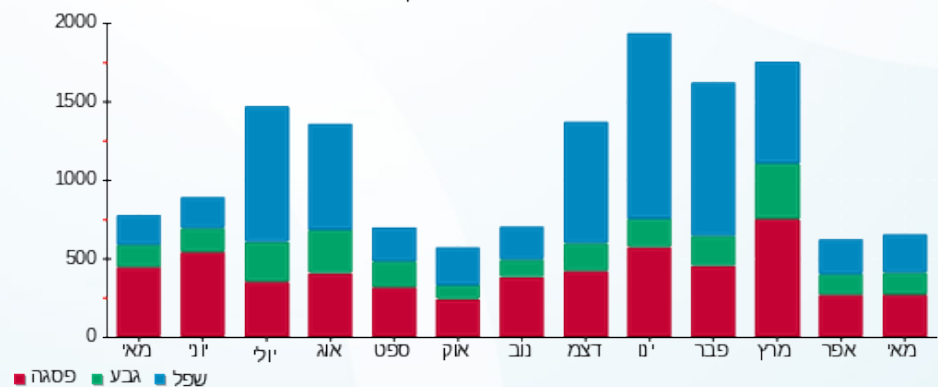



16/06/22 תאריך הפקה:
 31/05/22 תאריך קריאה נוכחית:
 01/05/22 תאריך קריאה קודמת:

שם דייר: מיכל אדליסט ויונתן שני
 שם אתר: קיבוץ שובל משולב

לקוח/ה נכבד/ה, אנו מתכבדים להגיש את חישוב צריכת החשמל לתקופה 01/05/22 - 31/05/22:

מיכל אדליסט ויונתן שני - 1 - (3x25)70000308

| סה"כ לתשלום | מחיר לקוט"ש בא"ג | סה"כ צריכה בקוט"ש | קריאה נוכחית | קריאה קודמת | סוג צריכה | סוג תעריף |
|-------------|------------------|-------------------|--------------|-------------|-----------|--------------------------|
| | | | 31/05/22 | 01/05/22 | | פרטי חשבון עבור תאריכים: |
| 72.82 ₪ | 45.49 | 160.08 | 23,254.19 | 23,094.11 | פסגה | 777 |
| 21.19 ₪ | 37.72 | 56.19 | 13,038.00 | 12,981.81 | גבע | 778 |
| 26.74 ₪ | 31.20 | 85.71 | 28,086.06 | 28,000.35 | שפל | 779 |

סה"כ לדייר:

| שיא ביקוש | סה"כ | שפל | גבע | פסגה |
|-----------|----------|---------|---------|---------|
| 5.11 | 301.98 | 85.71 | 56.19 | 160.08 |
| | 120.76 ₪ | 26.74 ₪ | 21.19 ₪ | 72.82 ₪ |

סה"כ צריכה
 סה"כ לתשלום

| | | |
|----------|---|--|
| 21.31 ₪ | תשלום קבוע תשלום עבור גודל חיבור ב-KVA (3x25) סה"כ מע"מ 17.00% | שובל רשת חשמל בע"מ איש הקשר: עירית שור טל: 9916257 מייל: irits@shovall.biz |
| 4.59 ₪ | | |
| 146.65 ₪ | | |
| 24.93 ₪ | | |
| 171.59 ₪ | סה"כ לתשלום | כולל מע"מ |

התפלגות חיוב בש"ח לפי תעו"ז

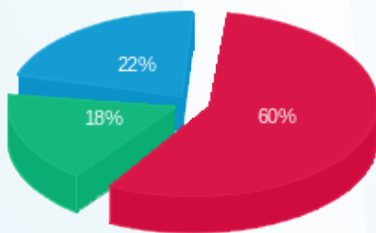

פסגה (72.82 ₪)
 גבע (21.19 ₪)
 שפל (26.74 ₪)

הסטוריית צריכה בקוט"ש

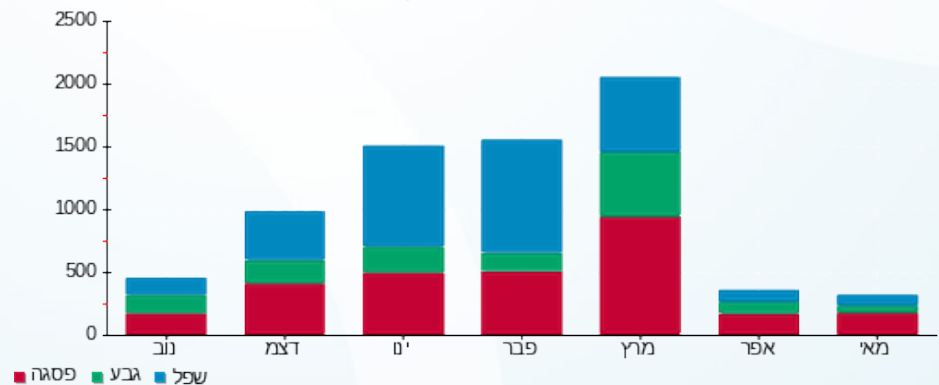

16/06/22 תאריך הפקה:
 31/05/22 תאריך קריאה נוכחית:
 01/05/22 תאריך קריאה קודמת:

שם דייר: מילאני שני אורן-176
 שם אתר: קיבוץ שובל משולב

לקוח/ה נכבד/ה, אנו מתכבדים להגיש את חישוב צריכת החשמל לתקופה 01/05/22 - 31/05/22:

מילאני שני אורן - 1 - 13127852 (3x32)

| סוג תעריף | סוג צריכה | קריאה קודמת | קריאה נוכחית | סה"כ צריכה בקוט"ש | מחיר לקוט"ש בא"ג | סה"כ לתשלום |
|-----------|-----------|-------------|--------------|-------------------|------------------|-------------|
| | | 01/05/22 | 31/05/22 | | | |
| 777 | פסגה | 30,063.80 | 30,555.00 | 491.20 | 45.49 | 223.45 ₪ |
| 778 | גבע | 17,912.10 | 18,216.00 | 303.90 | 37.72 | 114.63 ₪ |
| 779 | שפל | 12,738.40 | 13,264.00 | 525.60 | 31.20 | 163.99 ₪ |

סה"כ לדייר:

| פסגה | גבע | שפל | סה"כ | שיא ביקוש |
|----------|----------|----------|----------|-----------|
| 491.20 | 303.90 | 525.60 | 1,320.70 | |
| 223.45 ₪ | 114.63 ₪ | 163.99 ₪ | 502.07 ₪ | |

סה"כ צריכה
 סה"כ לתשלום

| | | |
|----------|--|--|
| 21.31 ₪ | תשלום קבוע תשלום עבור גודל חיבור בKVA (3x32) סה"כ מע"מ 17.00% | שובל רשת חשמל בע"מ איש הקשר: עירית שור טל: 9916257 מייל: irits@shovall.biz |
| 5.87 ₪ | | |
| 529.24 ₪ | | |
| 89.97 ₪ | | |
| 619.22 ₪ | סה"כ לתשלום | כולל מע"מ |

התפלגות חיוב בש"ח לפי תעו"ז

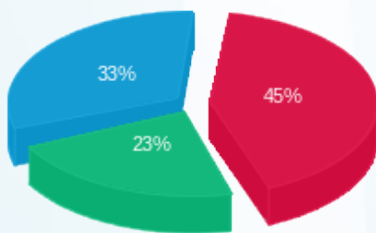

פסגה (223.45 ₪) 33%
 גבע (114.63 ₪) 23%
 שפל (163.99 ₪) 45%

הסטוריית צריכה בקוט"ש

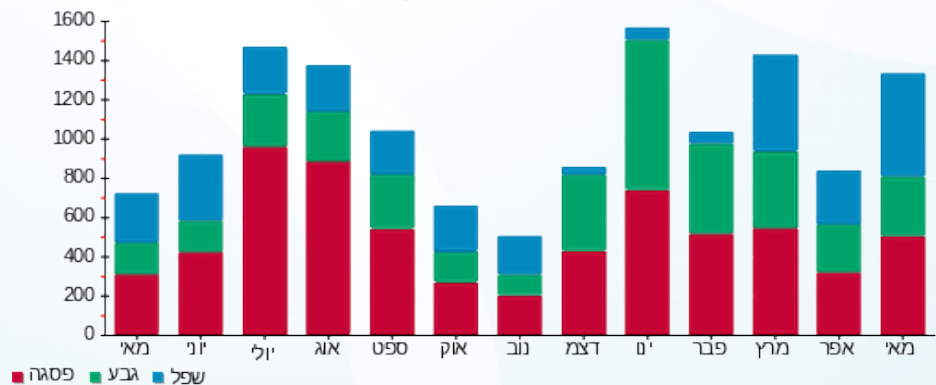

16/06/22 תאריך הפקה:
 31/05/22 תאריך קריאה נוכחי:
 01/05/22 תאריך קריאה קודמת:

שם דייר: מימון אורית זהר - 280
 שם אתר: קיבוץ שובל משולב

לקוח/ה נכבד/ה, אנו מתכבדים להגיש את חישוב צריכת החשמל לתקופה 01/05/22 - 31/05/22:

מימון אורית זהר - 1 - 14014376(3x32)

| סה"כ לתשלום | מחיר לקוט"ש בא"ג | סה"כ צריכה בקוט"ש | קריאה נוכחית | קריאה קודמת | סוג צריכה | סוג תעריף |
|-------------|------------------|-------------------|--------------|-------------|-----------|--------------------------|
| | | | 31/05/22 | 01/05/22 | | פרטי חשבון עבור תאריכים: |
| ₪ 301.23 | 45.49 | 662.20 | 30,055.10 | 29,392.90 | פסגה | 777 |
| ₪ 117.72 | 37.72 | 312.10 | 18,541.50 | 18,229.40 | גבע | 778 |
| ₪ 230.91 | 31.20 | 740.10 | 49,863.90 | 49,123.80 | שפל | 779 |

סה"כ לדייר:

| שיא ביקוש | סה"כ | שפל | גבע | פסגה |
|-----------|----------|----------|----------|----------|
| | 1,714.40 | 740.10 | 312.10 | 662.20 |
| | ₪ 649.87 | ₪ 230.91 | ₪ 117.72 | ₪ 301.23 |

סה"כ צריכה

סה"כ לתשלום

| | | |
|----------|--|--|
| ₪ 21.31 | תשלום קבוע תשלום עבור גודל חיבור בKVA (3x32) סה"כ מע"מ 17.00% | שובל רשת חשמל בע"מ איש הקשר: עירית שור טל: 9916257 מייל: irits@shovall.biz |
| ₪ 5.87 | | |
| ₪ 677.05 | | |
| ₪ 115.10 | | |
| ₪ 792.15 | סה"כ לתשלום | כולל מע"מ |

התפלגות חיוב בש"ח לפי תעו"ז

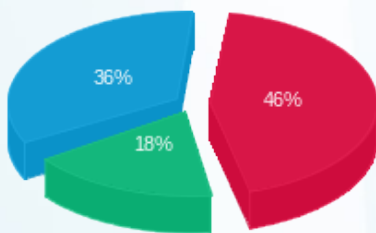

■ פסגה (₪ 301.23)
 ■ גבע (₪ 117.72)
 ■ שפל (₪ 230.91)

הסטוריית צריכה בקוט"ש

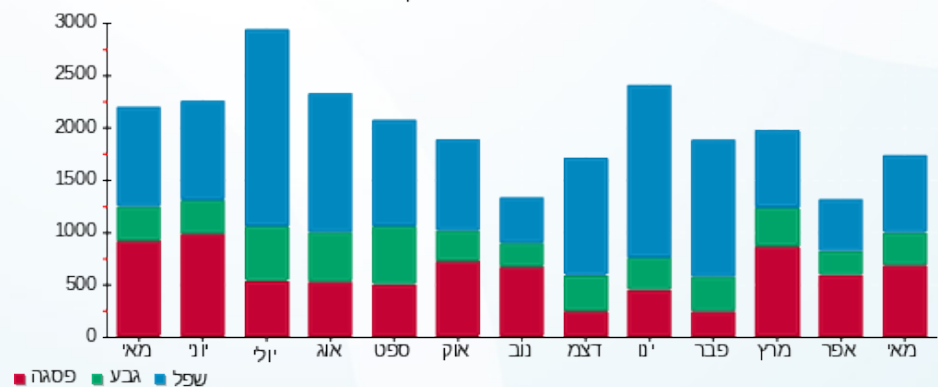

16/06/22 תאריך הפקה:
 31/05/22 תאריך קריאה נוכחית:
 01/05/22 תאריך קריאה קודמת:

שם דייר: מיסקין מלמד אפרת וגיא - 211
 שם אתר: קיבוץ שובל משולב

לקוח/ה נכבד/ה, אנו מתכבדים להגיש את חישוב צריכת החשמל לתקופה 01/05/22 - 31/05/22:

מיסקין מלמד - 1 - (3x25)60000927

| סוג תעריף | סוג צריכה | קריאה קודמת | קריאה נוכחית | סה"כ צריכה בקוט"ש | מחיר לקוט"ש בא"ג | סה"כ לתשלום |
|--------------------------|-----------|-------------|--------------|-------------------|------------------|-------------|
| פרטי חשבון עבור תאריכים: | | | | | | |
| 777 | פסגה | 01/05/22 | 31/05/22 | 161.60 | 45.49 | 73.51 ₪ |
| 778 | גבע | 15,866.22 | 15,953.12 | 86.90 | 37.72 | 32.78 ₪ |
| 779 | שפל | 42,388.92 | 42,531.70 | 142.78 | 31.20 | 44.55 ₪ |

סה"כ לדייר:

| פסגה | גבע | שפל | סה"כ | שיא ביקוש |
|---------|---------|---------|----------|-----------|
| 161.60 | 86.90 | 142.78 | 391.28 | 5.72 |
| ₪ 73.51 | ₪ 32.78 | ₪ 44.55 | ₪ 150.84 | |

סה"כ צריכה
 סה"כ לתשלום

| | | |
|----------|--|--|
| 21.31 ₪ | תשלום קבוע תשלום עבור גודל חיבור בKVA (3x25) סה"כ מע"מ 17.00% | שובל רשת חשמל בע"מ איש הקשר: עירית שור טל: 9916257 מייל: irits@shovall.biz |
| 4.59 ₪ | | |
| 176.73 ₪ | | |
| 30.04 ₪ | | |
| 206.78 ₪ | סה"כ לתשלום | כולל מע"מ |

התפלגות חיוב בש"ח לפי תעו"ז

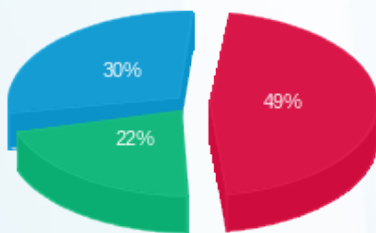

פסגה (₪ 73.51)
 גבע (₪ 32.78)
 שפל (₪ 44.55)

הסטוריית צריכה בקוט"ש

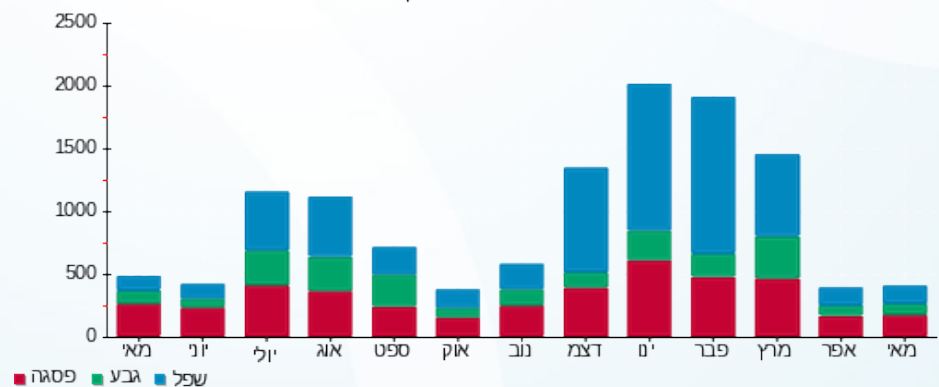

16/06/22 תאריך הפקדה:
 31/05/22 תאריך קריאה נוכחי:
 01/05/22 תאריך קריאה קודמת:

שם דייר: מכינת נחשון - ענבל
 שם אתר: קיבוץ שובל משולב

לקוח/ה נכבד/ה, אנו מתכבדים להגיש את חישוב צריכת החשמל לתקופה 01/05/22 - 31/05/22:

מכינת נחשון - ענבל - 1 - 60000038 (3x25)

| סוג תעריף | סוג צריכה | קריאה קודמת | קריאה נוכחית | סה"כ צריכה בקוט"ש | מחיר לקוט"ש בא"ג | סה"כ לתשלום |
|--------------------------|-----------|-------------|--------------|-------------------|------------------|-------------|
| פרטי חשבון עבור תאריכים: | | | | | | |
| 777 | פסגה | 01/05/22 | 31/05/22 | 85.33 | 45.49 | 38.82 ₪ |
| 778 | גבע | 7,221.19 | 7,255.06 | 33.87 | 37.72 | 12.77 ₪ |
| 779 | שפל | 23,671.23 | 23,771.81 | 100.58 | 31.20 | 31.38 ₪ |

סה"כ לדייר:

| פסגה | גבע | שפל | סה"כ | שיא ביקוש |
|---------|---------|---------|---------|-----------|
| 85.33 | 33.87 | 100.58 | 219.77 | 3.88 |
| ₪ 38.82 | ₪ 12.77 | ₪ 31.38 | ₪ 82.97 | |

סה"כ צריכה
 סה"כ לתשלום

| | | |
|----------|--|--|
| 21.31 ₪ | תשלום קבוע תשלום עבור גודל חיבור בKVA (3x25) סה"כ מע"מ 17.00% | שובל רשת חשמל בע"מ איש הקשר: עירית שור טל: 9916257 מייל: irits@shovall.biz |
| 4.59 ₪ | | |
| 108.87 ₪ | | |
| 18.51 ₪ | | |
| 127.37 ₪ | סה"כ לתשלום | כולל מע"מ |

התפלגות חיוב בש"ח לפי תעו"ז

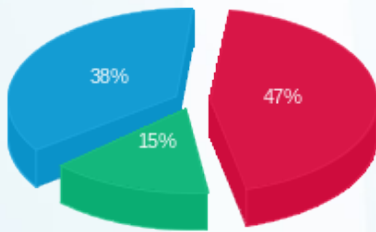

פסגה (₪ 38.82)
 גבע (₪ 12.77)
 שפל (₪ 31.38)

הסטוריית צריכה בקוט"ש

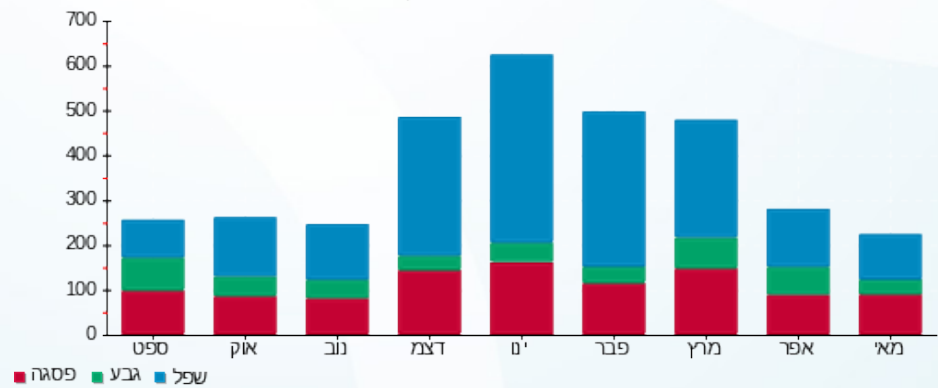

16/06/22 תאריך הפקה:
 31/05/22 תאריך קריאה נוכחית:
 01/05/22 תאריך קריאה קודמת:

שם דייר: מנדלב איילת רונן - 177
 שם אתר: קיבוץ שובל משולב

לקוח/ה נכבד/ה, אנו מתכבדים להגיש את חישוב צריכת החשמל לתקופה 01/05/22 - 31/05/22:

80B מנדלב איילת רונן בית 135 - 1 - 60000074 (3x25)

| סוג תעריף | סוג צריכה | קריאה קודמת | קריאה נוכחית | סה"כ צריכה בקוט"ש | מחיר לקוט"ש בא"ג | סה"כ לתשלום |
|--------------------------|-----------|-------------|--------------|-------------------|------------------|-------------|
| פרטי חשבון עבור תאריכים: | | | | | | |
| 777 | פסגה | 01/05/22 | 31/05/22 | 90.84 | 45.49 | 41.32 ₪ |
| 778 | גבע | 11,670.90 | 11,727.63 | 56.73 | 37.72 | 21.40 ₪ |
| 779 | שפל | 25,780.48 | 25,877.96 | 97.49 | 31.20 | 30.42 ₪ |

סה"כ לדייר:

| פסגה | גבע | שפל | סה"כ | שיא ביקוש |
|---------|---------|---------|---------|-----------|
| 90.84 | 56.73 | 97.49 | 245.05 | 4.69 |
| ₪ 41.32 | ₪ 21.40 | ₪ 30.42 | ₪ 93.14 | |

סה"כ צריכה
 סה"כ לתשלום

| | | |
|----------|--|--|
| 21.31 ₪ | תשלום קבוע תשלום עבור גודל חיבור בKVA (3x25) סה"כ מע"מ 17.00% | שובל רשת חשמל בע"מ איש הקשר: עירית שור טל: 9916257 מייל: irits@shovall.biz |
| 4.59 ₪ | | |
| 119.03 ₪ | | |
| 20.24 ₪ | | |
| 139.27 ₪ | סה"כ לתשלום | כולל מע"מ |

התפלגות חיוב בש"ח לפי תעו"ז

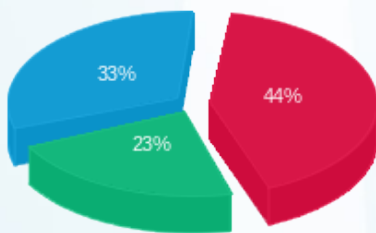

פסגה (₪ 41.32)
 גבע (₪ 21.40)
 שפל (₪ 30.42)

הסטוריית צריכה בקוט"ש

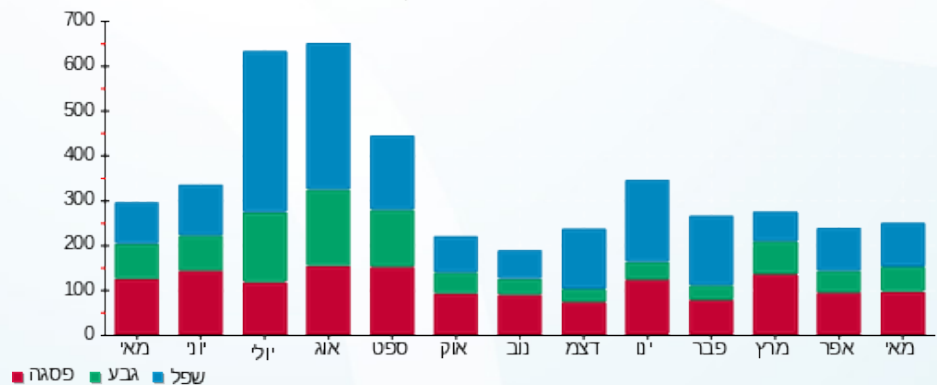



16/06/22

תאריך הפקה:

שם דייר: מנהל מבנים 126C

31/05/22

תאריך קריאה נוכחית:

שם אתר: קיבוץ שובל משולב

01/05/22

תאריך קריאה קודמת:

לקוח/ה נכבד/ה, אנו מתכבדים להגיש את חישוב צריכת החשמל לתקופה 01/05/22 - 31/05/22:

* מנהל מבנים 1 - 70004718 (3x25) - 126C

| סוג תעריף | סוג צריכה | קריאה קודמת | קריאה נוכחית | סה"כ צריכה בקוט"ש | מחיר לקוט"ש בא"ג | סה"כ לתשלום |
|--------------------------|-----------|-------------|--------------|-------------------|------------------|-------------|
| פרטי חשבון עבור תאריכים: | | | | | | |
| 777 | פסגה | 01/05/22 | 31/05/22 | 0.01 | 45.49 | 0.01 ₪ |
| 778 | גבע | 12,601.43 | 12,601.43 | 0.0010 | 37.72 | 0.00 ₪ |
| 779 | שפל | 31,146.52 | 31,146.52 | 0.00 | 31.20 | 0.00 ₪ |

סה"כ לדייר:

| פסגה | גבע | שפל | סה"כ | שיא ביקוש |
|--------|--------|--------|--------|-----------|
| 0.01 | 0.0010 | 0.00 | 0.01 | 0.05 |
| 0.01 ₪ | 0.00 ₪ | 0.00 ₪ | 0.01 ₪ | |

סה"כ צריכה

סה"כ לתשלום

| | | |
|---------|---|--|
| 21.31 ₪ | תשלום קבוע תשלום עבור גודל חיבור ב KVA (3x25) סה"כ מע"מ 17.00% | שובל רשת חשמל בע"מ איש הקשר: עירית שור טל: 9916257 מייל: irits@shovall.biz |
| 4.59 ₪ | | |
| 25.90 ₪ | | |
| 4.40 ₪ | | |
| 30.30 ₪ | סה"כ לתשלום | כולל מע"מ |

התפלגות חיוב בש"ח לפי תעו"ז

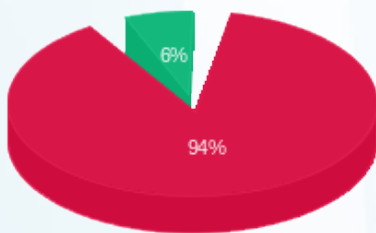

■ פסגה (0.005 ₪)
■ גבע (0.0004 ₪)
■ שפל (0.00 ₪)

הסטוריית צריכה בקוט"ש

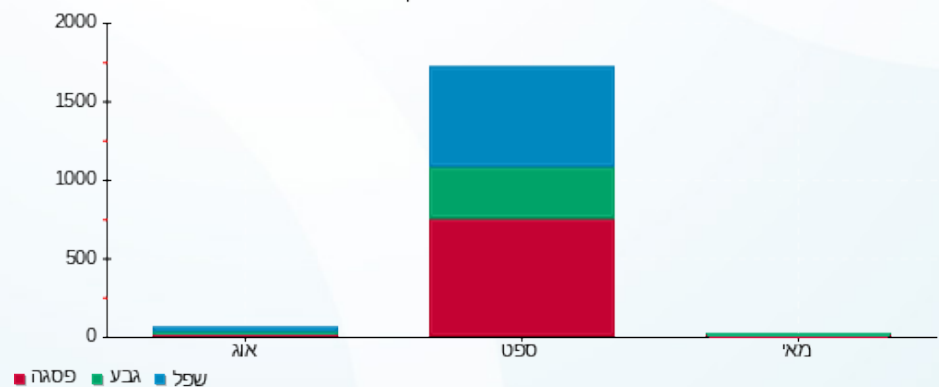



16/06/22 תאריך הפקה:
 31/05/22 תאריך קריאה נוכחית:
 01/05/22 תאריך קריאה קודמת:

שם דייר: מנהל מבנים 142B
 שם אתר: קיבוץ שובל משולב
 תאריך יציאה: 11/05/22

לקוח/ה נכבד/ה, אנו מתכבדים להגיש את חישוב צריכת החשמל לתקופה 01/05/22 - 11/05/22:

מנהל מבנים 1 - (3x25)60000044 - 142B

| סוג תעריף | סוג צריכה | קריאה קודמת | קריאה נוכחית | סה"כ צריכה בקוט"ש | מחיר לקוט"ש בא"ג | סה"כ לתשלום |
|--------------------------|-----------|-------------|--------------|-------------------|------------------|-------------|
| פרטי חשבון עבור תאריכים: | | | | | | |
| 777 | פסגה | 01/05/22 | 11/05/22 | 45.55 | 45.49 | 20.72 ₪ |
| 778 | גבע | 8,606.18 | 8,630.02 | 23.84 | 37.72 | 8.99 ₪ |
| 779 | שפל | 23,770.93 | 23,805.20 | 34.27 | 31.20 | 10.69 ₪ |

סה"כ לדייר:

| פסגה | גבע | שפל | סה"כ | שיא ביקוש |
|---------|--------|---------|---------|-----------|
| 45.55 | 23.84 | 34.27 | 103.67 | 3.06 |
| 20.72 ₪ | 8.99 ₪ | 10.69 ₪ | 40.41 ₪ | |

סה"כ צריכה
 סה"כ לתשלום

| | | |
|---------|--|--|
| 21.31 ₪ | תשלום קבוע תשלום עבור גודל חיבור בKVA (3x25) סה"כ מע"מ 17.00% | שובל רשת חשמל בע"מ איש הקשר: עירית שור טל: 9916257 מייל: irits@shovall.biz |
| 1.63 ₪ | | |
| 63.35 ₪ | | |
| 10.77 ₪ | | |
| 74.11 ₪ | סה"כ לתשלום | כולל מע"מ |

התפלגות חיוב בש"ח לפי תעו"ז

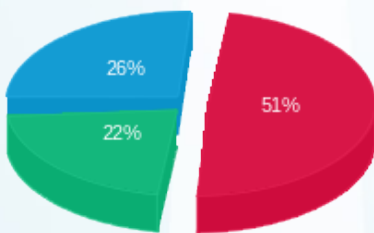

פסגה (20.72 ₪)
 גבע (8.99 ₪)
 שפל (10.69 ₪)

הסטוריית צריכה בקוט"ש

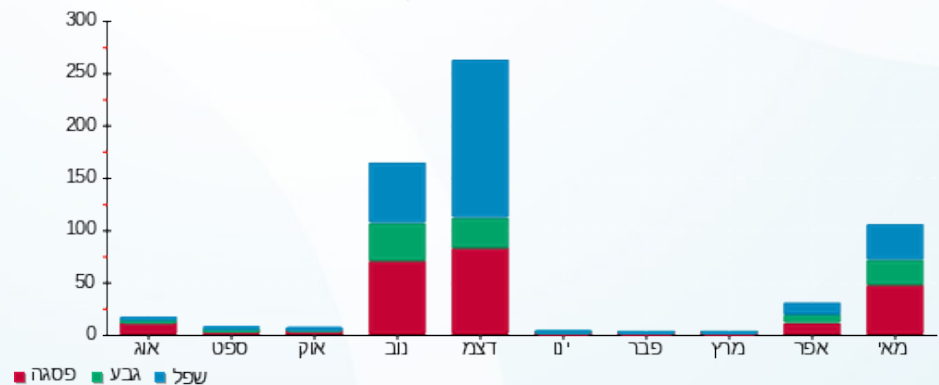

16/06/22 תאריך הפקה:
 31/05/22 תאריך קריאה נוכחית:
 01/05/22 תאריך קריאה קודמת:

שם דייר: מנהל מבנים 22C
 שם אתר: קיבוץ שובל משולב

לקוח/ה נכבד/ה, אנו מתכבדים להגיש את חישוב צריכת החשמל לתקופה 01/05/22 - 31/05/22:

מנהל מבנים 1 - (3x25)70000288 - 22C

| סוג תעריף | סוג צריכה | קריאה קודמת | קריאה נוכחית | סה"כ צריכה בקוט"ש | מחיר לקוט"ש בא"ג | סה"כ לתשלום |
|--------------------------|-----------|-------------|--------------|-------------------|------------------|-------------|
| פרטי חשבון עבור תאריכים: | | | | | | |
| 777 | פסגה | 01/05/22 | 31/05/22 | 2.47 | 45.49 | 1.12 ₪ |
| 778 | גבע | 11,005.98 | 11,012.21 | 6.23 | 37.72 | 2.35 ₪ |
| 779 | שפל | 28,435.00 | 28,437.23 | 2.23 | 31.20 | 0.70 ₪ |

סה"כ לדייר:

| פסגה | גבע | שפל | סה"כ | שיא ביקוש |
|--------|--------|--------|--------|-----------|
| 2.47 | 6.23 | 2.23 | 10.93 | 2.98 |
| 1.12 ₪ | 2.35 ₪ | 0.70 ₪ | 4.17 ₪ | |

סה"כ צריכה
 סה"כ לתשלום

| | | |
|---------|--|--|
| 21.31 ₪ | תשלום קבוע תשלום עבור גודל חיבור בKVA (3x25) סה"כ מע"מ 17.00% | שובל רשת חשמל בע"מ איש הקשר: עירית שור טל: 9916257 מייל: irits@shovall.biz |
| 4.59 ₪ | | |
| 30.06 ₪ | | |
| 5.11 ₪ | | |
| 35.18 ₪ | סה"כ לתשלום | כולל מע"מ |

התפלגות חיוב בש"ח לפי תעו"ז

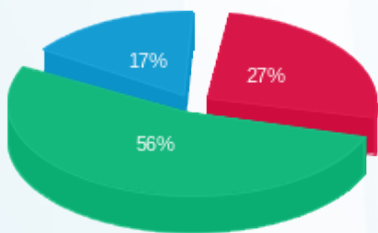

פסגה (1.12 ₪)
 גבע (2.35 ₪)
 שפל (0.70 ₪)

הסטוריית צריכה בקוט"ש

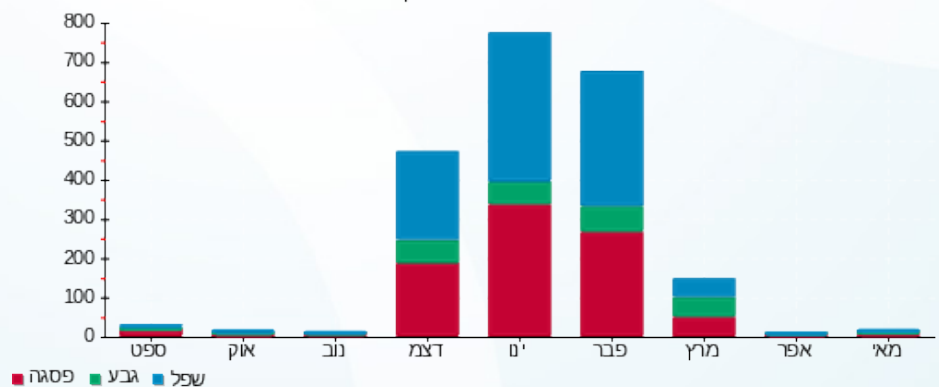



16/06/22

תאריך הפקדה:

שם דייר: מנצור אופיר ושחר
שם אתר: קיבוץ שובל משולב

31/05/22

תאריך קריאה נוכחית:

01/05/22

תאריך קריאה קודמת:

לקוח/ה נכבד/ה, אנו מתכבדים להגיש את חישוב צריכת החשמל לתקופה 01/05/22 - 31/05/22:

מנצור אופיר ושחר - 1 - 60000061 (3x25)

| סוג תעריף | סוג צריכה | קריאה קודמת | קריאה נוכחית | סה"כ צריכה בקוט"ש | מחיר לקוט"ש בא"ג | סה"כ לתשלום |
|--------------------------|-----------|-------------|--------------|-------------------|------------------|-------------|
| פרטי חשבון עבור תאריכים: | | | | | | |
| 777 | פסגה | 01/05/22 | 31/05/22 | 87.31 | 45.49 | 39.72 ₪ |
| 778 | גבע | 7,738.81 | 7,800.00 | 61.19 | 37.72 | 23.08 ₪ |
| 779 | שפל | 22,459.80 | 22,582.00 | 122.20 | 31.20 | 38.13 ₪ |

סה"כ לדייר:

| פסגה | גבע | שפל | סה"כ | שיא ביקוש |
|---------|---------|---------|----------|-----------|
| 87.31 | 61.19 | 122.20 | 270.71 | 2.71 |
| ₪ 39.72 | ₪ 23.08 | ₪ 38.13 | ₪ 100.93 | |

סה"כ צריכה

סה"כ לתשלום

| | | | |
|----------|---|----------|-------------------------|
| 21.31 ₪ | <p>שובל רשת חשמל בע"מ איש הקשר: עירית שור טל: 9916257 מייל: irits@shovall.biz</p> <p>תשלום קבוע</p> <p>תשלום עבור גודל חיבור בKVA (3x25)</p> <p>סה"כ</p> <p>מע"מ 17.00%</p> | 148.38 ₪ | <p>כולל מע"מ</p> |
| 4.59 ₪ | | 21.56 ₪ | |
| 126.82 ₪ | | 21.31 ₪ | |
| 21.56 ₪ | | 4.59 ₪ | |

התפלגות חיוב בש"ח לפי תעו"ז

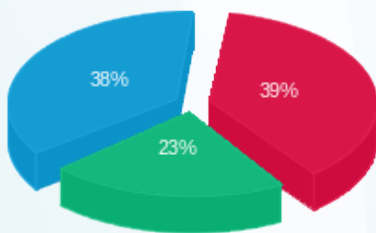

פסגה (₪ 39.72) 39%
גבע (₪ 23.08) 23%
שפל (₪ 38.13) 38%

הסטוריית צריכה בקוט"ש

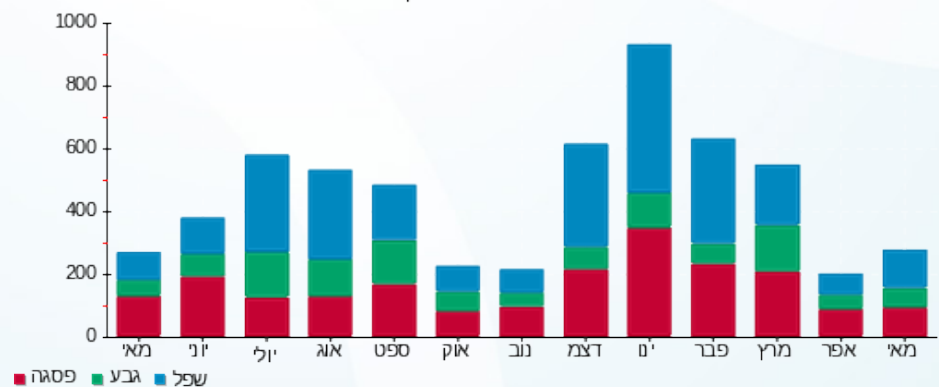



16/06/22

תאריך הפקדה:

שם דייר: מעודה ניבה רוני - 180

31/05/22

תאריך קריאה נוכחית:

שם אתר: קיבוץ שובל משולב

01/05/22

תאריך קריאה קודמת:

לקוח/ה נכבד/ה, אנו מתכבדים להגיש את חישוב צריכת החשמל לתקופה 01/05/22 - 31/05/22:

מעודה ניבה רוני - 1 - 14014384(3x32)

| סוג תעריף | סוג צריכה | קריאה קודמת | קריאה נוכחית | סה"כ צריכה בקוט"ש | מחיר לקוט"ש בא"ג | סה"כ לתשלום |
|-----------|-----------|-------------|--------------|-------------------|------------------|-------------|
| | | 01/05/22 | 31/05/22 | | | |
| 777 | פסגה | 16,379.67 | 16,596.90 | 217.23 | 45.49 | 98.82 ₪ |
| 778 | גבע | 12,364.50 | 12,577.50 | 213.00 | 37.72 | 80.34 ₪ |
| 779 | שפל | 36,927.86 | 37,254.10 | 326.24 | 31.20 | 101.79 ₪ |

סה"כ לדייר:

| פסגה | גבע | שפל | סה"כ | שיא ביקוש |
|---------|---------|----------|----------|-----------|
| 217.23 | 213.00 | 326.24 | 756.48 | |
| 98.82 ₪ | 80.34 ₪ | 101.79 ₪ | 280.95 ₪ | |

סה"כ צריכה

סה"כ לתשלום

| | | |
|----------|---|------------------|
| 21.31 ₪ | <p>שובל רשת חשמל בע"מ איש הקשר: עירית שור טל: 9916257 מייל: irits@shovall.biz</p> <p>תשלום קבוע</p> <p>תשלום עבור גודל חיבור בKVA (3x32)</p> <p>סה"כ</p> <p>מע"מ 17.00%</p> | |
| 5.87 ₪ | | |
| 308.13 ₪ | | |
| 52.38 ₪ | | |
| 360.51 ₪ | סה"כ לתשלום | כולל מע"מ |

התפלגות חיוב בש"ח לפי תעו"ז

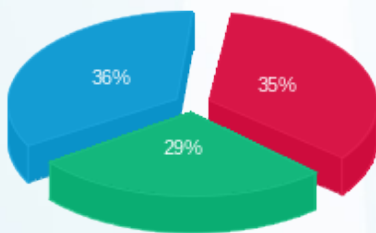

פסגה (98.82 ₪) 36%
 גבע (80.34 ₪) 29%
 שפל (101.79 ₪) 35%

הסטוריית צריכה בקוט"ש

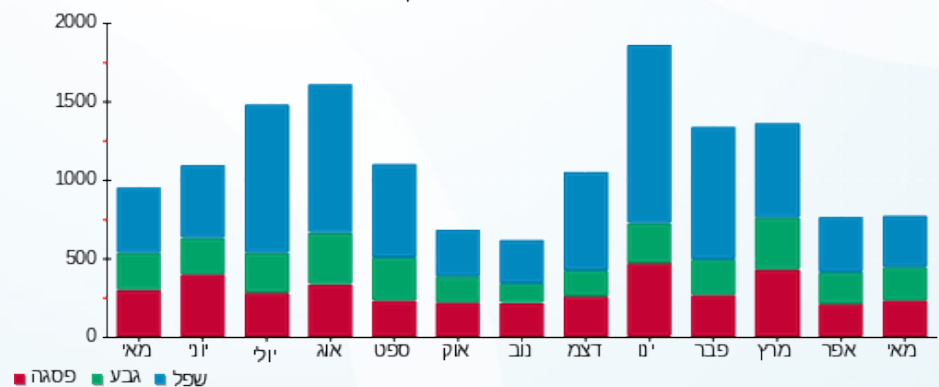



16/06/22

תאריך הפקה:

שם דייר: מרפאה כללית
שם אתר: קיבוץ שובל משולב

31/05/22

תאריך קריאה נוכחית:

01/05/22

תאריך קריאה קודמת:

לקוח/ה נכבד/ה, אנו מתכבדים להגיש את חישוב צריכת החשמל לתקופה 01/05/22 - 31/05/22:

366A מרפאה כללית בית 409 - 1 - 70021712 (3x40)

| סוג תעריף | סוג צריכה | קריאה קודמת | קריאה נוכחית | סה"כ צריכה בקוט"ש | מחיר לקוט"ש בא"ג | סה"כ לתשלום |
|--------------------------|-----------|-------------|--------------|-------------------|------------------|-------------|
| פרטי חשבון עבור תאריכים: | | | | | | |
| 777 | פסגה | 01/05/22 | 31/05/22 | 478.62 | 45.49 | 217.72 ₪ |
| 778 | גבע | 23,278.08 | 23,400.91 | 122.83 | 37.72 | 46.33 ₪ |
| 779 | שפל | 60,299.74 | 60,542.23 | 242.48 | 31.20 | 75.66 ₪ |

סה"כ לדייר:

| פסגה | גבע | שפל | סה"כ | שיא ביקוש |
|----------|---------|---------|----------|-----------|
| 478.62 | 122.83 | 242.48 | 843.93 | 7.21 |
| 217.72 ₪ | 46.33 ₪ | 75.66 ₪ | 339.71 ₪ | |

סה"כ צריכה

סה"כ לתשלום

| | | |
|----------|--|--|
| 21.31 ₪ | תשלום קבוע תשלום עבור גודל חיבור בKVA (3x40) סה"כ מע"מ 17.00% | שובל רשת חשמל בע"מ איש הקשר: עירית שור טל: 9916257 מייל: irits@shovall.biz |
| 7.34 ₪ | | |
| 368.36 ₪ | | |
| 62.62 ₪ | | |
| 430.98 ₪ | סה"כ לתשלום | כולל מע"מ |

התפלגות חיוב בש"ח לפי תעו"ז

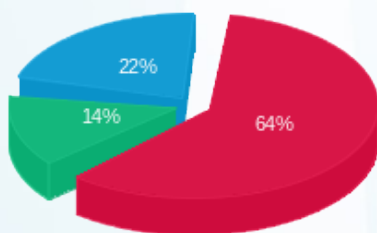

פסגה (217.72 ₪) ■
גבע (46.33 ₪) ■
שפל (75.66 ₪) ■

הסטוריית צריכה בקוט"ש

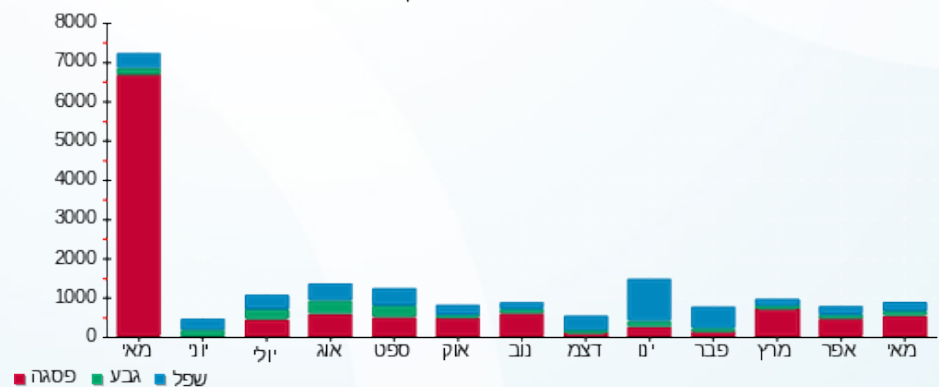



16/06/22

תאריך הפקה:

שם דייר: משאבת מטש בני שמעון

31/05/22

תאריך קריאה נוכחית:

שם אתר: קיבוץ שובל משולב

01/05/22

תאריך קריאה קודמת:

לקוח/ה נכבד/ה, אנו מתכבדים להגיש את חישוב צריכת החשמל לתקופה 01/05/22 - 31/05/22:

משאבת מטש בני שמעון - 1 - 20281583(3x200)

| סוג תעריף | סוג צריכה | קריאה קודמת | קריאה נוכחית | סה"כ צריכה בקוט"ש | מחיר לקוט"ש בא"ג | סה"כ לתשלום |
|--------------------------|-----------|-------------|--------------|-------------------|------------------|-------------|
| פרטי חשבון עבור תאריכים: | | | | | | |
| 777 | פסגה | 01/05/22 | 31/05/22 | 1,028.30 | 45.49 | 467.77 ₪ |
| 778 | גבע | 222.20 | 7,616.00 | 7,393.80 | 37.72 | 2,788.94 ₪ |
| 779 | שפל | 565.20 | 2,048.00 | 1,482.80 | 31.20 | 462.63 ₪ |

סה"כ לדייר:

| פסגה | גבע | שפל | סה"כ | שיא ביקוש |
|----------|------------|----------|------------|-----------|
| 1,028.30 | 7,393.80 | 1,482.80 | 9,904.90 | 11.36 |
| 467.77 ₪ | 2,788.94 ₪ | 462.63 ₪ | 3,719.35 ₪ | |

סה"כ צריכה

סה"כ לתשלום

| | | |
|------------|--|--|
| 21.31 ₪ | תשלום קבוע תשלום עבור גודל חיבור KVA (3x200) סה"כ מע"מ 17.00% | שובל רשת חשמל בע"מ איש הקשר: עירית שור טל: 9916257 מייל: irits@shovall.biz |
| 36.69 ₪ | | |
| 3,777.34 ₪ | | |
| 642.15 ₪ | | |
| 4,419.49 ₪ | סה"כ לתשלום | כולל מע"מ |

התפלגות חיוב בש"ח לפי תעו"ז

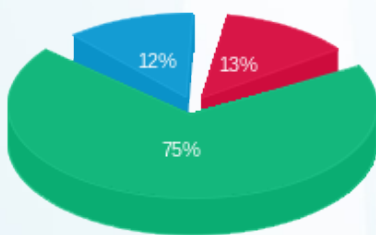

פסגה (467.77 ₪) 12%
 גבע (2,788.94 ₪) 75%
 שפל (462.63 ₪) 13%

הסטוריית צריכה בקוט"ש

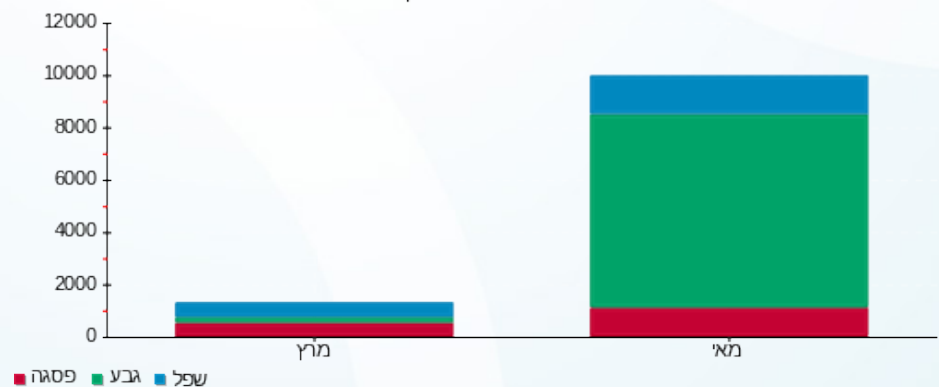



16/06/22

תאריך הפקה:

שם דייר: נאור אסף וצליל - 207

31/05/22

תאריך קריאה נוכחית:

שם אתר: קיבוץ שובל משולב

01/05/22

תאריך קריאה קודמת:

לקוח/ה נכבד/ה, אנו מתכבדים להגיש את חישוב צריכת החשמל לתקופה 01/05/22 - 31/05/22:

נאור אסף וצליל וסרמן - 1 - 70007586 (3x25)

| סוג תעריף | סוג צריכה | קריאה קודמת | קריאה נוכחית | סה"כ צריכה בקוט"ש | מחיר לקוט"ש בא"ג | סה"כ לתשלום |
|--------------------------|-----------|-------------|--------------|-------------------|------------------|-------------|
| פרטי חשבון עבור תאריכים: | | | | | | |
| 777 | פסגה | 01/05/22 | 31/05/22 | 269.11 | 45.49 | 122.42 ₪ |
| 778 | גבע | 20,162.01 | 20,413.15 | 251.14 | 37.72 | 94.73 ₪ |
| 779 | שפל | 16,313.56 | 16,467.14 | 153.58 | 31.20 | 47.92 ₪ |

סה"כ לדייר:

| פסגה | גבע | שפל | סה"כ | שיא ביקוש |
|----------|---------|---------|----------|-----------|
| 269.11 | 251.14 | 153.58 | 673.83 | 5.68 |
| 122.42 ₪ | 94.73 ₪ | 47.92 ₪ | 265.07 ₪ | |

סה"כ צריכה

סה"כ לתשלום

| | | |
|----------|--|--|
| 21.31 ₪ | תשלום קבוע תשלום עבור גודל חיבור בKVA (3x25) סה"כ מע"מ 17.00% | שובל רשת חשמל בע"מ איש הקשר: עירית שור טל: 9916257 מייל: irits@shovall.biz |
| 4.59 ₪ | | |
| 290.96 ₪ | | |
| 49.46 ₪ | | |
| 340.43 ₪ | סה"כ לתשלום | כולל מע"מ |

התפלגות חיוב בש"ח לפי תעו"ז

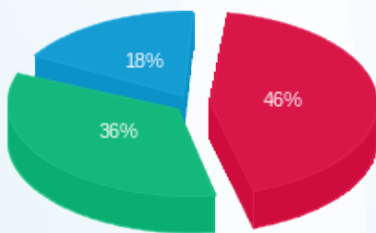

פסגה (122.42 ₪) 46%
 גבע (94.73 ₪) 36%
 שפל (47.92 ₪) 18%

הסטוריית צריכה בקוט"ש

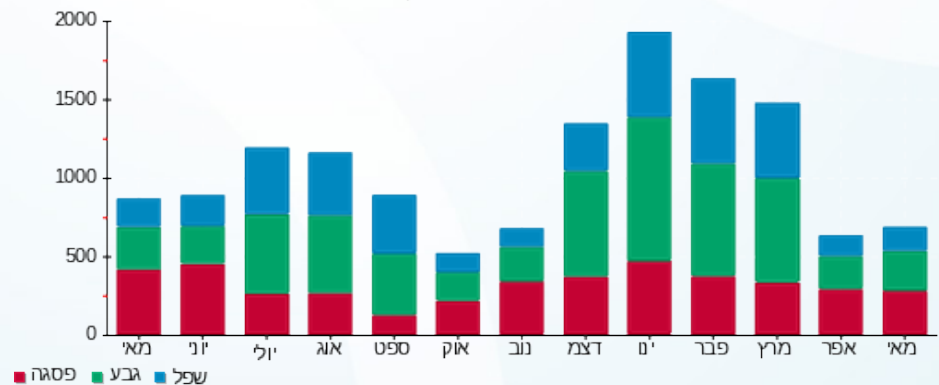

16/06/22 תאריך הפקה:
 31/05/22 תאריך קריאה נוכחית:
 01/05/22 תאריך קריאה קודמת:

שם דייר: נאור אפרת דורון - 197
 שם אתר: קיבוץ שובל משולב

לקוח/ה נכבד/ה, אנו מתכבדים להגיש את חישוב צריכת החשמל לתקופה 01/05/22 - 31/05/22:

73B נאור אפרת דורון בית 130 - 1 - (3x25)60000073

| סוג תעריף | סוג צריכה | קריאה קודמת | קריאה נוכחית | סה"כ צריכה בקוט"ש | מחיר לקוט"ש בא"ג | סה"כ לתשלום |
|--------------------------|-----------|-------------|--------------|-------------------|------------------|-------------|
| פרטי חשבון עבור תאריכים: | | | | | | |
| 777 | פסגה | 01/05/22 | 31/05/22 | 49.50 | 45.49 | 22.52 ₪ |
| 778 | גבע | 17,823.71 | 17,910.00 | 86.29 | 37.72 | 32.55 ₪ |
| 779 | שפל | 39,408.10 | 39,650.50 | 242.40 | 31.20 | 75.63 ₪ |

סה"כ לדייר:

| פסגה | גבע | שפל | סה"כ | שיא ביקוש |
|---------|---------|---------|----------|-----------|
| 49.50 | 86.29 | 242.40 | 378.19 | 5.96 |
| 22.52 ₪ | 32.55 ₪ | 75.63 ₪ | 130.69 ₪ | |

סה"כ צריכה
 סה"כ לתשלום

| | | |
|----------|--|--|
| 21.31 ₪ | תשלום קבוע תשלום עבור גודל חיבור בKVA (3x25) סה"כ מע"מ 17.00% | שובל רשת חשמל בע"מ איש הקשר: עירית שור טל: 9916257 מייל: irits@shovall.biz |
| 4.59 ₪ | | |
| 156.59 ₪ | | |
| 26.62 ₪ | | |
| 183.21 ₪ | סה"כ לתשלום | כולל מע"מ |

התפלגות חיוב בש"ח לפי תעו"ז

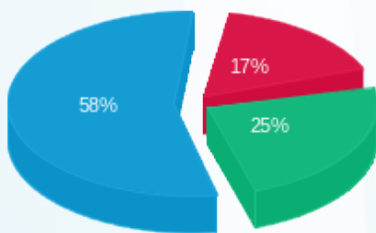

פסגה (22.52 ₪)
 גבע (32.55 ₪)
 שפל (75.63 ₪)

הסטוריית צריכה בקוט"ש

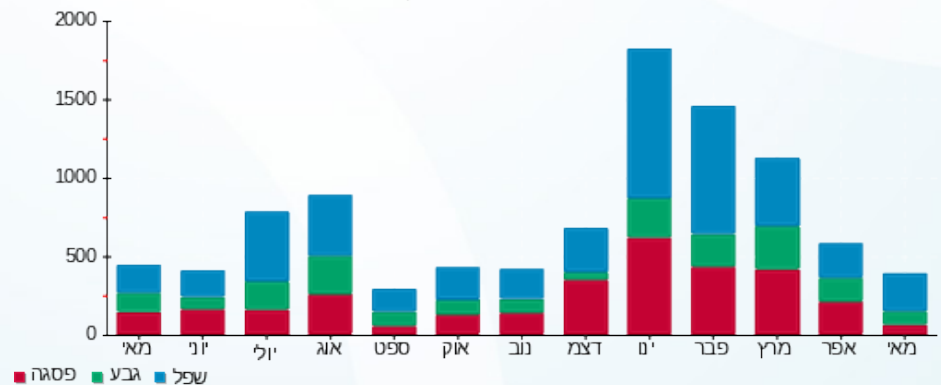



16/06/22

תאריך הפקדה:

שם דייר: נאור יואל נועה - 198

31/05/22

תאריך קריאה נוכחית:

שם אתר: קיבוץ שובל משולב

01/05/22

תאריך קריאה קודמת:

לקוח/ה נכבד/ה, אנו מתכבדים להגיש את חישוב צריכת החשמל לתקופה 01/05/22 - 31/05/22:

138B נאור יואל נועה בית 83 - 1 (3x25)70026431

| סוג תעריף | סוג צריכה | קריאה קודמת | קריאה נוכחית | סה"כ צריכה בקוט"ש | מחיר לקוט"ש בא"ג | סה"כ לתשלום |
|--------------------------|-----------|-------------|--------------|-------------------|------------------|-------------|
| פרטי חשבון עבור תאריכים: | | | | | | |
| 777 | פסגה | 01/05/22 | 31/05/22 | 52.48 | 45.49 | 23.87 ₪ |
| 778 | גבע | 4,263.34 | 4,305.66 | 42.32 | 37.72 | 15.96 ₪ |
| 779 | שפל | 9,297.31 | 9,371.01 | 73.70 | 31.20 | 22.99 ₪ |

סה"כ לדייר:

| פסגה | גבע | שפל | סה"כ | שיא ביקוש |
|---------|---------|---------|---------|-----------|
| 52.48 | 42.32 | 73.70 | 168.50 | 3.44 |
| 23.87 ₪ | 15.96 ₪ | 22.99 ₪ | 62.83 ₪ | |

סה"כ צריכה

סה"כ לתשלום

| | | | |
|---------|---|----------|-------------------------|
| 21.31 ₪ | <p>שובל רשת חשמל בע"מ איש הקשר: עירית שור טל: 9916257 מייל: irits@shovall.biz</p> <p>תשלום קבוע</p> <p>תשלום עבור גודל חיבור בKVA (3x25)</p> <p>סה"כ</p> <p>מע"מ 17.00%</p> | 103.81 ₪ | <p>כולל מע"מ</p> |
| 4.59 ₪ | | | |
| 88.73 ₪ | | | |
| 15.08 ₪ | | | |

התפלגות חיוב בש"ח לפי תעו"ז

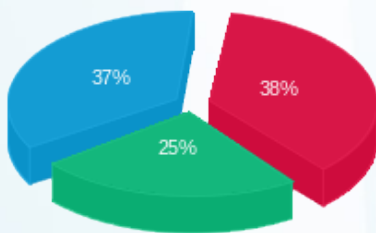

פסגה (23.87 ₪)
גבע (15.96 ₪)
שפל (22.99 ₪)

הסטוריית צריכה בקוט"ש

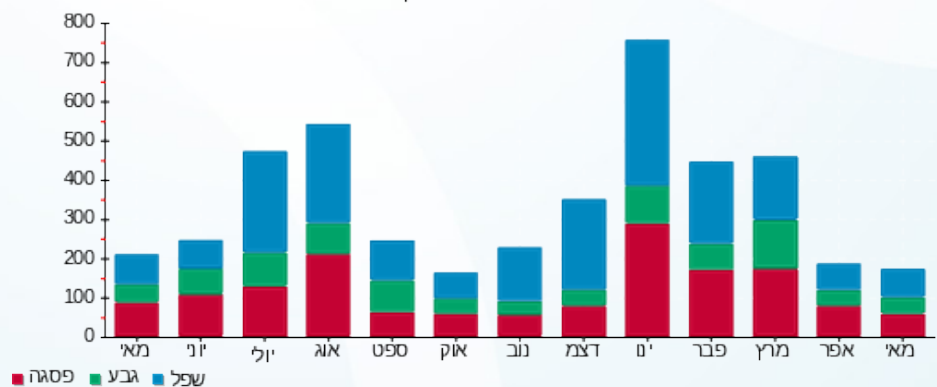



16/06/22

תאריך הפקדה:

שם דייר: נהרי אורית ישי - 138

31/05/22

תאריך קריאה נוכחית:

שם אתר: קיבוץ שובל משולב

01/05/22

תאריך קריאה קודמת:

לקוח/ה נכבד/ה, אנו מתכבדים להגיש את חישוב צריכת החשמל לתקופה 01/05/22 - 31/05/22:

נהרי אורית ישי - 1 - 14014332(3x32)

| סוג תעריף | סוג צריכה | קריאה קודמת | קריאה נוכחית | סה"כ צריכה בקוט"ש | מחיר לקוט"ש בא"ג | סה"כ לתשלום |
|-----------|-----------|-------------|--------------|-------------------|------------------|-------------|
| | | 01/05/22 | 31/05/22 | | | |
| 777 | פסגה | 9,998.80 | 10,112.80 | 114.00 | 45.49 | 51.86 ₪ |
| 778 | גבע | 7,969.80 | 8,062.00 | 92.20 | 37.72 | 34.78 ₪ |
| 779 | שפל | 19,649.50 | 19,789.60 | 140.10 | 31.20 | 43.71 ₪ |

סה"כ לדייר:

| פסגה | גבע | שפל | סה"כ | שיא ביקוש |
|---------|---------|---------|----------|-----------|
| 114.00 | 92.20 | 140.10 | 346.30 | |
| ₪ 51.86 | ₪ 34.78 | ₪ 43.71 | ₪ 130.35 | |

סה"כ צריכה

סה"כ לתשלום

| | | | |
|----------|---|----------|------------------|
| 21.31 ₪ | <p>שובל רשת חשמל בע"מ איש הקשר: עירית שור טל: 9916257 מייל: irits@shovall.biz</p> <p>תשלום קבוע</p> <p>תשלום עבור גודל חיבור בKVA (3x32)</p> <p>סה"כ</p> <p>מע"מ 17.00%</p> <p>סה"כ לתשלום</p> | 184.31 ₪ | <p>כולל מע"מ</p> |
| 5.87 ₪ | | | |
| 157.53 ₪ | | | |
| 26.78 ₪ | | | |

התפלגות חיוב בש"ח לפי תעו"ז

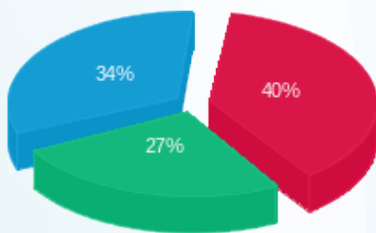

פסגה (₪ 51.86)
גבע (₪ 34.78)
שפל (₪ 43.71)

הסטוריית צריכה בקוט"ש

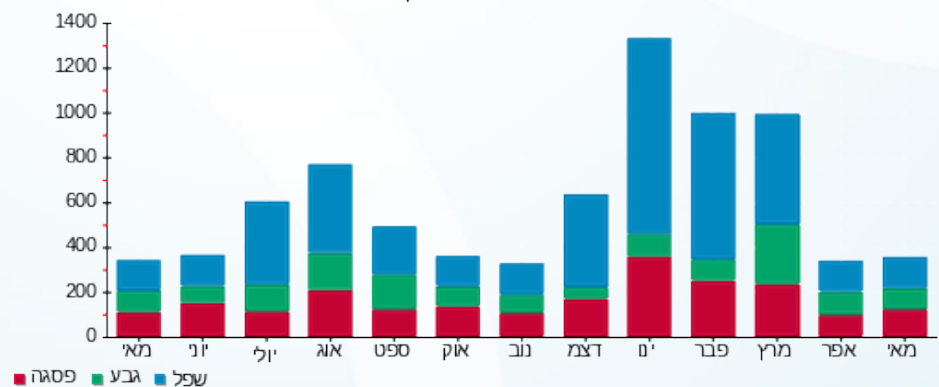

16/06/22 תאריך הפקה:
 31/05/22 תאריך קריאה נוכחית:
 01/05/22 תאריך קריאה קודמת:

שם דייר: ניר מירה רן - 192
 שם אתר: קיבוץ שובל משולב

לקוח/ה נכבד/ה, אנו מתכבדים להגיש את חישוב צריכת החשמל לתקופה 01/05/22 - 31/05/22:

237M ניר מירה רן בית 238 - 1 - 70004619 (3x25)

| סוג תעריף | סוג צריכה | קריאה קודמת | קריאה נוכחית | סה"כ צריכה בקוט"ש | מחיר לקוט"ש בא"ג | סה"כ לתשלום |
|--------------------------|-----------|-------------|--------------|-------------------|------------------|-------------|
| פרטי חשבון עבור תאריכים: | | | | | | |
| 777 | פסגה | 01/05/22 | 31/05/22 | 224.35 | 45.49 | 102.06 ₪ |
| 778 | גבע | 24,910.36 | 25,052.77 | 142.41 | 37.72 | 53.72 ₪ |
| 779 | שפל | 67,441.24 | 67,633.54 | 192.30 | 31.20 | 60.00 ₪ |

סה"כ לדייר:

| פסגה | גבע | שפל | סה"כ | שיא ביקוש |
|----------|---------|---------|----------|-----------|
| 224.35 | 142.41 | 192.30 | 559.06 | 4.85 |
| 102.06 ₪ | 53.72 ₪ | 60.00 ₪ | 215.77 ₪ | |

סה"כ צריכה
 סה"כ לתשלום

| | | |
|----------|--|--|
| 21.31 ₪ | תשלום קבוע תשלום עבור גודל חיבור בKVA (3x25) סה"כ מע"מ 17.00% | שובל רשת חשמל בע"מ איש הקשר: עירית שור טל: 9916257 מייל: irits@shovall.biz |
| 4.59 ₪ | | |
| 241.67 ₪ | | |
| 41.08 ₪ | | |
| 282.75 ₪ | סה"כ לתשלום | כולל מע"מ |

התפלגות חיוב בש"ח לפי תעו"ז

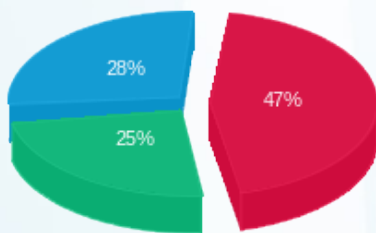

פסגה (102.06 ₪) 28%
 גבע (53.72 ₪) 25%
 שפל (60.00 ₪) 47%

הסטוריית צריכה בקוט"ש

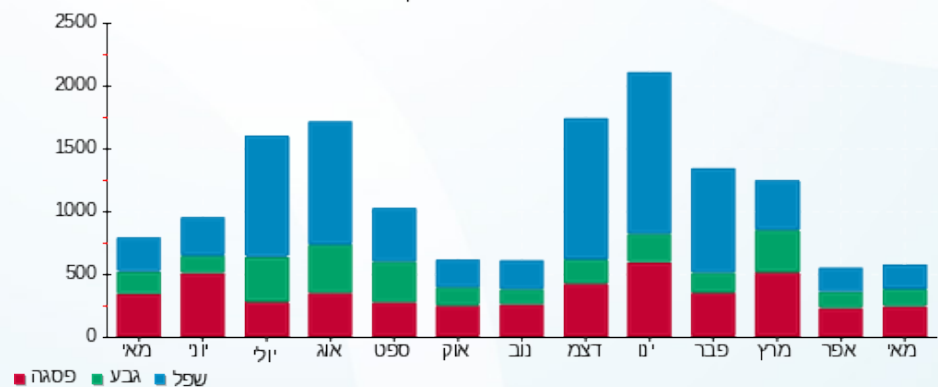



16/06/22

תאריך הפקדה:

שם דייר: ניר תמר- 200
שם אתר: קיבוץ שובל משולב

31/05/22

תאריך קריאה נוכחית:

01/05/22

תאריך קריאה קודמת:

לקוח/ה נכבד/ה, אנו מתכבדים להגיש את חישוב צריכת החשמל לתקופה 01/05/22 - 31/05/22:

208B ניר תמר בית 120 - 1 - 60000027(3x25)

| סוג תעריף | סוג צריכה | קריאה קודמת | קריאה נוכחית | סה"כ צריכה בקוט"ש | מחיר לקוט"ש בא"ג | סה"כ לתשלום |
|--------------------------|-----------|-------------|--------------|-------------------|------------------|-------------|
| פרטי חשבון עבור תאריכים: | | | | | | |
| 777 | פסגה | 01/05/22 | 31/05/22 | 309.19 | 45.49 | 140.65 ₪ |
| 778 | גבע | 13,534.44 | 13,657.45 | 123.01 | 37.72 | 46.40 ₪ |
| 779 | שפל | 37,003.22 | 37,251.24 | 248.02 | 31.20 | 77.38 ₪ |

סה"כ לדייר:

| פסגה | גבע | שפל | סה"כ | שיא ביקוש |
|----------|---------|---------|----------|-----------|
| 309.19 | 123.01 | 248.02 | 680.22 | 3.98 |
| 140.65 ₪ | 46.40 ₪ | 77.38 ₪ | 264.43 ₪ | |

סה"כ צריכה

סה"כ לתשלום

| | | |
|----------|--|--|
| 21.31 ₪ | תשלום קבוע תשלום עבור גודל חיבור בKVA (3x25) סה"כ מע"מ 17.00% | שובל רשת חשמל בע"מ איש הקשר: עירית שור טל: 9916257 מייל: irits@shovall.biz |
| 4.59 ₪ | | |
| 290.33 ₪ | | |
| 49.36 ₪ | | |
| 339.68 ₪ | סה"כ לתשלום | כולל מע"מ |

התפלגות חיוב בש"ח לפי תעו"ז

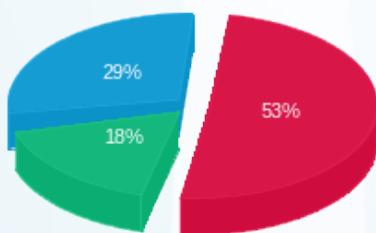

פסגה (140.65 ₪) 53%
גבע (46.40 ₪) 18%
שפל (77.38 ₪) 29%

הסטוריית צריכה בקוט"ש

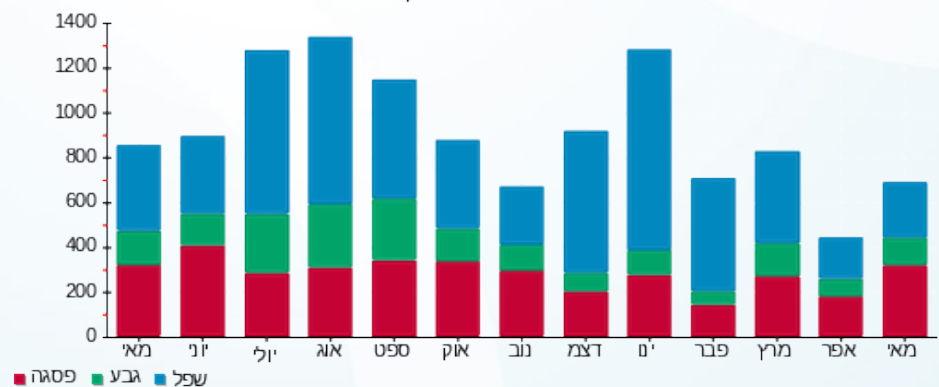



16/06/22

תאריך הפקדה:

שם דייר: נעם לוי ואיתי רחום
שם אתר: קיבוץ שובל משולב

31/05/22

תאריך קריאה נוכחית:

01/05/22

תאריך קריאה קודמת:

לקוח/ה נכבד/ה, אנו מתכבדים להגיש את חישוב צריכת החשמל לתקופה 01/05/22 - 31/05/22:

נעם לוי ואיתי רחום - 1 - 13127897(3x32)

| סוג תעריף | סוג צריכה | קריאה קודמת | קריאה נוכחית | סה"כ צריכה בקוט"ש | מחיר לקוט"ש בא"ג | סה"כ לתשלום |
|--------------------------|-----------|-------------|--------------|-------------------|------------------|-------------|
| פרטי חשבון עבור תאריכים: | | | | | | |
| 777 | פסגה | 01/05/22 | 31/05/22 | 157.90 | 45.49 | 71.83 ₪ |
| 778 | גבע | 4,173.30 | 4,234.70 | 61.40 | 37.72 | 23.16 ₪ |
| 779 | שפל | 13,200.30 | 13,363.30 | 163.00 | 31.20 | 50.86 ₪ |

סה"כ לדייר:

| פסגה | גבע | שפל | סה"כ | שיא ביקוש |
|---------|---------|---------|----------|-----------|
| 157.90 | 61.40 | 163.00 | 382.30 | |
| ₪ 71.83 | ₪ 23.16 | ₪ 50.86 | ₪ 145.84 | |

סה"כ צריכה

סה"כ לתשלום

| | | |
|----------|--|--|
| 21.31 ₪ | תשלום קבוע תשלום עבור גודל חיבור בKVA (3x32) סה"כ מע"מ 17.00% | שובל רשת חשמל בע"מ איש הקשר: עירית שור טל: 9916257 מייל: irits@shovall.biz |
| 5.87 ₪ | | |
| 173.02 ₪ | | |
| 29.41 ₪ | | |
| 202.44 ₪ | סה"כ לתשלום | כולל מע"מ |

התפלגות חיוב בש"ח לפי תעו"ז

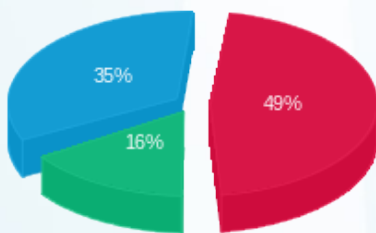

פסגה (₪ 71.83)
גבע (₪ 23.16)
שפל (₪ 50.86)

הסטוריית צריכה בקוט"ש

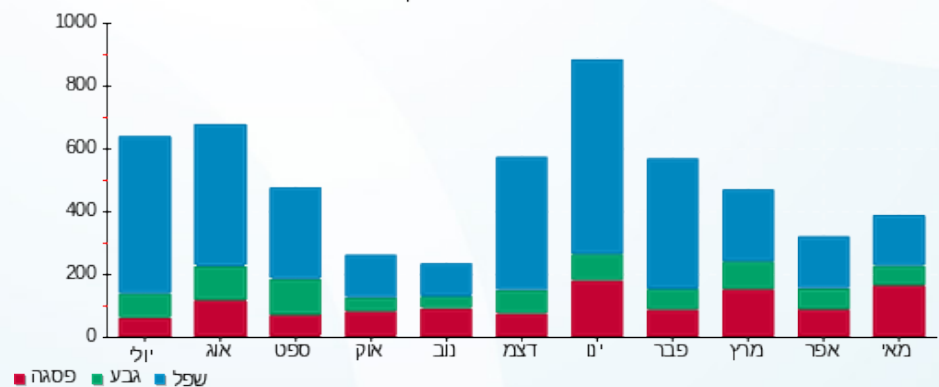



16/06/22

תאריך הפקה:

שם דייר: נרקיס אילנה גלעד - 191

31/05/22

תאריך קריאה נוכחית:

שם אתר: קיבוץ שובל משולב

01/05/22

תאריך קריאה קודמת:

לקוח/ה נכבד/ה, אנו מתכבדים להגיש את חישוב צריכת החשמל לתקופה 01/05/22 - 31/05/22:

נרקיס אילנה גלעד - 1 - 14014416 (3x32)

| סוג תעריף | סוג צריכה | קריאה קודמת | קריאה נוכחית | סה"כ צריכה בקוט"ש | מחיר לקוט"ש בא"ג | סה"כ לתשלום |
|--------------------------|-----------|-------------|--------------|-------------------|------------------|-------------|
| פרטי חשבון עבור תאריכים: | | | | | | |
| 777 | פסגה | 01/05/22 | 31/05/22 | 146.60 | 45.49 | 66.69 ₪ |
| 778 | גבע | 10,976.00 | 11,083.40 | 107.40 | 37.72 | 40.51 ₪ |
| 779 | שפל | 32,073.70 | 32,312.90 | 239.20 | 31.20 | 74.63 ₪ |

סה"כ לדייר:

| פסגה | גבע | שפל | סה"כ | שיא ביקוש |
|---------|---------|---------|----------|-----------|
| 146.60 | 107.40 | 239.20 | 493.20 | |
| ₪ 66.69 | ₪ 40.51 | ₪ 74.63 | ₪ 181.83 | |

סה"כ צריכה

סה"כ לתשלום

| | | |
|----------|--|--|
| 21.31 ₪ | תשלום קבוע תשלום עבור גודל חיבור בKVA (3x32) סה"כ מע"מ 17.00% | שובל רשת חשמל בע"מ איש הקשר: עירית שור טל: 9916257 מייל: irits@shovall.biz |
| 5.87 ₪ | | |
| 209.01 ₪ | | |
| 35.53 ₪ | | |
| 244.54 ₪ | סה"כ לתשלום | כולל מע"מ |

התפלגות חיוב בש"ח לפי תעו"ז

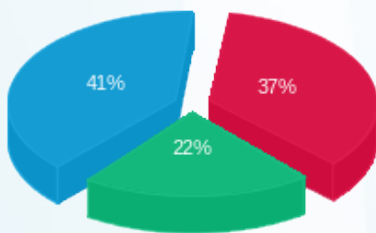

פסגה (₪ 66.69)
 גבע (₪ 40.51)
 שפל (₪ 74.63)

הסטוריית צריכה בקוט"ש

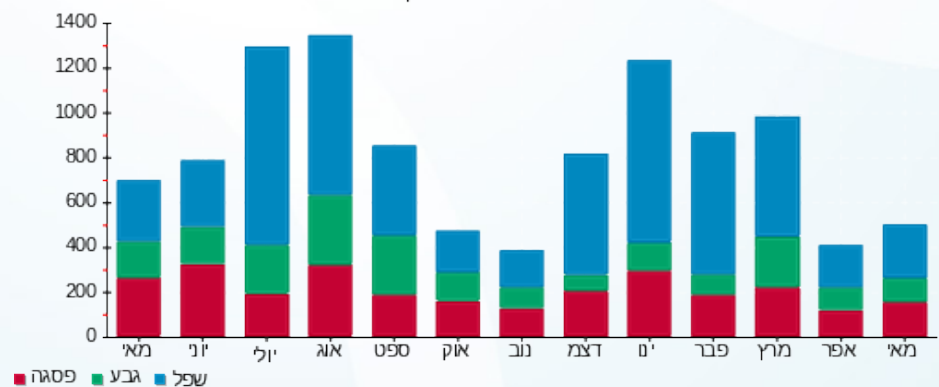

16/06/22 תאריך הפקדה:
 31/05/22 תאריך קריאה נוכחית:
 01/05/22 תאריך קריאה קודמת:

שם דייר: נתנון אברהם - 195
 שם אתר: קיבוץ שובל משולב

לקוח/ה נכבד/ה, אנו מתכבדים להגיש את חישוב צריכת החשמל לתקופה 01/05/22 - 31/05/22:

82B נתנון רחל אברהם בית 133 - 1 - 60000671 (3x25)

| סוג תעריף | סוג צריכה | קריאה קודמת | קריאה נוכחית | סה"כ צריכה בקוט"ש | מחיר לקוט"ש בא"ג | סה"כ לתשלום |
|--------------------------|-----------|-------------|--------------|-------------------|------------------|-------------|
| פרטי חשבון עבור תאריכים: | | | | | | |
| 777 | פסגה | 01/05/22 | 31/05/22 | 112.91 | 45.49 | 51.36 ₪ |
| 778 | גבע | 9,723.51 | 9,773.76 | 50.25 | 37.72 | 18.95 ₪ |
| 779 | שפל | 26,791.40 | 26,896.76 | 105.36 | 31.20 | 32.87 ₪ |

סה"כ לדייר:

| פסגה | גבע | שפל | סה"כ | שיא ביקוש |
|---------|---------|---------|----------|-----------|
| 112.91 | 50.25 | 105.36 | 268.52 | 4.14 |
| ₪ 51.36 | ₪ 18.95 | ₪ 32.87 | ₪ 103.19 | |

סה"כ צריכה
 סה"כ לתשלום

| | | |
|----------|--|--|
| 21.31 ₪ | תשלום קבוע תשלום עבור גודל חיבור בKVA (3x25) סה"כ מע"מ 17.00% | שובל רשת חשמל בע"מ איש הקשר: עירית שור טל: 9916257 מייל: irits@shovall.biz |
| 4.59 ₪ | | |
| 129.08 ₪ | | |
| 21.94 ₪ | | |
| 151.03 ₪ | סה"כ לתשלום | כולל מע"מ |

התפלגות חיוב בש"ח לפי תעו"ז

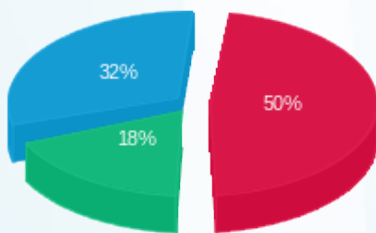

פסגה (₪ 51.36)
 גבע (₪ 18.95)
 שפל (₪ 32.87)

הסטוריית צריכה בקוט"ש

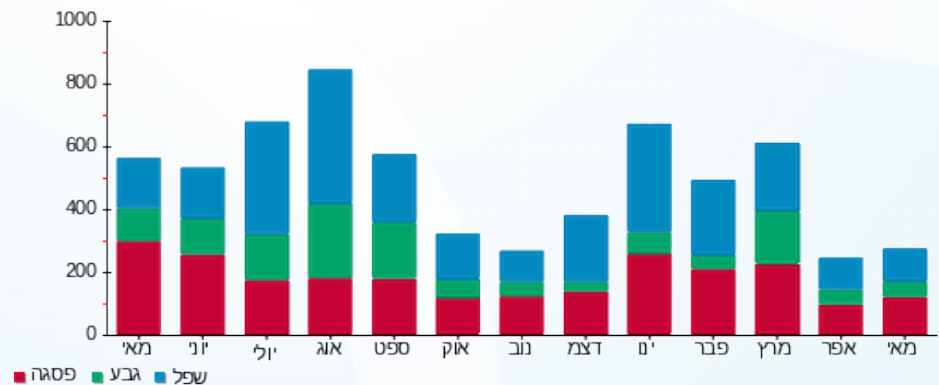



16/06/22

תאריך הפקה:

שם דייר: סבג יוגב - 194
שם אתר: קיבוץ שובל משולב

31/05/22

תאריך קריאה נוכחית:

01/05/22

תאריך קריאה קודמת:

לקוח/ה נכבד/ה, אנו מתכבדים להגיש את חישוב צריכת החשמל לתקופה 01/05/22 - 31/05/22:

62C סבג יוגב בית 60 - 1 - 70048938 (3x25)

| סוג תעריף | סוג צריכה | קריאה קודמת | קריאה נוכחית | סה"כ צריכה בקוט"ש | מחיר לקוט"ש בא"ג | סה"כ לתשלום |
|--------------------------|-----------|-------------|--------------|-------------------|------------------|-------------|
| פרטי חשבון עבור תאריכים: | | | | | | |
| 777 | פסגה | 01/05/22 | 31/05/22 | 283.34 | 45.49 | 128.89 ₪ |
| 778 | גבע | 7,668.66 | 7,799.85 | 131.18 | 37.72 | 49.48 ₪ |
| 779 | שפל | 15,507.37 | 15,667.71 | 160.33 | 31.20 | 50.02 ₪ |

סה"כ לדייר:

| פסגה | גבע | שפל | סה"כ | שיא ביקוש |
|----------|---------|---------|----------|-----------|
| 283.34 | 131.18 | 160.33 | 574.86 | 7.41 |
| 128.89 ₪ | 49.48 ₪ | 50.02 ₪ | 228.40 ₪ | |

סה"כ צריכה

סה"כ לתשלום

| | | |
|----------|--|--|
| 21.31 ₪ | תשלום קבוע תשלום עבור גודל חיבור בKVA (3x25) סה"כ מע"מ 17.00% | שובל רשת חשמל בע"מ איש הקשר: עירית שור טל: 9916257 מייל: irits@shovall.biz |
| 4.59 ₪ | | |
| 254.29 ₪ | | |
| 43.23 ₪ | | |
| 297.52 ₪ | סה"כ לתשלום | כולל מע"מ |

התפלגות חיוב בש"ח לפי תעו"ז

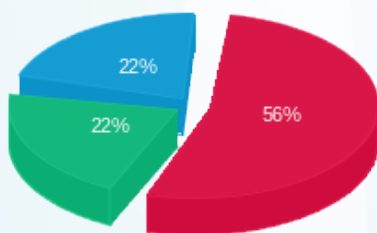

פסגה (128.89 ₪) 56%
גבע (49.48 ₪) 22%
שפל (50.02 ₪) 22%

הסטוריית צריכה בקוט"ש

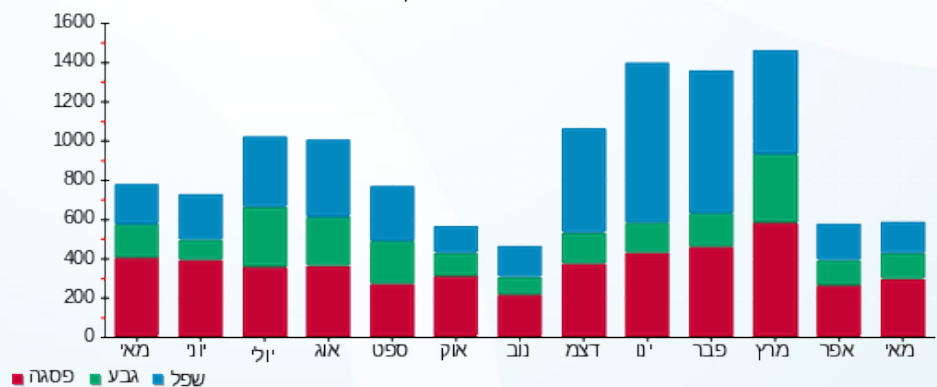



16/06/22

תאריך הפקדה:

שם דייר: סבג מרתה משה - 206

31/05/22

תאריך קריאה נוכחית:

שם אתר: קיבוץ שובל משולב

01/05/22

תאריך קריאה קודמת:

לקוח/ה נכבד/ה, אנו מתכבדים להגיש את חישוב צריכת החשמל לתקופה 01/05/22 - 31/05/22:

109B סבג מרתה משה בית 147 - 1 - (3x25)60000049

| סוג תעריף | סוג צריכה | קריאה קודמת | קריאה נוכחית | סה"כ צריכה בקוט"ש | מחיר לקוט"ש בא"ג | סה"כ לתשלום |
|--------------------------|-----------|-------------|--------------|-------------------|------------------|-------------|
| פרטי חשבון עבור תאריכים: | | | | | | |
| 777 | פסגה | 01/05/22 | 31/05/22 | 161.00 | 45.49 | 73.24 ₪ |
| 778 | גבע | 18,560.00 | 18,629.00 | 69.00 | 37.72 | 26.03 ₪ |
| 779 | שפל | 53,408.00 | 53,526.00 | 118.00 | 31.20 | 36.82 ₪ |

סה"כ לדייר:

| פסגה | גבע | שפל | סה"כ | שיא ביקוש |
|---------|---------|---------|----------|-----------|
| 161.00 | 69.00 | 118.00 | 348.00 | |
| ₪ 73.24 | ₪ 26.03 | ₪ 36.82 | ₪ 136.08 | |

סה"כ צריכה

סה"כ לתשלום

| | | |
|----------|--|--|
| 21.31 ₪ | תשלום קבוע תשלום עבור גודל חיבור בKVA (3x25) סה"כ מע"מ 17.00% | שובל רשת חשמל בע"מ איש הקשר: עירית שור טל: 9916257 מייל: irits@shovall.biz |
| 4.59 ₪ | | |
| 161.98 ₪ | | |
| 27.54 ₪ | | |
| 189.51 ₪ | סה"כ לתשלום | כולל מע"מ |

התפלגות חיוב בש"ח לפי תעו"ז

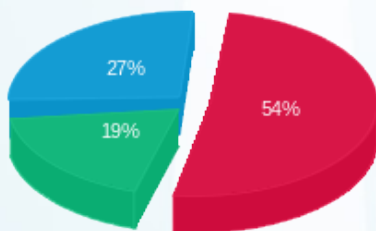

פסגה (₪ 73.24)
 גבע (₪ 26.03)
 שפל (₪ 36.82)

הסטוריית צריכה בקוט"ש

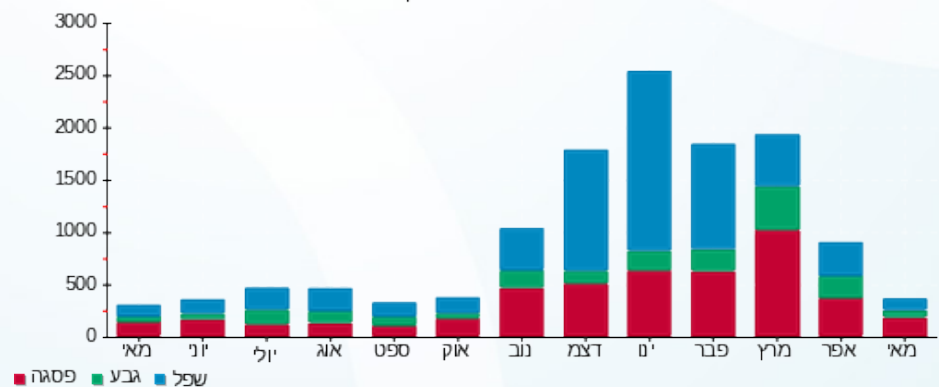



16/06/22

תאריך הפקה:

שם דייר: סולטן אנה יואב - 204

31/05/22

תאריך קריאה נוכחית:

שם אתר: קיבוץ שובל משולב

01/05/22

תאריך קריאה קודמת:

לקוח/ה נכבד/ה, אנו מתכבדים להגיש את חישוב צריכת החשמל לתקופה 01/05/22 - 31/05/22:

סולטן אנה יואב - 1 - 13199817 (3x32)

| סוג תעריף | סוג צריכה | קריאה קודמת | קריאה נוכחית | סה"כ צריכה בקוט"ש | מחיר לקוט"ש בא"ג | סה"כ לתשלום |
|--------------------------|-----------|-------------|--------------|-------------------|------------------|-------------|
| פרטי חשבון עבור תאריכים: | | | | | | |
| 777 | פסגה | 01/05/22 | 31/05/22 | 211.30 | 45.49 | 96.12 ₪ |
| 778 | גבע | 9,085.10 | 9,277.60 | 192.50 | 37.72 | 72.61 ₪ |
| 779 | שפל | 18,336.20 | 18,545.50 | 209.30 | 31.20 | 65.30 ₪ |

סה"כ לדייר:

| פסגה | גבע | שפל | סה"כ | שיא ביקוש |
|---------|---------|---------|----------|-----------|
| 211.30 | 192.50 | 209.30 | 613.10 | |
| 96.12 ₪ | 72.61 ₪ | 65.30 ₪ | 234.03 ₪ | |

סה"כ צריכה

סה"כ לתשלום

| | | |
|----------|---|------------------|
| 21.31 ₪ | <p>שובל רשת חשמל בע"מ איש הקשר: עירית שור טל: 9916257 מייל: irits@shovall.biz</p> <p>תשלום קבוע</p> <p>תשלום עבור גודל חיבור בKVA (3x32)</p> <p>סה"כ</p> <p>מע"מ 17.00%</p> | <p>כולל מע"מ</p> |
| 5.87 ₪ | | |
| 261.21 ₪ | | |
| 44.41 ₪ | | |
| 305.62 ₪ | סה"כ לתשלום | |

התפלגות חיוב בש"ח לפי תעו"ז

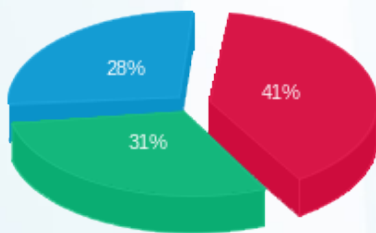

פסגה (96.12 ₪) 41%
 גבע (72.61 ₪) 31%
 שפל (65.30 ₪) 28%

הסטוריית צריכה בקוט"ש

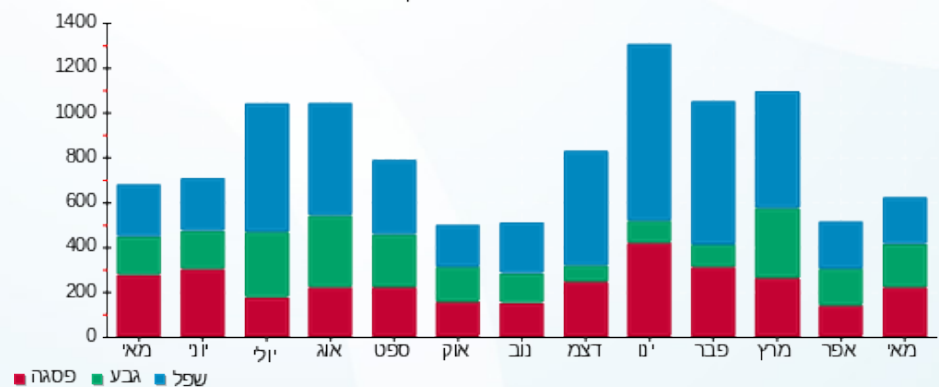



16/06/22

תאריך הפקה:

שם דייר: סיל גט

31/05/22

תאריך קריאה נוכחית:

שם אתר: קיבוץ שובל משולב

01/05/22

תאריך קריאה קודמת:

לקוח/ה נכבד/ה, אנו מתכבדים להגיש את חישוב צריכת החשמל לתקופה 01/05/22 - 31/05/22:

303D סיל גט בית 837 - 1 - 60002811(3x160)

| סוג תעריף | סוג צריכה | קריאה קודמת | קריאה נוכחית | סה"כ צריכה בקוט"ש | מחיר לקוט"ש בא"ג | סה"כ לתשלום |
|--------------------------|-----------|-------------|--------------|-------------------|------------------|-------------|
| פרטי חשבון עבור תאריכים: | | | | | | |
| 777 | פסגה | 01/05/22 | 31/05/22 | 1,306.25 | 45.49 | 594.21 ₪ |
| 778 | גבע | 43,705.74 | 43,812.42 | 106.68 | 37.72 | 40.24 ₪ |
| 779 | שפל | 78,507.56 | 78,678.08 | 170.52 | 31.20 | 53.20 ₪ |

סה"כ לדייר:

| פסגה | גבע | שפל | סה"כ | שיא ביקוש |
|----------|---------|---------|----------|-----------|
| 1,306.25 | 106.68 | 170.52 | 1,583.45 | 11.35 |
| ₪ 594.21 | ₪ 40.24 | ₪ 53.20 | ₪ 687.66 | |

סה"כ צריכה

סה"כ לתשלום

| | |
|------------------|--|
| 214.45 ₪ | <p>תשלום קבוע</p> <p>שובל רשת חשמל בע"מ איש הקשר: עירית שור טל: 9916257 מייל: irits@shovall.biz</p> |
| 29.35 ₪ | |
| 931.45 ₪ | |
| 158.35 ₪ | |
| 1,089.80 ₪ | <p>תשלום עבור גודל חיבור בKVA (3x160)</p> <p>סה"כ</p> <p>מע"מ 17.00%</p> <p>סה"כ לתשלום</p> |
| <p>כולל מע"מ</p> | |

התפלגות חיוב בש"ח לפי תעו"ז

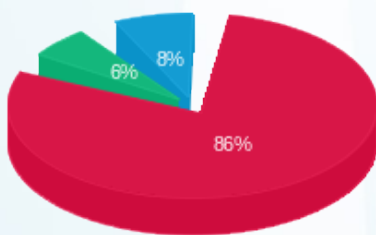

פסגה (₪ 594.21) 86%

גבע (₪ 40.24) 6%

שפל (₪ 53.20) 8%

הסטוריית צריכה בקוט"ש

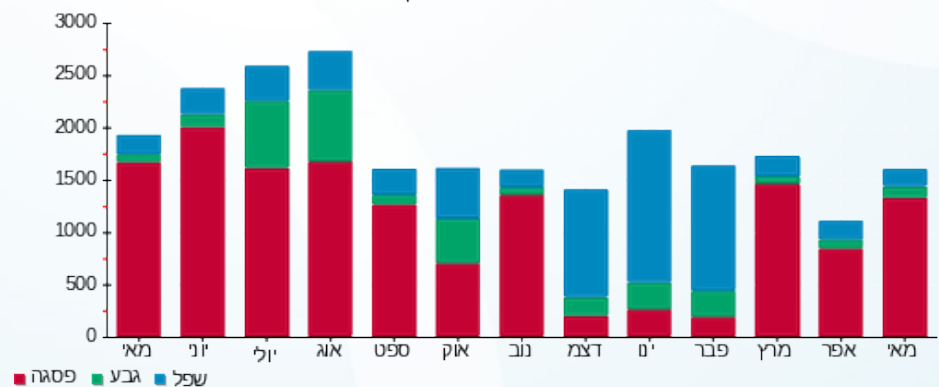



16/06/22

תאריך הפקדה:

שם דייר: סלע טל ושגיא - 210

31/05/22

תאריך קריאה נוכחית:

שם אתר: קיבוץ שובל משולב

01/05/22

תאריך קריאה קודמת:

לקוח/ה נכבד/ה, אנו מתכבדים להגיש את חישוב צריכת החשמל לתקופה 01/05/22 - 31/05/22:

מנהל מבנים 1 - (0x0)70039008 - 94B

| סוג תעריף | סוג צריכה | קריאה קודמת | קריאה נוכחית | סה"כ צריכה בקוט"ש | מחיר לקוט"ש בא"ג | סה"כ לתשלום |
|-----------|-----------|-------------|--------------|-------------------|------------------|-------------|
| | | 01/05/22 | 31/05/22 | | | |
| 777 | פסגה | 7,944.50 | 8,040.00 | 95.50 | 45.49 | 43.44 ₪ |
| 778 | גבע | 4,241.50 | 4,326.00 | 84.50 | 37.72 | 31.87 ₪ |
| 779 | שפל | 12,640.50 | 12,846.50 | 206.00 | 31.20 | 64.27 ₪ |

סה"כ לדייר:

| פסגה | גבע | שפל | סה"כ | שיא ביקוש |
|---------|---------|---------|----------|-----------|
| 95.50 | 84.50 | 206.00 | 386.00 | |
| 43.44 ₪ | 31.87 ₪ | 64.27 ₪ | 139.59 ₪ | |

סה"כ צריכה

סה"כ לתשלום

| | | |
|----------|--|--------------------|
| 21.31 ₪ | <p>שובל רשת חשמל בע"מ איש הקשר: עירית שור טל: 9916257 מייל: irits@shovall.biz</p> <p>תשלום קבוע</p> <p>תשלום עבור גודל חיבור בKVA (0x0)</p> <p>סה"כ</p> <p>מע"מ 17.00%</p> | 0.00 ₪ |
| 160.90 ₪ | | 27.35 ₪ |
| 188.25 ₪ | | |
| | | סה"כ לתשלום |
| | | כולל מע"מ |

התפלגות חיוב בש"ח לפי תעו"ז

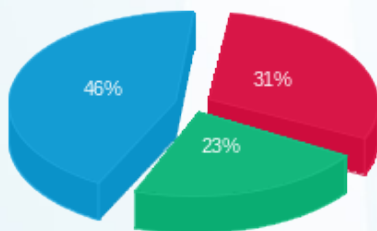

פסגה (43.44 ₪)
גבע (31.87 ₪)
שפל (64.27 ₪)

הסטוריית צריכה בקוט"ש

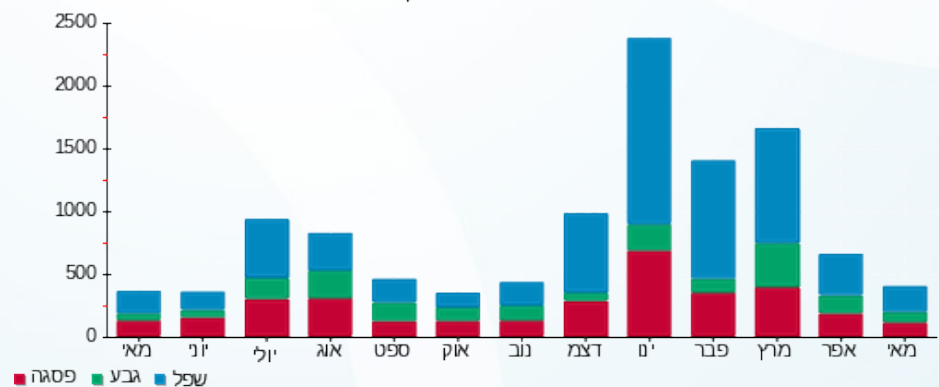

16/06/22 תאריך הפקה:
 31/05/22 תאריך קריאה נוכחית:
 01/05/22 תאריך קריאה קודמת:

שם דייר: סדרר אילנית אמיתי - 201
 שם אתר: קיבוץ שובל משולב

לקוח/ה נכבד/ה, אנו מתכבדים להגיש את חישוב צריכת החשמל לתקופה 01/05/22 - 31/05/22:

סדרר אילנית אמיתי - 1 - 14014322(3x32)

| סוג תעריף | סוג צריכה | קריאה קודמת | קריאה נוכחית | סה"כ צריכה בקוט"ש | מחיר לקוט"ש בא"ג | סה"כ לתשלום |
|--------------------------|-----------|-------------|--------------|-------------------|------------------|-------------|
| פרטי חשבון עבור תאריכים: | | 01/05/22 | 31/05/22 | | | |
| 767 | | 60,701.91 | 61,324.10 | 622.19 | 44.86 | 279.11 ₪ |

סה"כ לדייר:

| שיא ביקוש | סה"כ |
|-----------|----------|
| | 622.19 |
| | 279.11 ₪ |

| | | |
|----------|--|--|
| 21.31 ₪ | תשלום קבוע תשלום עבור גודל חיבור בKVA (3x32) סה"כ מע"מ 17.00% | שובל רשת חשמל בע"מ איש הקשר: עירית שור טל: 9916257 מייל: irits@shovall.biz |
| 5.87 ₪ | | |
| 306.29 ₪ | | |
| 52.07 ₪ | | |
| 358.36 ₪ | סה"כ לתשלום | כולל מע"מ |

התפלגות חיוב בש"ח לפי תעו"ז

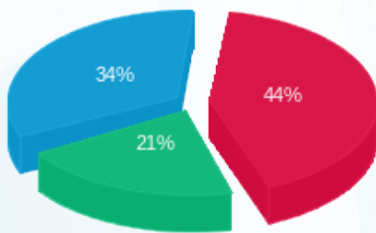

פסגה (123.91 ₪) ■
 גבע (59.06 ₪) ■
 שפל (96.14 ₪) ■

הסטוריית צריכה בקוט"ש

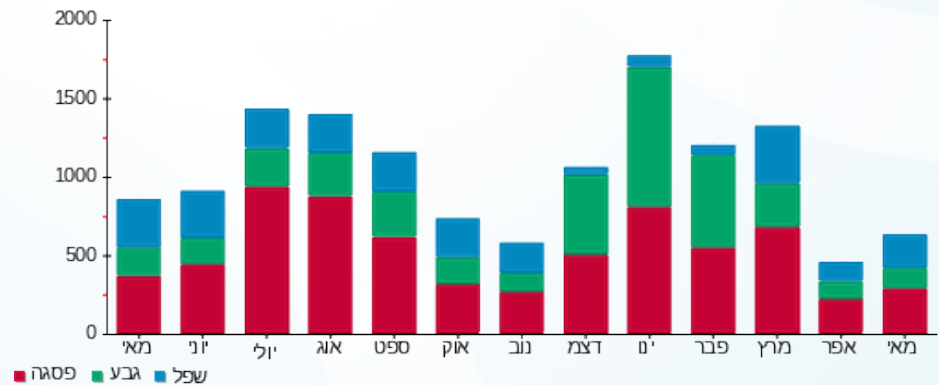



16/06/22

תאריך הפקה:

שם דייר: סתיו יובל והאס ענת

31/05/22

תאריך קריאה נוכחית:

שם אתר: קיבוץ שובל משולב

01/05/22

תאריך קריאה קודמת:

לקוח/ה נכבד/ה, אנו מתכבדים להגיש את חישוב צריכת החשמל לתקופה 01/05/22 - 31/05/22:

סתיו יובל והאס ענת - 1 - (3x25)70004637

| סוג תעריף | סוג צריכה | קריאה קודמת | קריאה נוכחית | סה"כ צריכה בקוט"ש | מחיר לקוט"ש בא"ג | סה"כ לתשלום |
|--------------------------|-----------|-------------|--------------|-------------------|------------------|-------------|
| פרטי חשבון עבור תאריכים: | | | | | | |
| 777 | פסגה | 01/05/22 | 31/05/22 | 68.70 | 45.49 | 16,003.87 |
| 778 | גבע | 8,101.20 | 8,142.44 | 41.25 | 37.72 | 15,935.17 |
| 779 | שפל | 22,468.06 | 22,535.55 | 67.49 | 31.20 | 22,535.55 |

סה"כ לדייר:

| פסגה | גבע | שפל | סה"כ | שיא ביקוש |
|-------|-------|-------|--------|-----------|
| 68.70 | 41.25 | 67.49 | 177.44 | 2.43 |
| 15.56 | 21.06 | 67.87 | | |

סה"כ צריכה

סה"כ לתשלום

| | | |
|--------|--|--|
| 21.31 | תשלום קבוע תשלום עבור גודל חיבור בKVA (3x25) סה"כ מע"מ 17.00% | שובל רשת חשמל בע"מ איש הקשר: עירית שור טל: 9916257 מייל: irits@shovall.biz |
| 4.59 | | |
| 93.76 | | |
| 15.94 | | |
| 109.70 | סה"כ לתשלום | כולל מע"מ |

התפלגות חיוב בש"ח לפי תעו"ז

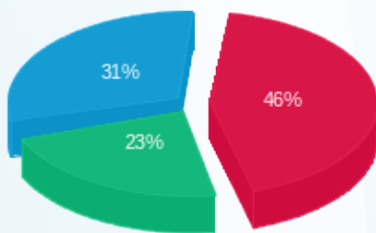

פסגה (15.56 ₪)
 גבע (31.25 ₪)
 שפל (21.06 ₪)

הסטוריית צריכה בקוט"ש

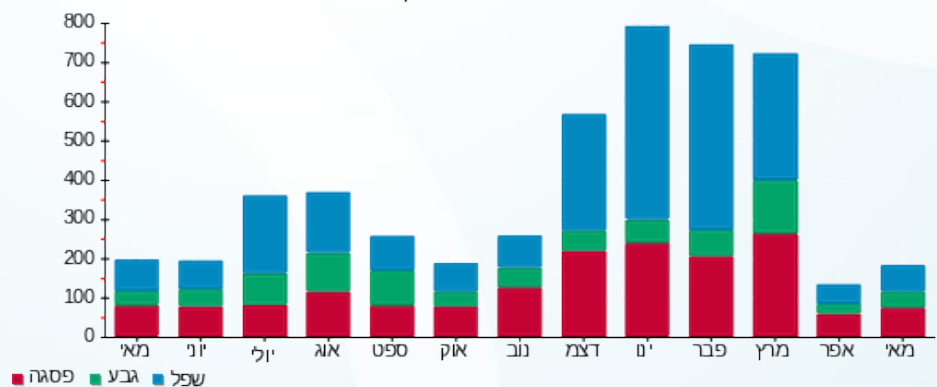



16/06/22

תאריך הפקה:

שם דייר: סתיו ניב - 209
שם אתר: קיבוץ שובל משולב

31/05/22

תאריך קריאה נוכחית:

01/05/22

תאריך קריאה קודמת:

לקוח/ה נכבד/ה, אנו מתכבדים להגיש את חישוב צריכת החשמל לתקופה 01/05/22 - 31/05/22:

197B סתיו ניב בית 109 - 1 - (3x25)60000040

| סוג תעריף | סוג צריכה | קריאה קודמת | קריאה נוכחית | סה"כ צריכה בקוט"ש | מחיר לקוט"ש בא"ג | סה"כ לתשלום |
|--------------------------|-----------|-------------|--------------|-------------------|------------------|-------------|
| פרטי חשבון עבור תאריכים: | | | | | | |
| 777 | פסגה | 01/05/22 | 31/05/22 | 44.08 | 45.49 | 20.05 ₪ |
| 778 | גבע | 2,077.78 | 2,105.12 | 27.35 | 37.72 | 10.32 ₪ |
| 779 | שפל | 8,620.08 | 8,668.37 | 48.29 | 31.20 | 15.07 ₪ |

סה"כ לדייר:

| פסגה | גבע | שפל | סה"כ | שיא ביקוש |
|---------|---------|---------|---------|-----------|
| 44.08 | 27.35 | 48.29 | 119.72 | 2.67 |
| ₪ 20.05 | ₪ 10.32 | ₪ 15.07 | ₪ 45.43 | |

סה"כ צריכה

סה"כ לתשלום

| | | |
|---------|--|--|
| 21.31 ₪ | תשלום קבוע תשלום עבור גודל חיבור בKVA (3x25) סה"כ מע"מ 17.00% | שובל רשת חשמל בע"מ איש הקשר: עירית שור טל: 9916257 מייל: irits@shovall.biz |
| 4.59 ₪ | | |
| 71.33 ₪ | | |
| 12.13 ₪ | | |
| 83.46 ₪ | סה"כ לתשלום | כולל מע"מ |

התפלגות חיוב בש"ח לפי תעו"ז

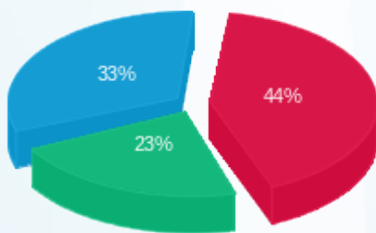

פסגה (₪ 20.05)
גבע (₪ 10.32)
שפל (₪ 15.07)

הסטוריית צריכה בקוט"ש

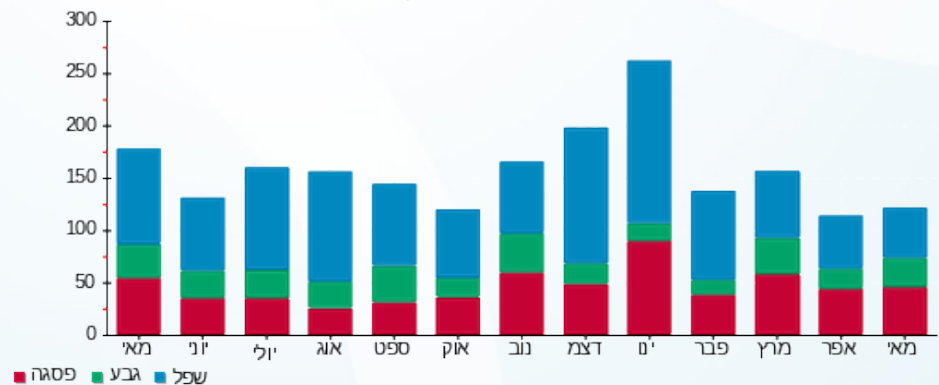

16/06/22 תאריך הפקדה:
 31/05/22 תאריך קריאה נוכחית:
 01/05/22 תאריך קריאה קודמת:

שם דייר: עדנה גלילי
 שם אתר: קיבוץ שובל משולב

לקוח/ה נכבד/ה, אנו מתכבדים להגיש את חישוב צריכת החשמל לתקופה 01/05/22 - 31/05/22:

עדנה גלילי - 1 - (3x25)70034710

| סה"כ לתשלום | מחיר לקוט"ש בא"ג | סה"כ צריכה בקוט"ש | קריאה נוכחית | קריאה קודמת | סוג צריכה | סוג תעריף |
|-------------|------------------|-------------------|--------------|-------------|-----------|--------------------------|
| | | | 31/05/22 | 01/05/22 | | פרטי חשבון עבור תאריכים: |
| 2.90 ₪ | 45.49 | 6.37 | 22,946.35 | 22,939.98 | פסגה | 777 |
| 0.09 ₪ | 37.72 | 0.24 | 15,083.29 | 15,083.05 | גבע | 778 |
| 0.00 ₪ | 31.20 | 0.00 | 39,534.58 | 39,534.58 | שפל | 779 |

סה"כ לדייר:

| שיא ביקוש | סה"כ | שפל | גבע | פסגה |
|-----------|--------|--------|--------|--------|
| 0.72 | 6.61 | 0.00 | 0.24 | 6.37 |
| | 2.99 ₪ | 0.00 ₪ | 0.09 ₪ | 2.90 ₪ |

סה"כ צריכה
 סה"כ לתשלום

| | | |
|---------|--|--|
| 21.31 ₪ | תשלום קבוע תשלום עבור גודל חיבור בKVA (3x25) סה"כ מע"מ 17.00% | שובל רשת חשמל בע"מ איש הקשר: עירית שור טל: 9916257 מייל: irits@shovall.biz |
| 4.59 ₪ | | |
| 28.88 ₪ | | |
| 4.91 ₪ | | |
| 33.79 ₪ | סה"כ לתשלום | כולל מע"מ |

התפלגות חיוב בש"ח לפי תעו"ז

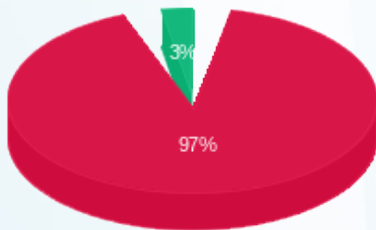

פסגה (2.90 ₪)
 גבע (0.09 ₪)
 שפל (0.00 ₪)

הסטוריית צריכה בקוט"ש

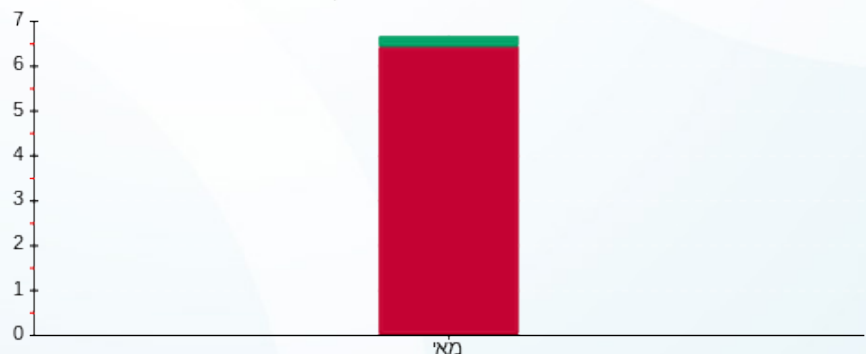

פסגה גבע שפל



16/06/22

תאריך הפקה:

שם דייר: עובדיה ליאת אסף
שם אתר: קיבוץ שובל משולב

31/05/22

תאריך קריאה נוכחית:

01/05/22

תאריך קריאה קודמת:

לקוח/ה נכבד/ה, אנו מתכבדים להגיש את חישוב צריכת החשמל לתקופה 01/05/22 - 31/05/22:

עובדיה ליאת אסף - 1 - 13127887(3x32)

| סוג תעריף | סוג צריכה | קריאה קודמת | קריאה נוכחית | סה"כ צריכה בקוט"ש | מחיר לקוט"ש בא"ג | סה"כ לתשלום |
|--------------------------|-----------|-------------|--------------|-------------------|------------------|-------------|
| פרטי חשבון עבור תאריכים: | | | | | | |
| 777 | פסגה | 01/05/22 | 31/05/22 | 245.63 | 45.49 | 111.74 ₪ |
| 778 | גבע | 13,535.80 | 13,681.00 | 145.20 | 37.72 | 54.77 ₪ |
| 779 | שפל | 9,933.57 | 10,182.00 | 248.43 | 31.20 | 77.51 ₪ |

סה"כ לדייר:

| פסגה | גבע | שפל | סה"כ | שיא ביקוש |
|----------|---------|---------|----------|-----------|
| 245.63 | 145.20 | 248.43 | 639.25 | |
| 111.74 ₪ | 54.77 ₪ | 77.51 ₪ | 244.01 ₪ | |

סה"כ צריכה

סה"כ לתשלום

| | | |
|----------|--|--|
| 21.31 ₪ | תשלום קבוע תשלום עבור גודל חיבור בKVA (3x32) סה"כ מע"מ 17.00% | שובל רשת חשמל בע"מ איש הקשר: עירית שור טל: 9916257 מייל: irits@shovall.biz |
| 5.87 ₪ | | |
| 271.19 ₪ | | |
| 46.10 ₪ | | |
| 317.30 ₪ | סה"כ לתשלום | כולל מע"מ |

התפלגות חיוב בש"ח לפי תעו"ז

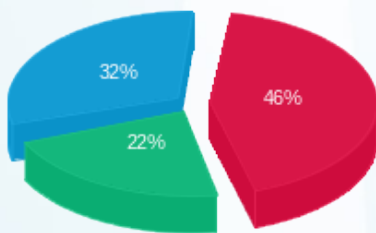

פסגה (111.74 ₪) ■
גבע (54.77 ₪) ■
שפל (77.51 ₪) ■

הסטוריית צריכה בקוט"ש

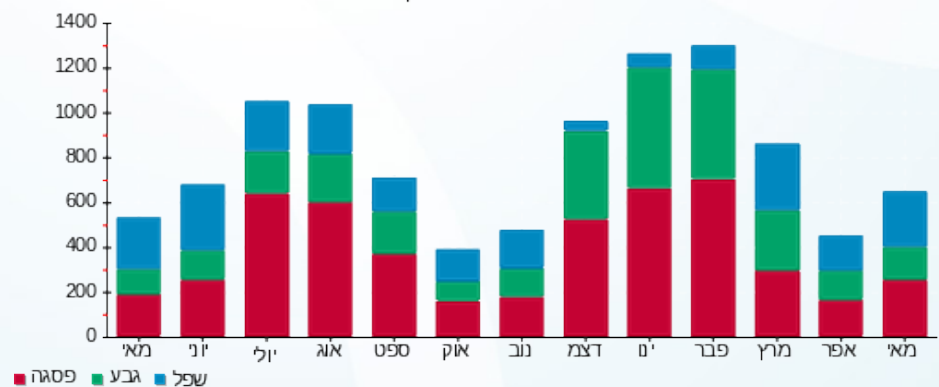

16/06/22 תאריך הפקה:
 31/05/22 תאריך קריאה נוכחית:
 01/05/22 תאריך קריאה קודמת:

שם דייר: עומרי מנדלב ונופר כהן
שם אתר: קיבוץ שובל משולב

לקוח/ה נכבד/ה, אנו מתכבדים להגיש את חישוב צריכת החשמל לתקופה 01/05/22 - 31/05/22:

עומרי מנדלב ונופר כהן - 1 - 70027289(3x25)

| סוג תעריף | סוג צריכה | קריאה קודמת | קריאה נוכחית | סה"כ צריכה בקוט"ש | מחיר לקוט"ש בא"ג | סה"כ לתשלום |
|--------------------------|-----------|-------------|--------------|-------------------|------------------|-------------|
| פרטי חשבון עבור תאריכים: | | 01/05/22 | 31/05/22 | | | |
| 767 | | 102,607.53 | 102,814.44 | 206.91 | 44.86 | 92.82 ₪ |

סה"כ לדייר:

| שיא ביקוש | סה"כ |
|-----------|---------|
| 3.98 | 206.91 |
| | 92.82 ₪ |

| | | |
|----------|--|--|
| 21.31 ₪ | תשלום קבוע תשלום עבור גודל חיבור בKVA (3x25) סה"כ מע"מ 17.00% | שובל רשת חשמל בע"מ איש הקשר: עירית שור טל: 9916257 מייל: irits@shovall.biz |
| 4.59 ₪ | | |
| 118.72 ₪ | | |
| 20.18 ₪ | | |
| 138.90 ₪ | סה"כ לתשלום | כולל מע"מ |

התפלגות חיוב בש"ח לפי תעו"ז

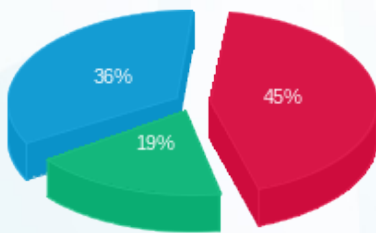

פסגה (₪ 42.20)
 גבע (₪ 17.34)
 שפל (₪ 33.29)

הסטוריית צריכה בקוט"ש

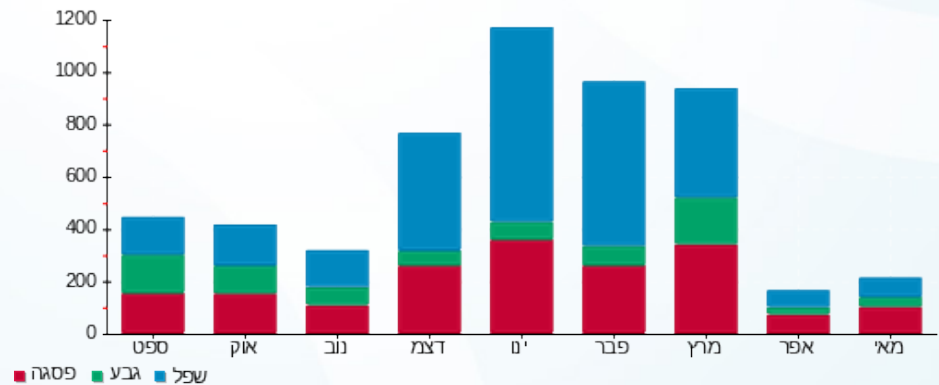



16/06/22

תאריך הפקה:

שם דייר: עזר גל מיקי - 202
שם אתר: קיבוץ שובל משולב

31/05/22

תאריך קריאה נוכחית:

01/05/22

תאריך קריאה קודמת:

לקוח/ה נכבד/ה, אנו מתכבדים להגיש את חישוב צריכת החשמל לתקופה 01/05/22 - 31/05/22:

61C עזר גל מיקי בית 59 - 1 - 70026737 (3x25)

| סוג תעריף | סוג צריכה | קריאה קודמת | קריאה נוכחית | סה"כ צריכה בקוט"ש | מחיר לקוט"ש בא"ג | סה"כ לתשלום |
|--------------------------|-----------|-------------|--------------|-------------------|------------------|-------------|
| פרטי חשבון עבור תאריכים: | | | | | | |
| 777 | פסגה | 01/05/22 | 31/05/22 | 189.73 | 45.49 | 86.31 ₪ |
| 778 | גבע | 6,718.10 | 6,805.87 | 87.76 | 37.72 | 33.10 ₪ |
| 779 | שפל | 13,918.84 | 14,022.01 | 103.17 | 31.20 | 32.19 ₪ |

סה"כ לדייר:

| פסגה | גבע | שפל | סה"כ | שיא ביקוש |
|---------|---------|---------|----------|-----------|
| 189.73 | 87.76 | 103.17 | 380.66 | 5.15 |
| 86.31 ₪ | 33.10 ₪ | 32.19 ₪ | 151.60 ₪ | |

סה"כ צריכה

סה"כ לתשלום

| | | |
|----------|--|--|
| 21.31 ₪ | תשלום קבוע תשלום עבור גודל חיבור בKVA (3x25) סה"כ מע"מ 17.00% | שובל רשת חשמל בע"מ איש הקשר: עירית שור טל: 9916257 מייל: irits@shovall.biz |
| 4.59 ₪ | | |
| 177.50 ₪ | | |
| 30.17 ₪ | | |
| 207.67 ₪ | סה"כ לתשלום | כולל מע"מ |

התפלגות חיוב בש"ח לפי תעו"ז

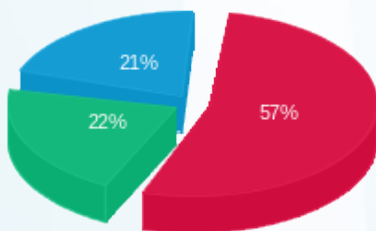

פסגה (86.31 ₪)
גבע (33.10 ₪)
שפל (32.19 ₪)

הסטוריית צריכה בקוט"ש

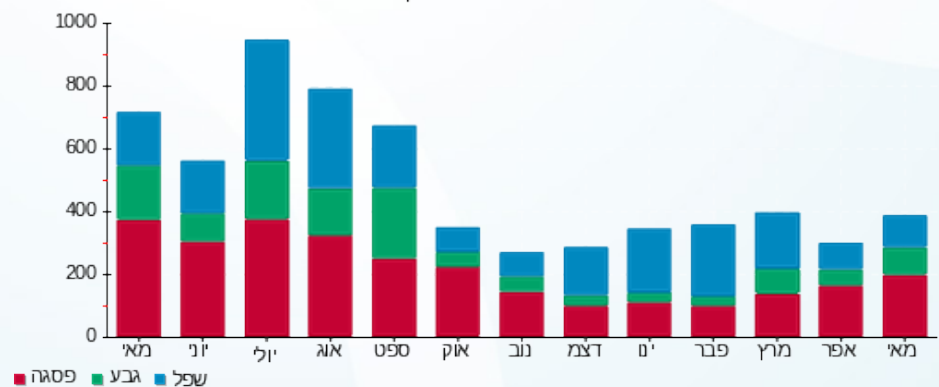



16/06/22

תאריך הפקה:

שם דייר: עזר דבורה ניסים - 216

31/05/22

תאריך קריאה נוכחית:

שם אתר: קיבוץ שובל משולב

01/05/22

תאריך קריאה קודמת:

לקוח/ה נכבד/ה, אנו מתכבדים להגיש את חישוב צריכת החשמל לתקופה 01/05/22 - 31/05/22:

70B עזר דבורה ניסים בית 127 - 1 - 70004581(3x25)

| סוג תעריף | סוג צריכה | קריאה קודמת | קריאה נוכחית | סה"כ צריכה בקוט"ש | מחיר לקוט"ש בא"ג | סה"כ לתשלום |
|--------------------------|-----------|-------------|--------------|-------------------|------------------|-------------|
| פרטי חשבון עבור תאריכים: | | | | | | |
| 777 | פסגה | 01/05/22 | 31/05/22 | 387.10 | 45.49 | 176.09 ₪ |
| 778 | גבע | 22,068.28 | 22,227.17 | 158.89 | 37.72 | 59.93 ₪ |
| 779 | שפל | 53,166.81 | 53,384.98 | 218.18 | 31.20 | 68.07 ₪ |

סה"כ לדייר:

| פסגה | גבע | שפל | סה"כ | שיא ביקוש |
|----------|---------|---------|----------|-----------|
| 387.10 | 158.89 | 218.18 | 764.17 | 4.21 |
| 176.09 ₪ | 59.93 ₪ | 68.07 ₪ | 304.10 ₪ | |

סה"כ צריכה

סה"כ לתשלום

| | | |
|----------|--|--|
| 21.31 ₪ | תשלום קבוע תשלום עבור גודל חיבור בKVA (3x25) סה"כ מע"מ 17.00% | שובל רשת חשמל בע"מ איש הקשר: עירית שור טל: 9916257 מייל: irits@shovall.biz |
| 4.59 ₪ | | |
| 329.99 ₪ | | |
| 56.10 ₪ | | |
| 386.09 ₪ | סה"כ לתשלום | כולל מע"מ |

התפלגות חיוב בש"ח לפי תעו"ז

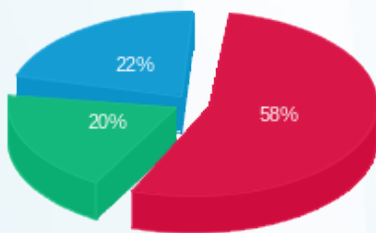

פסגה (176.09 ₪) 58%
 גבע (59.93 ₪) 20%
 שפל (68.07 ₪) 22%

הסטוריית צריכה בקוט"ש

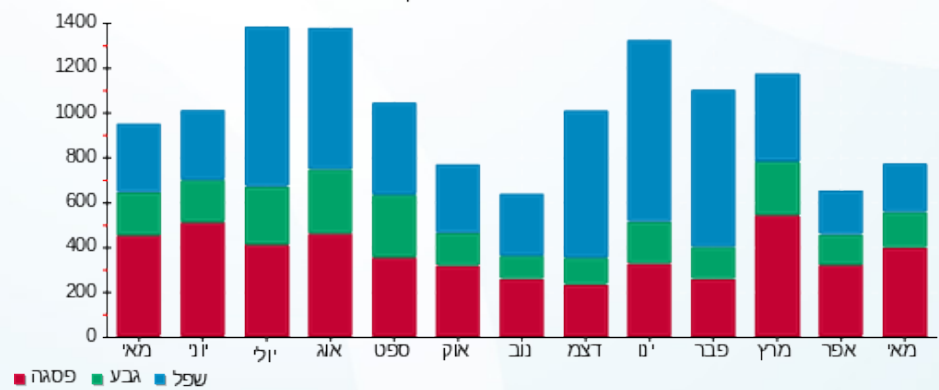



16/06/22

תאריך הפקדה:

שם דייר: עזר נתן - 219
שם אתר: קיבוץ שובל משולב

31/05/22

תאריך קריאה נוכחית:

01/05/22

תאריך קריאה קודמת:

לקוח/ה נכבד/ה, אנו מתכבדים להגיש את חישוב צריכת החשמל לתקופה 01/05/22 - 31/05/22:

נתן עזר - 1 - (3x25)60000021

| סוג תעריף | סוג צריכה | קריאה קודמת | קריאה נוכחית | סה"כ צריכה בקוט"ש | מחיר לקוט"ש בא"ג | סה"כ לתשלום |
|-----------|-----------|-------------|--------------|-------------------|------------------|-------------|
| | | 01/05/22 | 31/05/22 | | | |
| 777 | פסגה | 15,156.06 | 15,312.28 | 156.22 | 45.49 | 71.06 ₪ |
| 778 | גבע | 10,683.18 | 10,736.45 | 53.26 | 37.72 | 20.09 ₪ |
| 779 | שפל | 33,694.30 | 33,830.34 | 136.04 | 31.20 | 42.44 ₪ |

סה"כ לדייר:

| פסגה | גבע | שפל | סה"כ | שיא ביקוש |
|---------|---------|---------|----------|-----------|
| 156.22 | 53.26 | 136.04 | 345.52 | 3.59 |
| ₪ 71.06 | ₪ 20.09 | ₪ 42.44 | ₪ 133.60 | |

סה"כ צריכה

סה"כ לתשלום

| | | |
|----------|--|--|
| 21.31 ₪ | תשלום קבוע תשלום עבור גודל חיבור בKVA (3x25) סה"כ מע"מ 17.00% | שובל רשת חשמל בע"מ איש הקשר: עירית שור טל: 9916257 מייל: irits@shovall.biz |
| 4.59 ₪ | | |
| 159.50 ₪ | | |
| 27.11 ₪ | | |
| 186.61 ₪ | סה"כ לתשלום | כולל מע"מ |

התפלגות חיוב בש"ח לפי תעו"ז

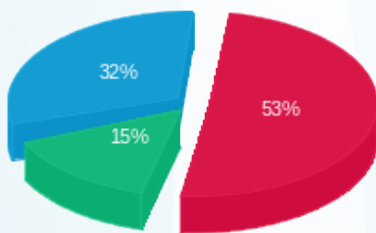

פסגה (₪ 71.06)
גבע (₪ 20.09)
שפל (₪ 42.44)

הסטוריית צריכה בקוט"ש

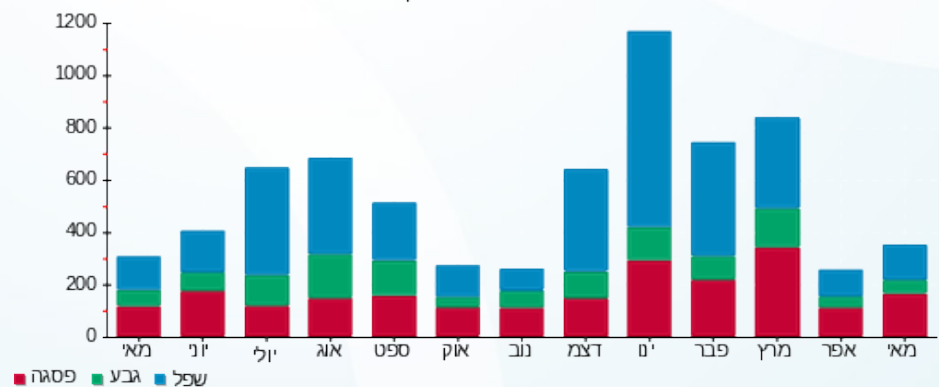

16/06/22 תאריך הפקדה:
 31/05/22 תאריך קריאה נוכחית:
 01/05/22 תאריך קריאה קודמת:

שם דייר: עין גדי דפנה נוח - 251
 שם אתר: קיבוץ שובל משולב

לקוח/ה נכבד/ה, אנו מתכבדים להגיש את חישוב צריכת החשמל לתקופה 01/05/22 - 31/05/22:

עין גדי דפנה נוח - 1 - 14014372(3x32)

| סוג תעריף | סוג צריכה | קריאה קודמת | קריאה נוכחית | סה"כ צריכה בקוט"ש | מחיר לקוט"ש בא"ג | סה"כ לתשלום |
|--------------------------|-----------|-------------|--------------|-------------------|------------------|-------------|
| פרטי חשבון עבור תאריכים: | | | | | | |
| 777 | פסגה | 01/05/22 | 31/05/22 | 164.09 | 45.49 | 74.64 ₪ |
| 778 | גבע | 18,153.10 | 18,320.70 | 167.60 | 37.72 | 63.22 ₪ |
| 779 | שפל | 13,722.75 | 13,886.90 | 164.15 | 31.20 | 51.22 ₪ |

סה"כ לדייר:

| פסגה | גבע | שפל | סה"כ | שיא ביקוש |
|---------|---------|---------|----------|-----------|
| 164.09 | 167.60 | 164.15 | 495.84 | |
| 74.64 ₪ | 63.22 ₪ | 51.22 ₪ | 189.08 ₪ | |

סה"כ צריכה
 סה"כ לתשלום

| | | |
|----------|---|--|
| 21.31 ₪ | תשלום קבוע תשלום עבור גודל חיבור ב-KVA (3x32) סה"כ מע"מ 17.00% | שובל רשת חשמל בע"מ איש הקשר: עירית שור טל: 9916257 מייל: irits@shovall.biz |
| 5.87 ₪ | | |
| 216.26 ₪ | | |
| 36.76 ₪ | | |
| 253.02 ₪ | סה"כ לתשלום | כולל מע"מ |

התפלגות חיוב בש"ח לפי תעו"ז

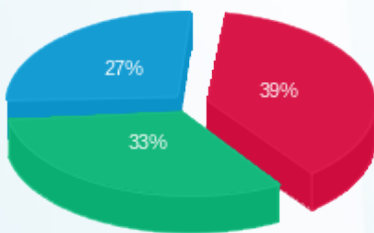

פסגה (74.64 ₪)
 גבע (63.22 ₪)
 שפל (51.22 ₪)

הסטוריית צריכה בקוט"ש

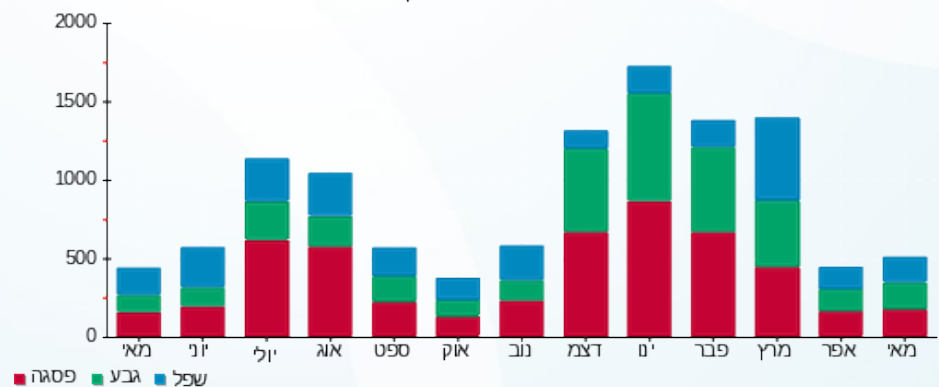

16/06/22 תאריך הפקדה:
 31/05/22 תאריך קריאה נוכחית:
 01/05/22 תאריך קריאה קודמת:

שם דייר: עין גדי טל חסיה - 215
 שם אתר: קיבוץ שובל משולב

לקוח/ה נכבד/ה, אנו מתכבדים להגיש את חישוב צריכת החשמל לתקופה 01/05/22 - 31/05/22:

224B עין גדי טל חסיה בית 208 - 1 - 70000381 (3x25)

| סוג תעריף | סוג צריכה | קריאה קודמת | קריאה נוכחית | סה"כ צריכה בקוט"ש | מחיר לקוט"ש בא"ג | סה"כ לתשלום |
|--------------------------|-----------|-------------|--------------|-------------------|------------------|-------------|
| פרטי חשבון עבור תאריכים: | | | | | | |
| 777 | פסגה | 01/05/22 | 31/05/22 | 226.00 | 45.49 | 102.81 ₪ |
| 778 | גבע | 22,850.70 | 22,964.84 | 114.14 | 37.72 | 43.05 ₪ |
| 779 | שפל | 45,156.63 | 45,298.81 | 142.18 | 31.20 | 44.36 ₪ |

סה"כ לדייר:

| פסגה | גבע | שפל | סה"כ | שיא ביקוש |
|----------|---------|---------|----------|-----------|
| 226.00 | 114.14 | 142.18 | 482.31 | 7.59 |
| 102.81 ₪ | 43.05 ₪ | 44.36 ₪ | 190.22 ₪ | |

סה"כ צריכה
 סה"כ לתשלום

| | | |
|----------|--|--|
| 21.31 ₪ | תשלום קבוע תשלום עבור גודל חיבור בKVA (3x25) סה"כ מע"מ 17.00% | שובל רשת חשמל בע"מ איש הקשר: עירית שור טל: 9916257 מייל: irits@shovall.biz |
| 4.59 ₪ | | |
| 216.11 ₪ | | |
| 36.74 ₪ | | |
| 252.85 ₪ | סה"כ לתשלום | כולל מע"מ |

התפלגות חיוב בש"ח לפי תעו"ז

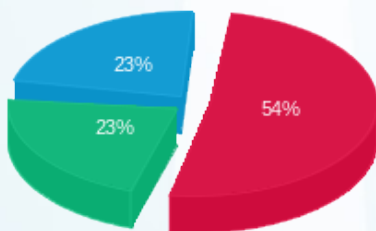

פסגה (102.81 ₪)
 גבע (43.05 ₪)
 שפל (44.36 ₪)

הסטוריית צריכה בקוט"ש

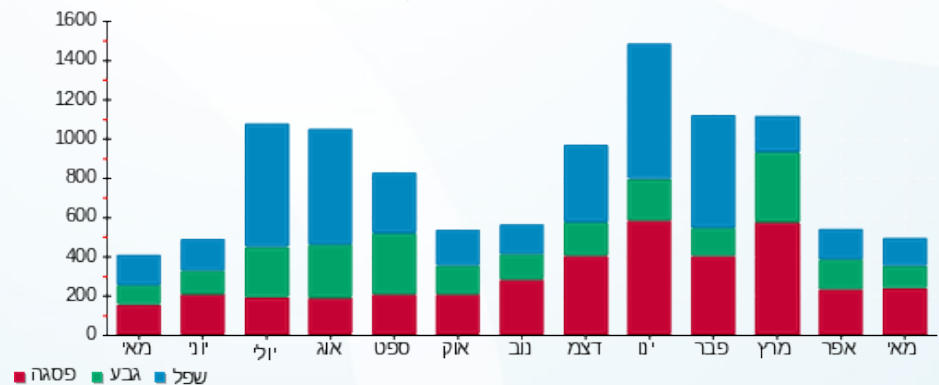

16/06/22 תאריך הפקה:
 31/05/22 תאריך קריאה נוכחי:
 01/05/22 תאריך קריאה קודמת:

שם דייר: עין גדי מיקי - 213
 שם אתר: קיבוץ שובל משולב

לקוח/ה נכבד/ה, אנו מתכבדים להגיש את חישוב צריכת החשמל לתקופה 01/05/22 - 31/05/22:

עין גדי מיקי - 1 - 60002952 (3x25)

| סוג תעריף | סוג צריכה | קריאה קודמת | קריאה נוכחית | סה"כ צריכה בקוט"ש | מחיר לקוט"ש בא"ג | סה"כ לתשלום |
|--------------------------|-----------|-------------|--------------|-------------------|------------------|-------------|
| פרטי חשבון עבור תאריכים: | | | | | | |
| 777 | פסגה | 01/05/22 | 31/05/22 | 71.40 | 45.49 | 32.48 ₪ |
| 778 | גבע | 11,974.99 | 12,022.74 | 47.75 | 37.72 | 18.01 ₪ |
| 779 | שפל | 30,146.26 | 30,231.15 | 84.89 | 31.20 | 26.49 ₪ |

סה"כ לדייר:

| פסגה | גבע | שפל | סה"כ | שיא ביקוש |
|---------|---------|---------|---------|-----------|
| 71.40 | 47.75 | 84.89 | 204.05 | 3.27 |
| 32.48 ₪ | 18.01 ₪ | 26.49 ₪ | 76.98 ₪ | |

סה"כ צריכה
 סה"כ לתשלום

| | | |
|----------|--|--|
| 21.31 ₪ | תשלום קבוע תשלום עבור גודל חיבור בKVA (3x25) סה"כ מע"מ 17.00% | שובל רשת חשמל בע"מ איש הקשר: עירית שור טל: 9916257 מייל: irits@shovall.biz |
| 4.59 ₪ | | |
| 102.88 ₪ | | |
| 17.49 ₪ | | |
| 120.36 ₪ | סה"כ לתשלום | כולל מע"מ |

התפלגות חיוב בש"ח לפי תעו"ז

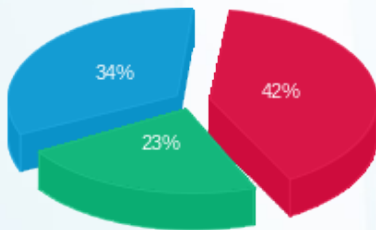

פסגה (32.48 ₪)
 גבע (18.01 ₪)
 שפל (26.49 ₪)

הסטוריית צריכה בקוט"ש

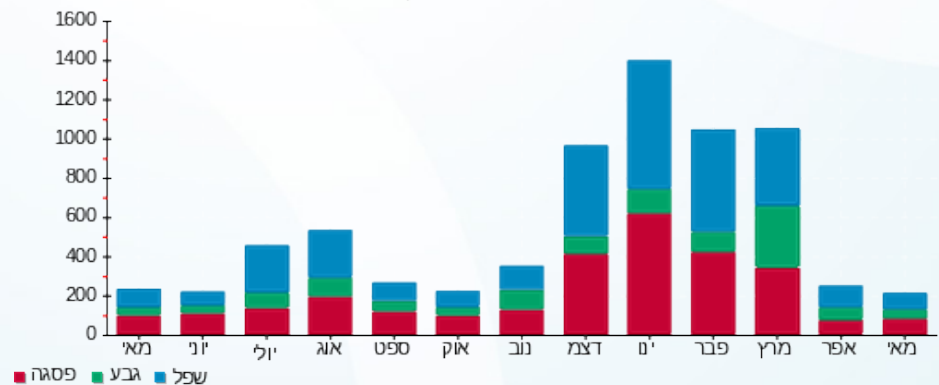



16/06/22

תאריך הפקדה:

שם דייר: עין גדי עדן - 215
שם אתר: קיבוץ שובל משולב

31/05/22

תאריך קריאה נוכחית:

01/05/22

תאריך קריאה קודמת:

לקוח/ה נכבד/ה, אנו מתכבדים להגיש את חישוב צריכת החשמל לתקופה 01/05/22 - 31/05/22:

עדן עין גדי - 1 - (70038443x40)

| סוג תעריף | סוג צריכה | קריאה קודמת | קריאה נוכחית | סה"כ צריכה בקוט"ש | מחיר לקוט"ש בא"ג | סה"כ לתשלום |
|--------------------------|-----------|-------------|--------------|-------------------|------------------|-------------|
| פרטי חשבון עבור תאריכים: | | | | | | |
| 777 | פסגה | 01/05/22 | 31/05/22 | 27.30 | 45.49 | 1,840.95 |
| 778 | גבע | 3,096.52 | 3,112.43 | 15.91 | 37.72 | 1,813.65 |
| 779 | שפל | 5,487.82 | 5,509.65 | 21.83 | 31.20 | 1,840.95 |

סה"כ לדייר:

| פסגה | גבע | שפל | סה"כ | שיא ביקוש |
|-------|-------|-------|-------|-----------|
| 27.30 | 15.91 | 21.83 | 65.04 | 0.48 |
| 12.42 | 6.00 | 6.81 | 25.23 | |

סה"כ צריכה

סה"כ לתשלום

| | | |
|-------|---|-------------|
| 21.31 | <p>שובל רשת חשמל בע"מ איש הקשר: עירית שור טל: 9916257 מייל: irits@shovall.biz</p> <p>תשלום קבוע</p> <p>תשלום עבור גודל חיבור בKVA (1x40)</p> <p>סה"כ</p> <p>מע"מ 17.00%</p> | 2.45 |
| 48.99 | | 8.33 |
| 57.32 | | 57.32 |
| | | סה"כ לתשלום |
| | | כולל מע"מ |

התפלגות חיוב בש"ח לפי תעו"ז

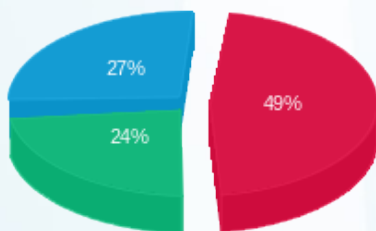

■ פסגה (12.42 ₪)
■ גבע (6.00 ₪)
■ שפל (6.81 ₪)

הסטוריית צריכה בקוט"ש

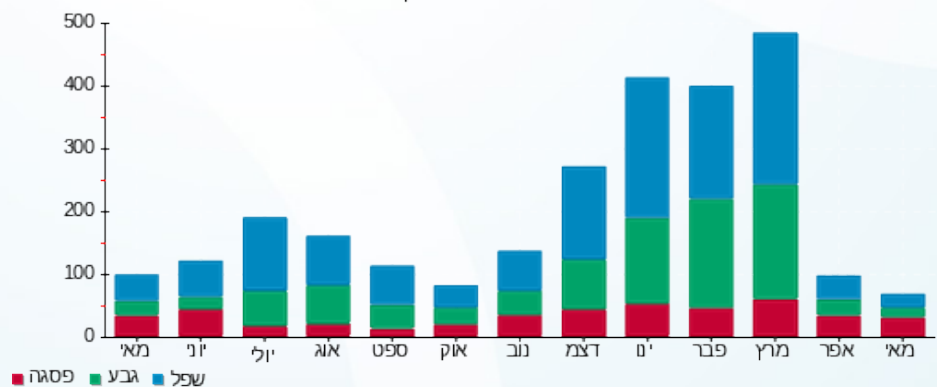



16/06/22

תאריך הפקדה:

שם דייר: עין גדי שחף אימי - 203

31/05/22

תאריך קריאה נוכחית:

שם אתר: קיבוץ שובל משולב

01/05/22

תאריך קריאה קודמת:

לקוח/ה נכבד/ה, אנו מתכבדים להגיש את חישוב צריכת החשמל לתקופה 01/05/22 - 31/05/22:

עין גדי שחף אימי - 1 - (3x32)13127900

| סוג תעריף | סוג צריכה | קריאה קודמת | קריאה נוכחית | סה"כ צריכה בקוט"ש | מחיר לקוט"ש בא"ג | סה"כ לתשלום |
|--------------------------|-----------|-------------|--------------|-------------------|------------------|-------------|
| פרטי חשבון עבור תאריכים: | | | | | | |
| 777 | פסגה | 01/05/22 | 31/05/22 | 198.00 | 45.49 | 90.07 ₪ |
| 778 | גבע | 11,543.00 | 11,642.00 | 99.00 | 37.72 | 37.34 ₪ |
| 779 | שפל | 7,790.00 | 7,985.00 | 195.00 | 31.20 | 60.84 ₪ |

סה"כ לדייר:

| פסגה | גבע | שפל | סה"כ | שיא ביקוש |
|---------|---------|---------|----------|-----------|
| 198.00 | 99.00 | 195.00 | 492.00 | |
| 90.07 ₪ | 37.34 ₪ | 60.84 ₪ | 188.25 ₪ | |

סה"כ צריכה

סה"כ לתשלום

| | | |
|----------|---|--|
| 21.31 ₪ | תשלום קבוע תשלום עבור גודל חיבור ב-KVA (3x32) סה"כ מע"מ 17.00% | שובל רשת חשמל בע"מ איש הקשר: עירית שור טל: 9916257 מייל: irits@shovall.biz |
| 5.87 ₪ | | |
| 215.43 ₪ | | |
| 36.62 ₪ | | |
| 252.06 ₪ | סה"כ לתשלום | כולל מע"מ |

התפלגות חיוב בש"ח לפי תעו"ז

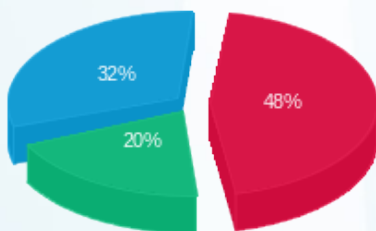

■ פסגה (90.07 ₪)
■ גבע (37.34 ₪)
■ שפל (60.84 ₪)

הסטוריית צריכה בקוט"ש

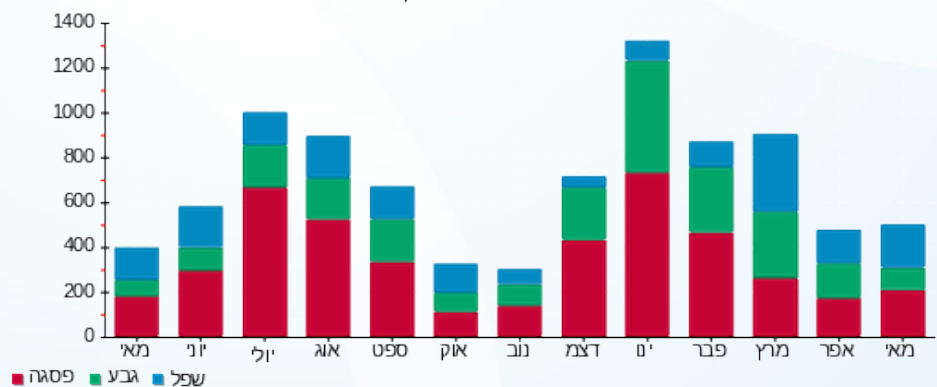



16/06/22 תאריך הפקה:
 31/05/22 תאריך קריאה נוכחית:
 01/05/22 תאריך קריאה קודמת:

שם דייר: עמרם טל ואמיר
 שם אתר: קיבוץ שובל משולב
 תאריך כניסה: 12/05/22

לקוח/ה נכבד/ה, אנו מתכבדים להגיש את חישוב צריכת החשמל לתקופה 12/05/22 - 31/05/22:

עמרם טל ואמיר - 1 - 60000044 (3x25)

| סוג תעריף | סוג צריכה | קריאה קודמת | קריאה נוכחית | סה"כ צריכה בקוט"ש | מחיר לקוט"ש בא"ג | סה"כ לתשלום |
|--------------------------|-----------|-------------|--------------|-------------------|------------------|-------------|
| פרטי חשבון עבור תאריכים: | | | | | | |
| 777 | פסגה | 12/05/22 | 31/05/22 | 136.44 | 45.49 | 62.07 ₪ |
| 778 | גבע | 8,630.02 | 8,698.46 | 68.44 | 37.72 | 25.82 ₪ |
| 779 | שפל | 23,805.20 | 23,874.08 | 68.88 | 31.20 | 21.49 ₪ |

סה"כ לדייר:

| פסגה | גבע | שפל | סה"כ | שיא ביקוש |
|---------|---------|---------|----------|-----------|
| 136.44 | 68.44 | 68.88 | 273.75 | 5.65 |
| ₪ 62.07 | ₪ 25.82 | ₪ 21.49 | ₪ 109.37 | |

סה"כ צריכה
 סה"כ לתשלום

| | | |
|----------|--|--|
| 21.31 ₪ | תשלום קבוע תשלום עבור גודל חיבור בKVA (3x25) סה"כ מע"מ 17.00% | שובל רשת חשמל בע"מ איש הקשר: עירית שור טל: 9916257 מייל: irits@shovall.biz |
| 2.96 ₪ | | |
| 133.64 ₪ | | |
| 22.72 ₪ | | |
| 156.36 ₪ | סה"כ לתשלום | כולל מע"מ |

התפלגות חיוב בש"ח לפי תעו"ז

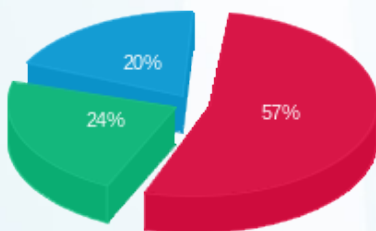

פסגה (₪ 62.07)
 גבע (₪ 25.82)
 שפל (₪ 21.49)

הסטוריית צריכה בקוט"ש

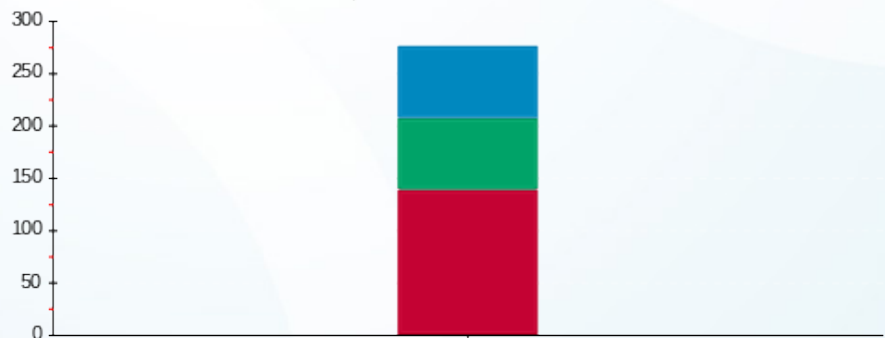

פסגה גבע שפל



16/06/22 תאריך הפקה:
 31/05/22 תאריך קריאה נוכחית:
 01/05/22 תאריך קריאה קודמת:

שם דייר: ענבל ויוגב כהן
 שם אתר: קיבוץ שובל משולב

לקוח/ה נכבד/ה, אנו מתכבדים להגיש את חישוב צריכת החשמל לתקופה 01/05/22 - 31/05/22:

ענבל ויוגב כהן - 1 - 70004655(3x25)

| סוג תעריף | סוג צריכה | קריאה קודמת | קריאה נוכחית | סה"כ צריכה בקוט"ש | מחיר לקוט"ש בא"ג | סה"כ לתשלום |
|--------------------------|-----------|-------------|--------------|-------------------|------------------|-------------|
| פרטי חשבון עבור תאריכים: | | | | | | |
| 777 | פסגה | 01/05/22 | 31/05/22 | 292.50 | 45.49 | 133.06 ₪ |
| 778 | גבע | 9,211.50 | 9,355.00 | 143.50 | 37.72 | 54.13 ₪ |
| 779 | שפל | 18,099.00 | 18,313.00 | 214.00 | 31.20 | 66.77 ₪ |

סה"כ לדייר:

| פסגה | גבע | שפל | סה"כ | שיא ביקוש |
|----------|---------|---------|----------|-----------|
| 292.50 | 143.50 | 214.00 | 650.00 | |
| 133.06 ₪ | 54.13 ₪ | 66.77 ₪ | 253.95 ₪ | |

סה"כ צריכה
 סה"כ לתשלום

| | | |
|----------|--|--|
| 21.31 ₪ | תשלום קבוע תשלום עבור גודל חיבור בKVA (3x25) סה"כ מע"מ 17.00% | שובל רשת חשמל בע"מ איש הקשר: עירית שור טל: 9916257 מייל: irits@shovall.biz |
| 4.59 ₪ | | |
| 279.85 ₪ | | |
| 47.57 ₪ | | |
| 327.42 ₪ | סה"כ לתשלום | כולל מע"מ |

התפלגות חיוב בש"ח לפי תעו"ז

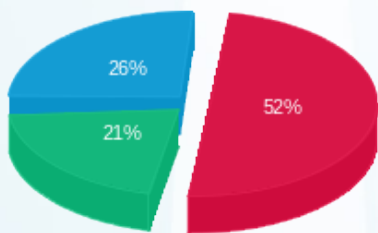

פסגה (133.06 ₪) 26%
 גבע (54.13 ₪) 21%
 שפל (66.77 ₪) 52%

הסטוריית צריכה בקוט"ש

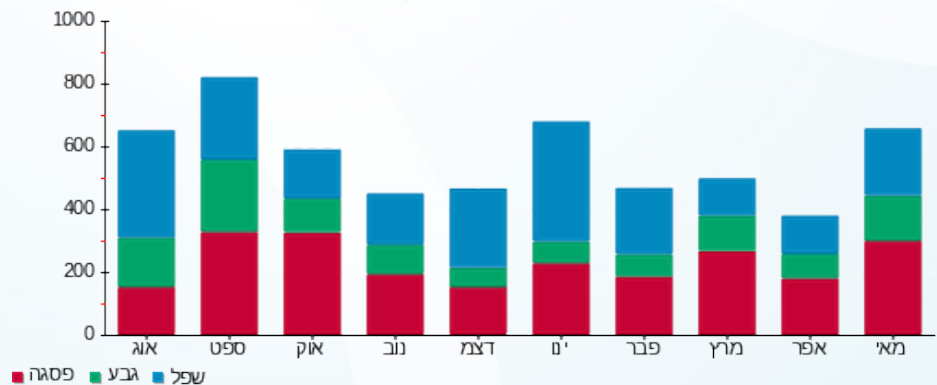



16/06/22

תאריך הפקה:

שם דייר: ערפלי איילה יענקלה - 212

31/05/22

תאריך קריאה נוכחית:

שם אתר: קיבוץ שובל משולב

01/05/22

תאריך קריאה קודמת:

לקוח/ה נכבד/ה, אנו מתכבדים להגיש את חישוב צריכת החשמל לתקופה 01/05/22 - 31/05/22:

230M ערפלי איילה יענקלה בית 231 - 1 - (3x25)70000814

| סוג תעריף | סוג צריכה | קריאה קודמת | קריאה נוכחית | סה"כ צריכה בקוט"ש | מחיר לקוט"ש בא"ג | סה"כ לתשלום |
|-----------|-----------|-------------|--------------|-------------------|------------------|-------------|
| | | 01/05/22 | 31/05/22 | | | |
| 777 | פסגה | 55,404.38 | 55,565.11 | 160.74 | 45.49 | 73.12 ₪ |
| 778 | גבע | 30,923.66 | 31,043.87 | 120.21 | 37.72 | 45.34 ₪ |
| 779 | שפל | 76,671.11 | 76,841.49 | 170.38 | 31.20 | 53.16 ₪ |

סה"כ לדייר:

| פסגה | גבע | שפל | סה"כ | שיא ביקוש |
|---------|---------|---------|----------|-----------|
| 160.74 | 120.21 | 170.38 | 451.33 | 5.40 |
| ₪ 73.12 | ₪ 45.34 | ₪ 53.16 | ₪ 171.62 | |

סה"כ צריכה

סה"כ לתשלום

| | | |
|----------|--|--|
| 21.31 ₪ | תשלום קבוע תשלום עבור גודל חיבור בKVA (3x25) סה"כ מע"מ 17.00% | שובל רשת חשמל בע"מ איש הקשר: עירית שור טל: 9916257 מייל: irits@shovall.biz |
| 4.59 ₪ | | |
| 197.52 ₪ | | |
| 33.58 ₪ | | |
| 231.09 ₪ | סה"כ לתשלום | כולל מע"מ |

התפלגות חיוב בש"ח לפי תעו"ז

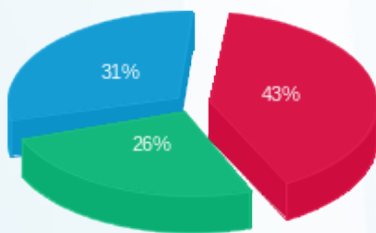

פסגה (₪ 73.12) ■
 גבע (₪ 45.34) ■
 שפל (₪ 53.16) ■

הסטוריית צריכה בקוט"ש

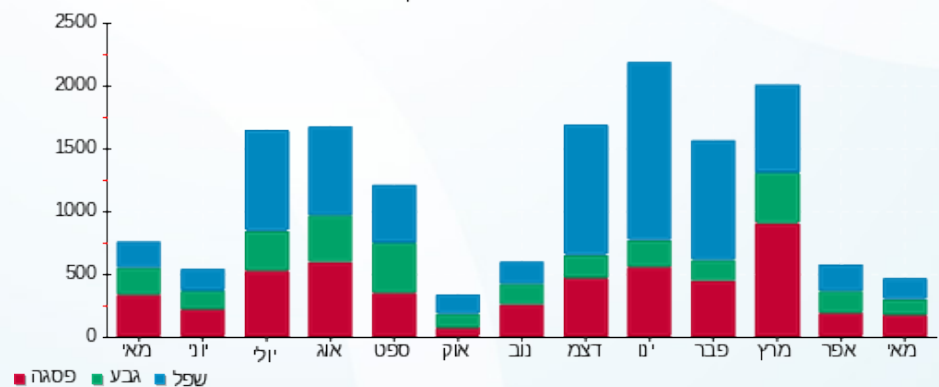



16/06/22

תאריך הפקדה:

שם דייר: ערפלי שירי אמיר - 221

31/05/22

תאריך קריאה נוכחית:

שם אתר: קיבוץ שובל משולב

01/05/22

תאריך קריאה קודמת:

לקוח/ה נכבד/ה, אנו מתכבדים להגיש את חישוב צריכת החשמל לתקופה 01/05/22 - 31/05/22:

ערפלי שירי אמיר - 1 - 13199802(3x32)

| סוג תעריף | סוג צריכה | קריאה קודמת | קריאה נוכחית | סה"כ צריכה בקוט"ש | מחיר לקוט"ש בא"ג | סה"כ לתשלום |
|--------------------------|-----------|-------------|--------------|-------------------|------------------|-------------|
| פרטי חשבון עבור תאריכים: | | | | | | |
| 777 | פסגה | 01/05/22 | 31/05/22 | 202.70 | 45.49 | 92.21 ₪ |
| 778 | גבע | 10,672.30 | 10,770.00 | 97.70 | 37.72 | 36.85 ₪ |
| 779 | שפל | 32,519.70 | 32,687.50 | 167.80 | 31.20 | 52.35 ₪ |

סה"כ לדייר:

| פסגה | גבע | שפל | סה"כ | שיא ביקוש |
|---------|---------|---------|----------|-----------|
| 202.70 | 97.70 | 167.80 | 468.20 | |
| 92.21 ₪ | 36.85 ₪ | 52.35 ₪ | 181.41 ₪ | |

סה"כ צריכה

סה"כ לתשלום

| | | |
|----------|---|--|
| 21.31 ₪ | תשלום קבוע תשלום עבור גודל חיבור KVA (3x32) סה"כ מע"מ 17.00% | שובל רשת חשמל בע"מ איש הקשר: עירית שור טל: 9916257 מייל: irits@shovall.biz |
| 5.87 ₪ | | |
| 208.59 ₪ | | |
| 35.46 ₪ | | |
| 244.05 ₪ | סה"כ לתשלום | כולל מע"מ |

התפלגות חיוב בש"ח לפי תעו"ז

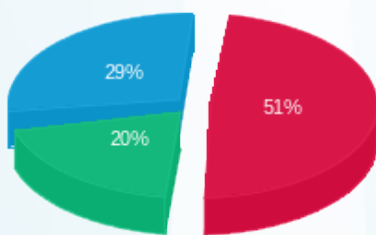

פסגה (92.21 ₪)
 גבע (36.85 ₪)
 שפל (52.35 ₪)

הסטוריית צריכה בקוט"ש

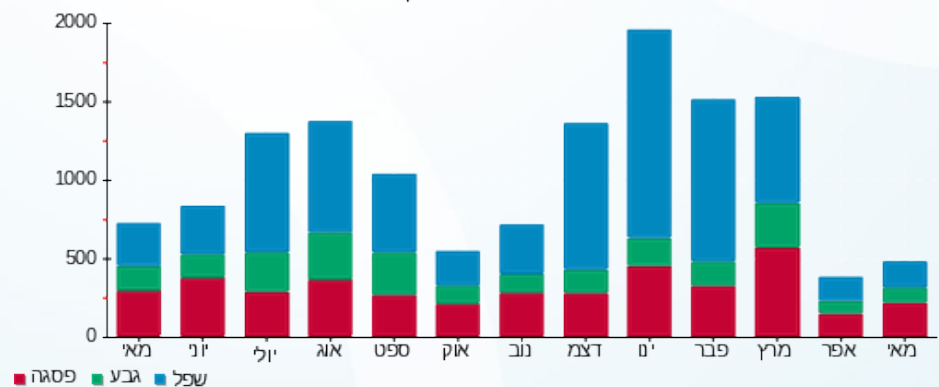



16/06/22

תאריך הפקדה:

שם דייר: פוירינג רוני - שי - 250

31/05/22

תאריך קריאה נוכחית:

שם אתר: קיבוץ שובל משולב

01/05/22

תאריך קריאה קודמת:

לקוח/ה נכבד/ה, אנו מתכבדים להגיש את חישוב צריכת החשמל לתקופה 01/05/22 - 31/05/22:

פוירינג רוני שי - 1 - 14014404 (3x32)

| סוג תעריף | סוג צריכה | קריאה קודמת | קריאה נוכחית | סה"כ צריכה בקוט"ש | מחיר לקוט"ש בא"ג | סה"כ לתשלום |
|-----------|-----------|-------------|--------------|-------------------|------------------|-------------|
| | | 01/05/22 | 31/05/22 | | | |
| 777 | פסגה | 19,522.20 | 19,867.10 | 344.90 | 45.49 | 156.90 ₪ |
| 778 | גבע | 14,515.00 | 14,785.50 | 270.50 | 37.72 | 102.03 ₪ |
| 779 | שפל | 38,889.00 | 39,321.50 | 432.50 | 31.20 | 134.94 ₪ |

סה"כ לדייר:

| פסגה | גבע | שפל | סה"כ | שיא ביקוש |
|----------|----------|----------|----------|-----------|
| 344.90 | 270.50 | 432.50 | 1,047.90 | |
| 156.90 ₪ | 102.03 ₪ | 134.94 ₪ | 393.87 ₪ | |

סה"כ צריכה

סה"כ לתשלום

| | | |
|----------|---|--|
| 21.31 ₪ | תשלום קבוע תשלום עבור גודל חיבור ב KVA (3x32) סה"כ מע"מ 17.00% | שובל רשת חשמל בע"מ איש הקשר: עירית שור טל: 9916257 מייל: irits@shovall.biz |
| 5.87 ₪ | | |
| 421.05 ₪ | | |
| 71.58 ₪ | | |
| 492.63 ₪ | סה"כ לתשלום | כולל מע"מ |

התפלגות חיוב בש"ח לפי תעו"ז

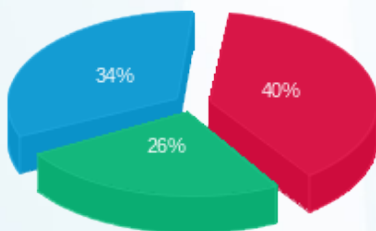

■ פסגה (156.90 ₪)
■ גבע (102.03 ₪)
■ שפל (134.94 ₪)

הסטוריית צריכה בקוט"ש

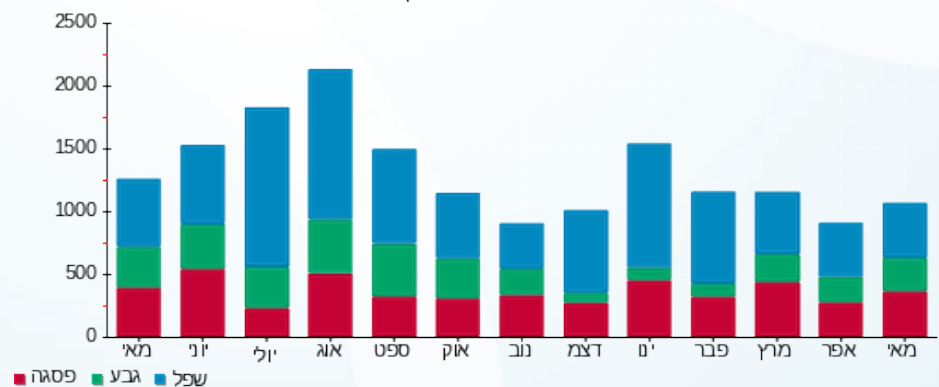



16/06/22

תאריך הפקדה:

שם דייר: פורשפן מריאלה - 89

31/05/22

תאריך קריאה נוכחית:

שם אתר: קיבוץ שובל משולב

01/05/22

תאריך קריאה קודמת:

לקוח/ה נכבד/ה, אנו מתכבדים להגיש את חישוב צריכת החשמל לתקופה 01/05/22 - 31/05/22:

פורשפן מריאלה - 1 - 14014383(3x32)

| סוג תעריף | סוג צריכה | קריאה קודמת | קריאה נוכחית | סה"כ צריכה בקוט"ש | מחיר לקוט"ש בא"ג | סה"כ לתשלום |
|--------------------------|-----------|-------------|--------------|-------------------|------------------|-------------|
| פרטי חשבון עבור תאריכים: | | | | | | |
| 777 | פסגה | 01/05/22 | 31/05/22 | 229.50 | 45.49 | 104.40 ₪ |
| 778 | גבע | 10,975.90 | 11,101.60 | 125.70 | 37.72 | 47.41 ₪ |
| 779 | שפל | 9,960.10 | 10,173.30 | 213.20 | 31.20 | 66.52 ₪ |

סה"כ לדייר:

| פסגה | גבע | שפל | סה"כ | שיא ביקוש |
|----------|---------|---------|----------|-----------|
| 229.50 | 125.70 | 213.20 | 568.40 | |
| 104.40 ₪ | 47.41 ₪ | 66.52 ₪ | 218.33 ₪ | |

סה"כ צריכה

סה"כ לתשלום

| | | |
|------------------|---|--------------------|
| 21.31 ₪ | <p>שובל רשת חשמל בע"מ איש הקשר: עירית שור טל: 9916257 מייל: irits@shovall.biz</p> <p>תשלום קבוע</p> <p>תשלום עבור גודל חיבור בKVA (3x32)</p> <p>סה"כ</p> <p>מע"מ 17.00%</p> | 5.87 ₪ |
| 245.51 ₪ | | 41.74 ₪ |
| 287.25 ₪ | | 218.33 ₪ |
| | | 218.33 ₪ |
| כולל מע"מ | | סה"כ לתשלום |

התפלגות חיוב בש"ח לפי תעו"ז

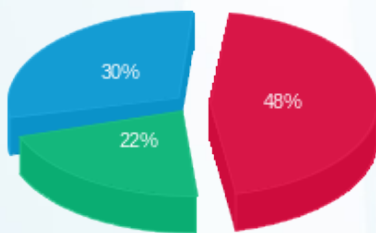

פסגה (104.40 ₪) 48%
 גבע (47.41 ₪) 22%
 שפל (66.52 ₪) 30%

הסטוריית צריכה בקוט"ש

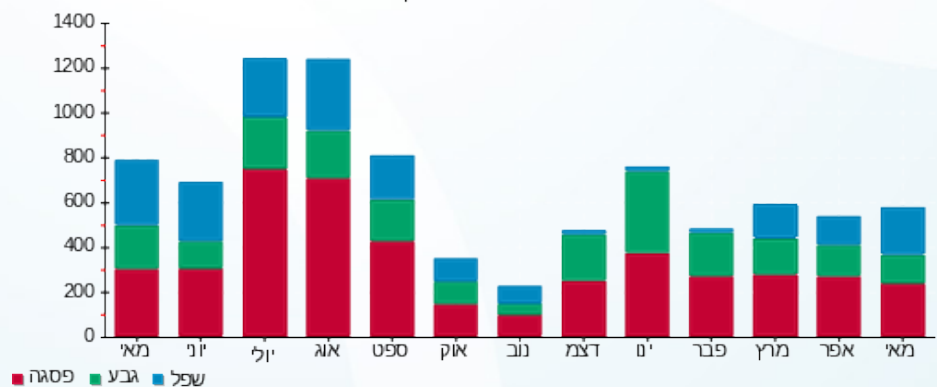



16/06/22

תאריך הפקדה:

שם דייר: פז ברק - 228
שם אתר: קיבוץ שובל משולב

31/05/22

תאריך קריאה נוכחית:

01/05/22

תאריך קריאה קודמת:

לקוח/ה נכבד/ה, אנו מתכבדים להגיש את חישוב צריכת החשמל לתקופה 01/05/22 - 31/05/22:

141B ברק פז בית 87 - 1 - 60000043 (3x25)

| סה"כ לתשלום | מחיר לקוט"ש בא"ג | סה"כ צריכה בקוט"ש | קריאה נוכחית | קריאה קודמת | סוג צריכה | סוג תעריף |
|-------------|------------------|-------------------|--------------|-------------|-----------|--------------------------|
| | | | 31/05/22 | 01/05/22 | | פרטי חשבון עבור תאריכים: |
| ₪ 6.17 | 45.49 | 13.57 | 3,902.34 | 3,888.77 | פסגה | 777 |
| ₪ 2.82 | 37.72 | 7.48 | 3,069.37 | 3,061.90 | גבע | 778 |
| ₪ 6.11 | 31.20 | 19.57 | 12,928.67 | 12,909.10 | שפל | 779 |

סה"כ לדייר:

| שיא ביקוש | סה"כ | שפל | גבע | פסגה |
|-----------|---------|--------|--------|--------|
| 0.16 | 40.62 | 19.57 | 7.48 | 13.57 |
| | ₪ 15.10 | ₪ 6.11 | ₪ 2.82 | ₪ 6.17 |

סה"כ צריכה
סה"כ לתשלום

| | |
|---------|--|
| ₪ 21.31 | <p>תשלום קבוע</p> <p>שובל רשת חשמל בע"מ איש הקשר: עירית שור טל: 9916257 מייל: irits@shovall.biz</p> |
| ₪ 4.59 | |
| ₪ 40.99 | |
| ₪ 6.97 | |
| ₪ 47.96 | <p>תשלום עבור גודל חיבור בKVA (3x25)</p> <p>סה"כ</p> <p>מע"מ 17.00%</p> <p>סה"כ לתשלום</p> |
| | <p>כולל מע"מ</p> |

התפלגות חיוב בש"ח לפי תעו"ז

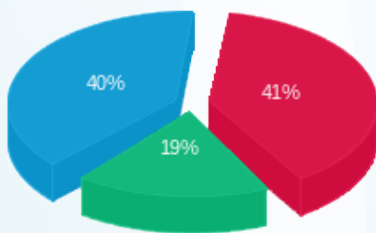

פסגה (₪ 6.17) ■
גבע (₪ 2.82) ■
שפל (₪ 6.11) ■

הסטוריית צריכה בקוט"ש

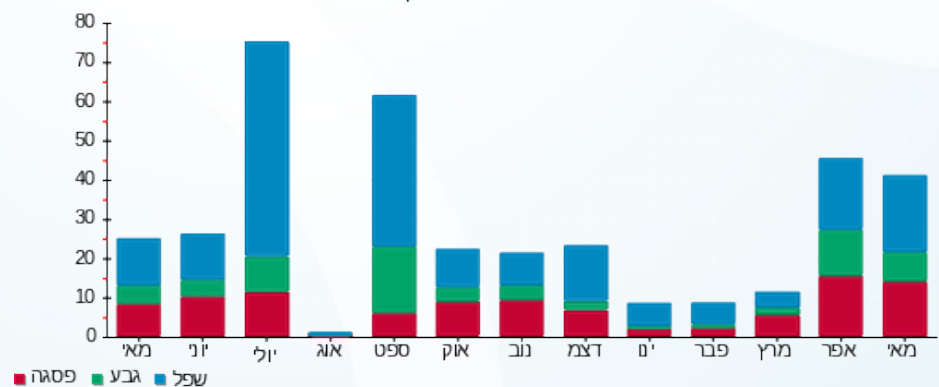



16/06/22

תאריך הפקה:

שם דייר: פז עדי הילה - 239
שם אתר: קיבוץ שובל משולב

31/05/22

תאריך קריאה נוכחי:

01/05/22

תאריך קריאה קודמת:

לקוח/ה נכבד/ה, אנו מתכבדים להגיש את חישוב צריכת החשמל לתקופה 01/05/22 - 31/05/22:

פז עדי הילה - 1 - 60000068 (3x25)

| סוג תעריף | סוג צריכה | קריאה קודמת | קריאה נוכחית | סה"כ צריכה בקוט"ש | מחיר לקוט"ש בא"ג | סה"כ לתשלום |
|--------------------------|-----------|-------------|--------------|-------------------|------------------|-------------|
| פרטי חשבון עבור תאריכים: | | | | | | |
| 777 | פסגה | 01/05/22 | 31/05/22 | 430.00 | 45.49 | 195.61 ₪ |
| 778 | גבע | 26,172.00 | 26,472.00 | 300.00 | 37.72 | 113.16 ₪ |
| 779 | שפל | 67,915.00 | 68,484.00 | 569.00 | 31.20 | 177.53 ₪ |

סה"כ לדייר:

| פסגה | גבע | שפל | סה"כ | שיא ביקוש |
|----------|----------|----------|----------|-----------|
| 430.00 | 300.00 | 569.00 | 1,299.00 | 5.02 |
| 195.61 ₪ | 113.16 ₪ | 177.53 ₪ | 486.30 ₪ | |

סה"כ צריכה

סה"כ לתשלום

| | | |
|----------|--|--|
| 21.31 ₪ | תשלום קבוע תשלום עבור גודל חיבור בKVA (3x25) סה"כ מע"מ 17.00% | שובל רשת חשמל בע"מ איש הקשר: עירית שור טל: 9916257 מייל: irits@shovall.biz |
| 4.59 ₪ | | |
| 512.19 ₪ | | |
| 87.07 ₪ | | |
| 599.26 ₪ | סה"כ לתשלום | כולל מע"מ |

התפלגות חיוב בש"ח לפי תעו"ז

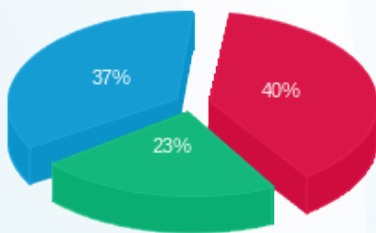

פסגה (195.61 ₪) 40%
גבע (113.16 ₪) 23%
שפל (177.53 ₪) 37%

הסטוריית צריכה בקוט"ש

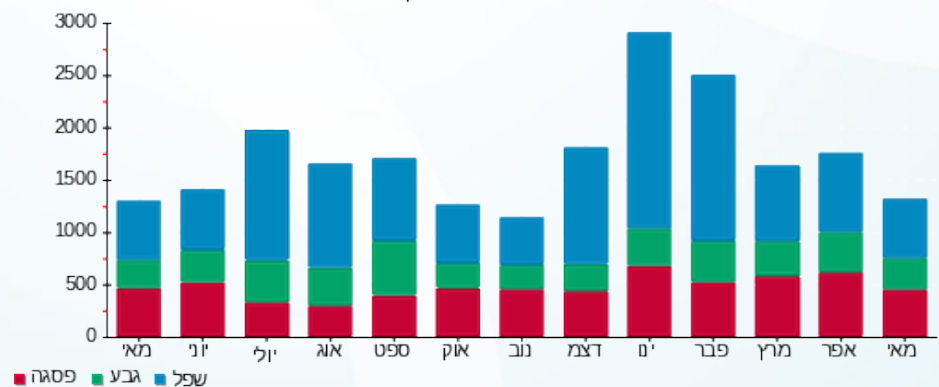

16/06/22 תאריך הפקה:
 31/05/22 תאריך קריאה נוכחית:
 01/05/22 תאריך קריאה קודמת:

שם דייר: פז קוברסקי ליאת ונו - 262 -
 שם אתר: קיבוץ שובל משולב

לקוח/ה נכבד/ה, אנו מתכבדים להגיש את חישוב צריכת החשמל לתקופה 01/05/22 - 31/05/22:

*פז קוברסקי ליאת ונו - 262 - 1 - 70027041(3x25)

| סוג תעריף | סוג צריכה | קריאה קודמת | קריאה נוכחית | סה"כ צריכה בקוט"ש | מחיר לקוט"ש בא"ג | סה"כ לתשלום |
|--|-----------|-------------|--------------|-------------------|------------------|-------------|
| פז קוברסקי ליאת ונו - 262 - 1 - 70027041(3x25) | | 01/05/22 | 31/05/22 | 954.00 | 44.86 | 427.96 ₪ |
| 767 | | | | | | |

סה"כ לדייר:

| שיא ביקוש | סה"כ |
|-----------|----------|
| | 954.00 |
| | 427.96 ₪ |

| | | |
|----------|--|--|
| 21.31 ₪ | תשלום קבוע תשלום עבור גודל חיבור בKVA (3x25) סה"כ מע"מ 17.00% | שובל רשת חשמל בע"מ איש הקשר: עירית שור טל: 9916257 מייל: irits@shovall.biz |
| 4.59 ₪ | | |
| 453.86 ₪ | | |
| 77.16 ₪ | | |
| 531.02 ₪ | סה"כ לתשלום | כולל מע"מ |

התפלגות חיוב בש"ח לפי תעו"ז

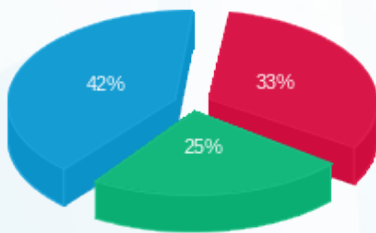

פסגה (141.76 ₪) ■
 גבע (106.32 ₪) ■
 שפל (179.89 ₪) ■

הסטוריית צריכה בקוט"ש

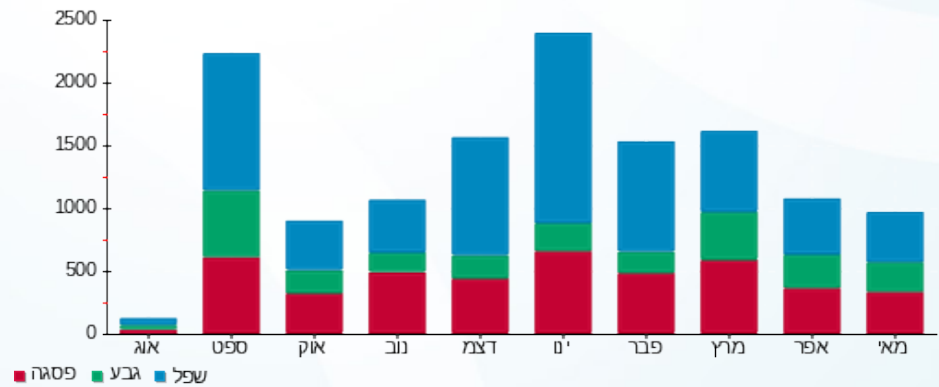



16/06/22

תאריך הפקה:

שם דייר: פלאס פיזוטריפיה
שם אתר: קיבוץ שובל משולב

31/05/22

תאריך קריאה נוכחית:

01/05/22

תאריך קריאה קודמת:

לקוח/ה נכבד/ה, אנו מתכבדים להגיש את חישוב צריכת החשמל לתקופה 01/05/22 - 31/05/22:

423D פלאס פיזוטריפיה השכרה בית 833 - 1 - (3x25)70035007

| סוג תעריף | סוג צריכה | קריאה קודמת | קריאה נוכחית | סה"כ צריכה בקוט"ש | מחיר לקוט"ש בא"ג | סה"כ לתשלום |
|--------------------------|-----------|-------------|--------------|-------------------|------------------|-------------|
| פרטי חשבון עבור תאריכים: | | | | | | |
| 777 | פסגה | 01/05/22 | 31/05/22 | 83.51 | 45.49 | 37.99 ₪ |
| 778 | גבע | 18,405.70 | 18,428.13 | 22.43 | 37.72 | 8.46 ₪ |
| 779 | שפל | 20,770.61 | 20,779.08 | 8.47 | 31.20 | 2.64 ₪ |

סה"כ לדייר:

| פסגה | גבע | שפל | סה"כ | שיא ביקוש |
|---------|--------|--------|---------|-----------|
| 83.51 | 22.43 | 8.47 | 114.41 | 4.80 |
| ₪ 37.99 | ₪ 8.46 | ₪ 2.64 | ₪ 49.09 | |

סה"כ צריכה

סה"כ לתשלום

| | | |
|---------|--|--|
| 21.31 ₪ | תשלום קבוע תשלום עבור גודל חיבור בKVA (3x25) סה"כ מע"מ 17.00% | שובל רשת חשמל בע"מ איש הקשר: עירית שור טל: 9916257 מייל: irits@shovall.biz |
| 4.59 ₪ | | |
| 74.99 ₪ | | |
| 12.75 ₪ | | |
| 87.74 ₪ | סה"כ לתשלום | כולל מע"מ |

התפלגות חיוב בש"ח לפי תעו"ז

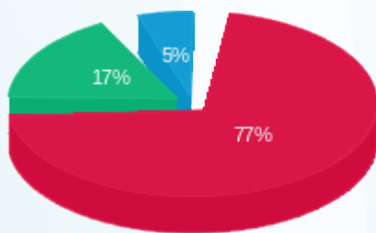

פסגה (₪ 37.99)
גבע (₪ 8.46)
שפל (₪ 2.64)

הסטוריית צריכה בקוט"ש

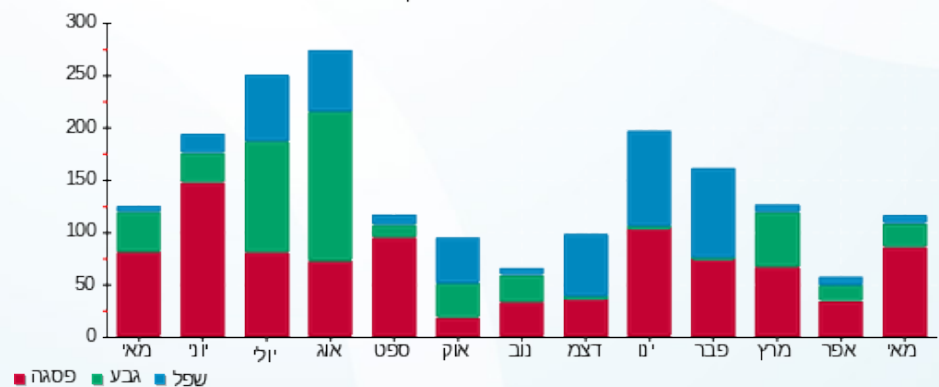

16/06/22 תאריך הפקה:
 31/05/22 תאריך קריאה נוכחית:
 01/05/22 תאריך קריאה קודמת:

שם דייר: פלג תלמה ונדב(מונה בר ודותן)
 שם אתר: קיבוץ שובל משולב

לקוח/ה נכבד/ה, אנו מתכבדים להגיש את חישוב צריכת החשמל לתקופה 01/05/22 - 31/05/22:

פלג תלמה ונדב(מונה בר ודותן) - 1 - (3x32)70020891

| סוג תעריף | סוג צריכה | קריאה קודמת | קריאה נוכחית | סה"כ צריכה בקוט"ש | מחיר לקוט"ש בא"ג | סה"כ לתשלום |
|--------------------------|-----------|-------------|--------------|-------------------|------------------|-------------|
| פרטי חשבון עבור תאריכים: | | | | | | |
| 777 | פסגה | 01/05/22 | 31/05/22 | 194.50 | 45.49 | 88.48 ₪ |
| 778 | גבע | 19,746.00 | 19,900.50 | 154.50 | 37.72 | 58.28 ₪ |
| 779 | שפל | 40,562.00 | 40,813.50 | 251.50 | 31.20 | 78.47 ₪ |

סה"כ לדייר:

| פסגה | גבע | שפל | סה"כ | שיא ביקוש |
|---------|---------|---------|----------|-----------|
| 194.50 | 154.50 | 251.50 | 600.50 | 5.74 |
| ₪ 88.48 | ₪ 58.28 | ₪ 78.47 | ₪ 225.22 | |

סה"כ צריכה
 סה"כ לתשלום

| | | |
|----------|--|--|
| 21.31 ₪ | תשלום קבוע תשלום עבור גודל חיבור בKVA (3x32) סה"כ מע"מ 17.00% | שובל רשת חשמל בע"מ איש הקשר: עירית שור טל: 9916257 מייל: irits@shovall.biz |
| 5.87 ₪ | | |
| 252.40 ₪ | | |
| 42.91 ₪ | | |
| 295.31 ₪ | סה"כ לתשלום | כולל מע"מ |

התפלגות חיוב בש"ח לפי תעו"ז

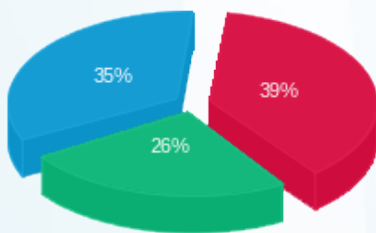

פסגה (₪ 88.48)
 גבע (₪ 58.28)
 שפל (₪ 78.47)

הסטוריית צריכה בקוט"ש

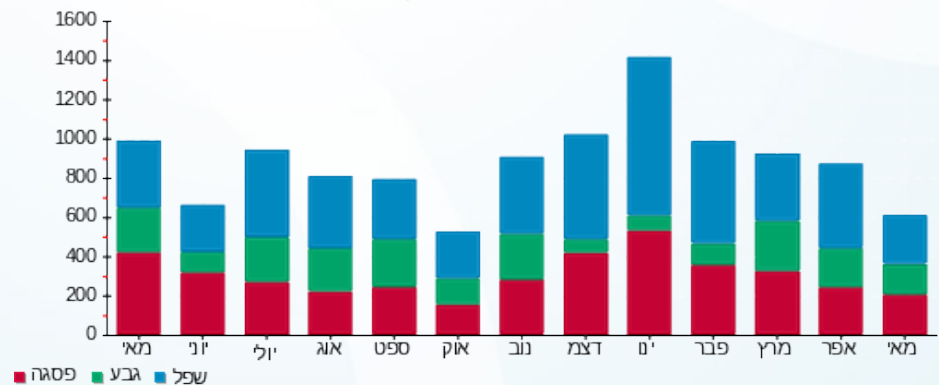

16/06/22 תאריך הפקה:
 31/05/22 תאריך קריאה נוכחית:
 01/05/22 תאריך קריאה קודמת:

שם דייר: פלג תלמה נדב- 223
 שם אתר: קיבוץ שובל משולב

לקוח/ה נכבד/ה, אנו מתכבדים להגיש את חישוב צריכת החשמל לתקופה 01/05/22 - 31/05/22:

פלג תלמה נדב - 1 - 14014333(3x32)

| סה"כ לתשלום | מחיר לקוט"ש בא"ג | סה"כ צריכה בקוט"ש | קריאה נוכחית | קריאה קודמת | סוג צריכה | סוג תעריף |
|-------------|------------------|-------------------|--------------|-------------|-----------|--------------------------|
| | | | 31/05/22 | 01/05/22 | | פרטי חשבון עבור תאריכים: |
| 120.51 ₪ | 45.49 | 264.92 | 15,324.00 | 15,059.08 | פסגה | 777 |
| 71.95 ₪ | 37.72 | 190.75 | 11,588.00 | 11,397.25 | גבע | 778 |
| 142.74 ₪ | 31.20 | 457.50 | 23,821.00 | 23,363.50 | שפל | 779 |

סה"כ לדייר:

| שיא ביקוש | סה"כ | שפל | גבע | פסגה |
|-----------|----------|----------|---------|----------|
| | 913.17 | 457.50 | 190.75 | 264.92 |
| | 335.21 ₪ | 142.74 ₪ | 71.95 ₪ | 120.51 ₪ |

סה"כ צריכה
 סה"כ לתשלום

| | | |
|----------|--|--|
| 21.31 ₪ | תשלום קבוע תשלום עבור גודל חיבור בKVA (3x32) סה"כ מע"מ 17.00% | שובל רשת חשמל בע"מ איש הקשר: עירית שור טל: 9916257 מייל: irits@shovall.biz |
| 5.87 ₪ | | |
| 362.38 ₪ | | |
| 61.61 ₪ | | |
| 423.99 ₪ | סה"כ לתשלום | כולל מע"מ |

התפלגות חיוב בש"ח לפי תעו"ז

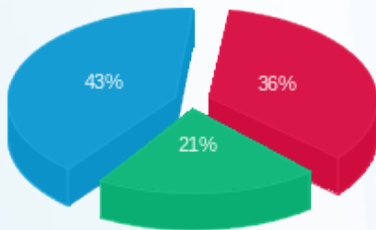

פסגה (120.51 ₪) - 43%
 גבע (71.95 ₪) - 21%
 שפל (142.74 ₪) - 36%

הסטוריית צריכה בקוט"ש

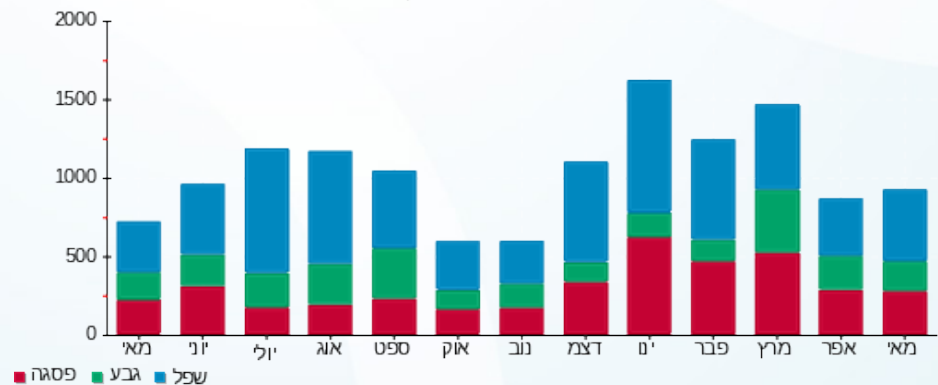

16/06/22 תאריך הפקדה:
 31/05/22 תאריך קריאה נוכחית:
 01/05/22 תאריך קריאה קודמת:

שם דייר: פלח עליזה - 218
 שם אתר: קיבוץ שובל משולב

לקוח/ה נכבד/ה, אנו מתכבדים להגיש את חישוב צריכת החשמל לתקופה 01/05/22 - 31/05/22:

84B פלח עליזה בית 141 - 1 - 60000058 (3x25)

| סוג תעריף | סוג צריכה | קריאה קודמת | קריאה נוכחית | סה"כ צריכה בקוט"ש | מחיר לקוט"ש בא"ג | סה"כ לתשלום |
|--------------------------|-----------|-------------|--------------|-------------------|------------------|-------------|
| פרטי חשבון עבור תאריכים: | | | | | | |
| 777 | פסגה | 01/05/22 | 31/05/22 | 230.10 | 45.49 | 104.67 ₪ |
| 778 | גבע | 7,969.58 | 8,069.50 | 99.93 | 37.72 | 37.69 ₪ |
| 779 | שפל | 18,052.72 | 18,249.51 | 196.79 | 31.20 | 61.40 ₪ |

סה"כ לדייר:

| פסגה | גבע | שפל | סה"כ | שיא ביקוש |
|----------|---------|---------|----------|-----------|
| 230.10 | 99.93 | 196.79 | 526.81 | 4.26 |
| 104.67 ₪ | 37.69 ₪ | 61.40 ₪ | 203.76 ₪ | |

סה"כ צריכה
 סה"כ לתשלום

| | | |
|----------|--|--|
| 21.31 ₪ | תשלום קבוע תשלום עבור גודל חיבור בKVA (3x25) סה"כ מע"מ 17.00% | שובל רשת חשמל בע"מ איש הקשר: עירית שור טל: 9916257 מייל: irits@shovall.biz |
| 4.59 ₪ | | |
| 229.66 ₪ | | |
| 39.04 ₪ | | |
| 268.70 ₪ | סה"כ לתשלום | כולל מע"מ |

התפלגות חיוב בש"ח לפי תעו"ז

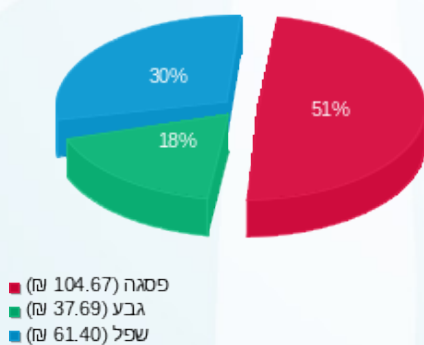

הסטוריית צריכה בקוט"ש

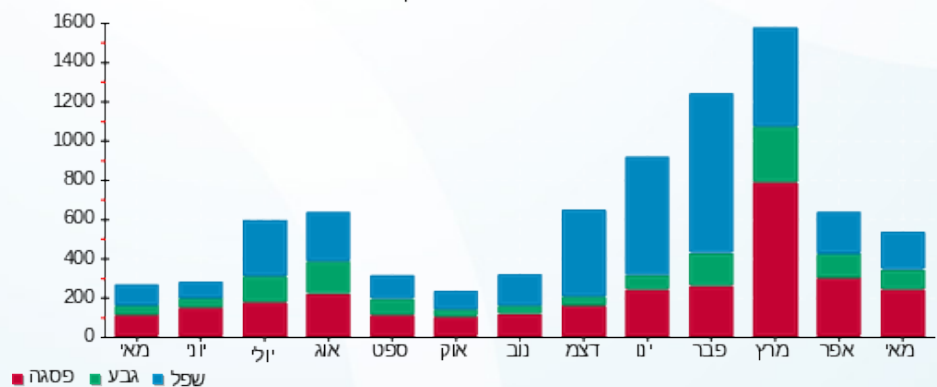



16/06/22

תאריך הפקה:

שם דייר: פלח תרצה וגילי - 217

31/05/22

תאריך קריאה נוכחית:

שם אתר: קיבוץ שובל משולב

01/05/22

תאריך קריאה קודמת:

לקוח/ה נכבד/ה, אנו מתכבדים להגיש את חישוב צריכת החשמל לתקופה 01/05/22 - 31/05/22:

פלח תרצה וגילי - 1 - 60000041 (3x25)

| סוג תעריף | סוג צריכה | קריאה קודמת | קריאה נוכחית | סה"כ צריכה בקוט"ש | מחיר לקוט"ש בא"ג | סה"כ לתשלום |
|--------------------------|-----------|-------------|--------------|-------------------|------------------|-------------|
| פרטי חשבון עבור תאריכים: | | | | | | |
| 777 | פסגה | 01/05/22 | 31/05/22 | 59.29 | 45.49 | 26.97 ₪ |
| 778 | גבע | 14,400.70 | 14,442.80 | 42.10 | 37.72 | 15.88 ₪ |
| 779 | שפל | 28,604.91 | 28,683.87 | 78.97 | 31.20 | 24.64 ₪ |

סה"כ לדייר:

| פסגה | גבע | שפל | סה"כ | שיא ביקוש |
|---------|---------|---------|---------|-----------|
| 59.29 | 42.10 | 78.97 | 180.36 | 3.55 |
| 26.97 ₪ | 15.88 ₪ | 24.64 ₪ | 67.49 ₪ | |

סה"כ צריכה

סה"כ לתשלום

| | | | |
|---------|---|----------|---------------------------|
| 21.31 ₪ | <p>שובל רשת חשמל בע"מ איש הקשר: עירית שור טל: 9916257 מייל: irits@shovall.biz</p> <p>תשלום קבוע</p> <p>תשלום עבור גודל חיבור בKVA (3x25)</p> <p>סה"כ</p> <p>מע"מ 17.00%</p> | 109.26 ₪ | <p>סה"כ לתשלום</p> |
| 4.59 ₪ | | | |
| 93.38 ₪ | | | |
| 15.88 ₪ | | | |
| | | | <p>כולל מע"מ</p> |

התפלגות חיוב בש"ח לפי תעו"ז

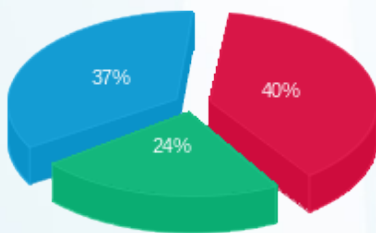

פסגה (26.97 ₪)
גבע (15.88 ₪)
שפל (24.64 ₪)

הסטוריית צריכה בקוט"ש

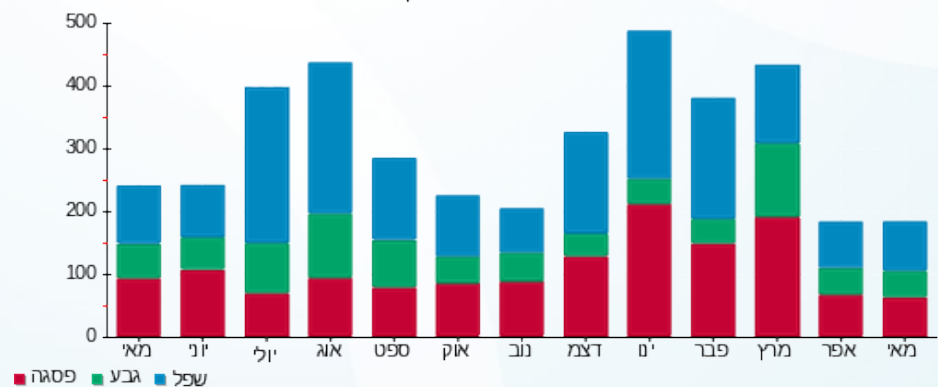



16/06/22

תאריך הפקדה:

שם דייר: פנחסי סוזן זיגי - 233

31/05/22

תאריך קריאה נוכחית:

שם אתר: קיבוץ שובל משולב

01/05/22

תאריך קריאה קודמת:

לקוח/ה נכבד/ה, אנו מתכבדים להגיש את חישוב צריכת החשמל לתקופה 01/05/22 - 31/05/22:

פנחסי סוזן זיגי - 1 - (3x25)70033628

| סוג תעריף | סוג צריכה | קריאה קודמת | קריאה נוכחית | סה"כ צריכה בקוט"ש | מחיר לקוט"ש בא"ג | סה"כ לתשלום |
|--------------------------|-----------|-------------|--------------|-------------------|------------------|-------------|
| פרטי חשבון עבור תאריכים: | | | | | | |
| 777 | פסגה | 01/05/22 | 31/05/22 | 209.28 | 45.49 | 95.20 ₪ |
| 778 | גבע | 12,415.24 | 12,548.10 | 132.86 | 37.72 | 50.11 ₪ |
| 779 | שפל | 7,436.56 | 7,538.81 | 102.25 | 31.20 | 31.90 ₪ |

סה"כ לדייר:

| פסגה | גבע | שפל | סה"כ | שיא ביקוש |
|---------|---------|---------|----------|-----------|
| 209.28 | 132.86 | 102.25 | 444.39 | 5.39 |
| ₪ 95.20 | ₪ 50.11 | ₪ 31.90 | ₪ 177.22 | |

סה"כ צריכה

סה"כ לתשלום

| | | |
|----------|--|--|
| 21.31 ₪ | תשלום קבוע תשלום עבור גודל חיבור בKVA (3x25) סה"כ מע"מ 17.00% | שובל רשת חשמל בע"מ איש הקשר: עירית שור טל: 9916257 מייל: irits@shovall.biz |
| 4.59 ₪ | | |
| 203.11 ₪ | | |
| 34.53 ₪ | | |
| 237.64 ₪ | סה"כ לתשלום | כולל מע"מ |

התפלגות חיוב בש"ח לפי תעו"ז

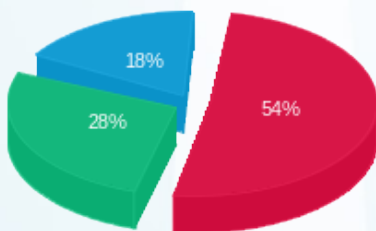

פסגה (₪ 95.20)
גבע (₪ 50.11)
שפל (₪ 31.90)

הסטוריית צריכה בקוט"ש

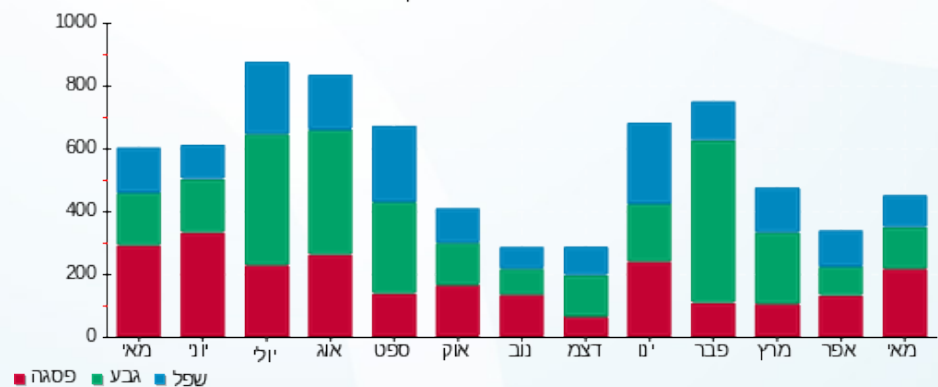



16/06/22

תאריך הפקה:

שם דייר: פנחסי רות וינאי - 236

31/05/22

תאריך קריאה נוכחית:

שם אתר: קיבוץ שובל משולב

01/05/22

תאריך קריאה קודמת:

לקוח/ה נכבד/ה, אנו מתכבדים להגיש את חישוב צריכת החשמל לתקופה 01/05/22 - 31/05/22:

פנחסי רות וינאי - 1 - 13199936(3x32)

| סוג תעריף | סוג צריכה | קריאה קודמת | קריאה נוכחית | סה"כ צריכה בקוט"ש | מחיר לקוט"ש בא"ג | סה"כ לתשלום |
|--------------------------|-----------|-------------|--------------|-------------------|------------------|-------------|
| פרטי חשבון עבור תאריכים: | | | | | | |
| 777 | פסגה | 01/05/22 | 31/05/22 | 120.50 | 45.49 | 54.82 ₪ |
| 778 | גבע | 7,495.29 | 7,582.00 | 86.71 | 37.72 | 32.71 ₪ |
| 779 | שפל | 17,327.69 | 17,430.00 | 102.31 | 31.20 | 31.92 ₪ |

סה"כ לדייר:

| פסגה | גבע | שפל | סה"כ | שיא ביקוש |
|---------|---------|---------|----------|-----------|
| 120.50 | 86.71 | 102.31 | 309.52 | |
| ₪ 54.82 | ₪ 32.71 | ₪ 31.92 | ₪ 119.44 | |

סה"כ צריכה

סה"כ לתשלום

| | | |
|----------|--|--|
| 21.31 ₪ | תשלום קבוע תשלום עבור גודל חיבור בKVA (3x32) סה"כ מע"מ 17.00% | שובל רשת חשמל בע"מ איש הקשר: עירית שור טל: 9916257 מייל: irits@shovall.biz |
| 5.87 ₪ | | |
| 146.62 ₪ | | |
| 24.93 ₪ | | |
| 171.55 ₪ | סה"כ לתשלום | כולל מע"מ |

התפלגות חיוב בש"ח לפי תעו"ז

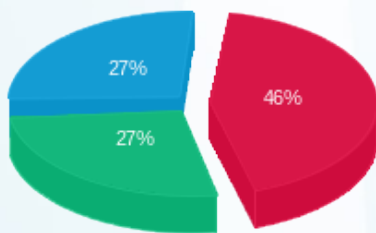

פסגה (₪ 54.82)
 גבע (₪ 32.71)
 שפל (₪ 31.92)

הסטוריית צריכה בקוט"ש

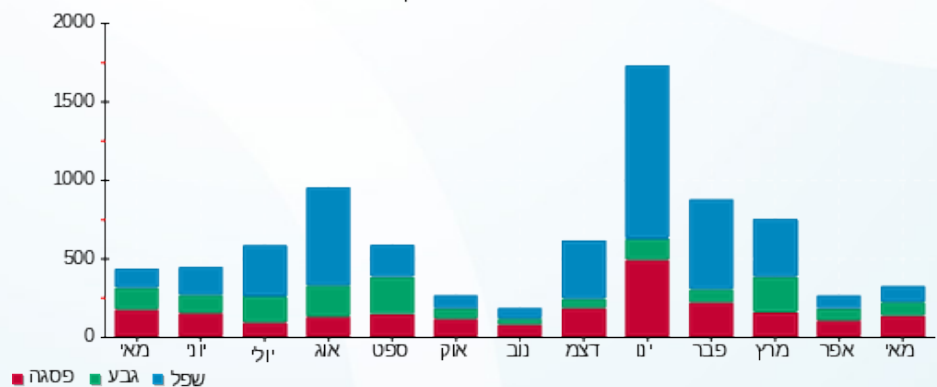

16/06/22 תאריך הפקדה:
 31/05/22 תאריך קריאה נוכחית:
 01/05/22 תאריך קריאה קודמת:

שם דייר: פרטוש תומר וויקטוריה
 שם אתר: קיבוץ שובל משולב

לקוח/ה נכבד/ה, אנו מתכבדים להגיש את חישוב צריכת החשמל לתקופה 01/05/22 - 31/05/22:

פרטוש תומר וויקטוריה - 1 - 60000006 (3x25)

| סוג תעריף | סוג צריכה | קריאה קודמת | קריאה נוכחית | סה"כ צריכה בקוט"ש | מחיר לקוט"ש בא"ג | סה"כ לתשלום |
|--------------------------|-----------|-------------|--------------|-------------------|------------------|-------------|
| פרטי חשבון עבור תאריכים: | | | | | | |
| 777 | פסגה | 01/05/22 | 31/05/22 | 321.63 | 45.49 | 146.31 ₪ |
| 778 | גבע | 20,171.25 | 20,281.68 | 110.43 | 37.72 | 41.65 ₪ |
| 779 | שפל | 41,531.38 | 41,688.14 | 156.76 | 31.20 | 48.91 ₪ |

סה"כ לדייר:

| פסגה | גבע | שפל | סה"כ | שיא ביקוש |
|----------|---------|---------|----------|-----------|
| 321.63 | 110.43 | 156.76 | 588.82 | 5.74 |
| 146.31 ₪ | 41.65 ₪ | 48.91 ₪ | 236.87 ₪ | |

סה"כ צריכה
 סה"כ לתשלום

| | | |
|----------|--|--|
| 21.31 ₪ | תשלום קבוע תשלום עבור גודל חיבור בKVA (3x25) סה"כ מע"מ 17.00% | שובל רשת חשמל בע"מ איש הקשר: עירית שור טל: 9916257 מייל: irits@shovall.biz |
| 4.59 ₪ | | |
| 262.77 ₪ | | |
| 44.67 ₪ | | |
| 307.44 ₪ | סה"כ לתשלום | כולל מע"מ |

התפלגות חיוב בש"ח לפי תעו"ז

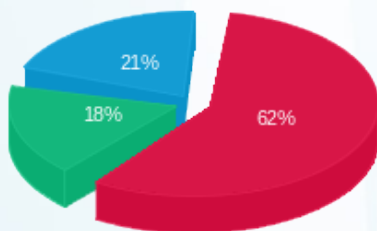

פסגה (146.31 ₪) - 21%
 גבע (41.65 ₪) - 18%
 שפל (48.91 ₪) - 62%

הסטוריית צריכה בקוט"ש

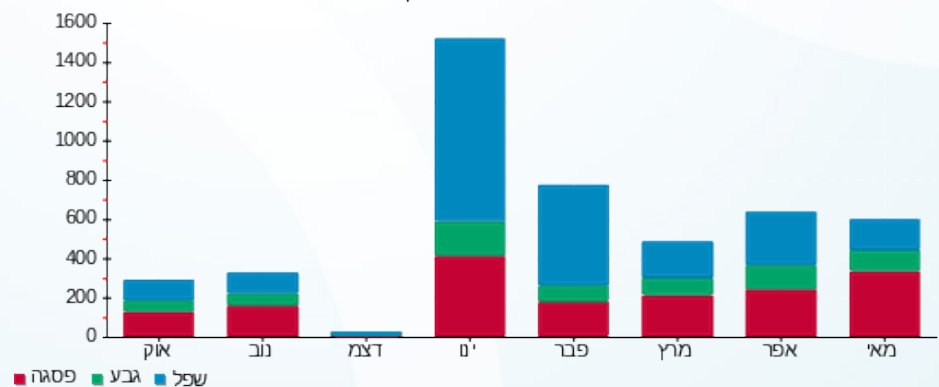



16/06/22

תאריך הפקדה:

שם דייר: פריד אורלי דגן - 231

31/05/22

תאריך קריאה נוכחית:

שם אתר: קיבוץ שובל משולב

01/05/22

תאריך קריאה קודמת:

לקוח/ה נכבד/ה, אנו מתכבדים להגיש את חישוב צריכת החשמל לתקופה 01/05/22 - 31/05/22:

פריד אורלי דגן - 1 - (3x32)14014411

| סה"כ לתשלום | מחיר לקוט"ש בא"ג | סה"כ צריכה בקוט"ש | קריאה נוכחית | קריאה קודמת | סוג צריכה | סוג תעריף |
|-------------|------------------|-------------------|--------------|-------------|-----------|--------------------------|
| | | | 31/05/22 | 01/05/22 | | פרטי חשבון עבור תאריכים: |
| ₪ 70.12 | 45.49 | 154.15 | 13,615.20 | 13,461.05 | פסגה | 777 |
| ₪ 49.70 | 37.72 | 131.75 | 8,989.80 | 8,858.05 | גבע | 778 |
| ₪ 59.70 | 31.20 | 191.35 | 24,562.00 | 24,370.65 | שפל | 779 |

סה"כ לדייר:

| שיא ביקוש | סה"כ | שפל | גבע | פסגה |
|-----------|----------|---------|---------|---------|
| | 477.25 | 191.35 | 131.75 | 154.15 |
| | ₪ 179.52 | ₪ 59.70 | ₪ 49.70 | ₪ 70.12 |

סה"כ צריכה

סה"כ לתשלום

| | |
|----------|--|
| ₪ 21.31 | <p>תשלום קבוע</p> <p>שובל רשת חשמל בע"מ איש הקשר: עירית שור טל: 9916257 מייל: irits@shovall.biz</p> |
| ₪ 5.87 | |
| ₪ 206.70 | |
| ₪ 35.14 | |
| ₪ 241.84 | <p>תשלום עבור גודל חיבור בKVA (3x32)</p> <p>סה"כ</p> <p>מע"מ 17.00%</p> <p>סה"כ לתשלום</p> |
| | <p>כולל מע"מ</p> |

התפלגות חיוב בש"ח לפי תעו"ז

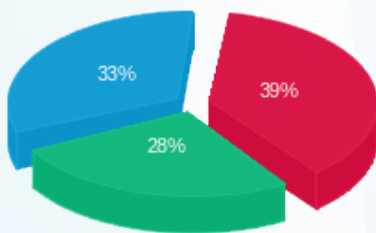

פסגה (₪ 70.12) ■
 גבע (₪ 49.70) ■
 שפל (₪ 59.70) ■

הסטוריית צריכה בקוט"ש

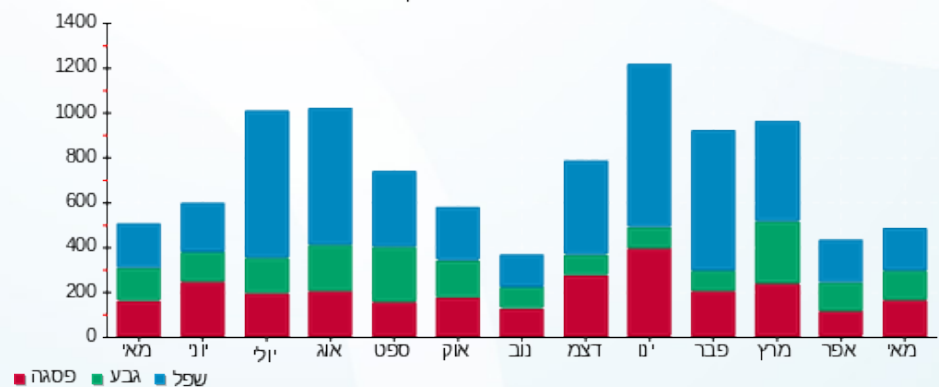

פסגה ■ גבע ■ שפל





16/06/22

תאריך הפקדה:

שם דייר: פרידמן נורית - 227

31/05/22

תאריך קריאה נוכחית:

שם אתר: קיבוץ שובל משולב

01/05/22

תאריך קריאה קודמת:

לקוח/ה נכבד/ה, אנו מתכבדים להגיש את חישוב צריכת החשמל לתקופה 01/05/22 - 31/05/22:

233M פרידמן נורית בית 234 - 1 - 70004657 (3x25)

| סוג תעריף | סוג צריכה | קריאה קודמת | קריאה נוכחית | סה"כ צריכה בקוט"ש | מחיר לקוט"ש בא"ג | סה"כ לתשלום |
|--------------------------|-----------|-------------|--------------|-------------------|------------------|-------------|
| פרטי חשבון עבור תאריכים: | | | | | | |
| 777 | פסגה | 01/05/22 | 31/05/22 | 67.19 | 45.49 | 15,064.57 ₪ |
| 778 | גבע | 8,329.20 | 8,363.93 | 34.73 | 37.72 | 13.10 ₪ |
| 779 | שפל | 21,821.38 | 21,892.73 | 71.35 | 31.20 | 22.26 ₪ |

סה"כ לדייר:

| פסגה | גבע | שפל | סה"כ | שיא ביקוש |
|---------|---------|---------|---------|-----------|
| 67.19 | 34.73 | 71.35 | 173.27 | 1.11 |
| 13.10 ₪ | 22.26 ₪ | 30.56 ₪ | 65.92 ₪ | |

סה"כ צריכה

סה"כ לתשלום

| | | | |
|---------|---|-------------|-------------------------|
| 21.31 ₪ | <p>שובל רשת חשמל בע"מ איש הקשר: עירית שור טל: 9916257 מייל: irits@shovall.biz</p> <p>תשלום קבוע</p> <p>תשלום עבור גודל חיבור בKVA (3x25)</p> <p>סה"כ</p> <p>מע"מ 17.00%</p> | 107.43 ₪ | <p>כולל מע"מ</p> |
| 4.59 ₪ | | 17.00% | |
| 91.82 ₪ | | סה"כ לתשלום | |
| 15.61 ₪ | | סה"כ לתשלום | |

התפלגות חיוב בש"ח לפי תעו"ז

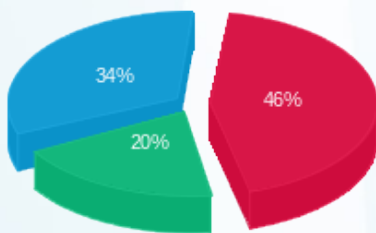

פסגה (30.56 ₪)
גבע (13.10 ₪)
שפל (22.26 ₪)

הסטוריית צריכה בקוט"ש

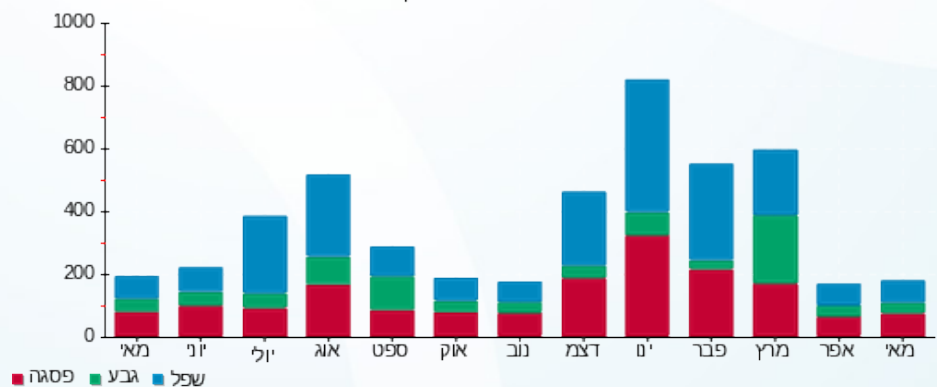

16/06/22 תאריך הפקה:
 31/05/22 תאריך קריאה נוכחית:
 01/05/22 תאריך קריאה קודמת:

שם דייר: פרלמן אורה - 224
 שם אתר: קיבוץ שובל משולב

לקוח/ה נכבד/ה, אנו מתכבדים להגיש את חישוב צריכת החשמל לתקופה 01/05/22 - 31/05/22:

72B פרלמן אורה אביגדור בית 129 - 1 - 60000531 (3x25)

| סוג תעריף | סוג צריכה | קריאה קודמת | קריאה נוכחית | סה"כ צריכה בקוט"ש | מחיר לקוט"ש בא"ג | סה"כ לתשלום |
|--------------------------|-----------|-------------|--------------|-------------------|------------------|-------------|
| פרטי חשבון עבור תאריכים: | | | | | | |
| 777 | פסגה | 01/05/22 | 31/05/22 | 73.65 | 45.49 | 33.50 ₪ |
| 778 | גבע | 7,466.01 | 7,499.29 | 33.29 | 37.72 | 12.56 ₪ |
| 779 | שפל | 19,091.09 | 19,151.98 | 60.89 | 31.20 | 19.00 ₪ |

סה"כ לדייר:

| פסגה | גבע | שפל | סה"כ | שיא ביקוש |
|---------|---------|---------|---------|-----------|
| 73.65 | 33.29 | 60.89 | 167.82 | 1.64 |
| ₪ 33.50 | ₪ 12.56 | ₪ 19.00 | ₪ 65.05 | |

סה"כ צריכה
 סה"כ לתשלום

| | | |
|----------|--|--|
| 21.31 ₪ | תשלום קבוע תשלום עבור גודל חיבור בKVA (3x25) סה"כ מע"מ 17.00% | שובל רשת חשמל בע"מ איש הקשר: עירית שור טל: 9916257 מייל: irits@shovall.biz |
| 4.59 ₪ | | |
| 90.95 ₪ | | |
| 15.46 ₪ | | |
| 106.41 ₪ | סה"כ לתשלום | כולל מע"מ |

התפלגות חיוב בש"ח לפי תעו"ז

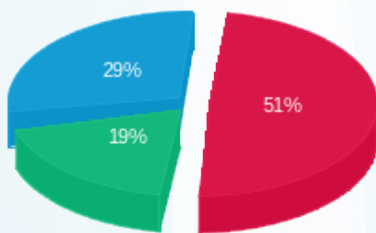

פסגה (₪ 33.50)
 גבע (₪ 12.56)
 שפל (₪ 19.00)

הסטוריית צריכה בקוט"ש

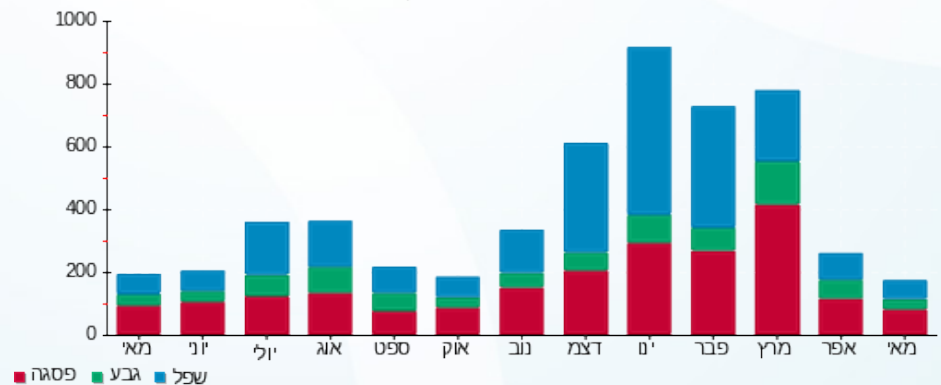



16/06/22

תאריך הפקה:

שם דייר: פרלמן איתן אורנה - 225

31/05/22

תאריך קריאה נוכחי:

שם אתר: קיבוץ שובל משולב

01/05/22

תאריך קריאה קודמת:

לקוח/ה נכבד/ה, אנו מתכבדים להגיש את חישוב צריכת החשמל לתקופה 01/05/22 - 31/05/22:

פרלמן איתן אורנה - 1 - 70057278 (3x25)

| סוג תעריף | סוג צריכה | קריאה קודמת | קריאה נוכחית | סה"כ צריכה בקוט"ש | מחיר לקוט"ש בא"ג | סה"כ לתשלום |
|--------------------------|-----------|-------------|--------------|-------------------|------------------|-------------|
| פרטי חשבון עבור תאריכים: | | | | | | |
| 777 | פסגה | 01/05/22 | 31/05/22 | 8,349.00 | 45.49 | 36.18 ₪ |
| 778 | גבע | 6,516.48 | 6,615.26 | 98.78 | 37.72 | 37.26 ₪ |
| 779 | שפל | 17,610.36 | 17,802.79 | 192.43 | 31.20 | 60.04 ₪ |

סה"כ לדייר:

| פסגה | גבע | שפל | סה"כ | שיא ביקוש |
|---------|---------|---------|----------|-----------|
| 79.53 | 98.78 | 192.43 | 370.73 | 5.96 |
| 36.18 ₪ | 37.26 ₪ | 60.04 ₪ | 133.47 ₪ | |

סה"כ צריכה

סה"כ לתשלום

| | | |
|----------|---|--|
| 21.31 ₪ | תשלום קבוע תשלום עבור גודל חיבור ב KVA (3x25) סה"כ מע"מ 17.00% | שובל רשת חשמל בע"מ איש הקשר: עירית שור טל: 9916257 מייל: irits@shovall.biz |
| 4.59 ₪ | | |
| 159.37 ₪ | | |
| 27.09 ₪ | | |
| 186.46 ₪ | סה"כ לתשלום | כולל מע"מ |

התפלגות חיוב בש"ח לפי תעו"ז

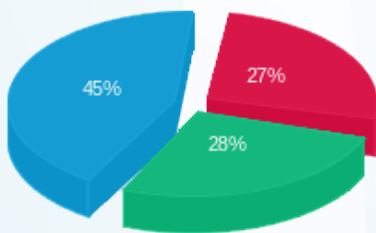

פסגה (36.18 ₪)
 גבע (37.26 ₪)
 שפל (60.04 ₪)

הסטוריית צריכה בקוט"ש

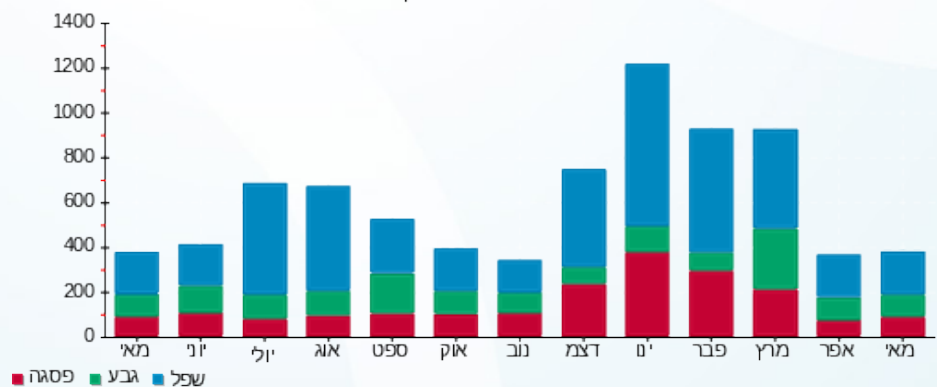

16/06/22 תאריך הפקה:
 31/05/22 תאריך קריאה נוכחית:
 01/05/22 תאריך קריאה קודמת:

שם דייר: פרלמן אמוץ - 229
 שם אתר: קיבוץ שובל משולב

לקוח/ה נכבד/ה, אנו מתכבדים להגיש את חישוב צריכת החשמל לתקופה 01/05/22 - 31/05/22:

216C פרלמן אמוץ בית 72 - 1 - 60006158 (3x25)

| סוג תעריף | סוג צריכה | קריאה קודמת | קריאה נוכחית | סה"כ צריכה בקוט"ש | מחיר לקוט"ש בא"ג | סה"כ לתשלום |
|--------------------------|-----------|-------------|--------------|-------------------|------------------|-------------|
| פרטי חשבון עבור תאריכים: | | | | | | |
| 777 | פסגה | 01/05/22 | 31/05/22 | 1.29 | 45.49 | 0.59 ₪ |
| 778 | גבע | 2,148.20 | 2,804.47 | 1.76 | 37.72 | 0.67 ₪ |
| 779 | שפל | 6,583.10 | 6,595.03 | 11.92 | 31.20 | 3.72 ₪ |

סה"כ לדייר:

| פסגה | גבע | שפל | סה"כ | שיא ביקוש |
|--------|--------|--------|--------|-----------|
| 1.29 | 1.76 | 11.92 | 14.98 | 3.01 |
| 0.59 ₪ | 0.67 ₪ | 3.72 ₪ | 4.97 ₪ | |

סה"כ צריכה
 סה"כ לתשלום

| | | |
|---------|--|--|
| 21.31 ₪ | תשלום קבוע תשלום עבור גודל חיבור בKVA (3x25) סה"כ מע"מ 17.00% | שובל רשת חשמל בע"מ איש הקשר: עירית שור טל: 9916257 מייל: irits@shovall.biz |
| 4.59 ₪ | | |
| 30.87 ₪ | | |
| 5.25 ₪ | | |
| 36.12 ₪ | סה"כ לתשלום | כולל מע"מ |

התפלגות חיוב בש"ח לפי תעו"ז

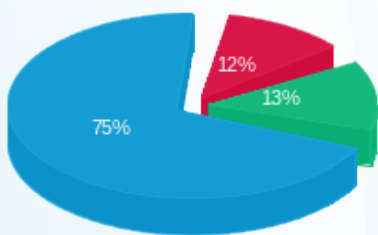

פסגה (0.59 ₪)
 גבע (0.67 ₪)
 שפל (3.72 ₪)

הסטוריית צריכה בקוט"ש

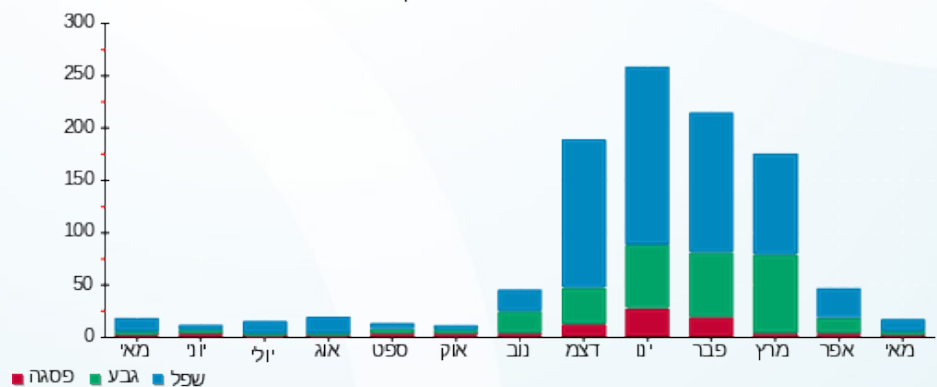

16/06/22 תאריך הפקה:
 31/05/22 תאריך קריאה נוכחית:
 01/05/22 תאריך קריאה קודמת:

שם דייר: פרלמן אריאל - 225
 שם אתר: קיבוץ שובל משולב

לקוח/ה נכבד/ה, אנו מתכבדים להגיש את חישוב צריכת החשמל לתקופה 01/05/22 - 31/05/22:

פרלמן אריאל - 1 - 70027238 (1x40)

| סוג תעריף | סוג צריכה | קריאה קודמת | קריאה נוכחית | סה"כ צריכה בקוט"ש | מחיר לקוט"ש בא"ג | סה"כ לתשלום |
|--------------------------|-----------|-------------|--------------|-------------------|------------------|-------------|
| פרטי חשבון עבור תאריכים: | | | | | | |
| 777 | פסגה | 01/05/22 | 31/05/22 | 96.25 | 45.49 | 43.78 ₪ |
| 778 | גבע | 3,080.71 | 3,131.42 | 50.71 | 37.72 | 19.13 ₪ |
| 779 | שפל | 10,922.55 | 11,020.50 | 97.95 | 31.20 | 30.56 ₪ |

סה"כ לדייר:

| פסגה | גבע | שפל | סה"כ | שיא ביקוש |
|---------|---------|---------|---------|-----------|
| 96.25 | 50.71 | 97.95 | 244.91 | 3.62 |
| ₪ 43.78 | ₪ 19.13 | ₪ 30.56 | ₪ 93.47 | |

סה"כ צריכה
 סה"כ לתשלום

| | | |
|----------|--|--|
| 21.31 ₪ | תשלום קבוע תשלום עבור גודל חיבור בKVA (1x40) סה"כ מע"מ 17.00% | שובל רשת חשמל בע"מ איש הקשר: עירית שור טל: 9916257 מייל: irits@shovall.biz |
| 2.45 ₪ | | |
| 117.23 ₪ | | |
| 19.93 ₪ | | |
| 137.16 ₪ | סה"כ לתשלום | כולל מע"מ |

התפלגות חיוב בש"ח לפי תעו"ז

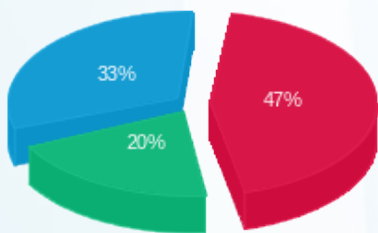

פסגה (₪ 43.78)
 גבע (₪ 19.13)
 שפל (₪ 30.56)

הסטוריית צריכה בקוט"ש

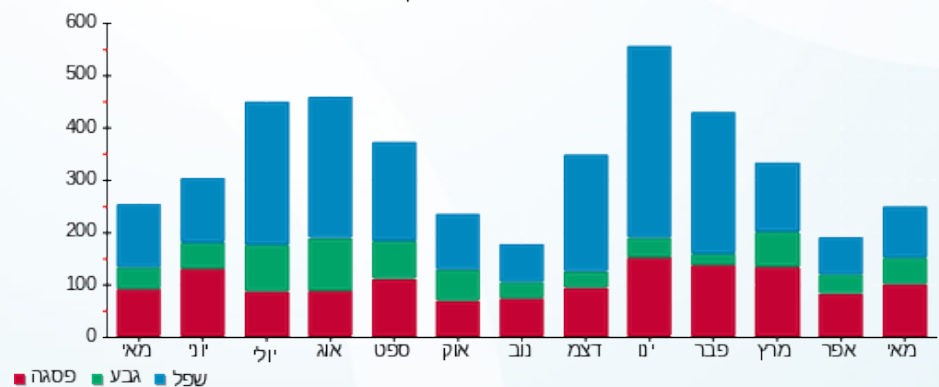



16/06/22

תאריך הפקה:

שם דייר: פשלי שמעון - 234
שם אתר: קיבוץ שובל משולב

31/05/22

תאריך קריאה נוכחית:

01/05/22

תאריך קריאה קודמת:

לקוח/ה נכבד/ה, אנו מתכבדים להגיש את חישוב צריכת החשמל לתקופה 01/05/22 - 31/05/22:

101B פשלי מרים שמעון בית 159 - 1 - 70034704 (3x25)

| סוג תעריף | סוג צריכה | קריאה קודמת | קריאה נוכחית | סה"כ צריכה בקוט"ש | מחיר לקוט"ש בא"ג | סה"כ לתשלום |
|--------------------------|-----------|-------------|--------------|-------------------|------------------|-------------|
| פרטי חשבון עבור תאריכים: | | | | | | |
| 777 | פסגה | 01/05/22 | 31/05/22 | 41.00 | 45.49 | 18.65 ₪ |
| 778 | גבע | 7,248.00 | 7,267.00 | 19.00 | 37.72 | 7.17 ₪ |
| 779 | שפל | 22,072.00 | 22,117.00 | 45.00 | 31.20 | 14.04 ₪ |

סה"כ לדייר:

| פסגה | גבע | שפל | סה"כ | שיא ביקוש |
|---------|--------|---------|---------|-----------|
| 41.00 | 19.00 | 45.00 | 105.00 | |
| 18.65 ₪ | 7.17 ₪ | 14.04 ₪ | 39.86 ₪ | |

סה"כ צריכה

סה"כ לתשלום

| | | |
|---------|--|--|
| 21.31 ₪ | תשלום קבוע תשלום עבור גודל חיבור בKVA (3x25) סה"כ מע"מ 17.00% | שובל רשת חשמל בע"מ איש הקשר: עירית שור טל: 9916257 מייל: irits@shovall.biz |
| 4.59 ₪ | | |
| 65.75 ₪ | | |
| 11.18 ₪ | | |
| 76.93 ₪ | סה"כ לתשלום | כולל מע"מ |

התפלגות חיוב בש"ח לפי תעו"ז

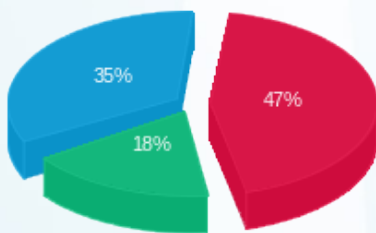

פסגה (18.65 ₪) ■
גבע (7.17 ₪) ■
שפל (14.04 ₪) ■

הסטוריית צריכה בקוט"ש

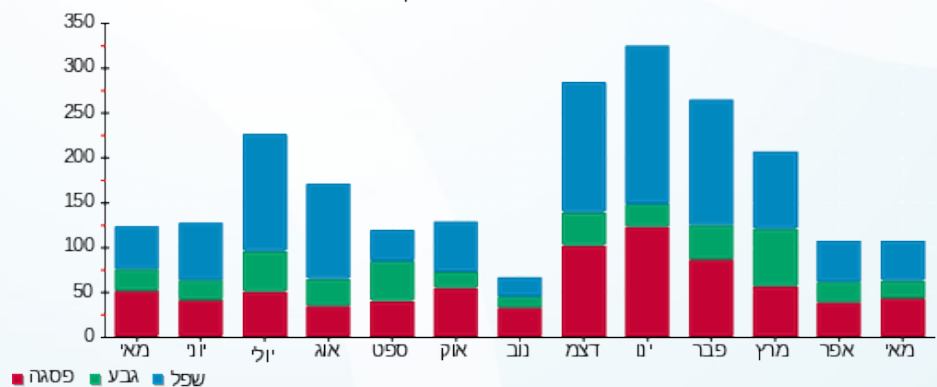



16/06/22

תאריך הפקה:

שם דייר: צורף קרן רועי - 244

31/05/22

תאריך קריאה נוכחית:

שם אתר: קיבוץ שובל משולב

01/05/22

תאריך קריאה קודמת:

לקוח/ה נכבד/ה, אנו מתכבדים להגיש את חישוב צריכת החשמל לתקופה 01/05/22 - 31/05/22:

צורף קרן רועי - 1 - 13127907(3x32)

| סוג תעריף | סוג צריכה | קריאה קודמת | קריאה נוכחית | סה"כ צריכה בקוט"ש | מחיר לקוט"ש בא"ג | סה"כ לתשלום |
|--------------------------|-----------|-------------|--------------|-------------------|------------------|-------------|
| פרטי חשבון עבור תאריכים: | | | | | | |
| 777 | פסגה | 01/05/22 | 31/05/22 | 230.85 | 45.49 | 105.01 ₪ |
| 778 | גבע | 13,865.42 | 13,974.90 | 109.48 | 37.72 | 41.30 ₪ |
| 779 | שפל | 10,675.33 | 10,849.80 | 174.47 | 31.20 | 54.44 ₪ |

סה"כ לדייר:

| פסגה | גבע | שפל | סה"כ | שיא ביקוש |
|----------|---------|---------|----------|-----------|
| 230.85 | 109.48 | 174.47 | 514.80 | |
| 105.01 ₪ | 41.30 ₪ | 54.44 ₪ | 200.75 ₪ | |

סה"כ צריכה

סה"כ לתשלום

| | | |
|----------|--|--|
| 21.31 ₪ | תשלום קבוע תשלום עבור גודל חיבור בKVA (3x32) סה"כ מע"מ 17.00% | שובל רשת חשמל בע"מ איש הקשר: עירית שור טל: 9916257 מייל: irits@shovall.biz |
| 5.87 ₪ | | |
| 227.93 ₪ | | |
| 38.75 ₪ | | |
| 266.67 ₪ | סה"כ לתשלום | כולל מע"מ |

התפלגות חיוב בש"ח לפי תעו"ז

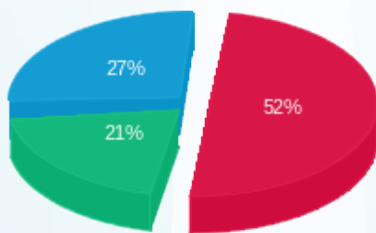

פסגה (105.01 ₪) 27%
 גבע (41.30 ₪) 21%
 שפל (54.44 ₪) 52%

הסטוריית צריכה בקוט"ש

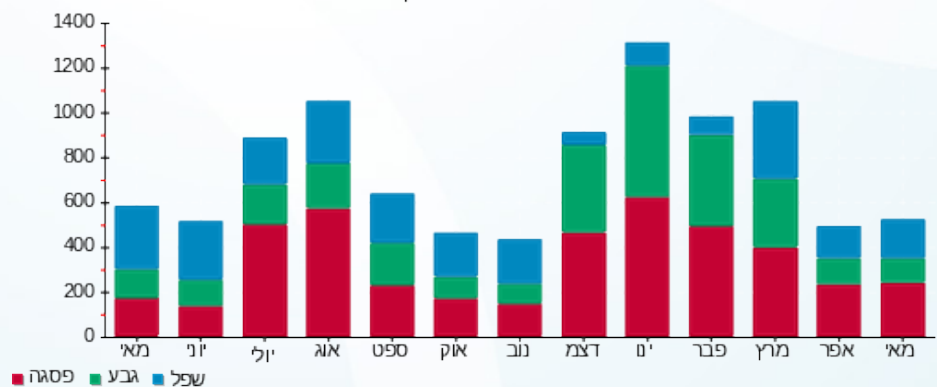



16/06/22

תאריך הפקה:

שם דייר: ציטרון (שור שולמית לשעבר) - 304
שם אתר: קיבוץ שובל משולב

31/05/22

תאריך קריאה נוכחית:

01/05/22

תאריך קריאה קודמת:

לקוח/ה נכבד/ה, אנו מתכבדים להגיש את חישוב צריכת החשמל לתקופה 01/05/22 - 31/05/22:

ציטרון (שור שולמית לשעבר) - 304 - 1 - 60000926 (3x25)

| סוג תעריף | סוג צריכה | קריאה קודמת | קריאה נוכחית | סה"כ צריכה בקוט"ש | מחיר לקוט"ש בא"ג | סה"כ לתשלום |
|--------------------------|-----------|-------------|--------------|-------------------|------------------|-------------|
| פרטי חשבון עבור תאריכים: | | | | | | |
| 777 | פסגה | 01/05/22 | 31/05/22 | 1.00 | 45.49 | 0.46 ₪ |
| 778 | גבע | 17,700.45 | 17,700.74 | 0.29 | 37.72 | 0.11 ₪ |
| 779 | שפל | 41,743.91 | 41,744.58 | 0.67 | 31.20 | 0.21 ₪ |

סה"כ לדייר:

| פסגה | גבע | שפל | סה"כ | שיא ביקוש |
|--------|--------|--------|--------|-----------|
| 1.00 | 0.29 | 0.67 | 1.97 | 0.14 |
| 0.46 ₪ | 0.11 ₪ | 0.21 ₪ | 0.78 ₪ | |

סה"כ צריכה

סה"כ לתשלום

| | | |
|---------|---|--|
| 21.31 ₪ | תשלום קבוע תשלום עבור גודל חיבור ב KVA (3x25) סה"כ מע"מ 17.00% | שובל רשת חשמל בע"מ איש הקשר: עירית שור טל: 9916257 מייל: irits@shovall.biz |
| 4.59 ₪ | | |
| 26.67 ₪ | | |
| 4.53 ₪ | | |
| 31.21 ₪ | סה"כ לתשלום | כולל מע"מ |

התפלגות חיוב בש"ח לפי תעו"ז

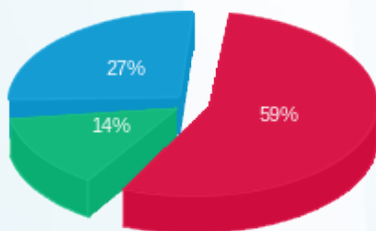

פסגה (0.46 ₪) 59%
גבע (0.11 ₪) 14%
שפל (0.21 ₪) 27%

הסטוריית צריכה בקוט"ש

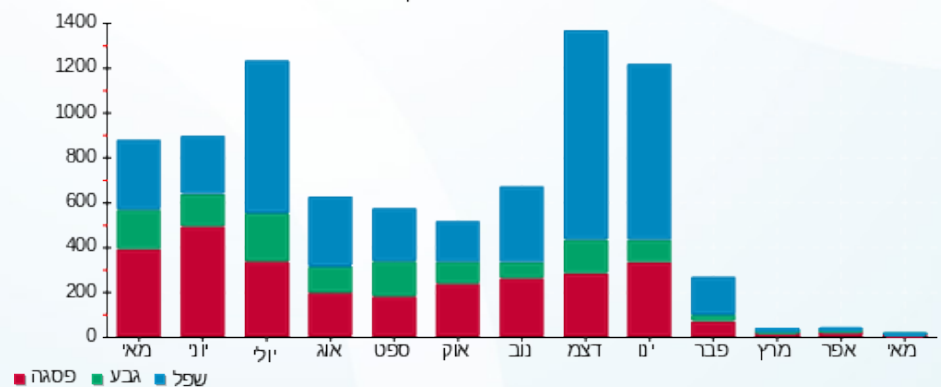



16/06/22

תאריך הפקה:

שם דייר: ציטרון גילה - 253
שם אתר: קיבוץ שובל משולב

31/05/22

תאריך קריאה נוכחית:

01/05/22

תאריך קריאה קודמת:

לקוח/ה נכבד/ה, אנו מתכבדים להגיש את חישוב צריכת החשמל לתקופה 01/05/22 - 31/05/22:

77B ציטרון גילה בית 136 - 1 - 60000075 (3x25)

| סוג תעריף | סוג צריכה | קריאה קודמת | קריאה נוכחית | סה"כ צריכה בקוט"ש | מחיר לקוט"ש בא"ג | סה"כ לתשלום |
|--------------------------|-----------|-------------|--------------|-------------------|------------------|-------------|
| פרטי חשבון עבור תאריכים: | | | | | | |
| 777 | פסגה | 01/05/22 | 31/05/22 | 14,688.60 | 45.49 | 39.94 ₪ |
| 778 | גבע | 7,980.67 | 8,023.97 | 43.30 | 37.72 | 16.33 ₪ |
| 779 | שפל | 21,078.27 | 21,166.65 | 88.38 | 31.20 | 27.57 ₪ |

סה"כ לדייר:

| פסגה | גבע | שפל | סה"כ | שיא ביקוש |
|---------|---------|---------|---------|-----------|
| 87.81 | 43.30 | 88.38 | 219.49 | 1.97 |
| ₪ 39.94 | ₪ 16.33 | ₪ 27.57 | ₪ 83.85 | |

סה"כ צריכה

סה"כ לתשלום

| | | |
|----------|--|--|
| 21.31 ₪ | תשלום קבוע תשלום עבור גודל חיבור בKVA (3x25) סה"כ מע"מ 17.00% | שובל רשת חשמל בע"מ איש הקשר: עירית שור טל: 9916257 מייל: irits@shovall.biz |
| 4.59 ₪ | | |
| 109.75 ₪ | | |
| 18.66 ₪ | | |
| 128.40 ₪ | סה"כ לתשלום | כולל מע"מ |

התפלגות חיוב בש"ח לפי תעו"ז

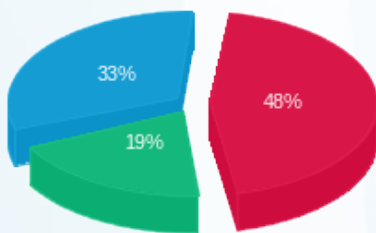

פסגה (₪ 39.94)
גבע (₪ 16.33)
שפל (₪ 27.57)

הסטוריית צריכה בקוט"ש

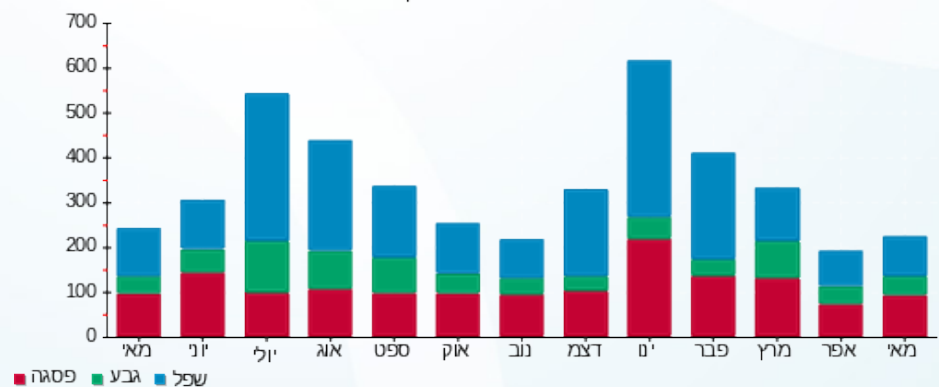

16/06/22 תאריך הפקה:
 31/05/22 תאריך קריאה נוכחית:
 01/05/22 תאריך קריאה קודמת:

שם דייר: ציטרון יעל גתי - 222
 שם אתר: קיבוץ שובל משולב

לקוח/ה נכבד/ה, אנו מתכבדים להגיש את חישוב צריכת החשמל לתקופה 01/05/22 - 31/05/22:

יעל גתי ציטרון - 1 - (3x25)60000062

| סוג תעריף | סוג צריכה | קריאה קודמת | קריאה נוכחית | סה"כ צריכה בקוט"ש | מחיר לקוט"ש בא"ג | סה"כ לתשלום |
|--------------------------|-----------|-------------|--------------|-------------------|------------------|-------------|
| פרטי חשבון עבור תאריכים: | | | | | | |
| 777 | פסגה | 01/05/22 | 31/05/22 | 99.55 | 45.49 | 45.29 ₪ |
| 778 | גבע | 9,612.64 | 9,676.00 | 63.36 | 37.72 | 23.90 ₪ |
| 779 | שפל | 33,249.41 | 33,384.00 | 134.59 | 31.20 | 41.99 ₪ |

סה"כ לדייר:

| פסגה | גבע | שפל | סה"כ | שיא ביקוש |
|---------|---------|---------|----------|-----------|
| 99.55 | 63.36 | 134.59 | 297.51 | 3.24 |
| ₪ 45.29 | ₪ 23.90 | ₪ 41.99 | ₪ 111.18 | |

סה"כ צריכה
 סה"כ לתשלום

| | | |
|----------|--|--|
| 21.31 ₪ | תשלום קבוע תשלום עבור גודל חיבור בKVA (3x25) סה"כ מע"מ 17.00% | שובל רשת חשמל בע"מ איש הקשר: עירית שור טל: 9916257 מייל: irits@shovall.biz |
| 4.59 ₪ | | |
| 137.07 ₪ | | |
| 23.30 ₪ | | |
| 160.38 ₪ | סה"כ לתשלום | כולל מע"מ |

התפלגות חיוב בש"ח לפי תעו"ז

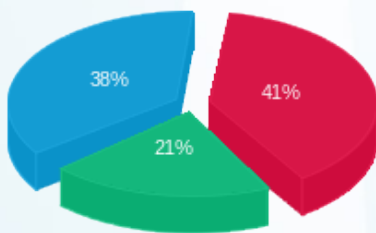

פסגה (₪ 45.29)
 גבע (₪ 23.90)
 שפל (₪ 41.99)

הסטוריית צריכה בקוט"ש

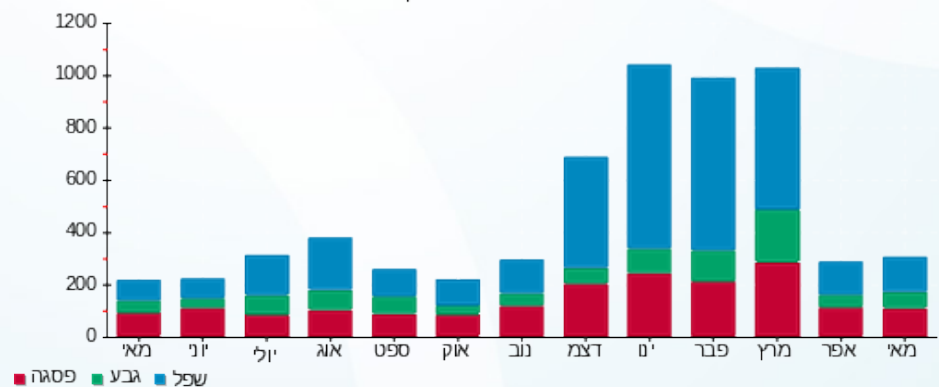



16/06/22

תאריך הפקה:

שם דייר: ציטרון יפתח - 259

31/05/22

תאריך קריאה נוכחי:

שם אתר: קיבוץ שובל משולב

01/05/22

תאריך קריאה קודמת:

לקוח/ה נכבד/ה, אנו מתכבדים להגיש את חישוב צריכת החשמל לתקופה 01/05/22 - 31/05/22:

יפתח ציטרון - 1 - 70048512 (3x25)

| סוג תעריף | סוג צריכה | קריאה קודמת | קריאה נוכחית | סה"כ צריכה בקוט"ש | מחיר לקוט"ש בא"ג | סה"כ לתשלום |
|--------------------------|-----------|-------------|--------------|-------------------|------------------|-------------|
| פרטי חשבון עבור תאריכים: | | | | | | |
| 777 | פסגה | 01/05/22 | 31/05/22 | 53.00 | 45.49 | 24.11 ₪ |
| 778 | גבע | 959.00 | 1,007.00 | 48.00 | 37.72 | 18.11 ₪ |
| 779 | שפל | 3,977.00 | 4,048.00 | 71.00 | 31.20 | 22.15 ₪ |

סה"כ לדייר:

| פסגה | גבע | שפל | סה"כ | שיא ביקוש |
|---------|---------|---------|---------|-----------|
| 53.00 | 48.00 | 71.00 | 172.00 | |
| 24.11 ₪ | 18.11 ₪ | 22.15 ₪ | 64.37 ₪ | |

סה"כ צריכה

סה"כ לתשלום

| | | |
|------------------|---|-----------------|
| 21.31 ₪ | <p>שובל רשת חשמל בע"מ איש הקשר: עירית שור טל: 9916257 מייל: irits@shovall.biz</p> <p>תשלום קבוע</p> <p>תשלום עבור גודל חיבור בKVA (3x25)</p> <p>סה"כ</p> <p>מע"מ 17.00%</p> | <p>105.61 ₪</p> |
| 4.59 ₪ | | |
| 90.26 ₪ | | |
| 15.34 ₪ | | |
| כולל מע"מ | | |

התפלגות חיוב בש"ח לפי תעו"ז

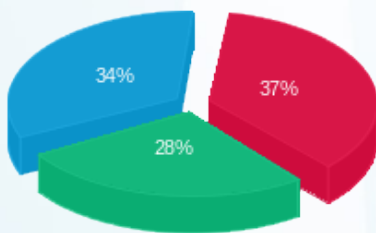

פסגה (24.11 ₪) ■
גבע (18.11 ₪) ■
שפל (22.15 ₪) ■

הסטוריית צריכה בקוט"ש

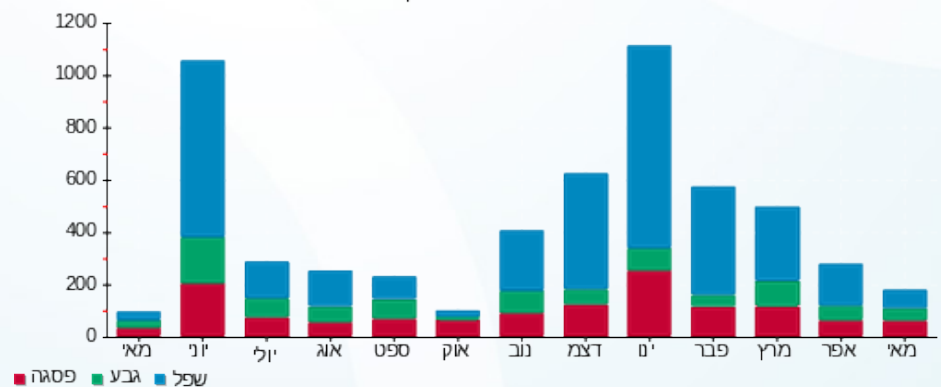

16/06/22 תאריך הפקה:
 31/05/22 תאריך קריאה נוכחית:
 01/05/22 תאריך קריאה קודמת:

שם דייר: ציטרון ענבל - 246
 שם אתר: קיבוץ שובל משולב

לקוח/ה נכבד/ה, אנו מתכבדים להגיש את חישוב צריכת החשמל לתקופה 01/05/22 - 31/05/22:

*ציטרון ענבל - 246 - 1 - 60000034 (3x25)

| סוג תעריף | סוג צריכה | קריאה קודמת | קריאה נוכחית | סה"כ צריכה בקוט"ש | מחיר לקוט"ש בא"ג | סה"כ לתשלום |
|--------------------------|-----------|-------------|--------------|-------------------|------------------|-------------|
| פרטי חשבון עבור תאריכים: | | | | | | |
| 777 | פסגה | 01/05/22 | 31/05/22 | 114.00 | 45.49 | 51.86 ₪ |
| 778 | גבע | 11,871.00 | 11,970.00 | 99.00 | 37.72 | 37.34 ₪ |
| 779 | שפל | 24,052.50 | 24,215.00 | 162.50 | 31.20 | 50.70 ₪ |

סה"כ לדייר:

| פסגה | גבע | שפל | סה"כ | שיא ביקוש |
|---------|---------|---------|----------|-----------|
| 114.00 | 99.00 | 162.50 | 375.50 | 4.30 |
| ₪ 51.86 | ₪ 37.34 | ₪ 50.70 | ₪ 139.90 | |

סה"כ צריכה
 סה"כ לתשלום

| | | |
|----------|---|--|
| 21.31 ₪ | תשלום קבוע תשלום עבור גודל חיבור ב KVA (3x25) סה"כ מע"מ 17.00% | שובל רשת חשמל בע"מ איש הקשר: עירית שור טל: 9916257 מייל: irits@shovall.biz |
| 4.59 ₪ | | |
| 165.80 ₪ | | |
| 28.19 ₪ | | |
| 193.98 ₪ | סה"כ לתשלום | כולל מע"מ |

התפלגות חיוב בש"ח לפי תעו"ז

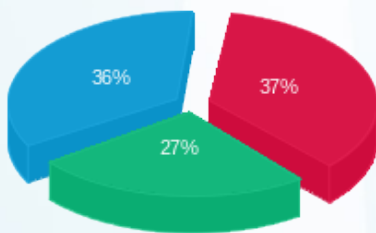

פסגה (₪ 51.86)
 גבע (₪ 37.34)
 שפל (₪ 50.70)

הסטוריית צריכה בקוט"ש

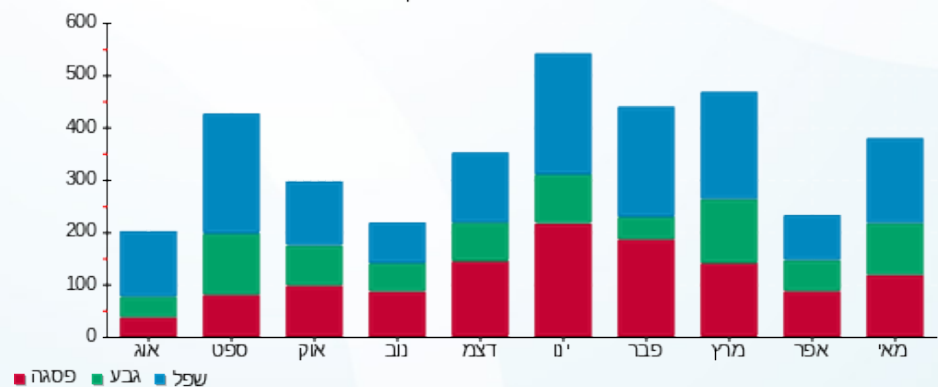

16/06/22 תאריך הפקה:
 31/05/22 תאריך קריאה נוכחית:
 01/05/22 תאריך קריאה קודמת:

שם דייר: צירקל בתיה - 243
 שם אתר: קיבוץ שובל משולב

לקוח/ה נכבד/ה, אנו מתכבדים להגיש את חישוב צריכת החשמל לתקופה 01/05/22 - 31/05/22:

17C צירקל בתיה בית 12 - 1 - 70046897 (3x25)

| סוג תעריף | סוג צריכה | קריאה קודמת | קריאה נוכחית | סה"כ צריכה בקוט"ש | מחיר לקוט"ש בא"ג | סה"כ לתשלום |
|--------------------------|-----------|-------------|--------------|-------------------|------------------|-------------|
| פרטי חשבון עבור תאריכים: | | | | | | |
| 777 | פסגה | 01/05/22 | 31/05/22 | 232.12 | 45.49 | 105.59 ₪ |
| 778 | גבע | 5,770.008 | 5,866.53 | 96.52 | 37.72 | 36.41 ₪ |
| 779 | שפל | 11,466.82 | 11,625.72 | 158.90 | 31.20 | 49.58 ₪ |

סה"כ לדייר:

| פסגה | גבע | שפל | סה"כ | שיא ביקוש |
|----------|---------|---------|----------|-----------|
| 232.12 | 96.52 | 158.90 | 487.54 | 4.33 |
| 105.59 ₪ | 36.41 ₪ | 49.58 ₪ | 191.58 ₪ | |

סה"כ צריכה
 סה"כ לתשלום

| | | |
|----------|--|--|
| 21.31 ₪ | תשלום קבוע תשלום עבור גודל חיבור בKVA (3x25) סה"כ מע"מ 17.00% | שובל רשת חשמל בע"מ איש הקשר: עירית שור טל: 9916257 מייל: irits@shovall.biz |
| 4.59 ₪ | | |
| 217.47 ₪ | | |
| 36.97 ₪ | | |
| 254.44 ₪ | סה"כ לתשלום | כולל מע"מ |

התפלגות חיוב בש"ח לפי תעו"ז

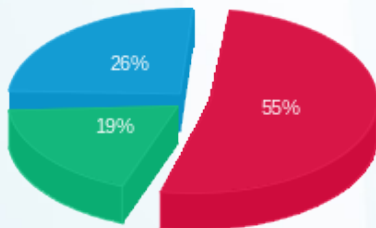

פסגה (105.59 ₪) 55%
 גבע (36.41 ₪) 19%
 שפל (49.58 ₪) 26%

הסטוריית צריכה בקוט"ש

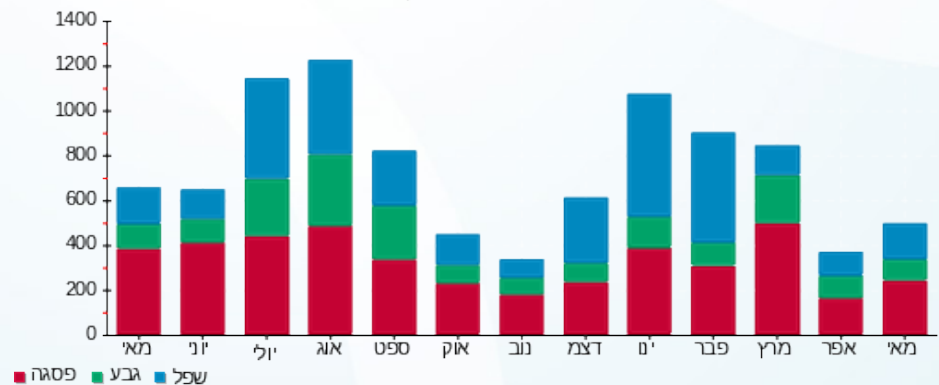



16/06/22

תאריך הפקה:

שם דייר: צירקל סוזי - 245
שם אתר: קיבוץ שובל משולב

31/05/22

תאריך קריאה נוכחית:

01/05/22

תאריך קריאה קודמת:

לקוח/ה נכבד/ה, אנו מתכבדים להגיש את חישוב צריכת החשמל לתקופה 01/05/22 - 31/05/22:

134B צירקל סוזי בית 81 - 1 - 70009391 (3x25)

| סוג תעריף | סוג צריכה | קריאה קודמת | קריאה נוכחית | סה"כ צריכה בקוט"ש | מחיר לקוט"ש בא"ג | סה"כ לתשלום |
|--------------------------|-----------|-------------|--------------|-------------------|------------------|-------------|
| פרטי חשבון עבור תאריכים: | | | | | | |
| 777 | פסגה | 01/05/22 | 31/05/22 | 52.74 | 45.49 | 23.99 ₪ |
| 778 | גבע | 9,000.76 | 9,029.52 | 28.76 | 37.72 | 10.85 ₪ |
| 779 | שפל | 20,756.18 | 20,802.09 | 45.90 | 31.20 | 14.32 ₪ |

סה"כ לדייר:

| פסגה | גבע | שפל | סה"כ | שיא ביקוש |
|---------|---------|---------|---------|-----------|
| 52.74 | 28.76 | 45.90 | 127.41 | 2.16 |
| ₪ 23.99 | ₪ 10.85 | ₪ 14.32 | ₪ 49.16 | |

סה"כ צריכה

סה"כ לתשלום

| | | |
|---------|--|--|
| 21.31 ₪ | תשלום קבוע תשלום עבור גודל חיבור בKVA (3x25) סה"כ מע"מ 17.00% | שובל רשת חשמל בע"מ איש הקשר: עירית שור טל: 9916257 מייל: irits@shovall.biz |
| 4.59 ₪ | | |
| 75.06 ₪ | | |
| 12.76 ₪ | | |
| 87.82 ₪ | סה"כ לתשלום | כולל מע"מ |

התפלגות חיוב בש"ח לפי תעו"ז

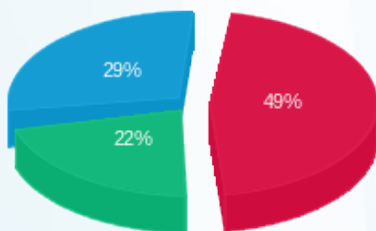

פסגה (23.99 ₪) ■
גבע (10.85 ₪) ■
שפל (14.32 ₪) ■

הסטוריית צריכה בקוט"ש

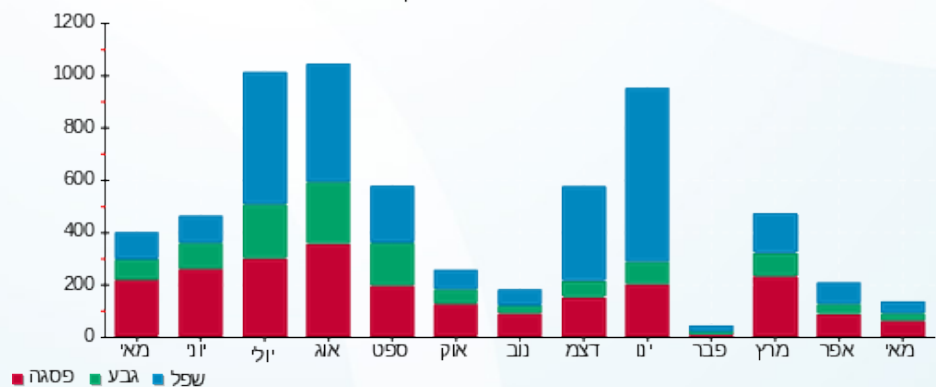



16/06/22

תאריך הפקדה:

שם דייר: צרפתי אלי וליאור כהן
שם אתר: קיבוץ שובל משולב

31/05/22

תאריך קריאה נוכחית:

01/05/22

תאריך קריאה קודמת:

לקוח/ה נכבד/ה, אנו מתכבדים להגיש את חישוב צריכת החשמל לתקופה 01/05/22 - 31/05/22:

צרפתי אלי וליאור כהן - 1 - 60000167 (3x25)

| סוג תעריף | סוג צריכה | קריאה קודמת | קריאה נוכחית | סה"כ צריכה בקוט"ש | מחיר לקוט"ש בא"ג | סה"כ לתשלום |
|--------------------------|-----------|-------------|--------------|-------------------|------------------|-------------|
| פרטי חשבון עבור תאריכים: | | | | | | |
| 777 | פסגה | 01/05/22 | 31/05/22 | 155.25 | 45.49 | 70.62 ₪ |
| 778 | גבע | 22,278.28 | 22,379.68 | 101.41 | 37.72 | 38.25 ₪ |
| 779 | שפל | 46,804.60 | 46,977.64 | 173.04 | 31.20 | 53.99 ₪ |

סה"כ לדייר:

| פסגה | גבע | שפל | סה"כ | שיא ביקוש |
|---------|---------|---------|----------|-----------|
| 155.25 | 101.41 | 173.04 | 429.70 | 4.92 |
| ₪ 70.62 | ₪ 38.25 | ₪ 53.99 | ₪ 162.86 | |

סה"כ צריכה

סה"כ לתשלום

| | | |
|----------|--|--|
| 21.31 ₪ | תשלום קבוע תשלום עבור גודל חיבור בKVA (3x25) סה"כ מע"מ 17.00% | שובל רשת חשמל בע"מ איש הקשר: עירית שור טל: 9916257 מייל: irits@shovall.biz |
| 4.59 ₪ | | |
| 188.76 ₪ | | |
| 32.09 ₪ | | |
| 220.85 ₪ | סה"כ לתשלום | כולל מע"מ |

התפלגות חיוב בש"ח לפי תעו"ז

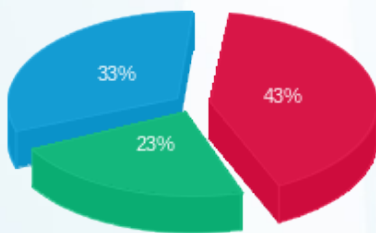

פסגה (₪ 70.62)
גבע (₪ 38.25)
שפל (₪ 53.99)

הסטוריית צריכה בקוט"ש

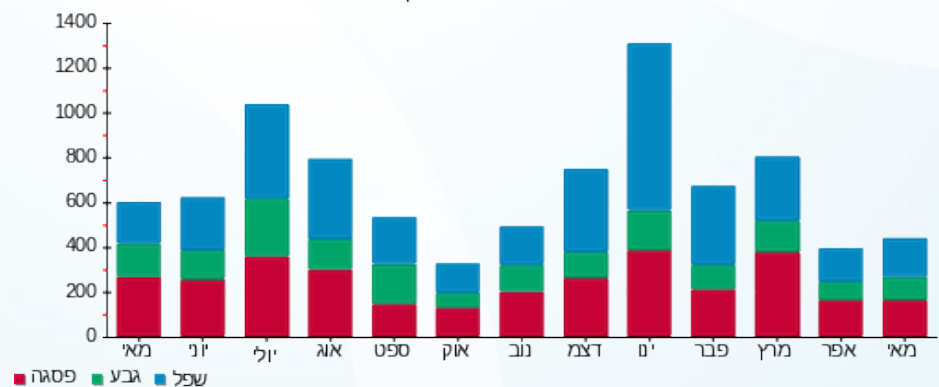

16/06/22 תאריך הפקה:
 31/05/22 תאריך קריאה נוכחי:
 01/05/22 תאריך קריאה קודמת:

שם דייר: קאלוש מיכל צביקה - 257
 שם אתר: קיבוץ שובל משולב

לקוח/ה נכבד/ה, אנו מתכבדים להגיש את חישוב צריכת החשמל לתקופה 01/05/22 - 31/05/22:

קאלוש מיכל צביקה - 1 - 14014314 (3x32)

| סוג תעריף | סוג צריכה | קריאה קודמת | קריאה נוכחית | סה"כ צריכה בקוט"ש | מחיר לקוט"ש בא"ג | סה"כ לתשלום |
|--------------------------|-----------|-------------|--------------|-------------------|------------------|-------------|
| פרטי חשבון עבור תאריכים: | | | | | | |
| 777 | פסגה | 01/05/22 | 31/05/22 | 76.40 | 45.49 | 34.75 ₪ |
| 778 | גבע | 5,372.40 | 5,423.90 | 51.50 | 37.72 | 19.43 ₪ |
| 779 | שפל | 11,757.70 | 11,853.80 | 96.10 | 31.20 | 29.98 ₪ |

סה"כ לדייר:

| פסגה | גבע | שפל | סה"כ | שיא ביקוש |
|---------|---------|---------|---------|-----------|
| 76.40 | 51.50 | 96.10 | 224.00 | |
| ₪ 34.75 | ₪ 19.43 | ₪ 29.98 | ₪ 84.16 | |

סה"כ צריכה
 סה"כ לתשלום

| | | |
|----------|--|--|
| 21.31 ₪ | תשלום קבוע תשלום עבור גודל חיבור בKVA (3x32) סה"כ מע"מ 17.00% | שובל רשת חשמל בע"מ איש הקשר: עירית שור טל: 9916257 מייל: irits@shovall.biz |
| 5.87 ₪ | | |
| 111.34 ₪ | | |
| 18.93 ₪ | | |
| 130.27 ₪ | סה"כ לתשלום | כולל מע"מ |

התפלגות חיוב בש"ח לפי תעו"ז

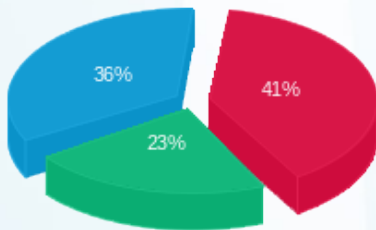

פסגה (₪ 34.75)
 גבע (₪ 19.43)
 שפל (₪ 29.98)

הסטוריית צריכה בקוט"ש

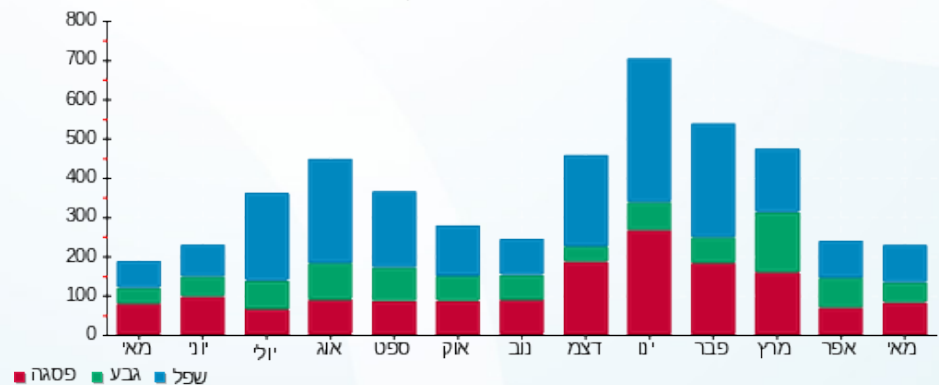



16/06/22

תאריך הפקה:

שם דייר: קהלני הדס נועם - 6

31/05/22

תאריך קריאה נוכחית:

שם אתר: קיבוץ שובל משולב

01/05/22

תאריך קריאה קודמת:

לקוח/ה נכבד/ה, אנו מתכבדים להגיש את חישוב צריכת החשמל לתקופה 01/05/22 - 31/05/22:

קהלני הדס נועם - 1 - (3x25)70046894

| סה"כ לתשלום | מחיר לקוט"ש בא"ג | סה"כ צריכה בקוט"ש | קריאה נוכחית | קריאה קודמת | סוג צריכה | סוג תעריף |
|-------------|------------------|-------------------|--------------|-------------|-----------|--------------------------|
| | | | 31/05/22 | 01/05/22 | | פרטי חשבון עבור תאריכים: |
| ₪ 80.06 | 45.49 | 176.00 | 9,319.00 | 9,143.00 | פסגה | 777 |
| ₪ 53.94 | 37.72 | 143.00 | 6,617.00 | 6,474.00 | גבע | 778 |
| ₪ 18.10 | 31.20 | 58.00 | 14,031.00 | 13,973.00 | שפל | 779 |

סה"כ לדייר:

| שיא ביקוש | סה"כ | שפל | גבע | פסגה |
|-----------|----------|---------|---------|---------|
| | 377.00 | 58.00 | 143.00 | 176.00 |
| | ₪ 152.10 | ₪ 18.10 | ₪ 53.94 | ₪ 80.06 |

סה"כ צריכה

סה"כ לתשלום

| | |
|----------|---|
| ₪ 21.31 | <p>תשלום קבוע</p> <p>irits@shovall.biz</p> <p>שובל רשת חשמל בע"מ איש הקשר: עירית שור טל: 9916257 מייל: irits@shovall.biz</p> |
| ₪ 4.59 | |
| ₪ 177.99 | |
| ₪ 30.26 | |
| ₪ 208.25 | <p>תשלום עבור גודל חיבור בKVA (3x25)</p> <p>סה"כ</p> <p>מע"מ 17.00%</p> <p>סה"כ לתשלום</p> |
| | <p>כולל מע"מ</p> |

התפלגות חיוב בש"ח לפי תעו"ז

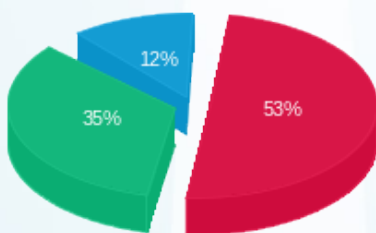

פסגה (₪ 80.06)
גבע (₪ 53.94)
שפל (₪ 18.10)

הסטוריית צריכה בקוט"ש

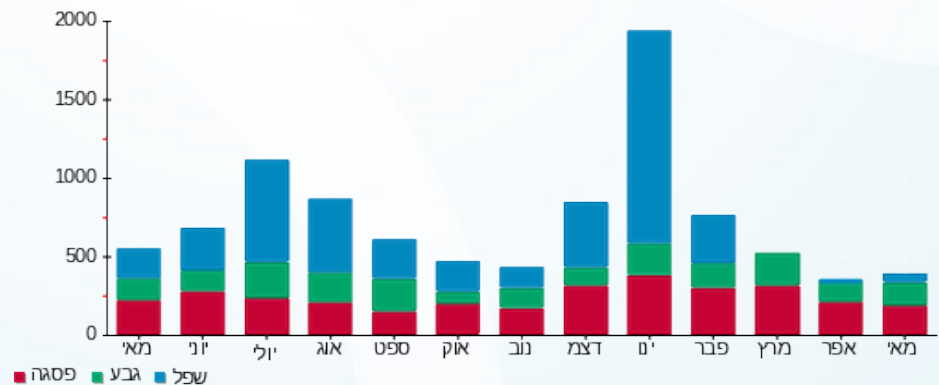

16/06/22 תאריך הפקה:
 31/05/22 תאריך קריאה נוכחית:
 01/05/22 תאריך קריאה קודמת:

שם דייר: קוברסקי אלון ושקד - 242
 שם אתר: קיבוץ שובל משולב

לקוח/ה נכבד/ה, אנו מתכבדים להגיש את חישוב צריכת החשמל לתקופה 01/05/22 - 31/05/22:

*קוברסקי אלון ושקד - 242 - 1 - 70004569 (3x25)

| סוג תעריף | סוג צריכה | קריאה קודמת | קריאה נוכחית | סה"כ צריכה בקוט"ש | מחיר לקוט"ש בא"ג | סה"כ לתשלום |
|--------------------------|-----------|-------------|--------------|-------------------|------------------|-------------|
| פרטי חשבון עבור תאריכים: | | | | | | |
| 777 | פסגה | 01/05/22 | 31/05/22 | 181.73 | 45.49 | 82.67 ₪ |
| 778 | גבע | 17,502.66 | 17,603.63 | 100.98 | 37.72 | 38.09 ₪ |
| 779 | שפל | 40,315.34 | 40,431.72 | 116.39 | 31.20 | 36.31 ₪ |

סה"כ לדייר:

| פסגה | גבע | שפל | סה"כ | שיא ביקוש |
|---------|---------|---------|----------|-----------|
| 181.73 | 100.98 | 116.39 | 399.10 | 6.60 |
| ₪ 82.67 | ₪ 38.09 | ₪ 36.31 | ₪ 157.07 | |

סה"כ צריכה
 סה"כ לתשלום

| | | |
|----------|---|--|
| 21.31 ₪ | תשלום קבוע תשלום עבור גודל חיבור ב-KVA (3x25) סה"כ מע"מ 17.00% | שובל רשת חשמל בע"מ איש הקשר: עירית שור טל: 9916257 מייל: irits@shovall.biz |
| 4.59 ₪ | | |
| 182.97 ₪ | | |
| 31.10 ₪ | | |
| 214.07 ₪ | סה"כ לתשלום | כולל מע"מ |

התפלגות חיוב בש"ח לפי תעו"ז

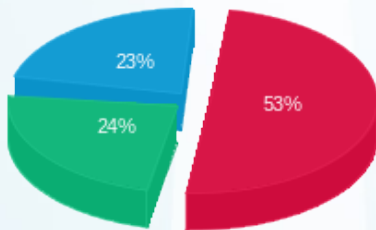

פסגה (₪ 82.67)
 גבע (₪ 38.09)
 שפל (₪ 36.31)

הסטוריית צריכה בקוט"ש

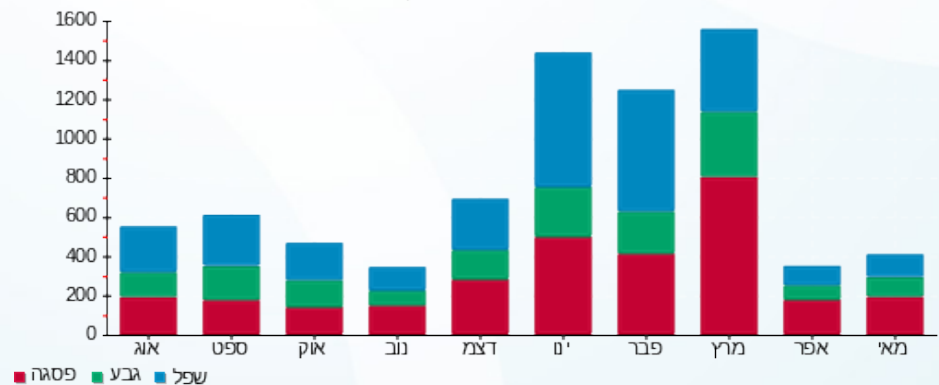



16/06/22

תאריך הפקה:

שם דייר: קוברסקי לייזר - 247

31/05/22

תאריך קריאה נוכחית:

שם אתר: קיבוץ שובל משולב

01/05/22

תאריך קריאה קודמת:

לקוח/ה נכבד/ה, אנו מתכבדים להגיש את חישוב צריכת החשמל לתקופה 01/05/22 - 31/05/22:

קוברסקי אפרת לייזר - 1 - 14014405(3x32)

| סוג תעריף | סוג צריכה | קריאה קודמת | קריאה נוכחית | סה"כ צריכה בקוט"ש | מחיר לקוט"ש בא"ג | סה"כ לתשלום |
|-----------|-----------|-------------|--------------|-------------------|------------------|-------------|
| | | 01/05/22 | 31/05/22 | | | |
| 767 | | 41,490.30 | 42,132.00 | 641.70 | 44.86 | 287.87 ₪ |

סה"כ לדייר:

| שיא ביקוש | סה"כ |
|-----------|----------|
| | 641.70 |
| | 287.87 ₪ |

| | | |
|----------|---|--|
| 21.31 ₪ | תשלום קבוע תשלום עבור גודל חיבור ב-KVA (3x32) סה"כ מע"מ 17.00% | שובל רשת חשמל בע"מ איש הקשר: עירית שור טל: 9916257 מייל: irits@shovall.biz |
| 5.87 ₪ | | |
| 315.05 ₪ | | |
| 53.56 ₪ | | |
| 368.60 ₪ | סה"כ לתשלום | כולל מע"מ |

התפלגות חיוב בש"ח לפי תעו"ז

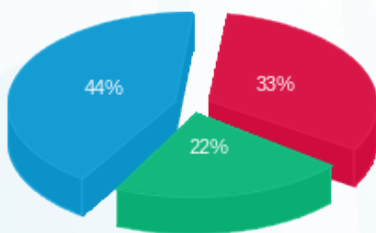

פסגה (95.82 ₪) ■
 גבע (64.69 ₪) ■
 שפל (127.36 ₪) ■

הסטוריית צריכה בקוט"ש

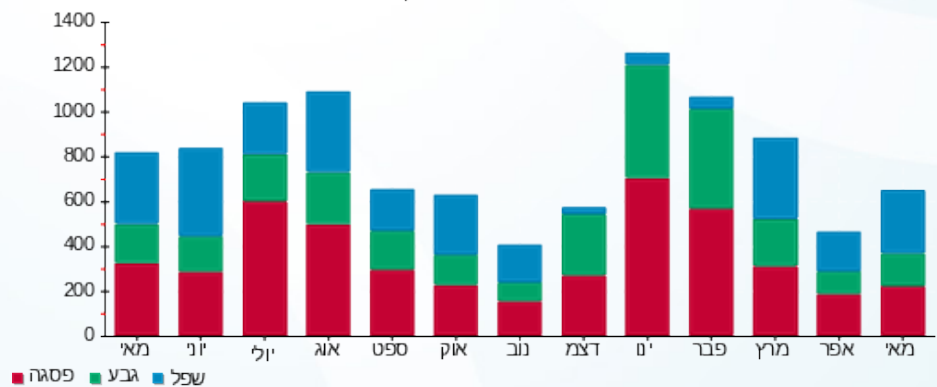

16/06/22 תאריך הפקה:
 31/05/22 תאריך קריאה נוכחית:
 01/05/22 תאריך קריאה קודמת:

שם דייר: קוזלובסקי ארלט איזק - 263
 שם אתר: קיבוץ שובל משולב

לקוח/ה נכבד/ה, אנו מתכבדים להגיש את חישוב צריכת החשמל לתקופה 01/05/22 - 31/05/22:

238M קוזלובסקי ארלט איזק בית 239 - 1 - 81026459 (3x25)

| סוג תעריף | סוג צריכה | קריאה קודמת | קריאה נוכחית | סה"כ צריכה בקוט"ש | מחיר לקוט"ש בא"ג | סה"כ לתשלום |
|--------------------------|-----------|-------------|--------------|-------------------|------------------|-------------|
| פרטי חשבון עבור תאריכים: | | | | | | |
| 777 | פסגה | 01/05/22 | 31/05/22 | 120.59 | 45.49 | 54.86 ₪ |
| 778 | גבע | 12,353.59 | 12,448.90 | 95.30 | 37.72 | 35.95 ₪ |
| 779 | שפל | 29,444.29 | 29,591.12 | 146.83 | 31.20 | 45.81 ₪ |

סה"כ לדייר:

| פסגה | גבע | שפל | סה"כ | שיא ביקוש |
|---------|---------|---------|----------|-----------|
| 120.59 | 95.30 | 146.83 | 362.72 | 6.54 |
| ₪ 54.86 | ₪ 35.95 | ₪ 45.81 | ₪ 136.62 | |

סה"כ צריכה
 סה"כ לתשלום

| | | |
|----------|--|--|
| 21.31 ₪ | תשלום קבוע תשלום עבור גודל חיבור בKVA (3x25) סה"כ מע"מ 17.00% | שובל רשת חשמל בע"מ איש הקשר: עירית שור טל: 9916257 מייל: irits@shovall.biz |
| 4.59 ₪ | | |
| 162.51 ₪ | | |
| 27.63 ₪ | | |
| 190.14 ₪ | סה"כ לתשלום | כולל מע"מ |

התפלגות חיוב בש"ח לפי תעו"ז

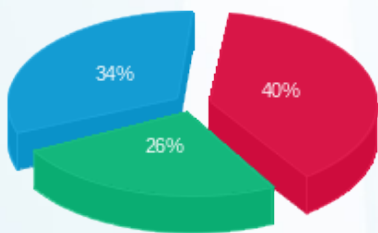

פסגה (₪ 54.86)
 גבע (₪ 35.95)
 שפל (₪ 45.81)

הסטוריית צריכה בקוט"ש

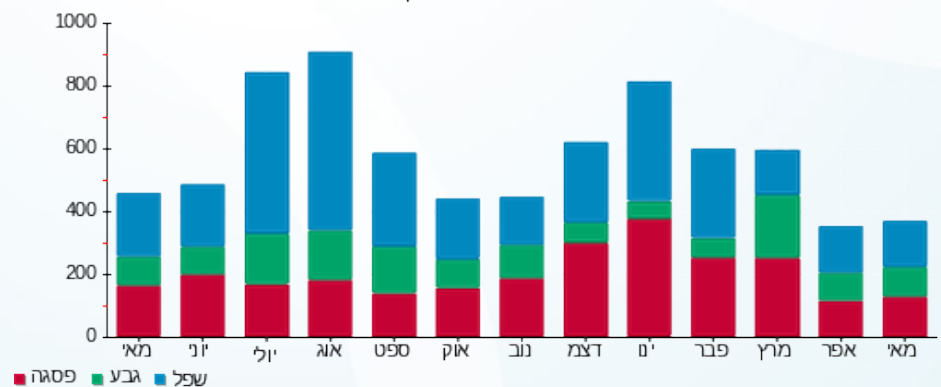

16/06/22 תאריך הפקה:
 31/05/22 תאריך קריאה נוכחית:
 01/05/22 תאריך קריאה קודמת:

שם דייר: קוזלובסקי רועי מעין-270
 שם אתר: קיבוץ שובל משולב

לקוח/ה נכבד/ה, אנו מתכבדים להגיש את חישוב צריכת החשמל לתקופה 01/05/22 - 31/05/22:

קוזלובסקי רועי - 1 - 13199821(3x32)

| סוג תעריף | סוג צריכה | קריאה קודמת | קריאה נוכחית | סה"כ צריכה בקוט"ש | מחיר לקוט"ש בא"ג | סה"כ לתשלום |
|--------------------------|-----------|-------------|--------------|-------------------|------------------|-------------|
| פרטי חשבון עבור תאריכים: | | | | | | |
| 777 | פסגה | 01/05/22 | 31/05/22 | 141.19 | 45.49 | 64.23 ₪ |
| 778 | גבע | 7,280.29 | 7,369.90 | 89.61 | 37.72 | 33.80 ₪ |
| 779 | שפל | 21,797.20 | 22,071.60 | 274.40 | 31.20 | 85.61 ₪ |

סה"כ לדייר:

| פסגה | גבע | שפל | סה"כ | שיא ביקוש |
|---------|---------|---------|----------|-----------|
| 141.19 | 89.61 | 274.40 | 505.20 | |
| ₪ 64.23 | ₪ 33.80 | ₪ 85.61 | ₪ 183.64 | |

| | | |
|----------|--|--|
| 21.31 ₪ | תשלום קבוע תשלום עבור גודל חיבור בKVA (3x32) סה"כ מע"מ 17.00% | שובל רשת חשמל בע"מ איש הקשר: עירית שור טל: 9916257 מייל: irits@shovall.biz |
| 5.87 ₪ | | |
| 210.82 ₪ | | |
| 35.84 ₪ | | |
| 246.66 ₪ | סה"כ לתשלום | כולל מע"מ |

התפלגות חיוב בש"ח לפי תעו"ז

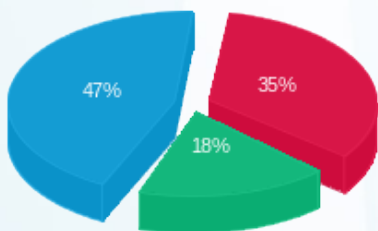

פסגה (₪ 64.23)
 גבע (₪ 33.80)
 שפל (₪ 85.61)

הסטוריית צריכה בקוט"ש

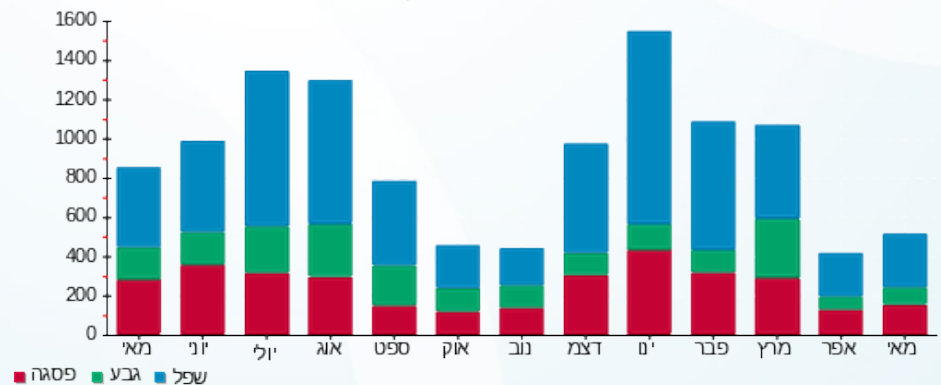

16/06/22 תאריך הפקה:
 31/05/22 תאריך קריאה נוכחית:
 01/05/22 תאריך קריאה קודמת:

שם דייר: קוטר לימור גיא - 305
 שם אתר: קיבוץ שובל משולב

לקוח/ה נכבד/ה, אנו מתכבדים להגיש את חישוב צריכת החשמל לתקופה 01/05/22 - 31/05/22:

קוטר לימור גיא - 1 - (3x32)14014371

| סה"כ לתשלום | מחיר לקוט"ש בא"ג | סה"כ צריכה בקוט"ש | קריאה נוכחית | קריאה קודמת | סוג צריכה | סוג תעריף |
|-------------|------------------|-------------------|--------------|-------------|-----------|--------------------------|
| | | | 31/05/22 | 01/05/22 | | פרטי חשבון עבור תאריכים: |
| ₪ 36.29 | 45.49 | 79.78 | 13,958.30 | 13,878.52 | פסגה | 777 |
| ₪ 40.16 | 37.72 | 106.48 | 9,242.90 | 9,136.42 | גבע | 778 |
| ₪ 71.66 | 31.20 | 229.69 | 30,473.40 | 30,243.71 | שפל | 779 |

סה"כ לדייר:

| שיא ביקוש | סה"כ | שפל | גבע | פסגה |
|-----------|----------|---------|---------|---------|
| | 415.95 | 229.69 | 106.48 | 79.78 |
| | ₪ 148.12 | ₪ 71.66 | ₪ 40.16 | ₪ 36.29 |

סה"כ צריכה
 סה"כ לתשלום

| | | |
|----------|--|--|
| ₪ 21.31 | תשלום קבוע תשלום עבור גודל חיבור בKVA (3x32) סה"כ מע"מ 17.00% | שובל רשת חשמל בע"מ איש הקשר: עירית שור טל: 9916257 מייל: irits@shovall.biz |
| ₪ 5.87 | | |
| ₪ 175.30 | | |
| ₪ 29.80 | | |
| ₪ 205.10 | סה"כ לתשלום | כולל מע"מ |

התפלגות חיוב בש"ח לפי תעו"ז

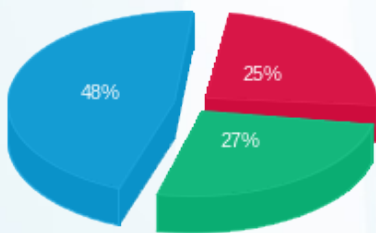

פסגה (₪ 36.29)
 גבע (₪ 40.16)
 שפל (₪ 71.66)

הסטוריית צריכה בקוט"ש

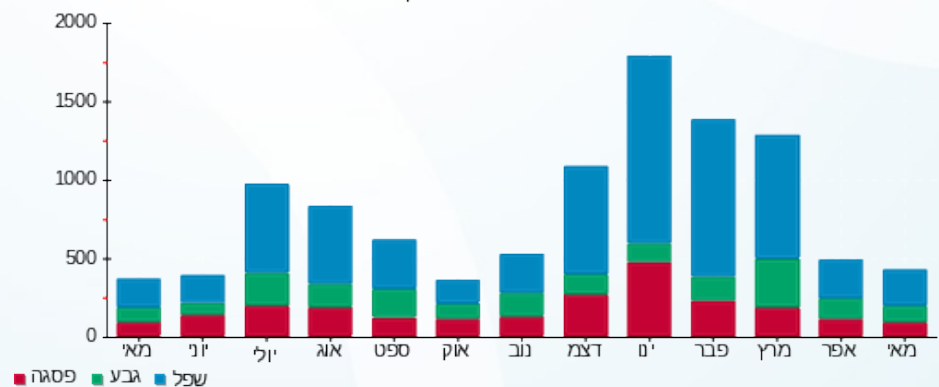

16/06/22 תאריך הפקה:
 31/05/22 תאריך קריאה נוכחית:
 01/05/22 תאריך קריאה קודמת:

שם דייר: קורן דודי בילי - 265
 שם אתר: קיבוץ שובל משולב

לקוח/ה נכבד/ה, אנו מתכבדים להגיש את חישוב צריכת החשמל לתקופה 01/05/22 - 31/05/22:

125C קורן דודי בילה בית 89 - 1 - 70008235 (3x25)

| סוג תעריף | סוג צריכה | קריאה קודמת | קריאה נוכחית | סה"כ צריכה בקוט"ש | מחיר לקוט"ש בא"ג | סה"כ לתשלום |
|--------------------------|-----------|-------------|--------------|-------------------|------------------|-------------|
| פרטי חשבון עבור תאריכים: | | 01/05/22 | 31/05/22 | | | |
| 767 | | 45,278.30 | 45,680.08 | 401.78 | 44.86 | 180.24 ₪ |

סה"כ לדייר:

| סה"כ | שיא ביקוש |
|----------|-----------|
| 401.78 | 7.94 |
| 180.24 ₪ | |

| | | |
|----------|--|--|
| 21.31 ₪ | תשלום קבוע תשלום עבור גודל חיבור בKVA (3x25) סה"כ מע"מ 17.00% | שובל רשת חשמל בע"מ איש הקשר: עירית שור טל: 9916257 מייל: irits@shovall.biz |
| 4.59 ₪ | | |
| 206.13 ₪ | | |
| 35.04 ₪ | | |
| 241.18 ₪ | סה"כ לתשלום | כולל מע"מ |

התפלגות חיוב בש"ח לפי תעו"ז

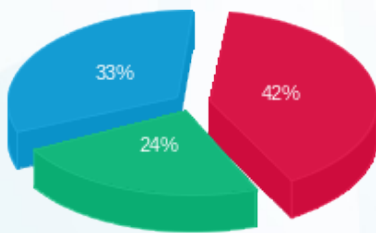

פסגה (75.79 ₪) ■
 גבע (44.13 ₪) ■
 שפל (60.32 ₪) ■

הסטוריית צריכה בקוט"ש

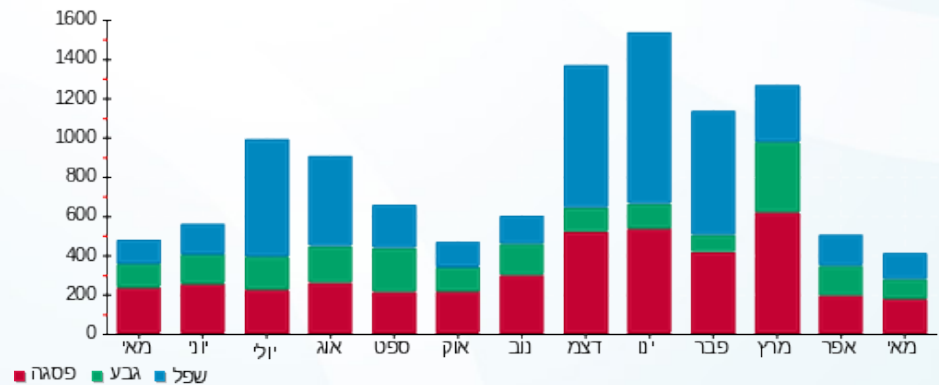



16/06/22

תאריך הפקה:

שם דייר: קורן דניאל לירן - 190

31/05/22

תאריך קריאה נוכחית:

שם אתר: קיבוץ שובל משולב

01/05/22

תאריך קריאה קודמת:

לקוח/ה נכבד/ה, אנו מתכבדים להגיש את חישוב צריכת החשמל לתקופה 01/05/22 - 31/05/22:

קורן דניאל לירן - 1 (3x32)13199815

| סה"כ לתשלום | מחיר לקוט"ש בא"ג | סה"כ צריכה בקוט"ש | קריאה נוכחית | קריאה קודמת | סוג צריכה | סוג תעריף |
|-------------|------------------|-------------------|--------------|-------------|-----------|--------------------------|
| | | | 31/05/22 | 01/05/22 | | פרטי חשבון עבור תאריכים: |
| 151.75 ₪ | 45.49 | 333.60 | 16,771.00 | 16,437.40 | פסגה | 777 |
| 122.10 ₪ | 37.72 | 323.70 | 10,585.30 | 10,261.60 | גבע | 778 |
| 151.16 ₪ | 31.20 | 484.50 | 26,657.30 | 26,172.80 | שפל | 779 |

סה"כ לדייר:

| שיא ביקוש | סה"כ | שפל | גבע | פסגה |
|-----------|----------|----------|----------|----------|
| | 1,141.80 | 484.50 | 323.70 | 333.60 |
| | 425.02 ₪ | 151.16 ₪ | 122.10 ₪ | 151.75 ₪ |

סה"כ צריכה

סה"כ לתשלום

| | |
|----------|--|
| 21.31 ₪ | <p>תשלום קבוע</p> <p>שובל רשת חשמל בע"מ איש הקשר: עירית שור טל: 9916257 מייל: irits@shovall.biz</p> |
| 5.87 ₪ | |
| 452.20 ₪ | |
| 76.87 ₪ | |
| 529.07 ₪ | <p>תשלום עבור גודל חיבור ב KVA (3x32)</p> <p>סה"כ</p> <p>מע"מ 17.00%</p> <p>סה"כ לתשלום</p> |
| | <p>כולל מע"מ</p> |

התפלגות חיוב בש"ח לפי תעו"ז

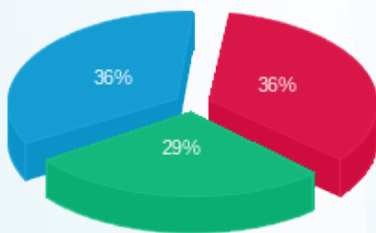

פסגה (151.75 ₪) 36%
גבע (122.10 ₪) 29%
שפל (151.16 ₪) 36%

הסטוריית צריכה בקוט"ש

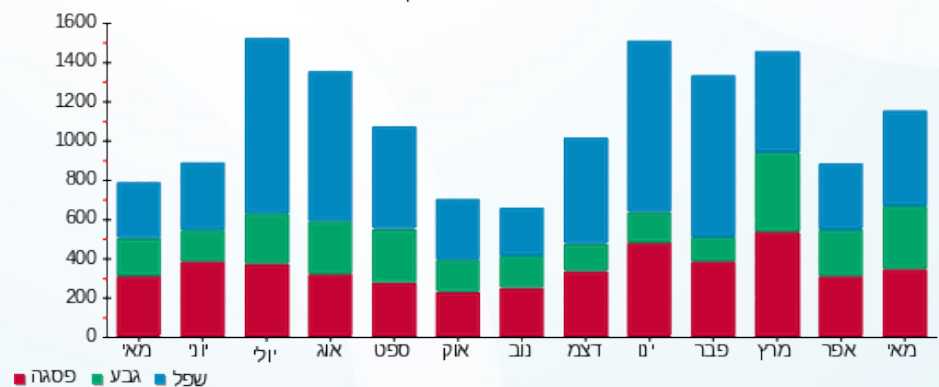

16/06/22 תאריך הפקה:
 31/05/22 תאריך קריאה נוכחית:
 01/05/22 תאריך קריאה קודמת:

שם דייר: קורן רותם תום - 284
 שם אתר: קיבוץ שובל משולב

לקוח/ה נכבד/ה, אנו מתכבדים להגיש את חישוב צריכת החשמל לתקופה 01/05/22 - 31/05/22:

קורן רותם תום - 1 - 14014343(3x32)

| סוג תעריף | סוג צריכה | קריאה קודמת | קריאה נוכחית | סה"כ צריכה בקוט"ש | מחיר לקוט"ש בא"ג | סה"כ לתשלום |
|--------------------------|-----------|-------------|--------------|-------------------|------------------|-------------|
| פרטי חשבון עבור תאריכים: | | 01/05/22 | 31/05/22 | | | |
| 767 | | 34,237.70 | 34,673.20 | 435.50 | 44.86 | 195.37 ₪ |

סה"כ לדייר:

| שיא ביקוש | סה"כ |
|-----------|----------|
| | 435.50 |
| | 195.37 ₪ |

| | | |
|----------|--|--|
| 21.31 ₪ | תשלום קבוע תשלום עבור גודל חיבור בKVA (3x32) סה"כ מע"מ 17.00% | שובל רשת חשמל בע"מ איש הקשר: עירית שור טל: 9916257 מייל: irits@shovall.biz |
| 5.87 ₪ | | |
| 222.54 ₪ | | |
| 37.83 ₪ | | |
| 260.38 ₪ | סה"כ לתשלום | כולל מע"מ |

התפלגות חיוב בש"ח לפי תעו"ז

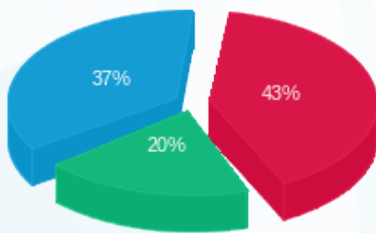

פסגה (₪ 83.84) ■
 גבע (₪ 39.16) ■
 שפל (₪ 72.36) ■

הסטוריית צריכה בקוט"ש

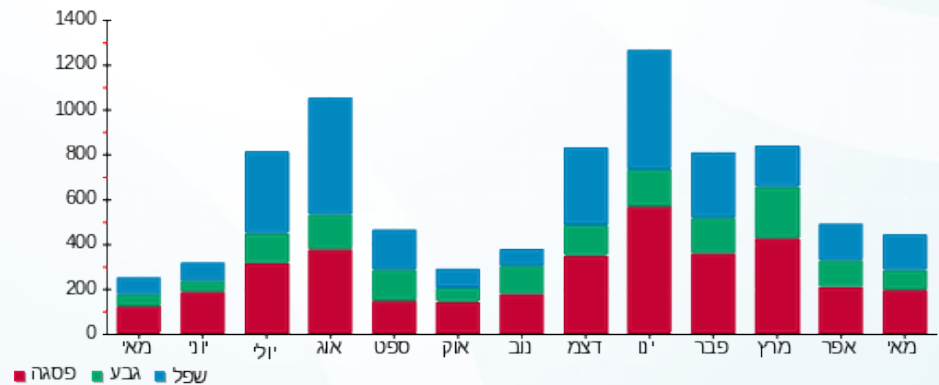



16/06/22

תאריך הפקדה:

שם דייר: קידר אפרת ברק
שם אתר: קיבוץ שובל משולב

31/05/22

תאריך קריאה נוכחית:

01/05/22

תאריך קריאה קודמת:

לקוח/ה נכבד/ה, אנו מתכבדים להגיש את חישוב צריכת החשמל לתקופה 01/05/22 - 31/05/22:

קידר אפרת ברק - 1 - 13199814(3x32)

| סה"כ לתשלום | מחיר לקוט"ש בא"ג | סה"כ צריכה בקוט"ש | קריאה נוכחית | קריאה קודמת | סוג צריכה | סוג תעריף |
|-------------|------------------|-------------------|--------------|-------------|-----------|--------------------------|
| | | | 31/05/22 | 01/05/22 | | פרטי חשבון עבור תאריכים: |
| 104.54 ₪ | 45.49 | 229.80 | 21,540.20 | 21,310.40 | פסגה | 777 |
| 60.80 ₪ | 37.72 | 161.20 | 11,775.80 | 11,614.60 | גבע | 778 |
| 199.96 ₪ | 31.20 | 640.90 | 36,590.30 | 35,949.40 | שפל | 779 |

סה"כ לדייר:

| שיא ביקוש | סה"כ | שפל | גבע | פסגה |
|-----------|----------|----------|---------|----------|
| | 1,031.90 | 640.90 | 161.20 | 229.80 |
| | 365.30 ₪ | 199.96 ₪ | 60.80 ₪ | 104.54 ₪ |

סה"כ צריכה

סה"כ לתשלום

| | | |
|----------|---|--|
| 21.31 ₪ | תשלום קבוע תשלום עבור גודל חיבור ב-KVA (3x32) סה"כ מע"מ 17.00% | שובל רשת חשמל בע"מ איש הקשר: עירית שור טל: 9916257 מייל: irits@shovall.biz |
| 5.87 ₪ | | |
| 392.48 ₪ | | |
| 66.72 ₪ | | |
| 459.20 ₪ | סה"כ לתשלום | כולל מע"מ |

התפלגות חיוב בש"ח לפי תעו"ז

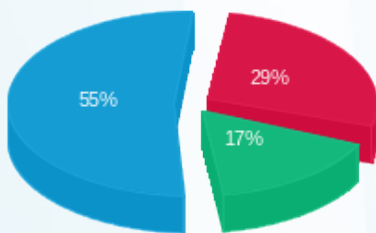

■ פסגה (104.54 ₪)
■ גבע (60.80 ₪)
■ שפל (199.96 ₪)

הסטוריית צריכה בקוט"ש

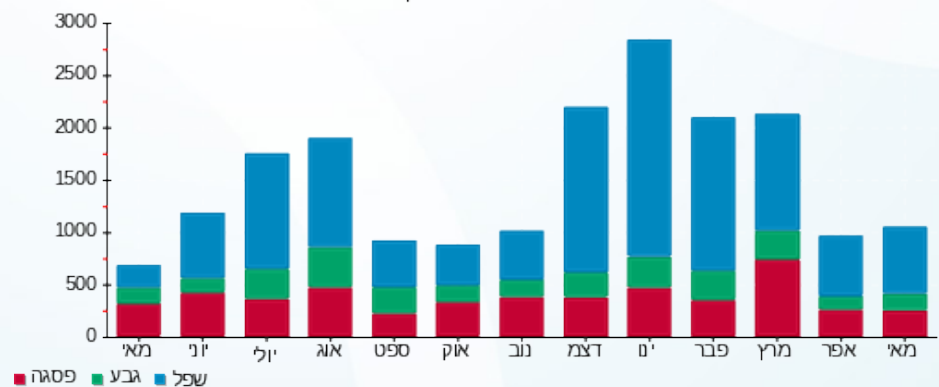



16/06/22

תאריך הפקה:

שם דייר: קלמן נילי מורן - 272

31/05/22

תאריך קריאה נוכחית:

שם אתר: קיבוץ שובל משולב

01/05/22

תאריך קריאה קודמת:

לקוח/ה נכבד/ה, אנו מתכבדים להגיש את חישוב צריכת החשמל לתקופה 01/05/22 - 31/05/22:

קלמן נילי מורן - 1 - (3x32)14014393

| סוג תעריף | סוג צריכה | קריאה קודמת | קריאה נוכחית | סה"כ צריכה בקוט"ש | מחיר לקוט"ש בא"ג | סה"כ לתשלום |
|-----------|-----------|-------------|--------------|-------------------|------------------|-------------|
| | | 01/05/22 | 31/05/22 | | | |
| 777 | פסגה | 11,535.56 | 11,657.20 | 121.64 | 45.49 | 55.33 ₪ |
| 778 | גבע | 7,415.06 | 7,496.90 | 81.84 | 37.72 | 30.87 ₪ |
| 779 | שפל | 21,286.20 | 21,484.20 | 198.00 | 31.20 | 61.78 ₪ |

סה"כ לדייר:

| פסגה | גבע | שפל | סה"כ | שיא ביקוש |
|---------|---------|---------|----------|-----------|
| 121.64 | 81.84 | 198.00 | 401.48 | |
| ₪ 55.33 | ₪ 30.87 | ₪ 61.78 | ₪ 147.98 | |

סה"כ צריכה

סה"כ לתשלום

| | | |
|----------|---|--------------------|
| 21.31 ₪ | <p>שובל רשת חשמל בע"מ איש הקשר: עירית שור טל: 9916257 מייל: irits@shovall.biz</p> <p>תשלום קבוע</p> <p>תשלום עבור גודל חיבור בKVA (3x32)</p> <p>סה"כ</p> <p>מע"מ 17.00%</p> | 5.87 ₪ |
| 175.16 ₪ | | 29.78 ₪ |
| 204.94 ₪ | | 204.94 ₪ |
| | | סה"כ לתשלום |
| | כולל מע"מ | |

התפלגות חיוב בש"ח לפי תעו"ז

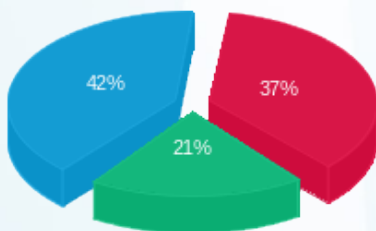

פסגה (₪ 55.33)
גבע (₪ 30.87)
שפל (₪ 61.78)

הסטוריית צריכה בקוט"ש

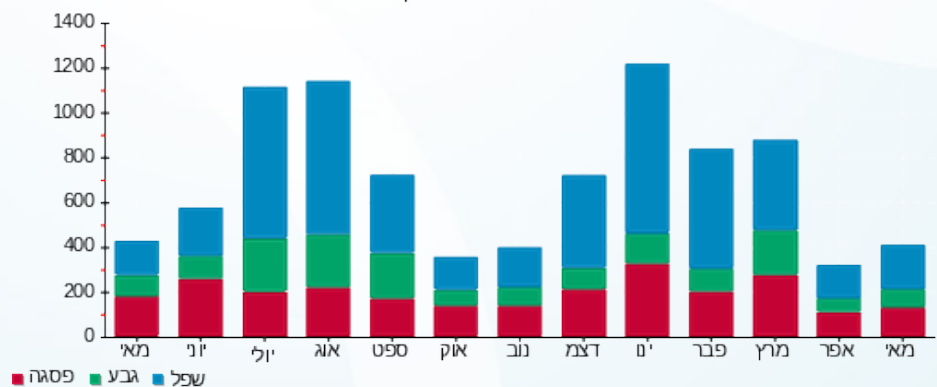



16/06/22

תאריך הפקה:

שם דייר: קלמן רקפת - 254
שם אתר: קיבוץ שובל משולב

31/05/22

תאריך קריאה נוכחית:

01/05/22

תאריך קריאה קודמת:

לקוח/ה נכבד/ה, אנו מתכבדים להגיש את חישוב צריכת החשמל לתקופה 01/05/22 - 31/05/22:

58C קלמן רקפת בית 64 - 1 - 70026479 (3x25)

| סוג תעריף | סוג צריכה | קריאה קודמת | קריאה נוכחית | סה"כ צריכה בקוט"ש | מחיר לקוט"ש בא"ג | סה"כ לתשלום |
|--------------------------|-----------|-------------|--------------|-------------------|------------------|-------------|
| פרטי חשבון עבור תאריכים: | | | | | | |
| 777 | פסגה | 01/05/22 | 31/05/22 | 91.50 | 45.49 | 41.62 ₪ |
| 778 | גבע | 13,044.00 | 13,133.00 | 89.00 | 37.72 | 33.57 ₪ |
| 779 | שפל | 27,459.00 | 27,551.00 | 92.00 | 31.20 | 28.70 ₪ |

סה"כ לדייר:

| פסגה | גבע | שפל | סה"כ | שיא ביקוש |
|---------|---------|---------|----------|-----------|
| 91.50 | 89.00 | 92.00 | 272.50 | 0.58 |
| ₪ 41.62 | ₪ 33.57 | ₪ 28.70 | ₪ 103.90 | |

סה"כ צריכה

סה"כ לתשלום

| | | |
|----------|--|--|
| 21.31 ₪ | תשלום קבוע תשלום עבור גודל חיבור בKVA (3x25) סה"כ מע"מ 17.00% | שובל רשת חשמל בע"מ איש הקשר: עירית שור טל: 9916257 מייל: irits@shovall.biz |
| 4.59 ₪ | | |
| 129.79 ₪ | | |
| 22.06 ₪ | | |
| 151.86 ₪ | סה"כ לתשלום | כולל מע"מ |

התפלגות חיוב בש"ח לפי תעו"ז

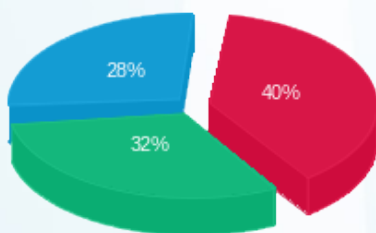

פסגה (₪ 41.62)
גבע (₪ 33.57)
שפל (₪ 28.70)

הסטוריית צריכה בקוט"ש

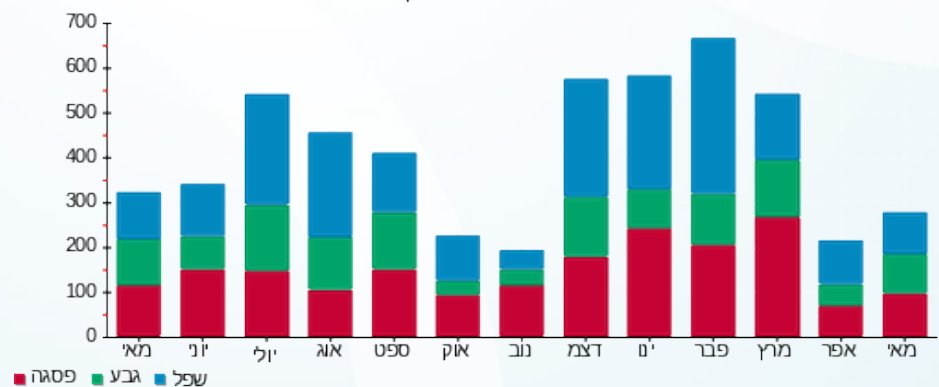

16/06/22 תאריך הפקה:
 31/05/22 תאריך קריאה נוכחית:
 01/05/22 תאריך קריאה קודמת:

שם דייר: קלמן תמר - 252
 שם אתר: קיבוץ שובל משולב

לקוח/ה נכבד/ה, אנו מתכבדים להגיש את חישוב צריכת החשמל לתקופה 01/05/22 - 31/05/22:

81B קלמו תמר איציק בית 132 - 1 - 60000071 (3x25)

| סוג תעריף | סוג צריכה | קריאה קודמת | קריאה נוכחית | סה"כ צריכה בקוט"ש | מחיר לקוט"ש בא"ג | סה"כ לתשלום |
|--------------------------|-----------|-------------|--------------|-------------------|------------------|-------------|
| פרטי חשבון עבור תאריכים: | | | | | | |
| 777 | פסגה | 01/05/22 | 31/05/22 | 72.62 | 45.49 | 33.04 ₪ |
| 778 | גבע | 13,438.77 | 13,475.86 | 37.09 | 37.72 | 13.99 ₪ |
| 779 | שפל | 27,139.47 | 27,205.44 | 65.97 | 31.20 | 20.58 ₪ |

סה"כ לדייר:

| פסגה | גבע | שפל | סה"כ | שיא ביקוש |
|---------|---------|---------|---------|-----------|
| 72.62 | 37.09 | 65.97 | 175.69 | 3.99 |
| ₪ 33.04 | ₪ 13.99 | ₪ 20.58 | ₪ 67.61 | |

סה"כ צריכה
 סה"כ לתשלום

| | | |
|----------|--|--|
| 21.31 ₪ | תשלום קבוע תשלום עבור גודל חיבור בKVA (3x25) סה"כ מע"מ 17.00% | שובל רשת חשמל בע"מ איש הקשר: עירית שור טל: 9916257 מייל: irits@shovall.biz |
| 4.59 ₪ | | |
| 93.51 ₪ | | |
| 15.90 ₪ | | |
| 109.40 ₪ | סה"כ לתשלום | כולל מע"מ |

התפלגות חיוב בש"ח לפי תעו"ז

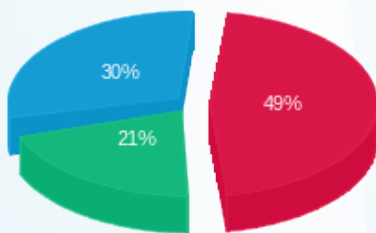

פסגה (₪ 33.04)
 גבע (₪ 13.99)
 שפל (₪ 20.58)

הסטוריית צריכה בקוט"ש

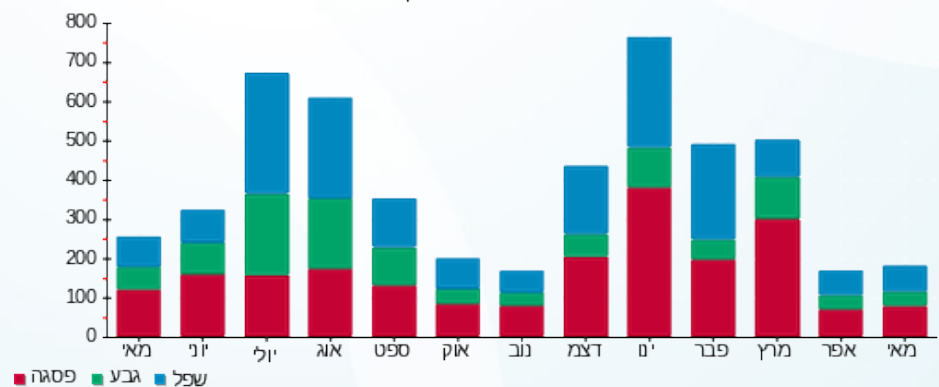

16/06/22 תאריך הפקה:
 31/05/22 תאריך קריאה נוכחית:
 01/05/22 תאריך קריאה קודמת:

שם דייר: קלפנר שחף ואיתי - 271
 שם אתר: קיבוץ שובל משולב

לקוח/ה נכבד/ה, אנו מתכבדים להגיש את חישוב צריכת החשמל לתקופה 01/05/22 - 31/05/22:

קלפנר שחף ואיתי - 1 - (3x25)70009838

| סוג תעריף | סוג צריכה | קריאה קודמת | קריאה נוכחית | סה"כ צריכה בקוט"ש | מחיר לקוט"ש בא"ג | סה"כ לתשלום |
|--------------------------|-----------|-------------|--------------|-------------------|------------------|-------------|
| פרטי חשבון עבור תאריכים: | | | | | | |
| 777 | פסגה | 01/05/22 | 31/05/22 | 215.06 | 45.49 | 97.83 ₪ |
| 778 | גבע | 4,095.71 | 4,278.15 | 182.43 | 37.72 | 68.81 ₪ |
| 779 | שפל | 11,189.11 | 11,590.58 | 401.47 | 31.20 | 125.26 ₪ |

סה"כ לדייר:

| פסגה | גבע | שפל | סה"כ | שיא ביקוש |
|---------|---------|----------|----------|-----------|
| 215.06 | 182.43 | 401.47 | 798.96 | 5.83 |
| 97.83 ₪ | 68.81 ₪ | 125.26 ₪ | 291.90 ₪ | |

סה"כ צריכה
 סה"כ לתשלום

| | | |
|----------|---|--|
| 21.31 ₪ | תשלום קבוע תשלום עבור גודל חיבור ב-KVA (3x25) סה"כ מע"מ 17.00% | שובל רשת חשמל בע"מ איש הקשר: עירית שור טל: 9916257 מייל: irits@shovall.biz |
| 4.59 ₪ | | |
| 317.80 ₪ | | |
| 54.03 ₪ | | |
| 371.82 ₪ | סה"כ לתשלום | כולל מע"מ |

התפלגות חיוב בש"ח לפי תעו"ז

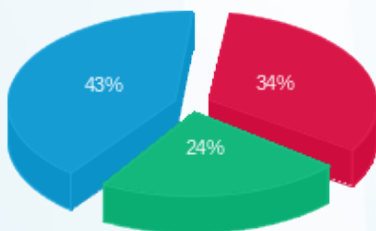

פסגה (97.83 ₪)
 גבע (68.81 ₪)
 שפל (125.26 ₪)

הסטוריית צריכה בקוט"ש

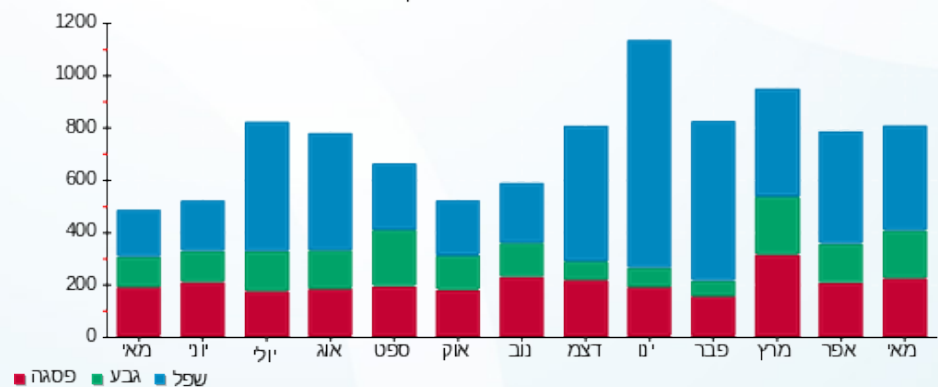



16/06/22

תאריך הפקדה:

שם דייר: קציר אביבה - 255

31/05/22

תאריך קריאה נוכחית:

שם אתר: קיבוץ שובל משולב

01/05/22

תאריך קריאה קודמת:

לקוח/ה נכבד/ה, אנו מתכבדים להגיש את חישוב צריכת החשמל לתקופה 01/05/22 - 31/05/22:

44C קציר אביבה דב בית 49 - 1 - 60000014 (3x25)

| סוג תעריף | סוג צריכה | קריאה קודמת | קריאה נוכחית | סה"כ צריכה בקוט"ש | מחיר לקוט"ש בא"ג | סה"כ לתשלום |
|--------------------------|-----------|-------------|--------------|-------------------|------------------|-------------|
| פרטי חשבון עבור תאריכים: | | | | | | |
| 777 | פסגה | 01/05/22 | 31/05/22 | 102.01 | 45.49 | 46.40 ₪ |
| 778 | גבע | 14,982.82 | 15,037.85 | 55.03 | 37.72 | 20.76 ₪ |
| 779 | שפל | 33,815.16 | 33,904.63 | 89.47 | 31.20 | 27.91 ₪ |

סה"כ לדייר:

| פסגה | גבע | שפל | סה"כ | שיא ביקוש |
|---------|---------|---------|---------|-----------|
| 102.01 | 55.03 | 89.47 | 246.50 | 3.25 |
| ₪ 46.40 | ₪ 20.76 | ₪ 27.91 | ₪ 95.07 | |

סה"כ צריכה

סה"כ לתשלום

| | | |
|----------|--|--|
| 21.31 ₪ | תשלום קבוע תשלום עבור גודל חיבור בKVA (3x25) סה"כ מע"מ 17.00% | שובל רשת חשמל בע"מ איש הקשר: עירית שור טל: 9916257 מייל: irits@shovall.biz |
| 4.59 ₪ | | |
| 120.97 ₪ | | |
| 20.56 ₪ | | |
| 141.53 ₪ | סה"כ לתשלום | כולל מע"מ |

התפלגות חיוב בש"ח לפי תעו"ז

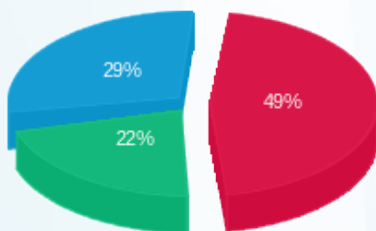

פסגה (₪ 46.40)
 גבע (₪ 20.76)
 שפל (₪ 27.91)

הסטוריית צריכה בקוט"ש

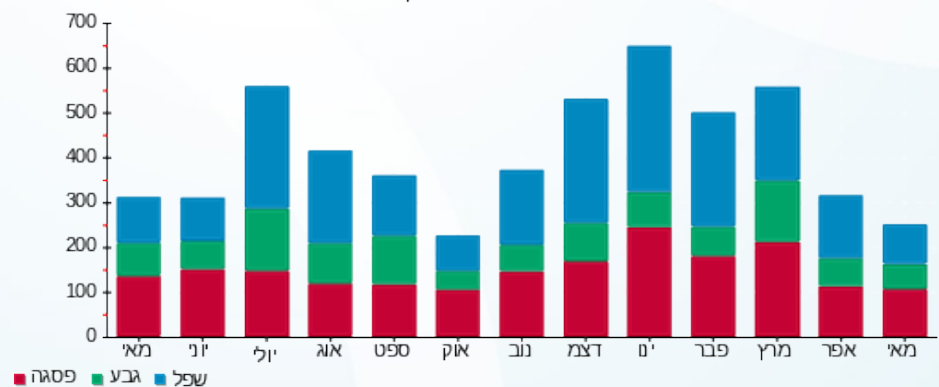



16/06/22

תאריך הפקה:

שם דייר: קרבר ערן נירה - 174

31/05/22

תאריך קריאה נוכחית:

שם אתר: קיבוץ שובל משולב

01/05/22

תאריך קריאה קודמת:

לקוח/ה נכבד/ה, אנו מתכבדים להגיש את חישוב צריכת החשמל לתקופה 01/05/22 - 31/05/22:

139B קרבר ערן נירה בית 82 - 1 - 60006216 (3x25)

| סוג תעריף | סוג צריכה | קריאה קודמת | קריאה נוכחית | סה"כ צריכה בקוט"ש | מחיר לקוט"ש בא"ג | סה"כ לתשלום |
|--------------------------|-----------|-------------|--------------|-------------------|------------------|-------------|
| פרטי חשבון עבור תאריכים: | | | | | | |
| 777 | פסגה | 01/05/22 | 31/05/22 | 50.47 | 45.49 | 22.96 ₪ |
| 778 | גבע | 13,422.08 | 13,471.79 | 49.71 | 37.72 | 18.75 ₪ |
| 779 | שפל | 25,223.56 | 25,291.25 | 67.69 | 31.20 | 21.12 ₪ |

סה"כ לדייר:

| פסגה | גבע | שפל | סה"כ | שיא ביקוש |
|---------|---------|---------|---------|-----------|
| 50.47 | 49.71 | 67.69 | 167.87 | 1.98 |
| 22.96 ₪ | 18.75 ₪ | 21.12 ₪ | 62.83 ₪ | |

סה"כ צריכה

סה"כ לתשלום

| | | |
|----------|--|--|
| 21.31 ₪ | תשלום קבוע תשלום עבור גודל חיבור בKVA (3x25) סה"כ מע"מ 17.00% | שובל רשת חשמל בע"מ איש הקשר: עירית שור טל: 9916257 מייל: irits@shovall.biz |
| 4.59 ₪ | | |
| 88.72 ₪ | | |
| 15.08 ₪ | | |
| 103.81 ₪ | סה"כ לתשלום | כולל מע"מ |

התפלגות חיוב בש"ח לפי תעו"ז

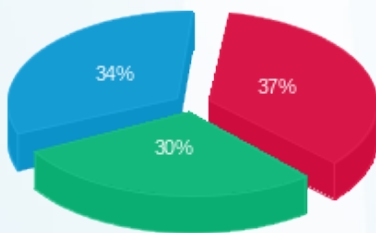

פסגה (22.96 ₪)
 גבע (18.75 ₪)
 שפל (21.12 ₪)

הסטוריית צריכה בקוט"ש

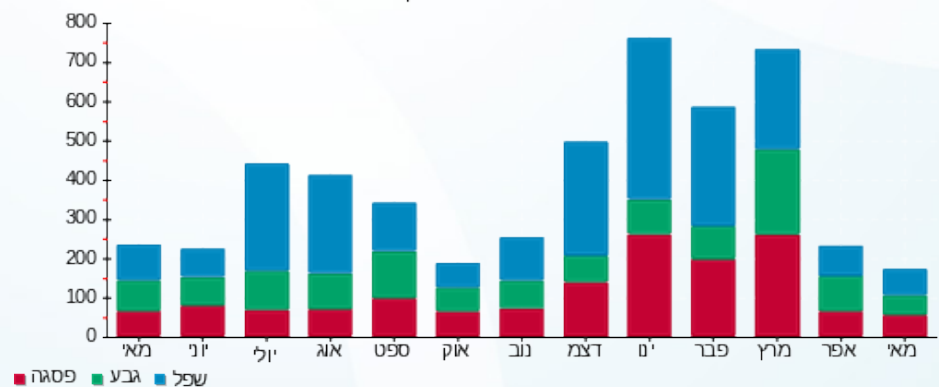



16/06/22

תאריך הפקה:

שם דייר: קרוטמן נועם זהר - 160

31/05/22

תאריך קריאה נוכחית:

שם אתר: קיבוץ שובל משולב

01/05/22

תאריך קריאה קודמת:

לקוח/ה נכבד/ה, אנו מתכבדים להגיש את חישוב צריכת החשמל לתקופה 01/05/22 - 31/05/22:

רקוטמן נועם וישראל זהר - 1 - 70042581(3x25)

| סוג תעריף | סוג צריכה | קריאה קודמת | קריאה נוכחית | סה"כ צריכה בקוט"ש | מחיר לקוט"ש בא"ג | סה"כ לתשלום |
|--------------------------|-----------|-------------|--------------|-------------------|------------------|-------------|
| פרטי חשבון עבור תאריכים: | | | | | | |
| 777 | פסגה | 01/05/22 | 31/05/22 | 223.43 | 45.49 | 101.64 ₪ |
| 778 | גבע | 7,782.90 | 7,918.43 | 135.53 | 37.72 | 51.12 ₪ |
| 779 | שפל | 15,681.78 | 15,956.10 | 274.32 | 31.20 | 85.59 ₪ |

סה"כ לדייר:

| פסגה | גבע | שפל | סה"כ | שיא ביקוש |
|----------|---------|---------|----------|-----------|
| 223.43 | 135.53 | 274.32 | 633.28 | 7.35 |
| 101.64 ₪ | 51.12 ₪ | 85.59 ₪ | 238.35 ₪ | |

סה"כ צריכה

סה"כ לתשלום

| | | |
|----------|--|--|
| 21.31 ₪ | תשלום קבוע תשלום עבור גודל חיבור בKVA (3x25) סה"כ מע"מ 17.00% | שובל רשת חשמל בע"מ איש הקשר: עירית שור טל: 9916257 מייל: irits@shovall.biz |
| 4.59 ₪ | | |
| 264.24 ₪ | | |
| 44.92 ₪ | | |
| 309.16 ₪ | סה"כ לתשלום | כולל מע"מ |

התפלגות חיוב בש"ח לפי תעו"ז

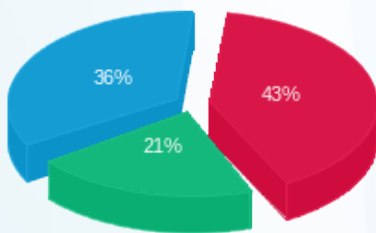

■ פסגה (101.64 ₪)
 ■ גבע (51.12 ₪)
 ■ שפל (85.59 ₪)

הסטוריית צריכה בקוט"ש

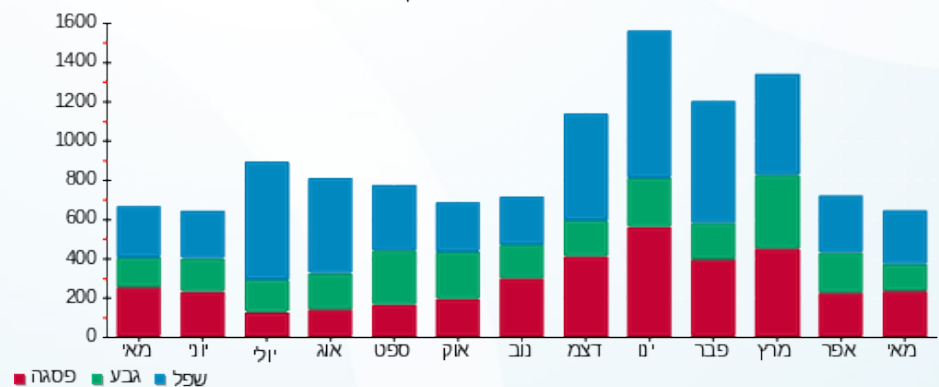



16/06/22

תאריך הפקדה:

שם דייר: קריניס אהוד - 266

31/05/22

תאריך קריאה נוכחית:

שם אתר: קיבוץ שובל משולב

01/05/22

תאריך קריאה קודמת:

לקוח/ה נכבד/ה, אנו מתכבדים להגיש את חישוב צריכת החשמל לתקופה 01/05/22 - 31/05/22:

אהוד קריניס - 1 - 60008856 (3x25)

| סוג תעריף | סוג צריכה | קריאה קודמת | קריאה נוכחית | סה"כ צריכה בקוט"ש | מחיר לקוט"ש בא"ג | סה"כ לתשלום |
|--------------------------|-----------|-------------|--------------|-------------------|------------------|-------------|
| פרטי חשבון עבור תאריכים: | | | | | | |
| 777 | פסגה | 01/05/22 | 31/05/22 | 16.52 | 45.49 | 7.51 ₪ |
| 778 | גבע | 8,894.96 | 8,904.27 | 9.31 | 37.72 | 3.51 ₪ |
| 779 | שפל | 27,339.48 | 27,357.19 | 17.71 | 31.20 | 5.53 ₪ |

סה"כ לדייר:

| פסגה | גבע | שפל | סה"כ | שיא ביקוש |
|--------|--------|--------|---------|-----------|
| 16.52 | 9.31 | 17.71 | 43.54 | 3.03 |
| 7.51 ₪ | 3.51 ₪ | 5.53 ₪ | 16.55 ₪ | |

סה"כ צריכה

סה"כ לתשלום

| | | |
|-----------|---|-------------|
| 21.31 ₪ | <p>שובל רשת חשמל בע"מ איש הקשר: עירית שור טל: 9916257 מייל: irits@shovall.biz</p> <p>תשלום קבוע</p> <p>תשלום עבור גודל חיבור בKVA (3x25)</p> <p>סה"כ</p> <p>מע"מ 17.00%</p> | 4.59 ₪ |
| 42.45 ₪ | | 7.22 ₪ |
| 49.66 ₪ | | סה"כ לתשלום |
| כולל מע"מ | | |

התפלגות חיוב בש"ח לפי תעו"ז

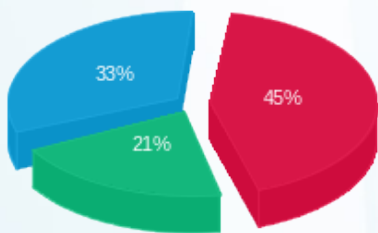

פסגה (7.51 ₪)
גבע (3.51 ₪)
שפל (5.53 ₪)

הסטוריית צריכה בקוט"ש

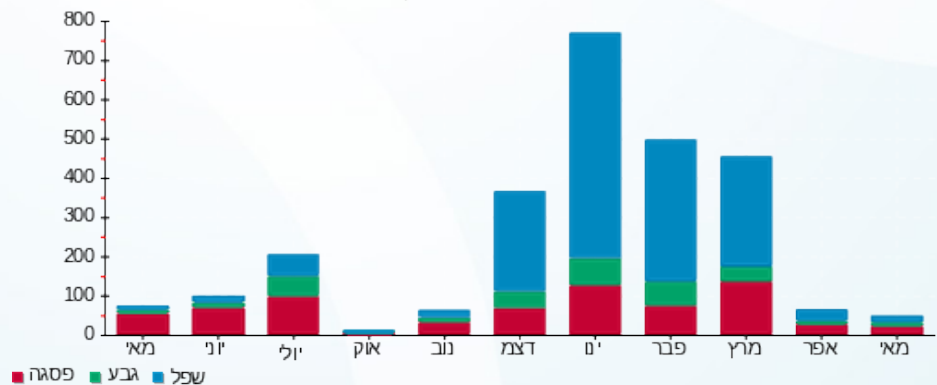



16/06/22

תאריך הפקה:

שם דייר: קריניס מיכל - 267
שם אתר: קיבוץ שובל משולב

31/05/22

תאריך קריאה נוכחית:

01/05/22

תאריך קריאה קודמת:

לקוח/ה נכבד/ה, אנו מתכבדים להגיש את חישוב צריכת החשמל לתקופה 01/05/22 - 31/05/22:

מיכל קריניס - 1 - 70020963 (3x25)

| סוג תעריף | סוג צריכה | קריאה קודמת | קריאה נוכחית | סה"כ צריכה בקוט"ש | מחיר לקוט"ש בא"ג | סה"כ לתשלום |
|--------------------------|-----------|-------------|--------------|-------------------|------------------|-------------|
| פרטי חשבון עבור תאריכים: | | | | | | |
| 777 | פסגה | 01/05/22 | 31/05/22 | 126.33 | 45.49 | 57.47 ₪ |
| 778 | גבע | 13,779.01 | 13,839.93 | 60.92 | 37.72 | 22.98 ₪ |
| 779 | שפל | 40,720.95 | 40,865.35 | 144.40 | 31.20 | 45.05 ₪ |

סה"כ לדייר:

| פסגה | גבע | שפל | סה"כ | שיא ביקוש |
|---------|---------|---------|----------|-----------|
| 126.33 | 60.92 | 144.40 | 331.64 | 3.12 |
| ₪ 57.47 | ₪ 22.98 | ₪ 45.05 | ₪ 125.50 | |

סה"כ צריכה

סה"כ לתשלום

| | | |
|----------|--|--|
| 21.31 ₪ | תשלום קבוע תשלום עבור גודל חיבור בKVA (3x25) סה"כ מע"מ 17.00% | שובל רשת חשמל בע"מ איש הקשר: עירית שור טל: 9916257 מייל: irits@shovall.biz |
| 4.59 ₪ | | |
| 151.39 ₪ | | |
| 25.74 ₪ | | |
| 177.13 ₪ | סה"כ לתשלום | כולל מע"מ |

התפלגות חיוב בש"ח לפי תעו"ז

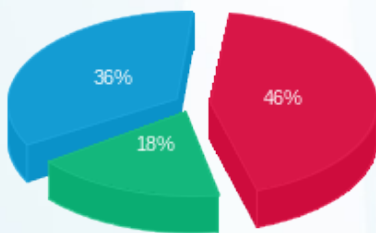

פסגה (₪ 57.47)
גבע (₪ 22.98)
שפל (₪ 45.05)

הסטוריית צריכה בקוט"ש

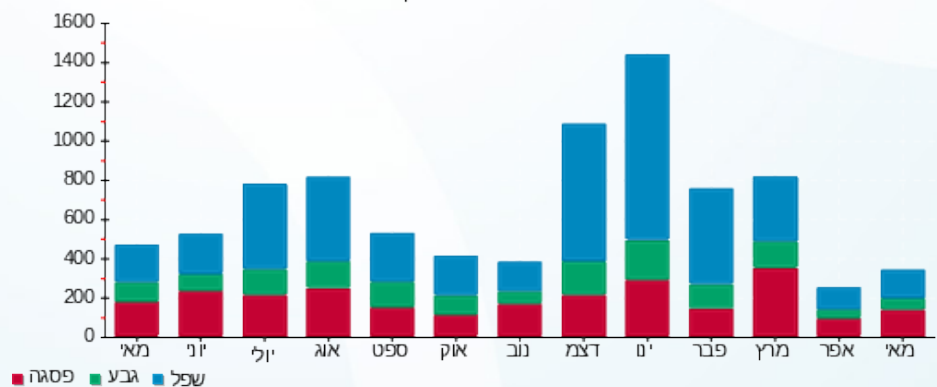



16/06/22

תאריך הפקדה:

שם דייר: רוזנטל לאה ובנימין

31/05/22

תאריך קריאה נוכחית:

שם אתר: קיבוץ שובל משולב

01/05/22

תאריך קריאה קודמת:

לקוח/ה נכבד/ה, אנו מתכבדים להגיש את חישוב צריכת החשמל לתקופה 01/05/22 - 31/05/22:

רוזנטל לאה ובנימין - 1 - 60000052 (3x25)

| סוג תעריף | סוג צריכה | קריאה קודמת | קריאה נוכחית | סה"כ צריכה בקוט"ש | מחיר לקוט"ש בא"ג | סה"כ לתשלום |
|--------------------------|-----------|-------------|--------------|-------------------|------------------|-------------|
| פרטי חשבון עבור תאריכים: | | | | | | |
| 777 | פסגה | 01/05/22 | 31/05/22 | 88.70 | 45.49 | 40.35 ₪ |
| 778 | גבע | 14,783.86 | 14,896.42 | 112.56 | 37.72 | 42.46 ₪ |
| 779 | שפל | 28,004.22 | 28,184.90 | 180.68 | 31.20 | 56.37 ₪ |

סה"כ לדייר:

| פסגה | גבע | שפל | סה"כ | שיא ביקוש |
|---------|---------|---------|----------|-----------|
| 88.70 | 112.56 | 180.68 | 381.94 | 5.14 |
| ₪ 40.35 | ₪ 42.46 | ₪ 56.37 | ₪ 139.18 | |

סה"כ צריכה

סה"כ לתשלום

| | | |
|----------|--|--|
| 21.31 ₪ | תשלום קבוע תשלום עבור גודל חיבור בKVA (3x25) סה"כ מע"מ 17.00% | שובל רשת חשמל בע"מ איש הקשר: עירית שור טל: 9916257 מייל: irits@shovall.biz |
| 4.59 ₪ | | |
| 165.08 ₪ | | |
| 28.06 ₪ | | |
| 193.14 ₪ | סה"כ לתשלום | כולל מע"מ |

התפלגות חיוב בש"ח לפי תעו"ז

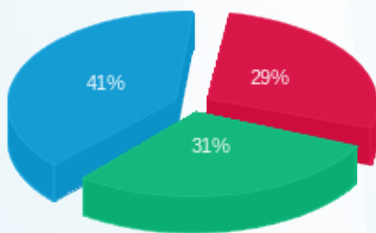

■ פסגה (₪ 40.35)
■ גבע (₪ 42.46)
■ שפל (₪ 56.37)

הסטוריית צריכה בקוט"ש

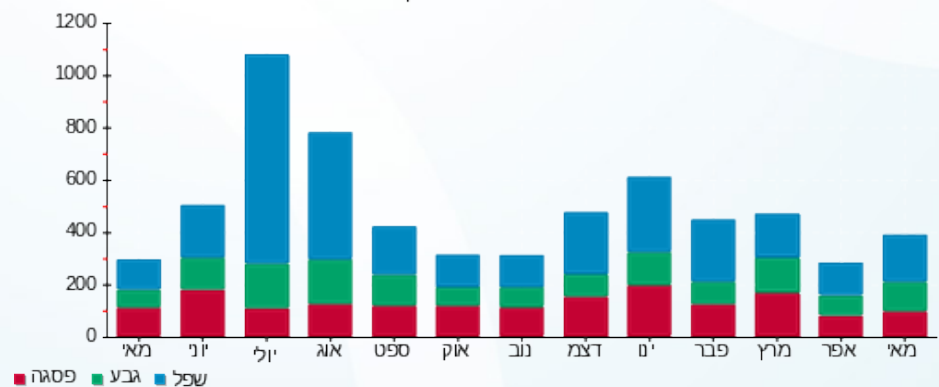



16/06/22

תאריך הפקה:

שם דייר: רום מיכל ואורי - 269

31/05/22

תאריך קריאה נוכחית:

שם אתר: קיבוץ שובל משולב

01/05/22

תאריך קריאה קודמת:

לקוח/ה נכבד/ה, אנו מתכבדים להגיש את חישוב צריכת החשמל לתקופה 01/05/22 - 31/05/22:

רום מיכל ואורי - 1 - (3x25)70038598

| סוג תעריף | סוג צריכה | קריאה קודמת | קריאה נוכחית | סה"כ צריכה בקוט"ש | מחיר לקוט"ש בא"ג | סה"כ לתשלום |
|-----------|-----------|-------------|--------------|-------------------|------------------|-------------|
| | | 01/05/22 | 31/05/22 | | | |
| 777 | פסגה | 8,646.00 | 8,914.50 | 268.50 | 45.49 | 122.14 ₪ |
| 778 | גבע | 5,539.50 | 5,760.50 | 221.00 | 37.72 | 83.36 ₪ |
| 779 | שפל | 9,885.00 | 10,062.00 | 177.00 | 31.20 | 55.22 ₪ |

סה"כ לדייר:

| פסגה | גבע | שפל | סה"כ | שיא ביקוש |
|----------|---------|---------|----------|-----------|
| 268.50 | 221.00 | 177.00 | 666.50 | |
| 122.14 ₪ | 83.36 ₪ | 55.22 ₪ | 260.73 ₪ | |

סה"כ צריכה

סה"כ לתשלום

| | | |
|----------|---|------------------|
| 21.31 ₪ | <p>שובל רשת חשמל בע"מ איש הקשר: עירית שור טל: 9916257 מייל: irits@shovall.biz</p> <p>תשלום קבוע</p> <p>תשלום עבור גודל חיבור בKVA (3x25)</p> <p>סה"כ</p> <p>מע"מ 17.00%</p> | <p>כולל מע"מ</p> |
| 4.59 ₪ | | |
| 286.62 ₪ | | |
| 48.73 ₪ | | |
| 335.35 ₪ | סה"כ לתשלום | |

התפלגות חיוב בש"ח לפי תעו"ז

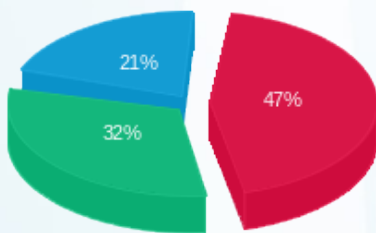

פסגה (122.14 ₪) ■
 גבע (83.36 ₪) ■
 שפל (55.22 ₪) ■

הסטוריית צריכה בקוט"ש

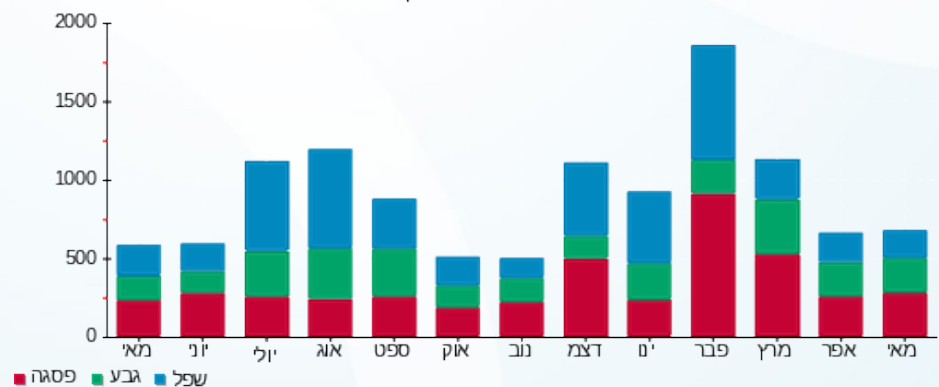



16/06/22

תאריך הפקדה:

31/05/22

תאריך קריאה נוכחית:

01/05/22

תאריך קריאה קודמת:

שם דייר: רון חני - 293
שם אתר: קיבוץ שובל משולב

לקוח/ה נכבד/ה, אנו מתכבדים להגיש את חישוב צריכת החשמל לתקופה 01/05/22 - 31/05/22:

רון חני - 1 - 13127899(3x32)

| סוג תעריף | סוג צריכה | קריאה קודמת | קריאה נוכחית | סה"כ צריכה בקוט"ש | מחיר לקוט"ש בא"ג | סה"כ לתשלום |
|--------------------------|-----------|-------------|--------------|-------------------|------------------|-------------|
| פרטי חשבון עבור תאריכים: | | 01/05/22 | 31/05/22 | | | |
| 767 | | 34,209.84 | 34,683.80 | 473.96 | 44.86 | 212.62 ₪ |

סה"כ לדייר:

| שיא ביקוש | סה"כ |
|-----------|----------|
| | 473.96 |
| | 212.62 ₪ |

| | | |
|----------|--|--|
| 21.31 ₪ | תשלום קבוע תשלום עבור גודל חיבור בKVA (3x32) סה"כ מע"מ 17.00% | שובל רשת חשמל בע"מ איש הקשר: עירית שור טל: 9916257 מייל: irits@shovall.biz |
| 5.87 ₪ | | |
| 239.80 ₪ | | |
| 40.77 ₪ | | |
| 280.57 ₪ | סה"כ לתשלום | כולל מע"מ |

התפלגות חיוב בש"ח לפי תעו"ז

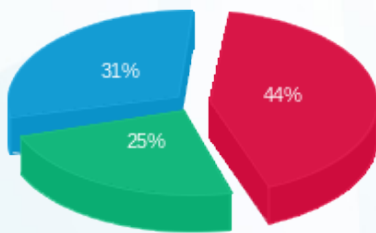

- פסגה (94.59 ₪)
- גבע (52.88 ₪)
- שפל (65.15 ₪)

הסטוריית צריכה בקוט"ש

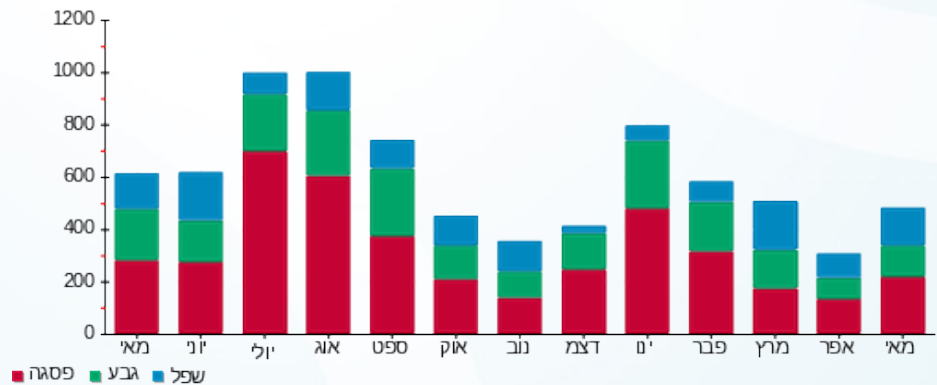



16/06/22

תאריך הפקדה:

שם דייר: רון יעקב - 320
שם אתר: קיבוץ שובל משולב

31/05/22

תאריך קריאה נוכחית:

01/05/22

תאריך קריאה קודמת:

לקוח/ה נכבד/ה, אנו מתכבדים להגיש את חישוב צריכת החשמל לתקופה 01/05/22 - 31/05/22:

יעקב רון - 1 - 70027283 (3x25)

| סוג תעריף | סוג צריכה | קריאה קודמת | קריאה נוכחית | סה"כ צריכה בקוט"ש | מחיר לקוט"ש בא"ג | סה"כ לתשלום |
|-----------|-----------|-------------|--------------|-------------------|------------------|-------------|
| | | 01/05/22 | 31/05/22 | | | |
| 777 | פסגה | 3,416.77 | 3,423.09 | 6.32 | 45.49 | 2.87 ₪ |
| 778 | גבע | 2,395.58 | 2,395.59 | 0.002 | 37.72 | 0.00 ₪ |
| 779 | שפל | 9,110.11 | 9,110.11 | 0.008 | 31.20 | 0.00 ₪ |

סה"כ לדייר:

| פסגה | גבע | שפל | סה"כ | שיא ביקוש |
|--------|--------|--------|--------|-----------|
| 6.32 | 0.002 | 0.008 | 6.33 | 0.62 |
| 2.87 ₪ | 0.00 ₪ | 0.00 ₪ | 2.88 ₪ | |

סה"כ צריכה

סה"כ לתשלום

| | | |
|---------|--|--|
| 21.31 ₪ | תשלום קבוע תשלום עבור גודל חיבור בKVA (3x25) סה"כ מע"מ 17.00% | שובל רשת חשמל בע"מ איש הקשר: עירית שור טל: 9916257 מייל: irits@shovall.biz |
| 4.59 ₪ | | |
| 28.77 ₪ | | |
| 4.89 ₪ | | |
| 33.67 ₪ | סה"כ לתשלום | כולל מע"מ |

התפלגות חיוב בש"ח לפי תעו"ז

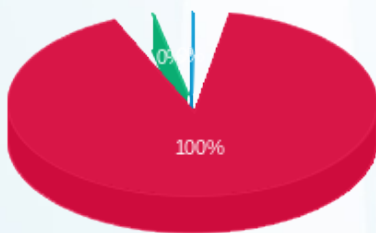

פסגה (2.87 ₪)
גבע (0.0008 ₪)
שפל (0.003 ₪)

הסטוריית צריכה בקוט"ש

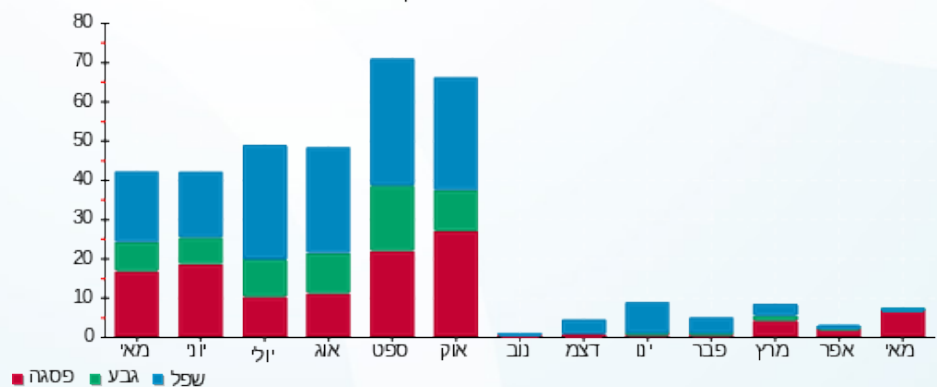

16/06/22 תאריך הפקדה:
 31/05/22 תאריך קריאה נוכחית:
 01/05/22 תאריך קריאה קודמת:

שם דייר: רון נוגה אחאב - 288
 שם אתר: קיבוץ שובל משולב

לקוח/ה נכבד/ה, אנו מתכבדים להגיש את חישוב צריכת החשמל לתקופה 01/05/22 - 31/05/22:

רון נוגה אחאב - 1 - (3x25)70038615

| סוג תעריף | סוג צריכה | קריאה קודמת | קריאה נוכחית | סה"כ צריכה בקוט"ש | מחיר לקוט"ש בא"ג | סה"כ לתשלום |
|--------------------------|-----------|-------------|--------------|-------------------|------------------|-------------|
| פרטי חשבון עבור תאריכים: | | | | | | |
| 777 | פסגה | 01/05/22 | 31/05/22 | 188.86 | 45.49 | 11,229.77 |
| 778 | גבע | 6,632.22 | 6,762.63 | 130.41 | 37.72 | 11,040.91 |
| 779 | שפל | 11,776.45 | 11,961.78 | 185.33 | 31.20 | 11,776.45 |

סה"כ לדייר:

| פסגה | גבע | שפל | סה"כ | שיא ביקוש |
|--------|--------|--------|--------|-----------|
| 188.86 | 130.41 | 185.33 | 504.60 | 6.22 |
| 185.33 | 130.41 | 185.33 | 192.93 | |

סה"כ צריכה
 סה"כ לתשלום

| | | |
|--------|--|--|
| 21.31 | תשלום קבוע תשלום עבור גודל חיבור בKVA (3x25) סה"כ מע"מ 17.00% | שובל רשת חשמל בע"מ איש הקשר: עירית שור טל: 9916257 מייל: irits@shovall.biz |
| 4.59 | | |
| 218.82 | | |
| 37.20 | | |
| 256.02 | סה"כ לתשלום | כולל מע"מ |

התפלגות חיוב בש"ח לפי תעו"ז

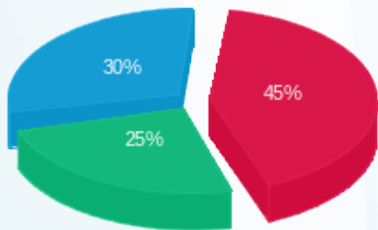

פסגה (85.91 ₪)
 גבע (49.19 ₪)
 שפל (57.82 ₪)

הסטוריית צריכה בקוט"ש

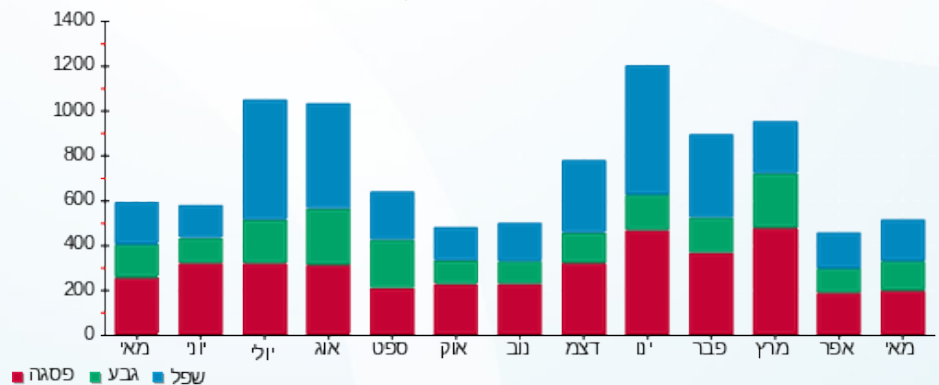



16/06/22 תאריך הפקה:
 31/05/22 תאריך קריאה נוכחית:
 01/05/22 תאריך קריאה קודמת:

שם דייר: רון שונה וחיים - 268
 שם אתר: קיבוץ שובל משולב

לקוח/ה נכבד/ה, אנו מתכבדים להגיש את חישוב צריכת החשמל לתקופה 01/05/22 - 31/05/22:

131C רון שונה וחיים בית 97 - 1 - 60000024 (3x25)

| סה"כ לתשלום | מחיר לקוט"ש בא"ג | סה"כ צריכה בקוט"ש | קריאה נוכחית | קריאה קודמת | סוג צריכה | סוג תעריף |
|-------------|------------------|-------------------|--------------|-------------|--------------------------|-----------|
| | | | 31/05/22 | 01/05/22 | פרטי חשבון עבור תאריכים: | |
| 77.48 ₪ | 45.49 | 170.31 | 35,621.96 | 35,451.64 | פסגה | 777 |
| 53.27 ₪ | 37.72 | 141.22 | 20,947.07 | 20,805.84 | גבע | 778 |
| 82.53 ₪ | 31.20 | 264.52 | 50,300.78 | 50,036.26 | שפל | 779 |

הנחה לניצולי שואה

| סה"כ לתשלום | מחיר לקוט"ש בא"ג | סה"כ צריכה בקוט"ש | קריאה נוכחית | קריאה קודמת | סוג צריכה | סוג תעריף |
|-------------|------------------|-------------------|--------------|-------------|--------------------------|-----------|
| | | | 31/05/22 | 01/05/22 | פרטי חשבון עבור תאריכים: | |
| -89.72 ₪ | 44.86 | -200.00 | | | | 767 |

הנחה לניצולי שואה

סה"כ לדיר:

| שיא ביקוש | סה"כ | שפל | גבע | פסגה |
|-----------|----------|---------|---------|---------|
| 8.93 | 576.06 | 264.52 | 141.22 | 170.31 |
| | 213.28 ₪ | 82.53 ₪ | 53.27 ₪ | 77.48 ₪ |

סה"כ צריכה
 סה"כ לתשלום

| | | |
|----------|--|--|
| 21.31 ₪ | תשלום קבוע תשלום עבור גודל חיבור בKVA (3x25) סה"כ מע"מ 17.00% | שובל רשת חשמל בע"מ איש הקשר: עירית שור טל: 9916257 מייל: irits@shovall.biz |
| 4.59 ₪ | | |
| 149.45 ₪ | | |
| 25.41 ₪ | | |
| 174.86 ₪ | סה"כ לתשלום | כולל מע"מ |





התפלגות חיוב בש"ח לפי תעו"ז

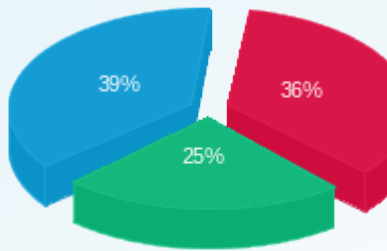

פסגה (77.48 ש"ח)
 גבע (53.27 ש"ח)
 שפל (82.53 ש"ח)

הסטוריית צריכה בקוט"ש

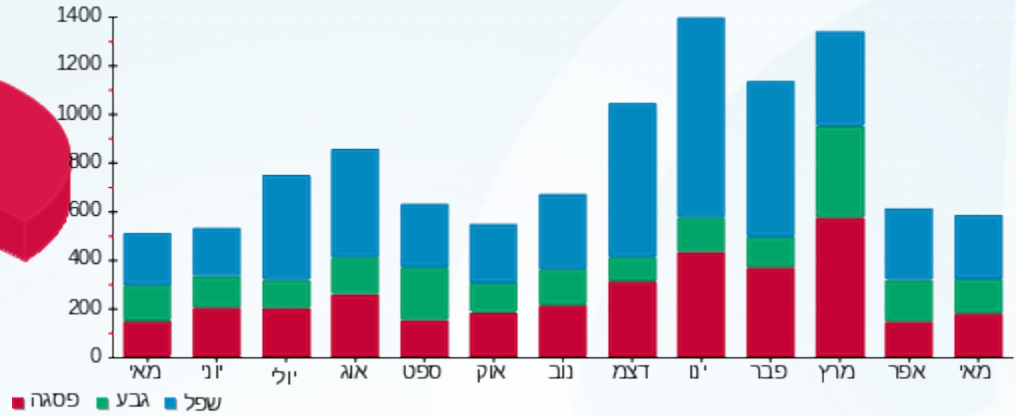

16/06/22 תאריך הפקה:
 31/05/22 תאריך קריאה נוכחית:
 01/05/22 תאריך קריאה קודמת:

שם דייר: רוסק מיסה - 278
 שם אתר: קיבוץ שובל משולב

לקוח/ה נכבד/ה, אנו מתכבדים להגיש את חישוב צריכת החשמל לתקופה 01/05/22 - 31/05/22:

76B רוסק מיסה בית 139 - 1 - 60000063 (3x25)

| סוג תעריף | סוג צריכה | קריאה קודמת | קריאה נוכחית | סה"כ צריכה בקוט"ש | מחיר לקוט"ש בא"ג | סה"כ לתשלום |
|--------------------------|-----------|-------------|--------------|-------------------|------------------|-------------|
| פרטי חשבון עבור תאריכים: | | | | | | |
| 777 | פסגה | 01/05/22 | 31/05/22 | 131.39 | 45.49 | 59.77 ₪ |
| 778 | גבע | 10,557.55 | 10,634.44 | 76.89 | 37.72 | 29.00 ₪ |
| 779 | שפל | 28,547.74 | 28,694.32 | 146.59 | 31.20 | 45.74 ₪ |

סה"כ לדייר:

| פסגה | גבע | שפל | סה"כ | שיא ביקוש |
|---------|---------|---------|----------|-----------|
| 131.39 | 76.89 | 146.59 | 354.87 | 4.85 |
| ₪ 59.77 | ₪ 29.00 | ₪ 45.74 | ₪ 134.51 | |

סה"כ צריכה
 סה"כ לתשלום

| | | |
|----------|--|--|
| 21.31 ₪ | תשלום קבוע תשלום עבור גודל חיבור בKVA (3x25) סה"כ מע"מ 17.00% | שובל רשת חשמל בע"מ איש הקשר: עירית שור טל: 9916257 מייל: irits@shovall.biz |
| 4.59 ₪ | | |
| 160.40 ₪ | | |
| 27.27 ₪ | | |
| 187.67 ₪ | סה"כ לתשלום | כולל מע"מ |

התפלגות חיוב בש"ח לפי תעו"ז

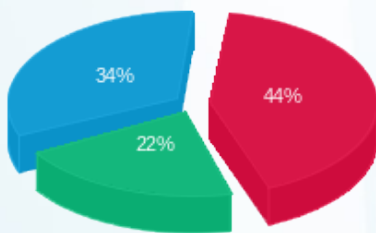

פסגה (₪ 59.77)
 גבע (₪ 29.00)
 שפל (₪ 45.74)

הסטוריית צריכה בקוט"ש

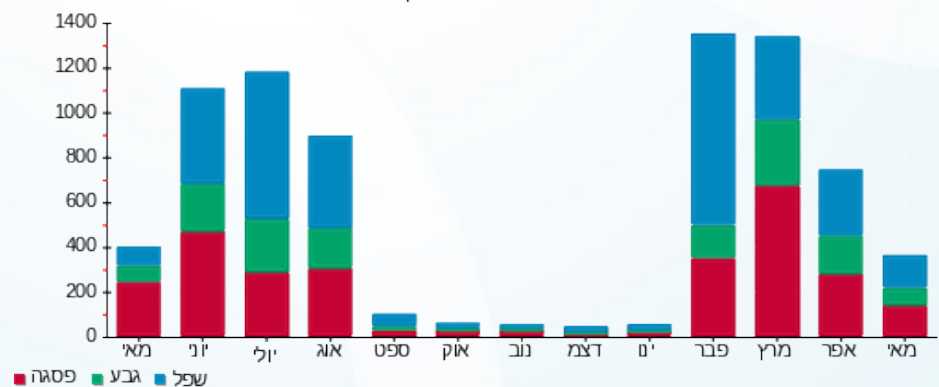

16/06/22 תאריך הפקה:
 31/05/22 תאריך קריאה נוכחית:
 01/05/22 תאריך קריאה קודמת:

שם דייר: רז חגית נעם - 274
 שם אתר: קיבוץ שובל משולב

לקוח/ה נכבד/ה, אנו מתכבדים להגיש את חישוב צריכת החשמל לתקופה 01/05/22 - 31/05/22:

107B רז חגית נעם בית 103 - 1 - 60000065 (3x25)

| סוג תעריף | סוג צריכה | קריאה קודמת | קריאה נוכחית | סה"כ צריכה בקוט"ש | מחיר לקוט"ש בא"ג | סה"כ לתשלום |
|--------------------------|-----------|-------------|--------------|-------------------|------------------|-------------|
| פרטי חשבון עבור תאריכים: | | | | | | |
| 777 | פסגה | 01/05/22 | 31/05/22 | 81.96 | 45.49 | 37.29 ₪ |
| 778 | גבע | 12,355.97 | 12,424.19 | 68.22 | 37.72 | 25.73 ₪ |
| 779 | שפל | 31,615.40 | 31,741.98 | 126.58 | 31.20 | 39.49 ₪ |

סה"כ לדייר:

| פסגה | גבע | שפל | סה"כ | שיא ביקוש |
|---------|---------|---------|----------|-----------|
| 81.96 | 68.22 | 126.58 | 276.76 | 6.43 |
| ₪ 37.29 | ₪ 25.73 | ₪ 39.49 | ₪ 102.51 | |

סה"כ צריכה
 סה"כ לתשלום

| | | |
|----------|--|--|
| 21.31 ₪ | תשלום קבוע תשלום עבור גודל חיבור בKVA (3x25) סה"כ מע"מ 17.00% | שובל רשת חשמל בע"מ איש הקשר: עירית שור טל: 9916257 מייל: irits@shovall.biz |
| 4.59 ₪ | | |
| 128.41 ₪ | | |
| 21.83 ₪ | | |
| 150.23 ₪ | סה"כ לתשלום | כולל מע"מ |

התפלגות חיוב בש"ח לפי תעו"ז

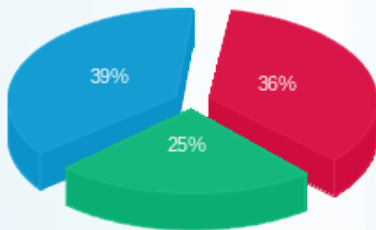

פסגה (37.29 ₪)
 גבע (25.73 ₪)
 שפל (39.49 ₪)

הסטוריית צריכה בקוט"ש

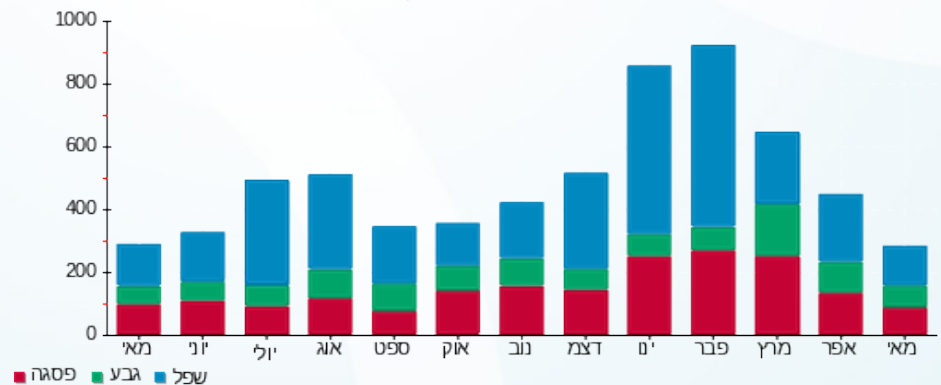



16/06/22

תאריך הפקה:

שם דייר: ריזר מיטל ליאור - 285

31/05/22

תאריך קריאה נוכחי:

שם אתר: קיבוץ שובל משולב

01/05/22

תאריך קריאה קודמת:

לקוח/ה נכבד/ה, אנו מתכבדים להגיש את חישוב צריכת החשמל לתקופה 01/05/22 - 31/05/22:

ריזר מיטל ליאור - 1 - 13148438 (3x32)

| סוג תעריף | סוג צריכה | קריאה קודמת | קריאה נוכחית | סה"כ צריכה בקוט"ש | מחיר לקוט"ש בא"ג | סה"כ לתשלום |
|-----------|-----------|-------------|--------------|-------------------|------------------|-------------|
| | | 01/05/22 | 31/05/22 | | | |
| 777 | פסגה | 18,057.57 | 18,325.00 | 267.43 | 45.49 | 121.65 ₪ |
| 778 | גבע | 12,404.92 | 12,596.60 | 191.68 | 37.72 | 72.30 ₪ |
| 779 | שפל | 37,468.50 | 37,905.90 | 437.40 | 31.20 | 136.47 ₪ |

סה"כ לדייר:

| פסגה | גבע | שפל | סה"כ | שיא ביקוש |
|----------|---------|----------|----------|-----------|
| 267.43 | 191.68 | 437.40 | 896.51 | |
| 121.65 ₪ | 72.30 ₪ | 136.47 ₪ | 330.43 ₪ | |

סה"כ צריכה

סה"כ לתשלום

| | | |
|----------|--|--|
| 21.31 ₪ | תשלום קבוע תשלום עבור גודל חיבור בKVA (3x32) סה"כ מע"מ 17.00% | שובל רשת חשמל בע"מ איש הקשר: עירית שור טל: 9916257 מייל: irits@shovall.biz |
| 5.87 ₪ | | |
| 357.61 ₪ | | |
| 60.79 ₪ | | |
| 418.40 ₪ | סה"כ לתשלום | כולל מע"מ |

התפלגות חיוב בש"ח לפי תעו"ז

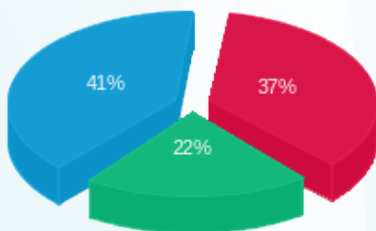

■ פסגה (121.65 ₪)
 ■ גבע (72.30 ₪)
 ■ שפל (136.47 ₪)

הסטוריית צריכה בקוט"ש

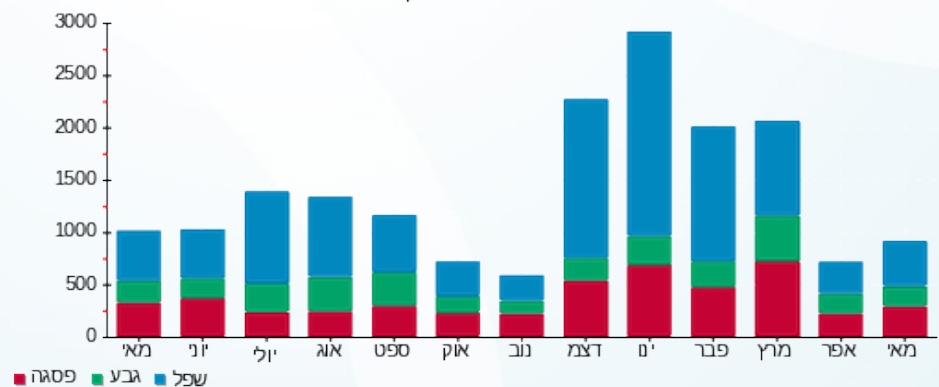



16/06/22

תאריך הפקה:

שם דייר: רייכר יאיר והדס - 323

31/05/22

תאריך קריאה נוכחי:

שם אתר: קיבוץ שובל משולב

01/05/22

תאריך קריאה קודמת:

לקוח/ה נכבד/ה, אנו מתכבדים להגיש את חישוב צריכת החשמל לתקופה 01/05/22 - 31/05/22:

רייכר יאיר והדס - 1 - 60000017 (3x25)

| סוג תעריף | סוג צריכה | קריאה קודמת | קריאה נוכחית | סה"כ צריכה בקוט"ש | מחיר לקוט"ש בא"ג | סה"כ לתשלום |
|--------------------------|-----------|-------------|--------------|-------------------|------------------|-------------|
| פרטי חשבון עבור תאריכים: | | | | | | |
| 777 | פסגה | 01/05/22 | 31/05/22 | 60.36 | 45.49 | 27.46 ₪ |
| 778 | גבע | 4,194.08 | 4,247.59 | 53.51 | 37.72 | 20.18 ₪ |
| 779 | שפל | 6,771.70 | 6,844.12 | 72.43 | 31.20 | 22.60 ₪ |

סה"כ לדייר:

| פסגה | גבע | שפל | סה"כ | שיא ביקוש |
|---------|---------|---------|---------|-----------|
| 60.36 | 53.51 | 72.43 | 186.30 | 2.63 |
| 27.46 ₪ | 20.18 ₪ | 22.60 ₪ | 70.24 ₪ | |

סה"כ צריכה

סה"כ לתשלום

| | | | |
|---------|--|----------|---|
| 21.31 ₪ | <p>שובל רשת חשמל בע"מ איש הקשר: עירית שור טל: 9916257 מייל: irits@shovall.biz</p> <p>תשלום קבוע</p> <p>תשלום עבור גודל חיבור ב KVA (3x25)</p> <p>סה"כ</p> <p>מע"מ 17.00%</p> | 112.48 ₪ | <p>סה"כ לתשלום</p> <p>כולל מע"מ</p> |
| 4.59 ₪ | | | |
| 96.14 ₪ | | | |
| 16.34 ₪ | | | |

התפלגות חיוב בש"ח לפי תעו"ז

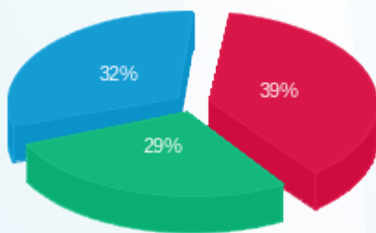

פסגה (27.46 ₪) ■
 גבע (20.18 ₪) ■
 שפל (22.60 ₪) ■

הסטוריית צריכה בקוט"ש

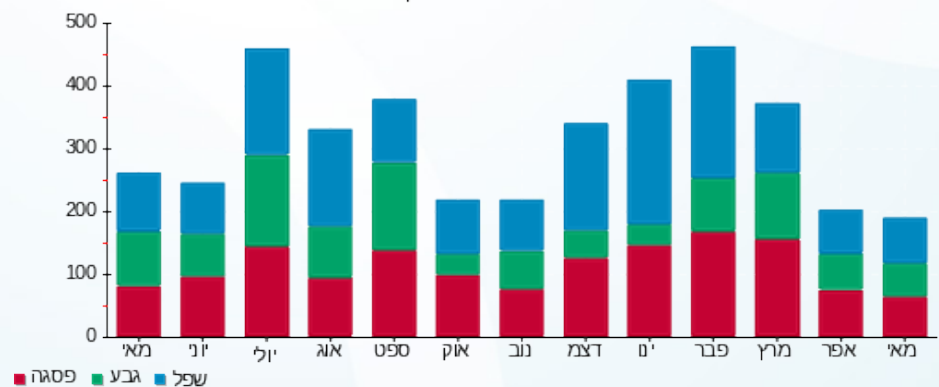



16/06/22

תאריך הפקדה:

שם דייר: רייכר יושקו לאה - 3

31/05/22

תאריך קריאה נוכחית:

שם אתר: קיבוץ שובל משולב

01/05/22

תאריך קריאה קודמת:

לקוח/ה נכבד/ה, אנו מתכבדים להגיש את חישוב צריכת החשמל לתקופה 01/05/22 - 31/05/22:

250 רייכר יושקו לאה בית 23 - 1 (3x25)60000008

| סוג תעריף | סוג צריכה | קריאה קודמת | קריאה נוכחית | סה"כ צריכה בקוט"ש | מחיר לקוט"ש בא"ג | סה"כ לתשלום |
|--------------------------|-----------|-------------|--------------|-------------------|------------------|-------------|
| פרטי חשבון עבור תאריכים: | | | | | | |
| 777 | פסגה | 01/05/22 | 31/05/22 | 149.37 | 45.49 | 67.95 ₪ |
| 778 | גבע | 18,099.34 | 18,172.06 | 72.72 | 37.72 | 27.43 ₪ |
| 779 | שפל | 48,916.61 | 48,999.30 | 82.69 | 31.20 | 25.80 ₪ |

סה"כ לדייר:

| פסגה | גבע | שפל | סה"כ | שיא ביקוש |
|---------|---------|---------|----------|-----------|
| 149.37 | 72.72 | 82.69 | 304.78 | 3.88 |
| ₪ 67.95 | ₪ 27.43 | ₪ 25.80 | ₪ 121.18 | |

סה"כ צריכה

סה"כ לתשלום

| | | |
|----------|--|--|
| 21.31 ₪ | תשלום קבוע תשלום עבור גודל חיבור בKVA (3x25) סה"כ מע"מ 17.00% | שובל רשת חשמל בע"מ איש הקשר: עירית שור טל: 9916257 מייל: irits@shovall.biz |
| 4.59 ₪ | | |
| 147.08 ₪ | | |
| 25.00 ₪ | | |
| 172.08 ₪ | סה"כ לתשלום | כולל מע"מ |

התפלגות חיוב בש"ח לפי תעו"ז

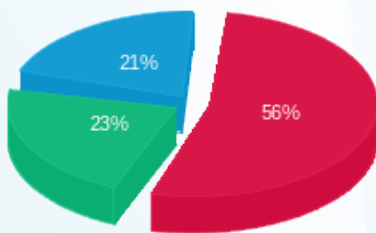

פסגה (₪ 67.95)
 גבע (₪ 27.43)
 שפל (₪ 25.80)

הסטוריית צריכה בקוט"ש

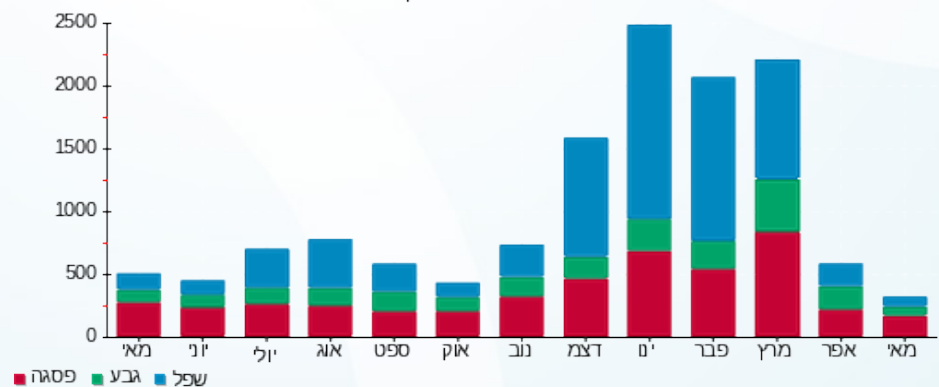



16/06/22

תאריך הפקה:

שם דייר: רפת - אולפן בית A

31/05/22

תאריך קריאה נוכחית:

שם אתר: קיבוץ שובל משולב

01/05/22

תאריך קריאה קודמת:

לקוח/ה נכבד/ה, אנו מתכבדים להגיש את חישוב צריכת החשמל לתקופה 01/05/22 - 31/05/22:

381D אולפן בית א בית 212 - 1 - 70046891 (3x25)

| סוג תעריף | סוג צריכה | קריאה קודמת | קריאה נוכחית | סה"כ צריכה בקוט"ש | מחיר לקוט"ש בא"ג | סה"כ לתשלום |
|--------------------------|-----------|-------------|--------------|-------------------|------------------|-------------|
| פרטי חשבון עבור תאריכים: | | | | | | |
| 777 | פסגה | 01/05/22 | 31/05/22 | 184.26 | 45.49 | 83.82 ₪ |
| 778 | גבע | 6,308.84 | 6,374.59 | 65.75 | 37.72 | 24.80 ₪ |
| 779 | שפל | 25,041.96 | 25,145.65 | 103.69 | 31.20 | 32.35 ₪ |

סה"כ לדייר:

| פסגה | גבע | שפל | סה"כ | שיא ביקוש |
|---------|---------|---------|----------|-----------|
| 184.26 | 65.75 | 103.69 | 353.71 | 3.95 |
| ₪ 83.82 | ₪ 24.80 | ₪ 32.35 | ₪ 140.97 | |

סה"כ צריכה

סה"כ לתשלום

| | | |
|----------|--|--|
| 21.31 ₪ | תשלום קבוע תשלום עבור גודל חיבור בKVA (3x25) סה"כ מע"מ 17.00% | שובל רשת חשמל בע"מ איש הקשר: עירית שור טל: 9916257 מייל: irits@shovall.biz |
| 4.59 ₪ | | |
| 166.87 ₪ | | |
| 28.37 ₪ | | |
| 195.24 ₪ | סה"כ לתשלום | כולל מע"מ |

התפלגות חיוב בש"ח לפי תעו"ז

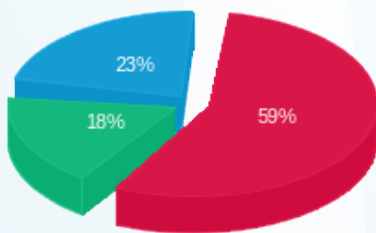

פסגה (₪ 83.82) ■
 גבע (₪ 24.80) ■
 שפל (₪ 32.35) ■

הסטוריית צריכה בקוט"ש

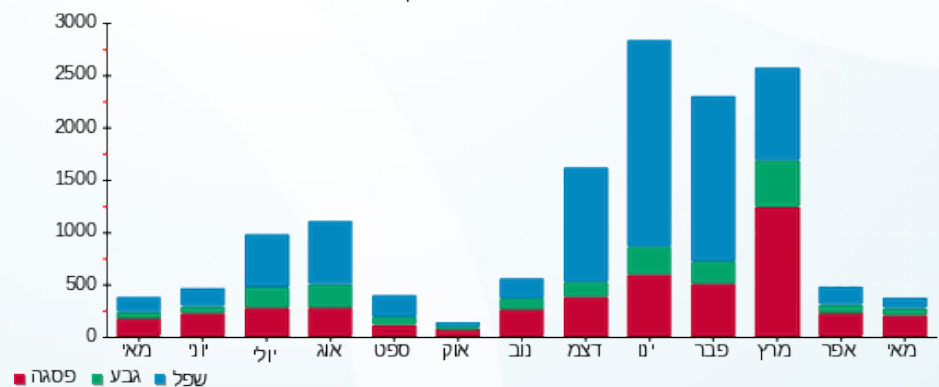



16/06/22

תאריך הפקדה:

שם דייר: ש.ב. קליניק בע"מ
שם אתר: קיבוץ שובל משולב

31/05/22

תאריך קריאה נוכחית:

01/05/22

תאריך קריאה קודמת:

לקוח/ה נכבד/ה, אנו מתכבדים להגיש את חישוב צריכת החשמל לתקופה 01/05/22 - 31/05/22:

393A מרתף בית תינוקות בית 850 - 1 - (3x25)70018478

| סוג תעריף | סוג צריכה | קריאה קודמת | קריאה נוכחית | סה"כ צריכה בקוט"ש | מחיר לקוט"ש בא"ג | סה"כ לתשלום |
|--------------------------|-----------|-------------|--------------|-------------------|------------------|-------------|
| פרטי חשבון עבור תאריכים: | | | | | | |
| 777 | פסגה | 01/05/22 | 31/05/22 | 208.79 | 45.49 | 94.98 ₪ |
| 778 | גבע | 3,442.17 | 3,462.55 | 20.38 | 37.72 | 7.69 ₪ |
| 779 | שפל | 4,325.23 | 4,352.29 | 27.06 | 31.20 | 8.44 ₪ |

סה"כ לדייר:

| פסגה | גבע | שפל | סה"כ | שיא ביקוש |
|---------|--------|--------|----------|-----------|
| 208.79 | 20.38 | 27.06 | 256.22 | 6.56 |
| 94.98 ₪ | 7.69 ₪ | 8.44 ₪ | 111.11 ₪ | |

סה"כ צריכה

סה"כ לתשלום

| | | |
|----------|--|--|
| 21.31 ₪ | תשלום קבוע תשלום עבור גודל חיבור בKVA (3x25) סה"כ מע"מ 17.00% | שובל רשת חשמל בע"מ איש הקשר: עירית שור טל: 9916257 מייל: irits@shovall.biz |
| 4.59 ₪ | | |
| 137.00 ₪ | | |
| 23.29 ₪ | | |
| 160.29 ₪ | סה"כ לתשלום | כולל מע"מ |

התפלגות חיוב בש"ח לפי תעו"ז

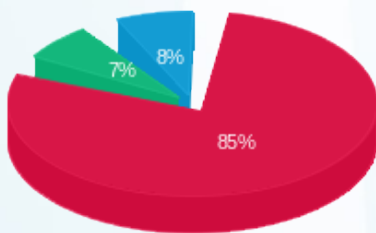

פסגה (94.98 ₪) 85%
גבע (7.69 ₪) 7%
שפל (8.44 ₪) 8%

הסטוריית צריכה בקוט"ש

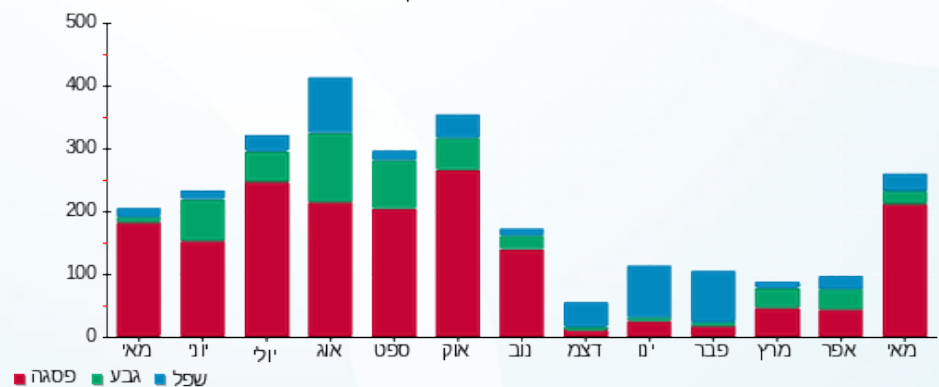

16/06/22 תאריך הפקדה:
 31/05/22 תאריך קריאה נוכחית:
 01/05/22 תאריך קריאה קודמת:

שם דייר: שבירו מיה
 שם אתר: קיבוץ שובל משולב

לקוח/ה נכבד/ה, אנו מתכבדים להגיש את חישוב צריכת החשמל לתקופה 01/05/22 - 31/05/22:

שבירו מיה - 1 - (3x25)70020820

| סוג תעריף | סוג צריכה | קריאה קודמת | קריאה נוכחית | סה"כ צריכה בקוט"ש | מחיר לקוט"ש בא"ג | סה"כ לתשלום |
|--------------------------|-----------|-------------|--------------|-------------------|------------------|-------------|
| פרטי חשבון עבור תאריכים: | | | | | | |
| 777 | פסגה | 01/05/22 | 31/05/22 | 41.26 | 45.49 | 18.77 ₪ |
| 778 | גבע | 6,126.64 | 6,155.32 | 28.68 | 37.72 | 10.82 ₪ |
| 779 | שפל | 16,343.47 | 16,410.14 | 66.67 | 31.20 | 20.80 ₪ |

סה"כ לדייר:

| פסגה | גבע | שפל | סה"כ | שיא ביקוש |
|---------|---------|---------|---------|-----------|
| 41.26 | 28.68 | 66.67 | 136.60 | 2.67 |
| 18.77 ₪ | 10.82 ₪ | 20.80 ₪ | 50.39 ₪ | |

סה"כ צריכה
 סה"כ לתשלום

| | | |
|---------|--|--|
| 21.31 ₪ | תשלום קבוע תשלום עבור גודל חיבור בKVA (3x25) סה"כ מע"מ 17.00% | שובל רשת חשמל בע"מ איש הקשר: עירית שור טל: 9916257 מייל: irits@shovall.biz |
| 4.59 ₪ | | |
| 76.28 ₪ | | |
| 12.97 ₪ | | |
| 89.25 ₪ | סה"כ לתשלום | כולל מע"מ |

התפלגות חיוב בש"ח לפי תעו"ז

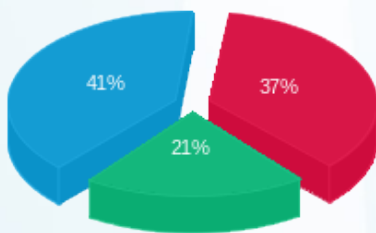

פסגה (18.77 ₪)
 גבע (10.82 ₪)
 שפל (20.80 ₪)

הסטוריית צריכה בקוט"ש

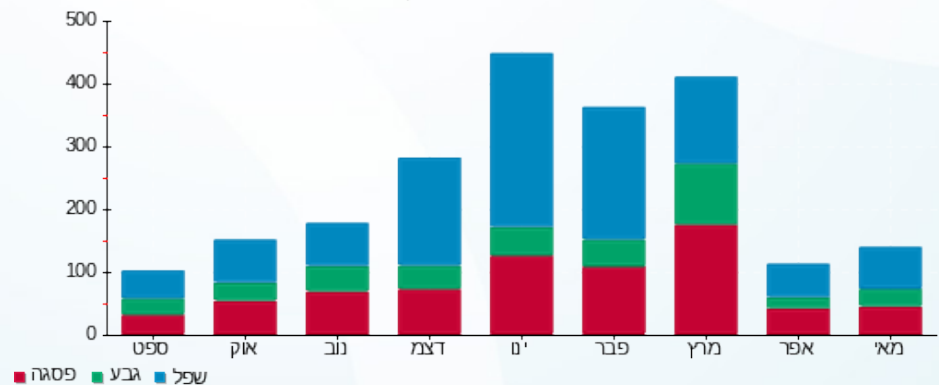



16/06/22

תאריך הפקה:

שם דייר: שבירו נילי ורוני - 98

31/05/22

תאריך קריאה נוכחית:

שם אתר: קיבוץ שובל משולב

01/05/22

תאריך קריאה קודמת:

לקוח/ה נכבד/ה, אנו מתכבדים להגיש את חישוב צריכת החשמל לתקופה 01/05/22 - 31/05/22:

שבירו נילי ורוני - 1 - 60003985 (3x25)

| סוג תעריף | סוג צריכה | קריאה קודמת | קריאה נוכחית | סה"כ צריכה בקוט"ש | מחיר לקוט"ש בא"ג | סה"כ לתשלום |
|--------------------------|-----------|-------------|--------------|-------------------|------------------|-------------|
| פרטי חשבון עבור תאריכים: | | | | | | |
| 777 | פסגה | 01/05/22 | 31/05/22 | 352.13 | 45.49 | 160.19 ₪ |
| 778 | גבע | 23,915.78 | 24,123.19 | 207.42 | 37.72 | 78.24 ₪ |
| 779 | שפל | 55,766.45 | 56,105.99 | 339.54 | 31.20 | 105.94 ₪ |

סה"כ לדייר:

| פסגה | גבע | שפל | סה"כ | שיא ביקוש |
|----------|---------|----------|----------|-----------|
| 352.13 | 207.42 | 339.54 | 899.09 | 8.42 |
| 160.19 ₪ | 78.24 ₪ | 105.94 ₪ | 344.36 ₪ | |

סה"כ צריכה

סה"כ לתשלום

| | | |
|----------|---|--------------------|
| 21.31 ₪ | <p>שובל רשת חשמל בע"מ איש הקשר: עירית שור טל: 9916257 מייל: irits@shovall.biz</p> <p>תשלום קבוע</p> <p>תשלום עבור גודל חיבור בKVA (3x25)</p> <p>סה"כ</p> <p>מע"מ 17.00%</p> | 4.59 ₪ |
| 370.25 ₪ | | 62.94 ₪ |
| 433.20 ₪ | | 433.20 ₪ |
| | | סה"כ לתשלום |
| | | כולל מע"מ |

התפלגות חיוב בש"ח לפי תעו"ז

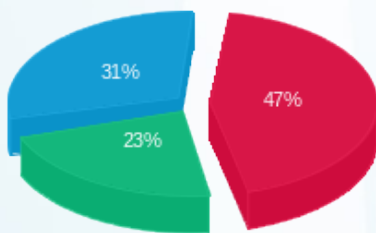

פסגה (160.19 ₪) 31%
 גבע (78.24 ₪) 23%
 שפל (105.94 ₪) 47%

הסטוריית צריכה בקוט"ש

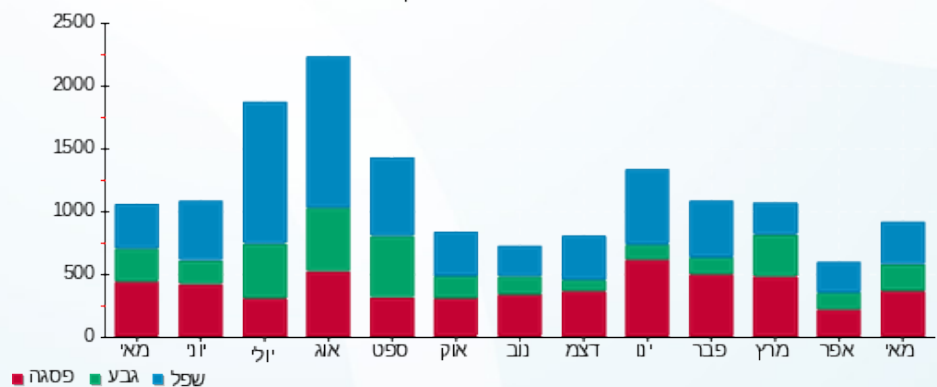



16/06/22 תאריך הפקה:
 31/05/22 תאריך קריאה נוכחית:
 01/05/22 תאריך קריאה קודמת:

שם דייר: שגב איילת צחי - 307
 שם אתר: קיבוץ שובל משולב

לקוח/ה נכבד/ה, אנו מתכבדים להגיש את חישוב צריכת החשמל לתקופה 01/05/22 - 31/05/22:

שגב איילת צחי - 1 - 14014346(3x32)

| סוג תעריף | סוג צריכה | קריאה קודמת | קריאה נוכחית | סה"כ צריכה בקוט"ש | מחיר לקוט"ש בא"ג | סה"כ לתשלום |
|--------------------------|-----------|-------------|--------------|-------------------|------------------|-------------|
| פרטי חשבון עבור תאריכים: | | 01/05/22 | 31/05/22 | | | |
| 767 | | 40,606.50 | 41,096.10 | 489.60 | 44.86 | 219.63 ₪ |

סה"כ לדייר:

| שיא ביקוש | סה"כ |
|-----------|----------|
| | 489.60 |
| | 219.63 ₪ |

| | | |
|----------|--|--|
| 21.31 ₪ | תשלום קבוע תשלום עבור גודל חיבור בKVA (3x32) סה"כ מע"מ 17.00% | שובל רשת חשמל בע"מ איש הקשר: עירית שור טל: 9916257 מייל: irits@shovall.biz |
| 5.87 ₪ | | |
| 246.81 ₪ | | |
| 41.96 ₪ | | |
| 288.77 ₪ | סה"כ לתשלום | כולל מע"מ |

התפלגות חיוב בש"ח לפי תעו"ז

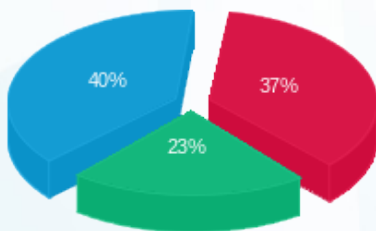

פסגה (81.91 ₪) ■
 גבע (50.11 ₪) ■
 שפל (87.61 ₪) ■

הסטוריית צריכה בקוט"ש

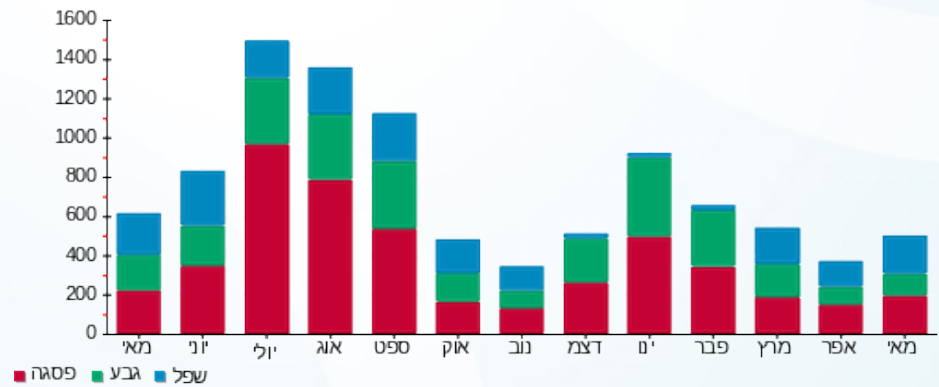

16/06/22 תאריך הפקה:
 31/05/22 תאריך קריאה נוכחית:
 01/05/22 תאריך קריאה קודמת:

שם דייר: שגב ארז מירי - 309
 שם אתר: קיבוץ שובל משולב

לקוח/ה נכבד/ה, אנו מתכבדים להגיש את חישוב צריכת החשמל לתקופה 01/05/22 - 31/05/22:

שגב ארז מירי - 1 - 14014403(3x32)

| סוג תעריף | סוג צריכה | קריאה קודמת | קריאה נוכחית | סה"כ צריכה בקוט"ש | מחיר לקוט"ש בא"ג | סה"כ לתשלום |
|--------------------------|-----------|-------------|--------------|-------------------|------------------|-------------|
| פרטי חשבון עבור תאריכים: | | 01/05/22 | 31/05/22 | | | |
| 767 | | 64,164.90 | 65,188.40 | 1,023.50 | 44.86 | 459.14 ₪ |

סה"כ לדייר:

| שיא ביקוש | סה"כ |
|-----------|----------|
| | 1,023.50 |
| | 459.14 ₪ |

| | | |
|----------|--|--|
| 21.31 ₪ | תשלום קבוע תשלום עבור גודל חיבור בKVA (3x32) סה"כ מע"מ 17.00% | שובל רשת חשמל בע"מ איש הקשר: עירית שור טל: 9916257 מייל: irits@shovall.biz |
| 5.87 ₪ | | |
| 486.32 ₪ | | |
| 82.67 ₪ | | |
| 569.00 ₪ | סה"כ לתשלום | כולל מע"מ |

התפלגות חיוב בש"ח לפי תעו"ז

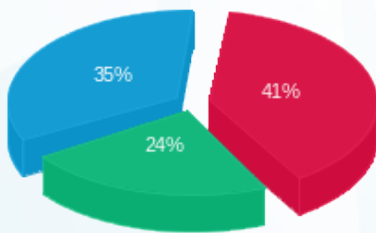

פסגה (₪ 188.82)
 גבע (₪ 108.92)
 שפל (₪ 161.41)

הסטוריית צריכה בקוט"ש

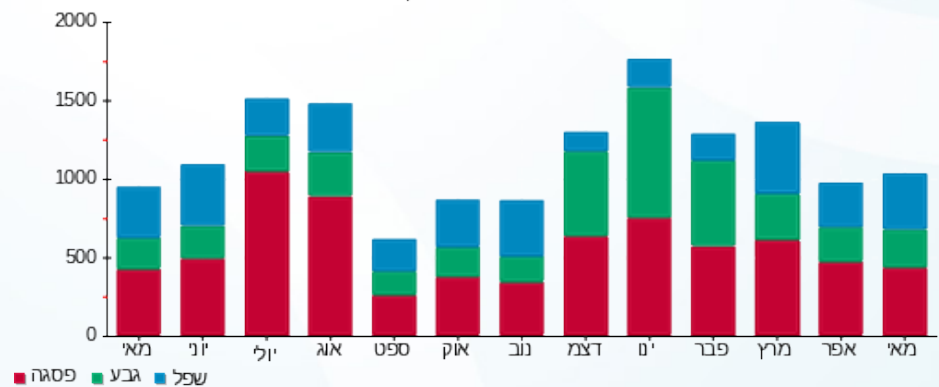



16/06/22

תאריך הפקדה:

שם דייר: שגב טלי יריב - 297

31/05/22

תאריך קריאה נוכחית:

שם אתר: קיבוץ שובל משולב

01/05/22

תאריך קריאה קודמת:

לקוח/ה נכבד/ה, אנו מתכבדים להגיש את חישוב צריכת החשמל לתקופה 01/05/22 - 31/05/22:

שגב טלי יריב - 1 - 14014399(3x32)

| סוג תעריף | סוג צריכה | קריאה קודמת | קריאה נוכחית | סה"כ צריכה בקוט"ש | מחיר לקוט"ש בא"ג | סה"כ לתשלום |
|--------------------------|-----------|-------------|--------------|-------------------|------------------|-------------|
| פרטי חשבון עבור תאריכים: | | | | | | |
| 777 | פסגה | 01/05/22 | 31/05/22 | 362.00 | 45.49 | 164.67 ₪ |
| 778 | גבע | 21,355.00 | 21,543.00 | 188.00 | 37.72 | 70.91 ₪ |
| 779 | שפל | 14,080.00 | 14,324.00 | 244.00 | 31.20 | 76.13 ₪ |

סה"כ לדייר:

| פסגה | גבע | שפל | סה"כ | שיא ביקוש |
|----------|---------|---------|----------|-----------|
| 362.00 | 188.00 | 244.00 | 794.00 | |
| 164.67 ₪ | 70.91 ₪ | 76.13 ₪ | 311.72 ₪ | |

סה"כ צריכה

סה"כ לתשלום

| | | |
|----------|--|--|
| 21.31 ₪ | תשלום קבוע תשלום עבור גודל חיבור בKVA (3x32) סה"כ מע"מ 17.00% | שובל רשת חשמל בע"מ איש הקשר: עירית שור טל: 9916257 מייל: irits@shovall.biz |
| 5.87 ₪ | | |
| 338.90 ₪ | | |
| 57.61 ₪ | | |
| 396.51 ₪ | סה"כ לתשלום | כולל מע"מ |

התפלגות חיוב בש"ח לפי תעו"ז

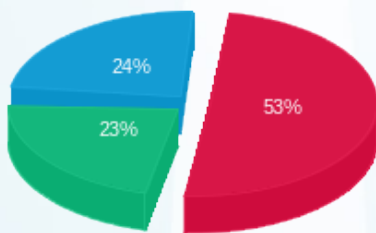

פסגה (164.67 ₪) 53%
 גבע (70.91 ₪) 23%
 שפל (76.13 ₪) 24%

הסטוריית צריכה בקוט"ש

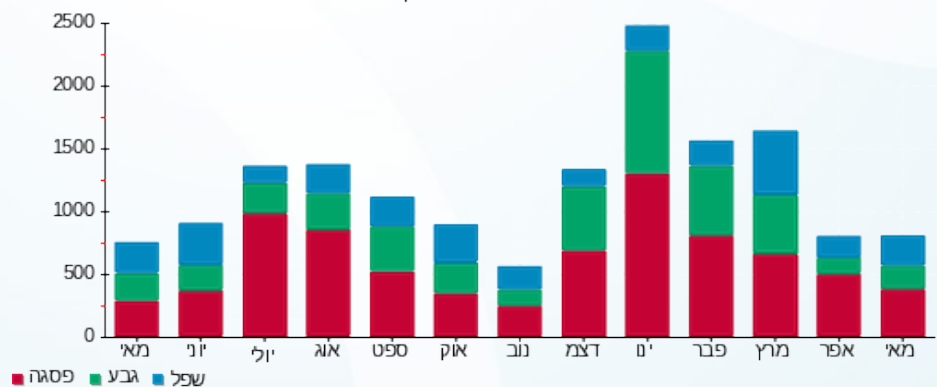



16/06/22

תאריך הפקדה:

שם דייר: שגב רבקה ושמשון - 296
שם אתר: קיבוץ שובל משולב

31/05/22

תאריך קריאה נוכחית:

01/05/22

תאריך קריאה קודמת:

לקוח/ה נכבד/ה, אנו מתכבדים להגיש את חישוב צריכת החשמל לתקופה 01/05/22 - 31/05/22:

שגב רבקה ושמשון - 1 - (3x25)60000037

| סה"כ לתשלום | מחיר לקוט"ש בא"ג | סה"כ צריכה בקוט"ש | קריאה נוכחית | קריאה קודמת | סוג צריכה | סוג תעריף |
|-------------|------------------|-------------------|--------------|-------------|-----------|--------------------------|
| | | | 31/05/22 | 01/05/22 | | פרטי חשבון עבור תאריכים: |
| ₪ 81.59 | 45.49 | 179.36 | 26,754.86 | 26,575.50 | פסגה | 777 |
| ₪ 29.84 | 37.72 | 79.11 | 15,029.61 | 14,950.50 | גבע | 778 |
| ₪ 42.19 | 31.20 | 135.23 | 32,050.82 | 31,915.59 | שפל | 779 |

סה"כ לדייר:

| שיא ביקוש | סה"כ | שפל | גבע | פסגה |
|-----------|----------|---------|---------|---------|
| 4.97 | 393.69 | 135.23 | 79.11 | 179.36 |
| | ₪ 153.62 | ₪ 42.19 | ₪ 29.84 | ₪ 81.59 |

סה"כ צריכה

סה"כ לתשלום

| | | |
|----------|--|--|
| ₪ 21.31 | תשלום קבוע תשלום עבור גודל חיבור בKVA (3x25) סה"כ מע"מ 17.00% | שובל רשת חשמל בע"מ איש הקשר: עירית שור טל: 9916257 מייל: irits@shovall.biz |
| ₪ 4.59 | | |
| ₪ 179.52 | | |
| ₪ 30.52 | | |
| ₪ 210.03 | סה"כ לתשלום | כולל מע"מ |

התפלגות חיוב בש"ח לפי תעו"ז

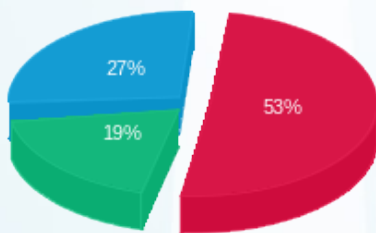

פסגה (₪ 81.59) ■
גבע (₪ 29.84) ■
שפל (₪ 42.19) ■

הסטוריית צריכה בקוט"ש

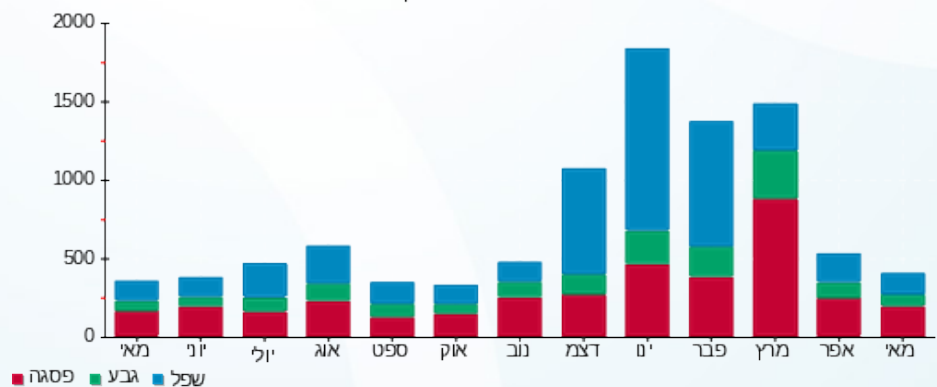



16/06/22

תאריך הפקה:

שם דייר: שגיא טל - 308
שם אתר: קיבוץ שובל משולב

31/05/22

תאריך קריאה נוכחי:

01/05/22

תאריך קריאה קודמת:

לקוח/ה נכבד/ה, אנו מתכבדים להגיש את חישוב צריכת החשמל לתקופה 01/05/22 - 31/05/22:

טל שגיא מונה נוסף - 1 - 70044644 (3x25)

| סוג תעריף | סוג צריכה | קריאה קודמת | קריאה נוכחית | סה"כ צריכה בקוט"ש | מחיר לקוט"ש בא"ג | סה"כ לתשלום |
|--------------------------|-----------|-------------|--------------|-------------------|------------------|-------------|
| פרטי חשבון עבור תאריכים: | | | | | | |
| 777 | פסגה | 01/05/22 | 31/05/22 | 49.00 | 45.49 | 22.29 ₪ |
| 778 | גבע | 427.00 | 462.00 | 35.00 | 37.72 | 13.20 ₪ |
| 779 | שפל | 1,559.00 | 1,608.00 | 49.00 | 31.20 | 15.29 ₪ |

סה"כ לדייר:

| פסגה | גבע | שפל | סה"כ | שיא ביקוש |
|---------|---------|---------|---------|-----------|
| 49.00 | 35.00 | 49.00 | 133.00 | |
| 22.29 ₪ | 13.20 ₪ | 15.29 ₪ | 50.78 ₪ | |

סה"כ צריכה

סה"כ לתשלום

| | | | |
|---------|---|---------|-------------------------|
| 21.31 ₪ | <p>שובל רשת חשמל בע"מ איש הקשר: עירית שור טל: 9916257 מייל: irits@shovall.biz</p> <p>תשלום קבוע</p> <p>תשלום עבור גודל חיבור בKVA (3x25)</p> <p>סה"כ</p> <p>מע"מ 17.00%</p> | 89.71 ₪ | <p>כולל מע"מ</p> |
| 4.59 ₪ | | | |
| 76.68 ₪ | | | |
| 13.03 ₪ | | | |

התפלגות חיוב בש"ח לפי תעו"ז

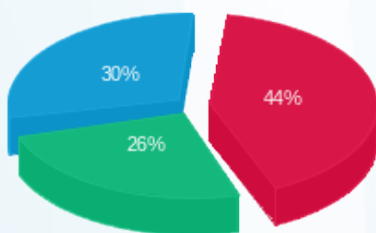

פסגה (22.29 ₪)
גבע (13.20 ₪)
שפל (15.29 ₪)

הסטוריית צריכה בקוט"ש

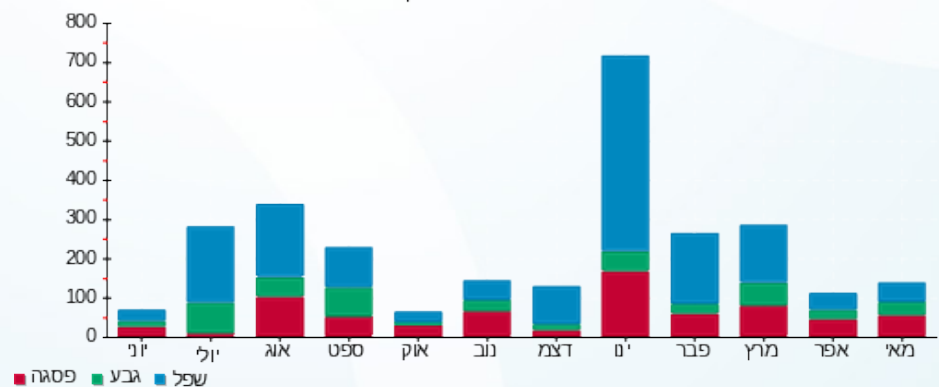

16/06/22 תאריך הפקה:
 31/05/22 תאריך קריאה נוכחית:
 01/05/22 תאריך קריאה קודמת:

שם דייר: שוחט תמר מתן - 312
 שם אתר: קיבוץ שובל משולב

לקוח/ה נכבד/ה, אנו מתכבדים להגיש את חישוב צריכת החשמל לתקופה 01/05/22 - 31/05/22:

שוחט תמר מתן - 1 - 14014413(3x32)

| סוג תעריף | סוג צריכה | קריאה קודמת | קריאה נוכחית | סה"כ צריכה בקוט"ש | מחיר לקוט"ש בא"ג | סה"כ לתשלום |
|--------------------------|-----------|-------------|--------------|-------------------|------------------|-------------|
| פרטי חשבון עבור תאריכים: | | 01/05/22 | 31/05/22 | | | |
| 767 | | 62,168.90 | 62,641.50 | 472.60 | 44.86 | 212.01 ₪ |

סה"כ לדייר:

| שיא ביקוש | סה"כ |
|-----------|----------|
| | 472.60 |
| | 212.01 ₪ |

| | | |
|----------|--|--|
| 21.31 ₪ | תשלום קבוע תשלום עבור גודל חיבור בKVA (3x32) סה"כ מע"מ 17.00% | שובל רשת חשמל בע"מ איש הקשר: עירית שור טל: 9916257 מייל: irits@shovall.biz |
| 5.87 ₪ | | |
| 239.19 ₪ | | |
| 40.66 ₪ | | |
| 279.85 ₪ | סה"כ לתשלום | כולל מע"מ |

התפלגות חיוב בש"ח לפי תעו"ז

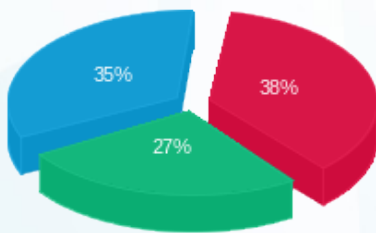

פסגה (80.48 ₪) ■
 גבע (58.09 ₪) ■
 שפל (73.44 ₪) ■

הסטוריית צריכה בקוט"ש

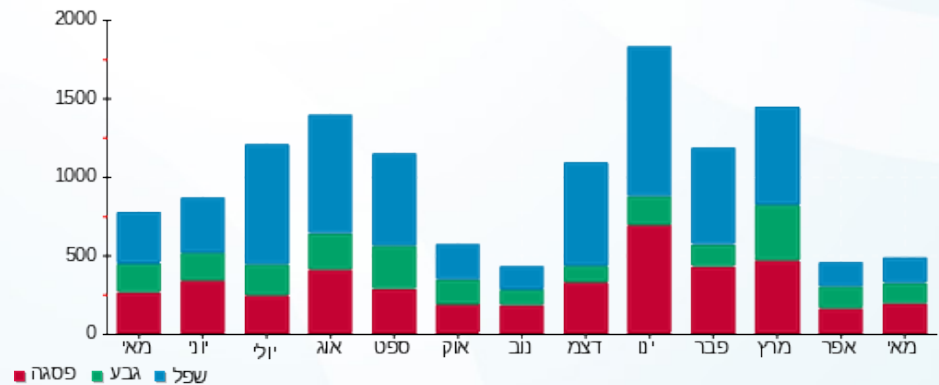

16/06/22 תאריך הפקה:
 31/05/22 תאריך קריאה נוכחית:
 01/05/22 תאריך קריאה קודמת:

שם דייר: שור עירית טובי - 303
 שם אתר: קיבוץ שובל משולב

לקוח/ה נכבד/ה, אנו מתכבדים להגיש את חישוב צריכת החשמל לתקופה 01/05/22 - 31/05/22:

שור עירית טובי - 1 - 14014321(3x32)

| סה"כ לתשלום | מחיר לקוט"ש בא"ג | סה"כ צריכה בקוט"ש | קריאה נוכחית | קריאה קודמת | סוג צריכה | סוג תעריף |
|-------------|------------------|-------------------|--------------|-------------|-----------|--------------------------|
| | | | 31/05/22 | 01/05/22 | | פרטי חשבון עבור תאריכים: |
| ₪ 55.77 | 45.49 | 122.60 | 11,020.80 | 10,898.20 | פסגה | 777 |
| ₪ 33.50 | 37.72 | 88.80 | 8,498.50 | 8,409.70 | גבע | 778 |
| ₪ 47.30 | 31.20 | 151.60 | 26,328.10 | 26,176.50 | שפל | 779 |

סה"כ לדייר:

| שיא ביקוש | סה"כ | שפל | גבע | פסגה | סה"כ צריכה |
|-----------|----------|---------|---------|---------|-------------|
| | 363.00 | 151.60 | 88.80 | 122.60 | סה"כ לתשלום |
| | ₪ 136.57 | ₪ 47.30 | ₪ 33.50 | ₪ 55.77 | |

| | | |
|----------|--|--|
| ₪ 21.31 | תשלום קבוע תשלום עבור גודל חיבור בKVA (3x32) סה"כ מע"מ 17.00% | שובל רשת חשמל בע"מ איש הקשר: עירית שור טל: 9916257 מייל: irits@shovall.biz |
| ₪ 5.87 | | |
| ₪ 163.74 | | |
| ₪ 27.84 | | |
| ₪ 191.58 | סה"כ לתשלום | כולל מע"מ |

התפלגות חיוב בש"ח לפי תעו"ז

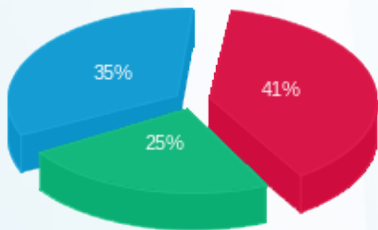

פסגה (₪ 55.77) ■
 גבע (₪ 33.50) ■
 שפל (₪ 47.30) ■

הסטוריית צריכה בקוט"ש

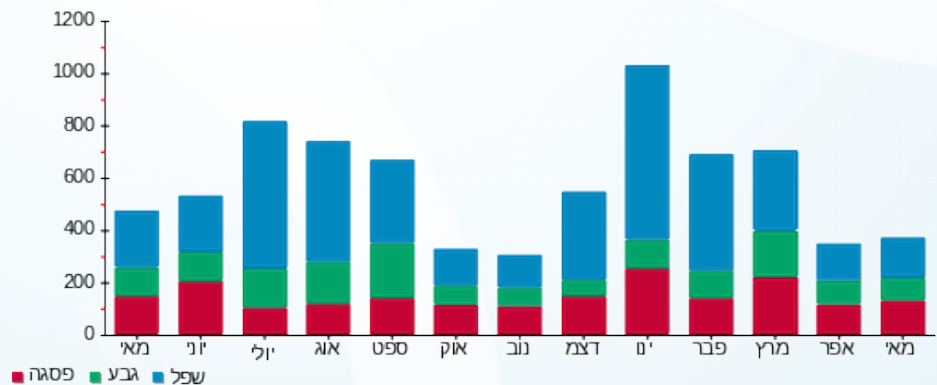



16/06/22

תאריך הפקדה:

שם דייר: שחטר חן גיל - 291

31/05/22

תאריך קריאה נוכחית:

שם אתר: קיבוץ שובל משולב

01/05/22

תאריך קריאה קודמת:

לקוח/ה נכבד/ה, אנו מתכבדים להגיש את חישוב צריכת החשמל לתקופה 01/05/22 - 31/05/22:

שחטר חן גיל - 1 - 13199901 (3x32)

| סוג תעריף | סוג צריכה | קריאה קודמת | קריאה נוכחית | סה"כ צריכה בקוט"ש | מחיר לקוט"ש בא"ג | סה"כ לתשלום |
|--------------------------|-----------|-------------|--------------|-------------------|------------------|-------------|
| פרטי חשבון עבור תאריכים: | | | | | | |
| 777 | פסגה | 01/05/22 | 31/05/22 | 163.40 | 45.49 | 74.33 ₪ |
| 778 | גבע | 12,948.90 | 13,136.80 | 187.90 | 37.72 | 70.88 ₪ |
| 779 | שפל | 31,389.90 | 31,673.80 | 283.90 | 31.20 | 88.58 ₪ |

סה"כ לדייר:

| פסגה | גבע | שפל | סה"כ | שיא ביקוש |
|---------|---------|---------|----------|-----------|
| 163.40 | 187.90 | 283.90 | 635.20 | |
| ₪ 74.33 | ₪ 70.88 | ₪ 88.58 | ₪ 233.78 | |

סה"כ צריכה

סה"כ לתשלום

| | | |
|----------|--|--|
| 21.31 ₪ | תשלום קבוע תשלום עבור גודל חיבור בKVA (3x32) סה"כ מע"מ 17.00% | שובל רשת חשמל בע"מ איש הקשר: עירית שור טל: 9916257 מייל: irits@shovall.biz |
| 5.87 ₪ | | |
| 260.96 ₪ | | |
| 44.36 ₪ | | |
| 305.33 ₪ | סה"כ לתשלום | כולל מע"מ |

התפלגות חיוב בש"ח לפי תעו"ז

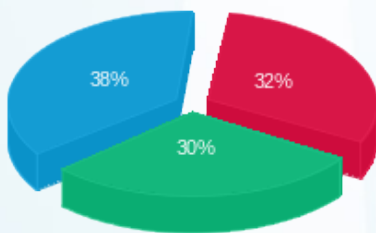

פסגה (₪ 74.33)
 גבע (₪ 70.88)
 שפל (₪ 88.58)

הסטוריית צריכה בקוט"ש

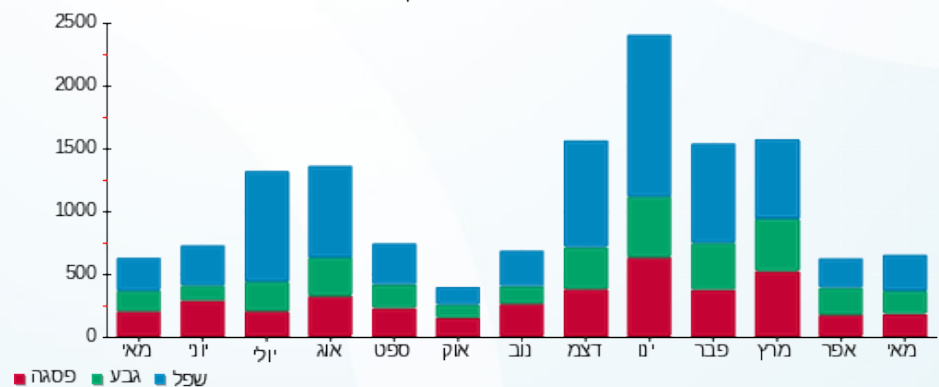

16/06/22 תאריך הפקה:
 31/05/22 תאריך קריאה נוכחית:
 01/05/22 תאריך קריאה קודמת:

שם דייר: שחר ונעמה לבנה - 334
 שם אתר: קיבוץ שובל משולב

לקוח/ה נכבד/ה, אנו מתכבדים להגיש את חישוב צריכת החשמל לתקופה 01/05/22 - 31/05/22:

שחר ונעמה לבנה - 1 - (3x25)60000582

| סוג תעריף | סוג צריכה | קריאה קודמת | קריאה נוכחית | סה"כ צריכה בקוט"ש | מחיר לקוט"ש בא"ג | סה"כ לתשלום |
|--------------------------|-----------|-------------|--------------|-------------------|------------------|-------------|
| פרטי חשבון עבור תאריכים: | | | | | | |
| 777 | פסגה | 01/05/22 | 31/05/22 | 75.97 | 45.49 | 34.56 ₪ |
| 778 | גבע | 16,418.86 | 16,470.79 | 51.93 | 37.72 | 19.59 ₪ |
| 779 | שפל | 40,594.33 | 40,681.20 | 86.87 | 31.20 | 27.10 ₪ |

סה"כ לדייר:

| פסגה | גבע | שפל | סה"כ | שיא ביקוש |
|---------|---------|---------|---------|-----------|
| 75.97 | 51.93 | 86.87 | 214.77 | 4.18 |
| ₪ 34.56 | ₪ 19.59 | ₪ 27.10 | ₪ 81.25 | |

סה"כ צריכה
 סה"כ לתשלום

| | | |
|----------|--|--|
| 21.31 ₪ | תשלום קבוע תשלום עבור גודל חיבור בKVA (3x25) סה"כ מע"מ 17.00% | שובל רשת חשמל בע"מ איש הקשר: עירית שור טל: 9916257 מייל: irits@shovall.biz |
| 4.59 ₪ | | |
| 107.14 ₪ | | |
| 18.21 ₪ | | |
| 125.36 ₪ | סה"כ לתשלום | כולל מע"מ |

התפלגות חיוב בש"ח לפי תעו"ז

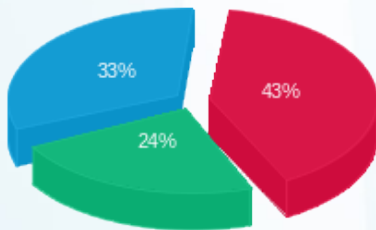

פסגה (₪ 34.56)
 גבע (₪ 19.59)
 שפל (₪ 27.10)

הסטוריית צריכה בקוט"ש

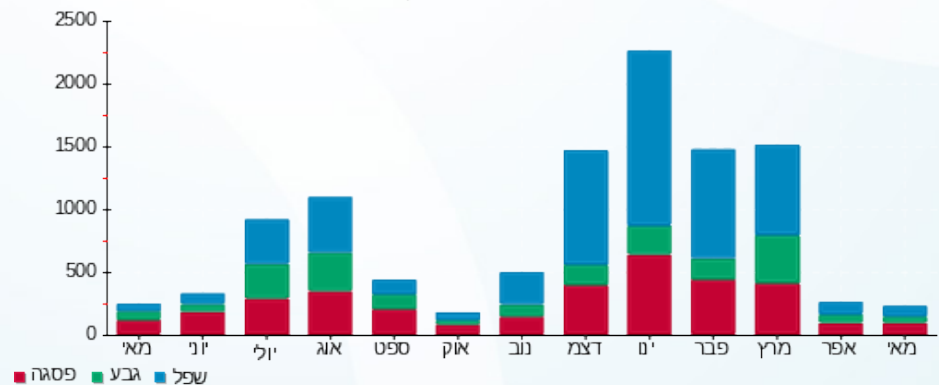



16/06/22

תאריך הפקה:

שם דייר: שחר נועה - 318
שם אתר: קיבוץ שובל משולב

31/05/22

תאריך קריאה נוכחית:

01/05/22

תאריך קריאה קודמת:

לקוח/ה נכבד/ה, אנו מתכבדים להגיש את חישוב צריכת החשמל לתקופה 01/05/22 - 31/05/22:

215C שחר נועה בית 71 - 1 - (3x25)70005260

| סוג תעריף | סוג צריכה | קריאה קודמת | קריאה נוכחית | סה"כ צריכה בקוט"ש | מחיר לקוט"ש בא"ג | סה"כ לתשלום |
|--------------------------|-----------|-------------|--------------|-------------------|------------------|-------------|
| פרטי חשבון עבור תאריכים: | | | | | | |
| 777 | פסגה | 01/05/22 | 31/05/22 | 171.47 | 45.49 | 78.00 ₪ |
| 778 | גבע | 8,881.61 | 8,974.43 | 92.82 | 37.72 | 35.01 ₪ |
| 779 | שפל | 18,827.20 | 18,940.21 | 113.01 | 31.20 | 35.26 ₪ |

סה"כ לדייר:

| פסגה | גבע | שפל | סה"כ | שיא ביקוש |
|---------|---------|---------|----------|-----------|
| 171.47 | 92.82 | 113.01 | 377.30 | 4.80 |
| ₪ 78.00 | ₪ 35.01 | ₪ 35.26 | ₪ 148.27 | |

סה"כ צריכה

סה"כ לתשלום

| | | |
|----------|--|--|
| 21.31 ₪ | תשלום קבוע תשלום עבור גודל חיבור בKVA (3x25) סה"כ מע"מ 17.00% | שובל רשת חשמל בע"מ איש הקשר: עירית שור טל: 9916257 מייל: irits@shovall.biz |
| 4.59 ₪ | | |
| 174.17 ₪ | | |
| 29.61 ₪ | | |
| 203.78 ₪ | סה"כ לתשלום | כולל מע"מ |

התפלגות חיוב בש"ח לפי תעו"ז

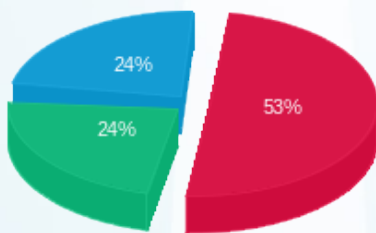

פסגה (₪ 78.00)
גבע (₪ 35.01)
שפל (₪ 35.26)

הסטוריית צריכה בקוט"ש

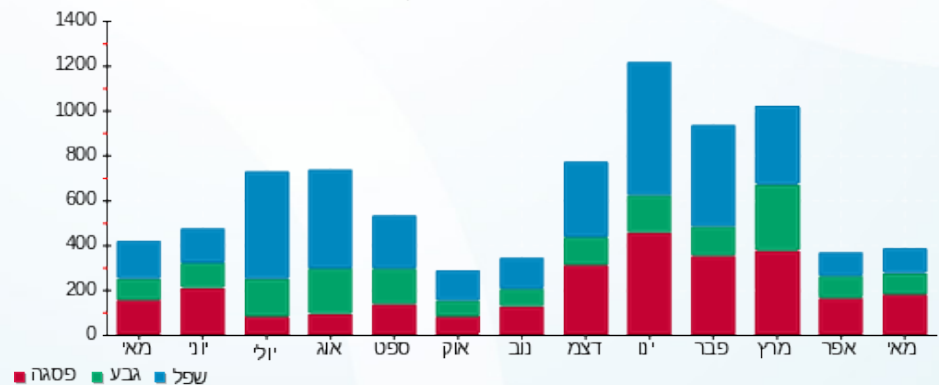

16/06/22 תאריך הפקדה:
 31/05/22 תאריך קריאה נוכחית:
 01/05/22 תאריך קריאה קודמת:

שם דייר: שירון והדורם מימון
 שם אתר: קיבוץ שובל משולב

לקוח/ה נכבד/ה, אנו מתכבדים להגיש את חישוב צריכת החשמל לתקופה 01/05/22 - 31/05/22:

שירון - 1 - 60004901 (3x25)

| סה"כ לתשלום | מחיר לקוט"ש בא"ג | סה"כ צריכה בקוט"ש | קריאה נוכחית | קריאה קודמת | סוג צריכה | סוג תעריף |
|-------------|------------------|-------------------|--------------|-------------|-----------|--------------------------|
| | | | 31/05/22 | 01/05/22 | | פרטי חשבון עבור תאריכים: |
| ₪ 43.63 | 45.49 | 95.91 | 30,017.82 | 29,921.92 | פסגה | 777 |
| ₪ 30.03 | 37.72 | 79.60 | 19,589.13 | 19,509.53 | גבע | 778 |
| ₪ 34.68 | 31.20 | 111.15 | 52,968.18 | 52,857.03 | שפל | 779 |

סה"כ לדייר:

| שיא ביקוש | סה"כ | שפל | גבע | פסגה |
|-----------|----------|---------|---------|---------|
| 4.10 | 286.66 | 111.15 | 79.60 | 95.91 |
| | ₪ 108.33 | ₪ 34.68 | ₪ 30.03 | ₪ 43.63 |

סה"כ צריכה
 סה"כ לתשלום

| | | |
|----------|--|--|
| ₪ 21.31 | תשלום קבוע תשלום עבור גודל חיבור בKVA (3x25) סה"כ מע"מ 17.00% | שובל רשת חשמל בע"מ איש הקשר: עירית שור טל: 9916257 מייל: irits@shovall.biz |
| ₪ 4.59 | | |
| ₪ 134.23 | | |
| ₪ 22.82 | | |
| ₪ 157.05 | סה"כ לתשלום | כולל מע"מ |

התפלגות חיוב בש"ח לפי תעו"ז

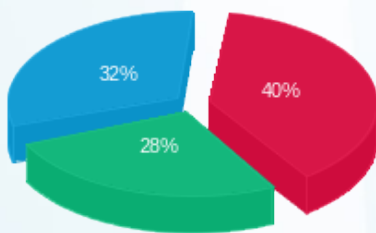

פסגה (₪ 43.63)
 גבע (₪ 30.03)
 שפל (₪ 34.68)

הסטוריית צריכה בקוט"ש

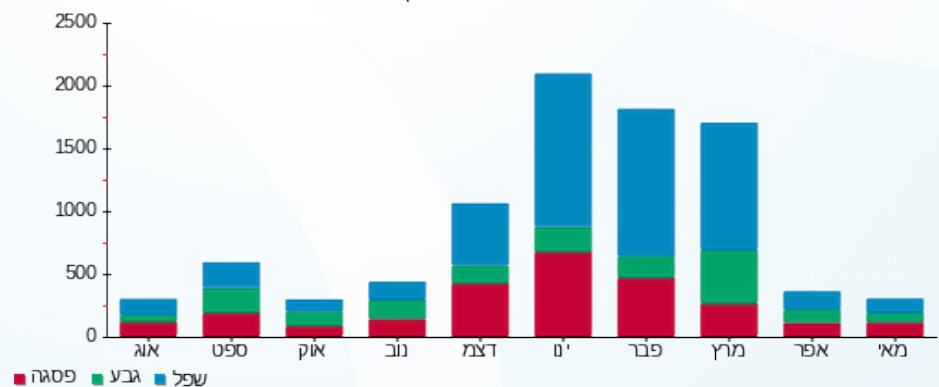



16/06/22

תאריך הפקדה:

31/05/22

תאריך קריאה נוכחית:

01/05/22

תאריך קריאה קודמת:

שם דייר: שיר וبن איתי
שם אתר: קיבוץ שובל משולב

לקוח/ה נכבד/ה, אנו מתכבדים להגיש את חישוב צריכת החשמל לתקופה 01/05/22 - 31/05/22:

שיר וبن איתי - 1 - 13199856 (3x32)

| סוג תעריף | סוג צריכה | קריאה קודמת | קריאה נוכחית | סה"כ צריכה בקוט"ש | מחיר לקוט"ש בא"ג | סה"כ לתשלום |
|--------------------------|-----------|-------------|--------------|-------------------|------------------|-------------|
| פרטי חשבון עבור תאריכים: | | | | | | |
| 777 | פסגה | 01/05/22 | 31/05/22 | 179.20 | 45.49 | 81.52 ₪ |
| 778 | גבע | 8,019.20 | 8,132.00 | 112.80 | 37.72 | 42.55 ₪ |
| 779 | שפל | 20,966.70 | 21,123.70 | 157.00 | 31.20 | 48.98 ₪ |

סה"כ לדייר:

| פסגה | גבע | שפל | סה"כ | שיא ביקוש |
|---------|---------|---------|----------|-----------|
| 179.20 | 112.80 | 157.00 | 449.00 | |
| ₪ 81.52 | ₪ 42.55 | ₪ 48.98 | ₪ 173.05 | |

סה"כ צריכה

סה"כ לתשלום

| | | |
|----------|--|--|
| 21.31 ₪ | תשלום קבוע תשלום עבור גודל חיבור בKVA (3x32) סה"כ מע"מ 17.00% | שובל רשת חשמל בע"מ איש הקשר: עירית שור טל: 9916257 מייל: irits@shovall.biz |
| 5.87 ₪ | | |
| 200.23 ₪ | | |
| 34.04 ₪ | | |
| 234.27 ₪ | סה"כ לתשלום | כולל מע"מ |

התפלגות חיוב בש"ח לפי תעו"ז

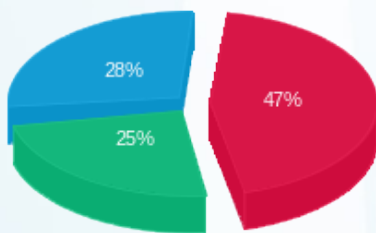

פסגה (₪ 81.52)
גבע (₪ 42.55)
שפל (₪ 48.98)

הסטוריית צריכה בקוט"ש

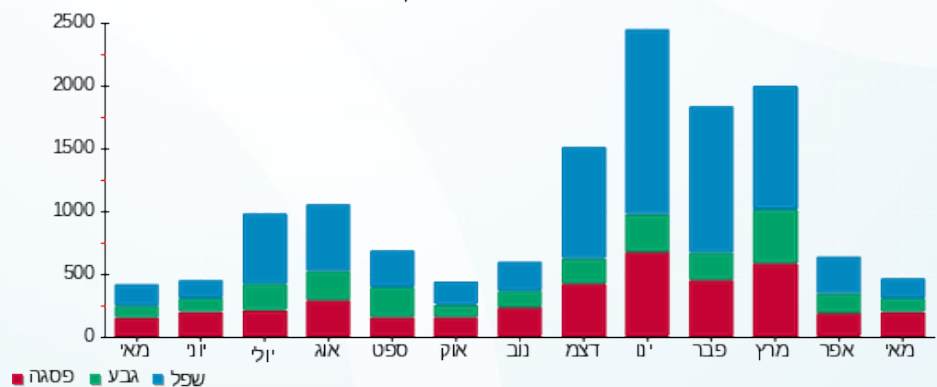



16/06/22

תאריך הפקה:

שם דייר: שכטר סהר
שם אתר: קיבוץ שובל משולב

31/05/22

תאריך קריאה נוכחית:

01/05/22

תאריך קריאה קודמת:

לקוח/ה נכבד/ה, אנו מתכבדים להגיש את חישוב צריכת החשמל לתקופה 01/05/22 - 31/05/22:

שכטר סהר - 1 - (1x40)60000045

| סה"כ לתשלום | מחיר לקוט"ש בא"ג | סה"כ צריכה בקוט"ש | קריאה נוכחית | קריאה קודמת | סוג צריכה | סוג תעריף |
|-------------|------------------|-------------------|--------------|-------------|-----------|--------------------------|
| | | | 31/05/22 | 01/05/22 | | פרטי חשבון עבור תאריכים: |
| ₪ 8.43 | 45.49 | 18.52 | 3,517.11 | 3,498.59 | פסגה | 777 |
| ₪ 3.12 | 37.72 | 8.27 | 1,894.62 | 1,886.35 | גבע | 778 |
| ₪ 6.21 | 31.20 | 19.92 | 6,699.13 | 6,679.22 | שפל | 779 |

סה"כ לדייר:

| שיא ביקוש | סה"כ | שפל | גבע | פסגה |
|-----------|---------|--------|--------|--------|
| 0.12 | 46.71 | 19.92 | 8.27 | 18.52 |
| | ₪ 17.76 | ₪ 6.21 | ₪ 3.12 | ₪ 8.43 |

סה"כ צריכה

סה"כ לתשלום

| | | |
|---------|--|------------------|
| ₪ 21.31 | <p>תשלום קבוע</p> <p>שובל רשת חשמל בע"מ איש הקשר: עירית שור טל: 9916257 מייל: irits@shovall.biz</p> | |
| ₪ 2.45 | | |
| ₪ 41.52 | | |
| ₪ 7.06 | | |
| ₪ 48.57 | <p>תשלום עבור גודל חיבור בKVA (1x40)</p> <p>סה"כ</p> <p>מע"מ 17.00%</p> <p>סה"כ לתשלום</p> | <p>כולל מע"מ</p> |

התפלגות חיוב בש"ח לפי תעו"ז

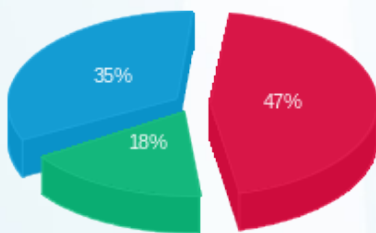

פסגה (₪ 8.43) ■
גבע (₪ 3.12) ■
שפל (₪ 6.21) ■

הסטוריית צריכה בקוט"ש

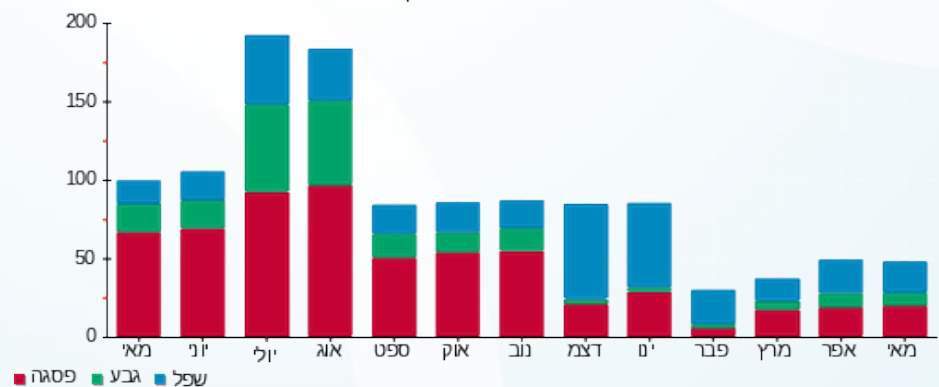

16/06/22 תאריך הפקה:
 31/05/22 תאריך קריאה נוכחית:
 01/05/22 תאריך קריאה קודמת:

שם דייר: שכטר רחלה ושרון - 319
 שם אתר: קיבוץ שובל משולב

לקוח/ה נכבד/ה, אנו מתכבדים להגיש את חישוב צריכת החשמל לתקופה 01/05/22 - 31/05/22:

שכטר - 1 - 14014398 (3x32)

| סה"כ לתשלום | מחיר לקוט"ש בא"ג | סה"כ צריכה בקוט"ש | קריאה נוכחית | קריאה קודמת | סוג צריכה | סוג תעריף |
|-------------|------------------|-------------------|--------------|-------------|-----------|--------------------------|
| | | | 31/05/22 | 01/05/22 | | פרטי חשבון עבור תאריכים: |
| 155.21 ₪ | 45.49 | 341.20 | 24,100.10 | 23,758.90 | פסגה | 777 |
| 92.75 ₪ | 37.72 | 245.90 | 17,497.10 | 17,251.20 | גבע | 778 |
| 136.22 ₪ | 31.20 | 436.60 | 48,045.80 | 47,609.20 | שפל | 779 |

סה"כ לדייר:

| שיא ביקוש | סה"כ | שפל | גבע | פסגה |
|-----------|----------|----------|---------|----------|
| | 1,023.70 | 436.60 | 245.90 | 341.20 |
| | 384.18 ₪ | 136.22 ₪ | 92.75 ₪ | 155.21 ₪ |

סה"כ צריכה
 סה"כ לתשלום

| | | |
|----------|--|--|
| 21.31 ₪ | תשלום קבוע תשלום עבור גודל חיבור בKVA (3x32) סה"כ מע"מ 17.00% | שובל רשת חשמל בע"מ איש הקשר: עירית שור טל: 9916257 מייל: irits@shovall.biz |
| 5.87 ₪ | | |
| 411.36 ₪ | | |
| 69.93 ₪ | | |
| 481.30 ₪ | סה"כ לתשלום | כולל מע"מ |

התפלגות חיוב בש"ח לפי תעו"ז

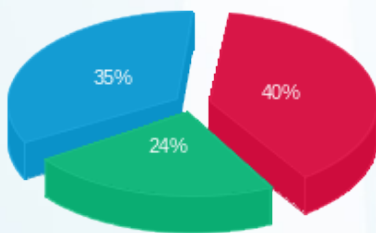

פסגה (155.21 ₪) 35%
 גבע (92.75 ₪) 24%
 שפל (136.22 ₪) 40%

הסטוריית צריכה בקוט"ש

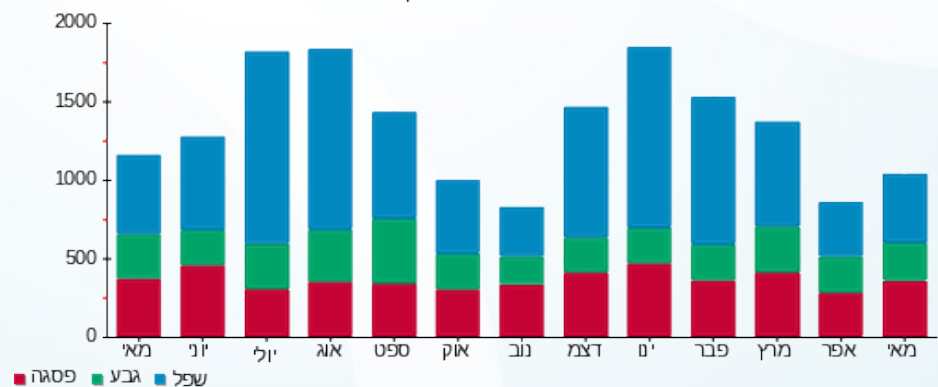

16/06/22 תאריך הפקה:
 31/05/22 תאריך קריאה נוכחית:
 01/05/22 תאריך קריאה קודמת:

שם דייר: שלח רונית זיו - 189
 שם אתר: קיבוץ שובל משולב

לקוח/ה נכבד/ה, אנו מתכבדים להגיש את חישוב צריכת החשמל לתקופה 01/05/22 - 31/05/22:

שלח רונית זיו - 1 - 81026318(3x25)

| סוג תעריף | סוג צריכה | קריאה קודמת | קריאה נוכחית | סה"כ צריכה בקוט"ש | מחיר לקוט"ש בא"ג | סה"כ לתשלום |
|--------------------------|-----------|-------------|--------------|-------------------|------------------|-------------|
| פרטי חשבון עבור תאריכים: | | 01/05/22 | 31/05/22 | | | |
| 767 | | 5,827.00 | 6,872.00 | 1,045.00 | 44.86 | 468.79 ₪ |

סה"כ לדייר:

| שיא ביקוש | סה"כ |
|-----------|----------|
| | 1,045.00 |
| | 468.79 ₪ |

| | | |
|----------|--|--|
| 21.31 ₪ | תשלום קבוע תשלום עבור גודל חיבור בKVA (3x25) סה"כ מע"מ 17.00% | שובל רשת חשמל בע"מ איש הקשר: עירית שור טל: 9916257 מייל: irits@shovall.biz |
| 4.59 ₪ | | |
| 494.68 ₪ | | |
| 84.10 ₪ | | |
| 578.78 ₪ | סה"כ לתשלום | כולל מע"מ |

התפלגות חיוב בש"ח לפי תעו"ז

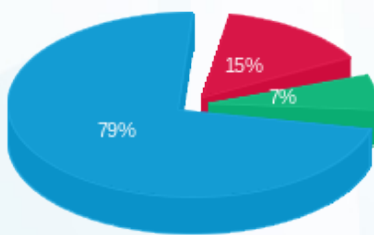

פסגה (₪ 68.19)
 גבע (₪ 32.30)
 שפל (₪ 368.30)

הסטוריית צריכה בקוט"ש

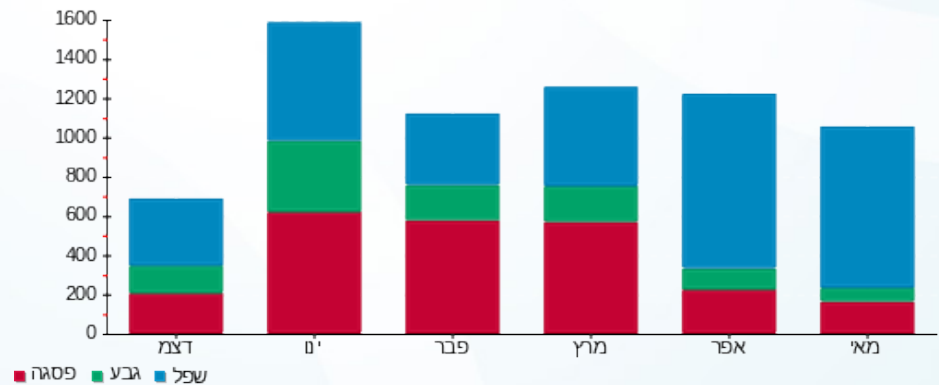



16/06/22

תאריך הפקדה:

שם דייר: שמואלי רותם - 327

31/05/22

תאריך קריאה נוכחית:

שם אתר: קיבוץ שובל משולב

01/05/22

תאריך קריאה קודמת:

לקוח/ה נכבד/ה, אנו מתכבדים להגיש את חישוב צריכת החשמל לתקופה 01/05/22 - 31/05/22:

שמואלי רותם - 327 - 1 - 70013017 (3x25)

| סוג תעריף | סוג צריכה | קריאה קודמת | קריאה נוכחית | סה"כ צריכה בקוט"ש | מחיר לקוט"ש בא"ג | סה"כ לתשלום |
|--------------------------|-----------|-------------|--------------|-------------------|------------------|-------------|
| פרטי חשבון עבור תאריכים: | | | | | | |
| 777 | פסגה | 01/05/22 | 31/05/22 | 29,079.58 | 45.49 | 1,307.77 ₪ |
| 778 | גבע | 18,320.76 | 18,349.41 | 28.65 | 37.72 | 1,081.81 ₪ |
| 779 | שפל | 38,125.46 | 38,193.66 | 68.20 | 31.20 | 2,128.28 ₪ |

סה"כ לדייר:

| פסגה | גבע | שפל | סה"כ | שיא ביקוש |
|------------|------------|------------|------------|-----------|
| 66.77 | 28.65 | 68.20 | 163.62 | 4.25 |
| 1,307.77 ₪ | 1,081.81 ₪ | 2,128.28 ₪ | 4,517.86 ₪ | |

סה"כ צריכה

סה"כ לתשלום

| | | |
|----------|---|--|
| 21.31 ₪ | תשלום קבוע תשלום עבור גודל חיבור ב-KVA (3x25) סה"כ מע"מ 17.00% | שובל רשת חשמל בע"מ איש הקשר: עירית שור טל: 9916257 מייל: irits@shovall.biz |
| 4.59 ₪ | | |
| 88.36 ₪ | | |
| 15.02 ₪ | | |
| 103.38 ₪ | סה"כ לתשלום | כולל מע"מ |

התפלגות חיוב בש"ח לפי תעו"ז

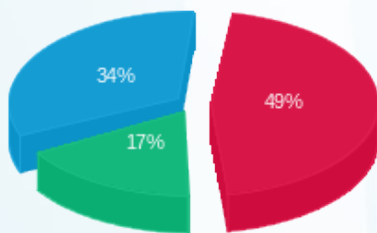

■ פסגה (1,307.77 ₪)
 ■ גבע (1,081.81 ₪)
 ■ שפל (2,128.28 ₪)

הסטוריית צריכה בקוט"ש

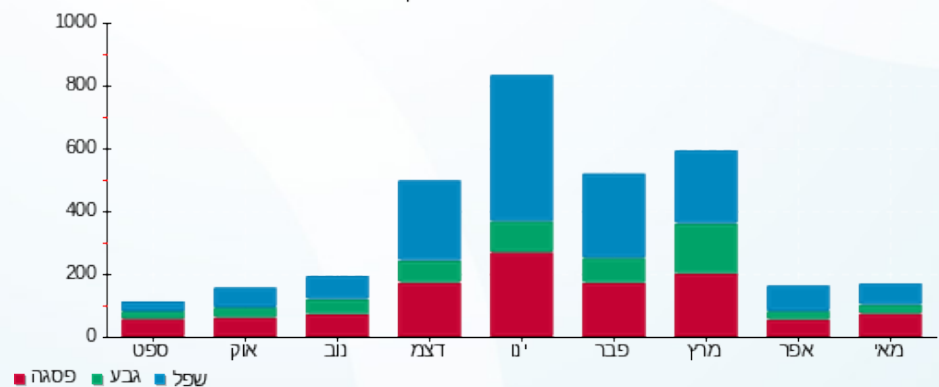

16/06/22 תאריך הפקה:
 31/05/22 תאריך קריאה נוכחית:
 01/05/22 תאריך קריאה קודמת:

שם דייר: שמוליק טל
 שם אתר: קיבוץ שובל משולב

לקוח/ה נכבד/ה, אנו מתכבדים להגיש את חישוב צריכת החשמל לתקופה 01/05/22 - 31/05/22:

שמוליק טל - 1 - 70000276 (3x25)

| סוג תעריף | סוג צריכה | קריאה קודמת | קריאה נוכחית | סה"כ צריכה בקוט"ש | מחיר לקוט"ש בא"ג | סה"כ לתשלום |
|--------------------------|-----------|-------------|--------------|-------------------|------------------|-------------|
| פרטי חשבון עבור תאריכים: | | | | | | |
| 777 | פסגה | 01/05/22 | 31/05/22 | 17,954.34 | 45.49 | 12.72 ₪ |
| 778 | גבע | 9,731.83 | 9,749.81 | 17.98 | 37.72 | 6.78 ₪ |
| 779 | שפל | 29,257.89 | 29,290.43 | 32.54 | 31.20 | 10.15 ₪ |

סה"כ לדייר:

| פסגה | גבע | שפל | סה"כ | שיא ביקוש |
|---------|--------|---------|---------|-----------|
| 27.95 | 17.98 | 32.54 | 78.47 | 1.45 |
| 12.72 ₪ | 6.78 ₪ | 10.15 ₪ | 29.65 ₪ | |

סה"כ צריכה
 סה"כ לתשלום

| | | |
|---------|---|--|
| 21.31 ₪ | תשלום קבוע תשלום עבור גודל חיבור KVA (3x25) סה"כ מע"מ 17.00% | שובל רשת חשמל בע"מ איש הקשר: עירית שור טל: 9916257 מייל: irits@shovall.biz |
| 4.59 ₪ | | |
| 55.55 ₪ | | |
| 9.44 ₪ | | |
| 64.99 ₪ | סה"כ לתשלום | כולל מע"מ |

התפלגות חיוב בש"ח לפי תעו"ז

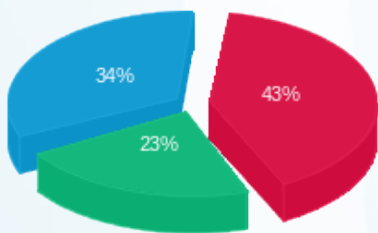

פסגה (12.72 ₪) - 43%
 גבע (6.78 ₪) - 23%
 שפל (10.15 ₪) - 34%

הסטוריית צריכה בקוט"ש

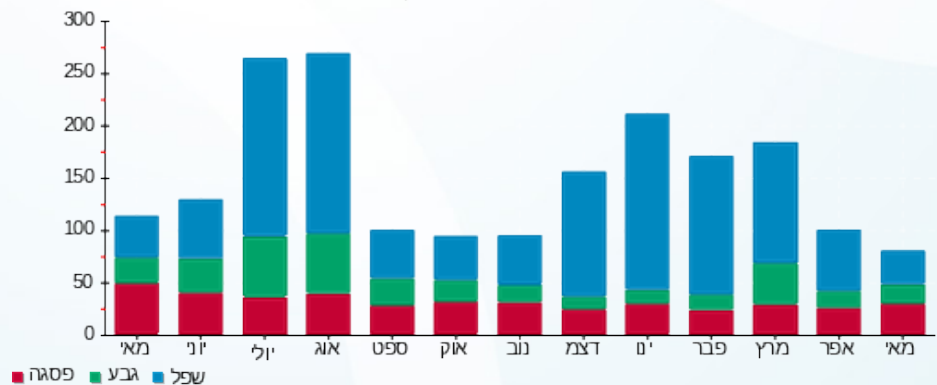



16/06/22

תאריך הפקה:

שם דייר: שמיר עטרה אליעזר - 289

31/05/22

תאריך קריאה נוכחית:

שם אתר: קיבוץ שובל משולב

01/05/22

תאריך קריאה קודמת:

לקוח/ה נכבד/ה, אנו מתכבדים להגיש את חישוב צריכת החשמל לתקופה 01/05/22 - 31/05/22:

226M שמיר עטרה אליעזר בית 227 - 1 - 70004517 (3x25)

| סוג תעריף | סוג צריכה | קריאה קודמת | קריאה נוכחית | סה"כ צריכה בקוט"ש | מחיר לקוט"ש בא"ג | סה"כ לתשלום |
|--------------------------|-----------|-------------|--------------|-------------------|------------------|-------------|
| פרטי חשבון עבור תאריכים: | | | | | | |
| 777 | פסגה | 01/05/22 | 31/05/22 | 81.98 | 45.49 | 37.29 ₪ |
| 778 | גבע | 8,130.03 | 8,178.19 | 48.16 | 37.72 | 18.16 ₪ |
| 779 | שפל | 20,480.41 | 20,559.21 | 78.80 | 31.20 | 24.59 ₪ |

סה"כ לדייר:

| פסגה | גבע | שפל | סה"כ | שיא ביקוש |
|---------|---------|---------|---------|-----------|
| 81.98 | 48.16 | 78.80 | 208.94 | 2.99 |
| ₪ 37.29 | ₪ 18.16 | ₪ 24.59 | ₪ 80.04 | |

סה"כ צריכה

סה"כ לתשלום

| | | |
|----------|--|--|
| 21.31 ₪ | תשלום קבוע תשלום עבור גודל חיבור בKVA (3x25) סה"כ מע"מ 17.00% | שובל רשת חשמל בע"מ איש הקשר: עירית שור טל: 9916257 מייל: irits@shovall.biz |
| 4.59 ₪ | | |
| 105.94 ₪ | | |
| 18.01 ₪ | | |
| 123.95 ₪ | סה"כ לתשלום | כולל מע"מ |

התפלגות חיוב בש"ח לפי תעו"ז

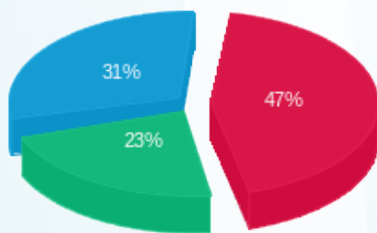

פסגה (37.29 ₪)
 גבע (18.16 ₪)
 שפל (24.59 ₪)

הסטוריית צריכה בקוט"ש

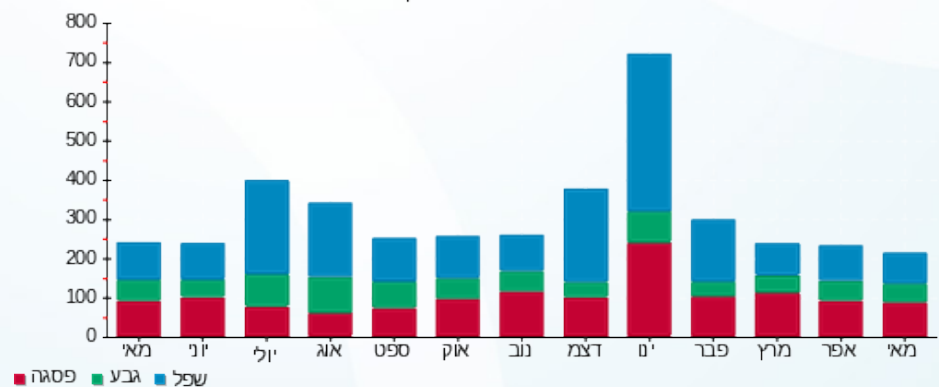

16/06/22 תאריך הפקה:
 31/05/22 תאריך קריאה נוכחית:
 01/05/22 תאריך קריאה קודמת:

שם דייר: שמעון לוי נוסף קבוע (בשיפוז) - 162
 שם אתר: קיבוץ שובל משולב

לקוח/ה נכבד/ה, אנו מתכבדים להגיש את חישוב צריכת החשמל לתקופה 01/05/22 - 31/05/22:

שמעון לוי - 1 - (3x25)60000067

| סוג תעריף | סוג צריכה | קריאה קודמת | קריאה נוכחית | סה"כ צריכה בקוט"ש | מחיר לקוט"ש בא"ג | סה"כ לתשלום |
|--------------------------|-----------|-------------|--------------|-------------------|------------------|-------------|
| פרטי חשבון עבור תאריכים: | | | | | | |
| 777 | פסגה | 01/05/22 | 31/05/22 | 121.90 | 45.49 | 55.45 ₪ |
| 778 | גבע | 16,373.00 | 16,455.51 | 82.51 | 37.72 | 31.12 ₪ |
| 779 | שפל | 37,998.00 | 38,105.73 | 107.73 | 31.20 | 33.61 ₪ |

סה"כ לדייר:

| פסגה | גבע | שפל | סה"כ | שיא ביקוש |
|---------|---------|---------|----------|-----------|
| 121.90 | 82.51 | 107.73 | 312.14 | 4.03 |
| ₪ 55.45 | ₪ 31.12 | ₪ 33.61 | ₪ 120.19 | |

סה"כ צריכה
 סה"כ לתשלום

| | | |
|----------|--|--|
| 21.31 ₪ | תשלום קבוע תשלום עבור גודל חיבור בKVA (3x25) סה"כ מע"מ 17.00% | שובל רשת חשמל בע"מ איש הקשר: עירית שור טל: 9916257 מייל: irits@shovall.biz |
| 4.59 ₪ | | |
| 146.08 ₪ | | |
| 24.83 ₪ | | |
| 170.92 ₪ | סה"כ לתשלום | כולל מע"מ |

התפלגות חיוב בש"ח לפי תעו"ז

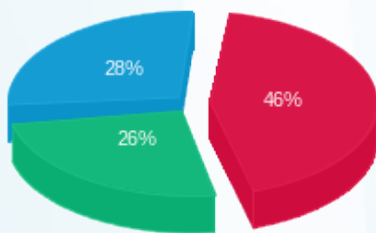

פסגה (₪ 55.45)
 גבע (₪ 31.12)
 שפל (₪ 33.61)

הסטוריית צריכה בקוט"ש

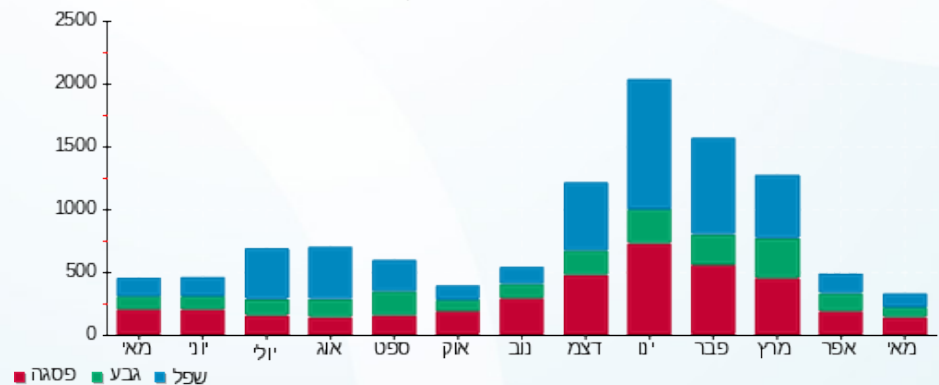



16/06/22

תאריך הפקה:

שם דייר: שניידמן יאנה איגור - 299

31/05/22

תאריך קריאה נוכחית:

שם אתר: קיבוץ שובל משולב

01/05/22

תאריך קריאה קודמת:

לקוח/ה נכבד/ה, אנו מתכבדים להגיש את חישוב צריכת החשמל לתקופה 01/05/22 - 31/05/22:

שניידמן יאנה איגור - 1 - 14014385 (3x32)

| סה"כ לתשלום | מחיר לקוט"ש בא"ג | סה"כ צריכה בקוט"ש | קריאה נוכחית | קריאה קודמת | סוג צריכה | סוג תעריף |
|-------------|------------------|-------------------|--------------|-------------|-----------|--------------------------|
| | | | 31/05/22 | 01/05/22 | | פרטי חשבון עבור תאריכים: |
| 102.62 ₪ | 45.49 | 225.59 | 14,110.50 | 13,884.91 | פסגה | 777 |
| 51.93 ₪ | 37.72 | 137.66 | 8,636.50 | 8,498.84 | גבע | 778 |
| 137.44 ₪ | 31.20 | 440.50 | 25,462.00 | 25,021.50 | שפל | 779 |

סה"כ לדייר:

| שיא ביקוש | סה"כ | שפל | גבע | פסגה |
|-----------|----------|----------|---------|----------|
| | 803.75 | 440.50 | 137.66 | 225.59 |
| | 291.98 ₪ | 137.44 ₪ | 51.93 ₪ | 102.62 ₪ |

סה"כ צריכה

סה"כ לתשלום

| | |
|----------|---|
| 21.31 ₪ | <p>תשלום קבוע</p> <p>irits@shovall.biz</p> <p>שובל רשת חשמל בע"מ איש הקשר: עירית שור טל: 9916257 מייל: irits@shovall.biz</p> |
| 5.87 ₪ | |
| 319.16 ₪ | |
| 54.26 ₪ | |
| 373.42 ₪ | <p>תשלום עבור גודל חיבור ב KVA (3x32)</p> <p>סה"כ</p> <p>מע"מ 17.00%</p> <p>סה"כ לתשלום</p> |
| | <p>כולל מע"מ</p> |

התפלגות חיוב בש"ח לפי תעו"ז

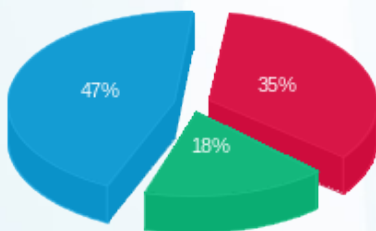

■ פסגה (102.62 ₪)
 ■ גבע (51.93 ₪)
 ■ שפל (137.44 ₪)

הסטוריית צריכה בקוט"ש

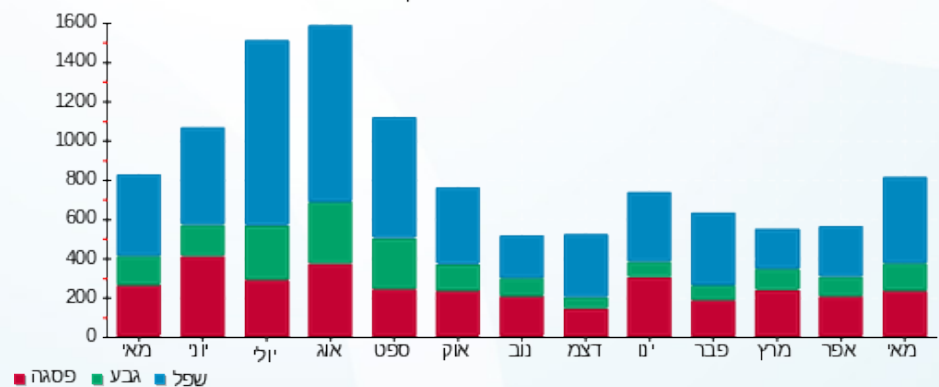



16/06/22

תאריך הפקדה:

שם דייר: שניר דקלה גלעד - 279

31/05/22

תאריך קריאה נוכחית:

שם אתר: קיבוץ שובל משולב

01/05/22

תאריך קריאה קודמת:

לקוח/ה נכבד/ה, אנו מתכבדים להגיש את חישוב צריכת החשמל לתקופה 01/05/22 - 31/05/22:

שניר דקלה גלעד - 1 - 13148253(3x32)

| סוג תעריף | סוג צריכה | קריאה קודמת | קריאה נוכחית | סה"כ צריכה בקוט"ש | מחיר לקוט"ש בא"ג | סה"כ לתשלום |
|-----------|-----------|-------------|--------------|-------------------|------------------|-------------|
| | | 01/05/22 | 31/05/22 | | | |
| 777 | פסגה | 18,109.10 | 18,469.10 | 360.00 | 45.49 | 163.76 ₪ |
| 778 | גבע | 11,297.90 | 11,479.10 | 181.20 | 37.72 | 68.35 ₪ |
| 779 | שפל | 24,946.00 | 25,175.00 | 229.00 | 31.20 | 71.45 ₪ |

סה"כ לדייר:

| פסגה | גבע | שפל | סה"כ | שיא ביקוש |
|----------|---------|---------|----------|-----------|
| 360.00 | 181.20 | 229.00 | 770.20 | |
| 163.76 ₪ | 68.35 ₪ | 71.45 ₪ | 303.56 ₪ | |

סה"כ צריכה

סה"כ לתשלום

| | | |
|----------|--|--|
| 21.31 ₪ | תשלום קבוע תשלום עבור גודל חיבור בKVA (3x32) סה"כ מע"מ 17.00% | שובל רשת חשמל בע"מ איש הקשר: עירית שור טל: 9916257 מייל: irits@shovall.biz |
| 5.87 ₪ | | |
| 330.74 ₪ | | |
| 56.23 ₪ | | |
| 386.97 ₪ | סה"כ לתשלום | כולל מע"מ |

התפלגות חיוב בש"ח לפי תעו"ז

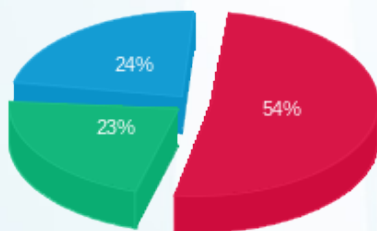

פסגה (163.76 ₪) ■
 גבע (68.35 ₪) ■
 שפל (71.45 ₪) ■

הסטוריית צריכה בקוט"ש

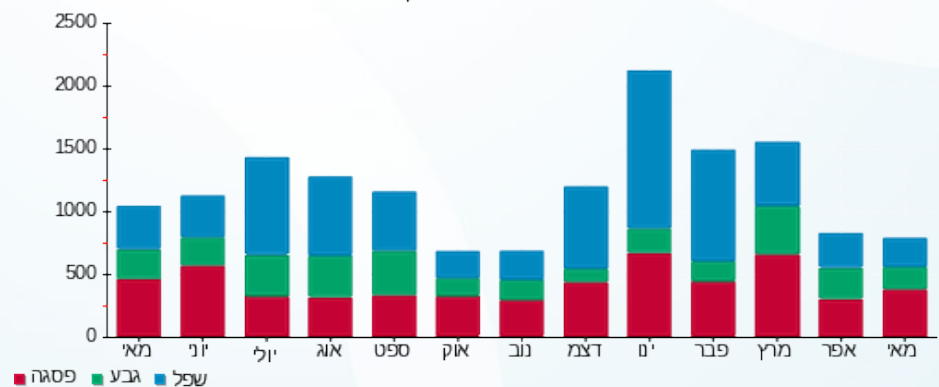



16/06/22

תאריך הפקה:

שם דייר: שפר ערן ויעל - 302

31/05/22

תאריך קריאה נוכחית:

שם אתר: קיבוץ שובל משולב

01/05/22

תאריך קריאה קודמת:

לקוח/ה נכבד/ה, אנו מתכבדים להגיש את חישוב צריכת החשמל לתקופה 01/05/22 - 31/05/22:

שפר ערן ויעל - 1 - (3x25)60007056

| סוג תעריף | סוג צריכה | קריאה קודמת | קריאה נוכחית | סה"כ צריכה בקוט"ש | מחיר לקוט"ש בא"ג | סה"כ לתשלום |
|--------------------------|-----------|-------------|--------------|-------------------|------------------|-------------|
| פרטי חשבון עבור תאריכים: | | | | | | |
| 777 | פסגה | 01/05/22 | 31/05/22 | 176.59 | 45.49 | 80.33 ₪ |
| 778 | גבע | 9,415.67 | 9,495.54 | 79.87 | 37.72 | 30.13 ₪ |
| 779 | שפל | 25,013.93 | 25,196.03 | 182.10 | 31.20 | 56.82 ₪ |

סה"כ לדייר:

| פסגה | גבע | שפל | סה"כ | שיא ביקוש |
|---------|---------|---------|----------|-----------|
| 176.59 | 79.87 | 182.10 | 438.56 | 5.20 |
| 80.33 ₪ | 30.13 ₪ | 56.82 ₪ | 167.27 ₪ | |

סה"כ צריכה

סה"כ לתשלום

| | | |
|----------|--|--|
| 21.31 ₪ | תשלום קבוע תשלום עבור גודל חיבור בKVA (3x25) סה"כ מע"מ 17.00% | שובל רשת חשמל בע"מ איש הקשר: עירית שור טל: 9916257 מייל: irits@shovall.biz |
| 4.59 ₪ | | |
| 193.17 ₪ | | |
| 32.84 ₪ | | |
| 226.01 ₪ | סה"כ לתשלום | כולל מע"מ |

התפלגות חיוב בש"ח לפי תעו"ז

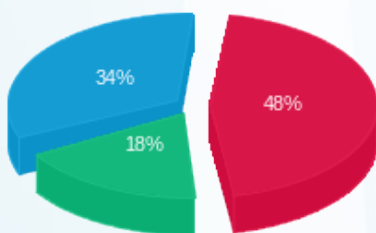

פסגה (80.33 ₪) 48%
 גבע (30.13 ₪) 18%
 שפל (56.82 ₪) 34%

הסטוריית צריכה בקוט"ש

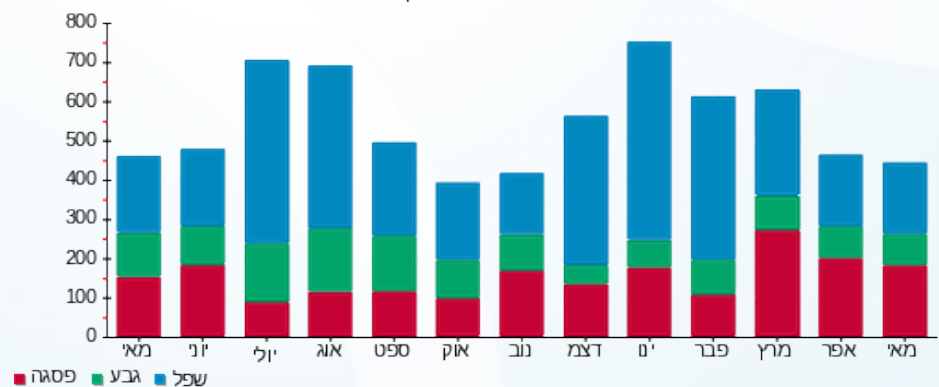



16/06/22

תאריך הפקה:

שם דייר: שרון פיליס- 311
שם אתר: קיבוץ שובל משולב

31/05/22

תאריך קריאה נוכחית:

01/05/22

תאריך קריאה קודמת:

לקוח/ה נכבד/ה, אנו מתכבדים להגיש את חישוב צריכת החשמל לתקופה 01/05/22 - 31/05/22:

49C שרון פיליס בית 44 - 1 - (3x25)60000629

| סוג תעריף | סוג צריכה | קריאה קודמת | קריאה נוכחית | סה"כ צריכה בקוט"ש | מחיר לקוט"ש בא"ג | סה"כ לתשלום |
|--------------------------|-----------|-------------|--------------|-------------------|------------------|-------------|
| פרטי חשבון עבור תאריכים: | | | | | | |
| 777 | פסגה | 01/05/22 | 31/05/22 | 114.13 | 45.49 | 51.92 ₪ |
| 778 | גבע | 10,826.22 | 10,858.67 | 32.45 | 37.72 | 12.24 ₪ |
| 779 | שפל | 21,667.80 | 21,739.75 | 71.96 | 31.20 | 22.45 ₪ |

סה"כ לדייר:

| פסגה | גבע | שפל | סה"כ | שיא ביקוש |
|---------|---------|---------|---------|-----------|
| 114.13 | 32.45 | 71.96 | 218.54 | 3.52 |
| 51.92 ₪ | 12.24 ₪ | 22.45 ₪ | 86.61 ₪ | |

סה"כ צריכה

סה"כ לתשלום

| | | |
|----------|---|-------------|
| 21.31 ₪ | <p>שובל רשת חשמל בע"מ איש הקשר: עירית שור טל: 9916257 מייל: irits@shovall.biz</p> <p>תשלום קבוע</p> <p>תשלום עבור גודל חיבור בKVA (3x25)</p> <p>סה"כ</p> <p>מע"מ 17.00%</p> | 4.59 ₪ |
| 112.50 ₪ | | 19.13 ₪ |
| 131.63 ₪ | | 17.00% |
| | | סה"כ לתשלום |
| | | כולל מע"מ |

התפלגות חיוב בש"ח לפי תעו"ז

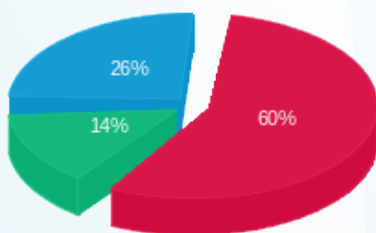

פסגה (51.92 ₪)
גבע (12.24 ₪)
שפל (22.45 ₪)

הסטוריית צריכה בקוט"ש

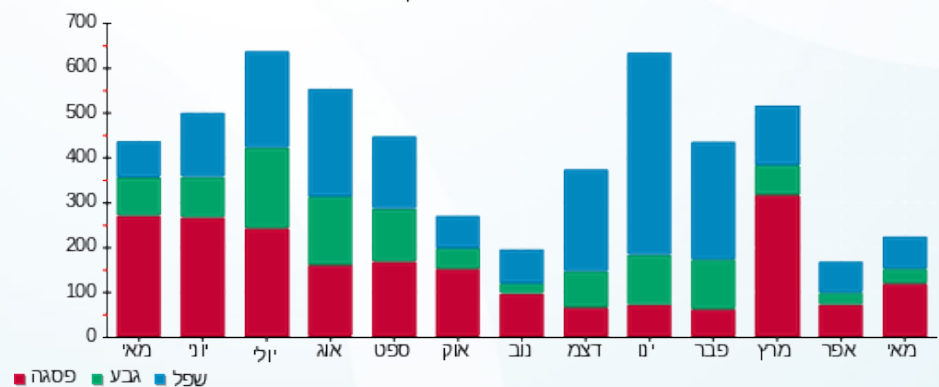



16/06/22

תאריך הפקה:

31/05/22

תאריך קריאה נוכחית:

01/05/22

תאריך קריאה קודמת:

שם דייר: שרון שכטר
שם אתר: קיבוץ שובל משולב

לקוח/ה נכבד/ה, אנו מתכבדים להגיש את חישוב צריכת החשמל לתקופה 01/05/22 - 31/05/22:

שרון שכטר - 1 - (3x40)70004508

| סוג תעריף | סוג צריכה | קריאה קודמת | קריאה נוכחית | סה"כ צריכה בקוט"ש | מחיר לקוט"ש בא"ג | סה"כ לתשלום |
|--------------------------|-----------|-------------|--------------|-------------------|------------------|-------------|
| פרטי חשבון עבור תאריכים: | | | | | | |
| 777 | פסגה | 01/05/22 | 31/05/22 | 22.38 | 45.49 | 10.18 ₪ |
| 778 | גבע | 132.28 | 134.27 | 2.00 | 37.72 | 0.75 ₪ |
| 779 | שפל | 606.60 | 611.80 | 5.20 | 31.20 | 1.62 ₪ |

סה"כ לדייר:

| פסגה | גבע | שפל | סה"כ | שיא ביקוש |
|---------|--------|--------|---------|-----------|
| 22.38 | 2.00 | 5.20 | 29.57 | 2.32 |
| 10.18 ₪ | 0.75 ₪ | 1.62 ₪ | 12.55 ₪ | |

סה"כ צריכה

סה"כ לתשלום

| | | |
|---------|---|--------------------|
| 21.31 ₪ | <p>שובל רשת חשמל בע"מ איש הקשר: עירית שור טל: 9916257 מייל: irits@shovall.biz</p> <p>תשלום קבוע</p> <p>תשלום עבור גודל חיבור בKVA (3x40)</p> <p>סה"כ</p> <p>מע"מ 17.00%</p> | 7.34 ₪ |
| 41.20 ₪ | | 7.00 ₪ |
| 48.21 ₪ | | 48.21 ₪ |
| | | סה"כ לתשלום |
| | | כולל מע"מ |

התפלגות חיוב בש"ח לפי תעו"ז

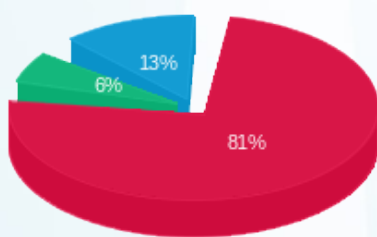

פסגה (10.18 ₪)
גבע (0.75 ₪)
שפל (1.62 ₪)

הסטוריית צריכה בקוט"ש

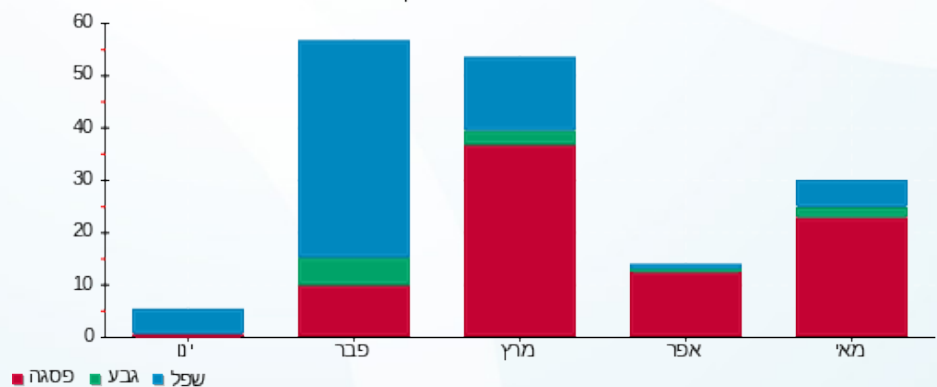



16/06/22 תאריך הפקה:
 31/05/22 תאריך קריאה נוכחית:
 01/05/22 תאריך קריאה קודמת:

שם דייר: שרטור אילן - 295
 שם אתר: קיבוץ שובל משולב

לקוח/ה נכבד/ה, אנו מתכבדים להגיש את חישוב צריכת החשמל לתקופה 01/05/22 - 31/05/22:

2C שרטור אילן בית 1 - 1 - 70041544(3x25)

| סה"כ לתשלום | מחיר לקוט"ש בא"ג | סה"כ צריכה בקוט"ש | קריאה נוכחית | קריאה קודמת | סוג צריכה | סוג תעריף |
|-------------|------------------|-------------------|--------------|-------------|-----------|--------------------------|
| | | | 31/05/22 | 01/05/22 | | פרטי חשבון עבור תאריכים: |
| 114.09 ₪ | 45.49 | 250.81 | 2,850.98 | 2,600.17 | פסגה | 777 |
| 48.66 ₪ | 37.72 | 129.01 | 1,570.82 | 1,441.82 | גבע | 778 |
| 93.01 ₪ | 31.20 | 298.11 | 5,829.08 | 5,530.97 | שפל | 779 |

הנחת נכה צה"ל

| סה"כ לתשלום | מחיר לקוט"ש בא"ג | סה"כ צריכה בקוט"ש | קריאה נוכחית | קריאה קודמת | סוג צריכה | סוג תעריף |
|-------------|------------------|-------------------|--------------|-------------|-----------|--------------------------|
| | | | 31/05/22 | 01/05/22 | | פרטי חשבון עבור תאריכים: |
| -89.72 ₪ | 44.86 | -200.00 | | | | 767 |

הנחת נכה צה"ל

סה"כ לדייר:

| שיא ביקוש | סה"כ | שפל | גבע | פסגה |
|-----------|----------|---------|---------|----------|
| 3.90 | 677.93 | 298.11 | 129.01 | 250.81 |
| | 255.77 ₪ | 93.01 ₪ | 48.66 ₪ | 114.09 ₪ |

סה"כ צריכה
 סה"כ לתשלום

| | | |
|----------|--|--|
| 21.31 ₪ | תשלום קבוע תשלום עבור גודל חיבור בKVA (3x25) סה"כ מע"מ 17.00% | שובל רשת חשמל בע"מ איש הקשר: עירית שור טל: 9916257 מייל: irits@shovall.biz |
| 4.59 ₪ | | |
| 191.94 ₪ | | |
| 32.63 ₪ | | |
| 224.57 ₪ | סה"כ לתשלום | כולל מע"מ |





התפלגות חיוב בש"ח לפי תעו"ז

הסטוריית צריכה בקוט"ש

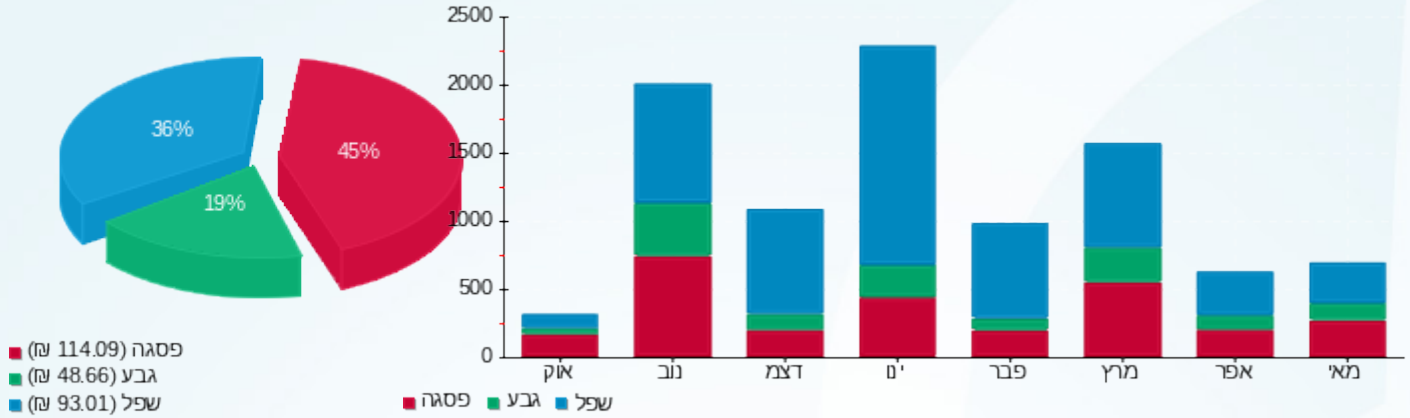



16/06/22

תאריך הפקה:

שם דייר: שרטת אפרה - 295

31/05/22

תאריך קריאה נוכחית:

שם אתר: קיבוץ שובל משולב

01/05/22

תאריך קריאה קודמת:

לקוח/ה נכבד/ה, אנו מתכבדים להגיש את חישוב צריכת החשמל לתקופה 01/05/22 - 31/05/22:

7C שרטת אפרה בית 6 - 1 - 70004745 (3x25)

| סוג תעריף | סוג צריכה | קריאה קודמת | קריאה נוכחית | סה"כ צריכה בקוט"ש | מחיר לקוט"ש בא"ג | סה"כ לתשלום |
|--------------------------|-----------|-------------|--------------|-------------------|------------------|-------------|
| פרטי חשבון עבור תאריכים: | | | | | | |
| 777 | פסגה | 01/05/22 | 31/05/22 | 22,635.15 | 45.49 | 17.82 ₪ |
| 778 | גבע | 11,158.20 | 11,175.52 | 17.32 | 37.72 | 6.53 ₪ |
| 779 | שפל | 27,205.17 | 27,227.91 | 22.74 | 31.20 | 7.09 ₪ |

סה"כ לדייר:

| פסגה | גבע | שפל | סה"כ | שיא ביקוש |
|---------|--------|--------|---------|-----------|
| 39.16 | 17.32 | 22.74 | 79.22 | 4.72 |
| 17.82 ₪ | 6.53 ₪ | 7.09 ₪ | 31.44 ₪ | |

סה"כ צריכה

סה"כ לתשלום

| | | | |
|---------|---|---------|-------------------------|
| 21.31 ₪ | <p>שובל רשת חשמל בע"מ איש הקשר: עירית שור טל: 9916257 מייל: irits@shovall.biz</p> <p>תשלום קבוע</p> <p>תשלום עבור גודל חיבור בKVA (3x25)</p> <p>סה"כ</p> <p>מע"מ 17.00%</p> | 67.09 ₪ | <p>כולל מע"מ</p> |
| 4.59 ₪ | | | |
| 57.34 ₪ | | | |
| 9.75 ₪ | | | |
| 67.09 ₪ | סה"כ לתשלום | | |

התפלגות חיוב בש"ח לפי תעו"ז

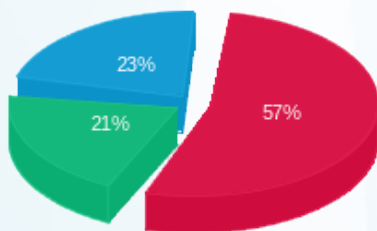

פסגה (17.82 ₪)
גבע (6.53 ₪)
שפל (7.09 ₪)

הסטוריית צריכה בקוט"ש

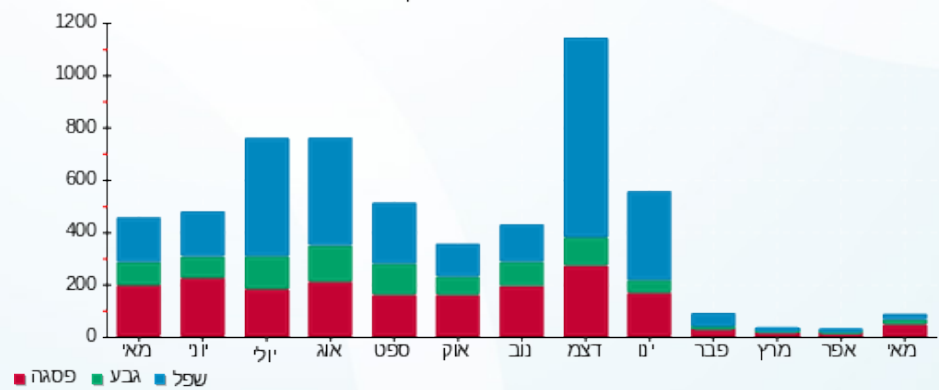



16/06/22

תאריך הפקה:

שם דייר: שריג עופר תמי - 300

31/05/22

תאריך קריאה נוכחית:

שם אתר: קיבוץ שובל משולב

01/05/22

תאריך קריאה קודמת:

לקוח/ה נכבד/ה, אנו מתכבדים להגיש את חישוב צריכת החשמל לתקופה 01/05/22 - 31/05/22:

שריג עופר וטל תמר - 1 - 70026773 (3x25)

| סוג תעריף | סוג צריכה | קריאה קודמת | קריאה נוכחית | סה"כ צריכה בקוט"ש | מחיר לקוט"ש בא"ג | סה"כ לתשלום |
|--------------------------|-----------|-------------|--------------|-------------------|------------------|-------------|
| פרטי חשבון עבור תאריכים: | | | | | | |
| 777 | פסגה | 01/05/22 | 31/05/22 | 150.91 | 45.49 | 68.65 ₪ |
| 778 | גבע | 19,281.68 | 19,386.90 | 105.22 | 37.72 | 39.69 ₪ |
| 779 | שפל | 55,377.20 | 55,521.39 | 144.19 | 31.20 | 44.99 ₪ |

סה"כ לדייר:

| פסגה | גבע | שפל | סה"כ | שיא ביקוש |
|---------|---------|---------|----------|-----------|
| 150.91 | 105.22 | 144.19 | 400.32 | 5.45 |
| ₪ 68.65 | ₪ 39.69 | ₪ 44.99 | ₪ 153.32 | |

סה"כ צריכה

סה"כ לתשלום

| | | |
|----------|---|--|
| 21.31 ₪ | תשלום קבוע תשלום עבור גודל חיבור ב-KVA (3x25) סה"כ מע"מ 17.00% | שובל רשת חשמל בע"מ איש הקשר: עירית שור טל: 9916257 מייל: irits@shovall.biz |
| 4.59 ₪ | | |
| 179.22 ₪ | | |
| 30.47 ₪ | | |
| 209.69 ₪ | סה"כ לתשלום | כולל מע"מ |

התפלגות חיוב בש"ח לפי תעו"ז

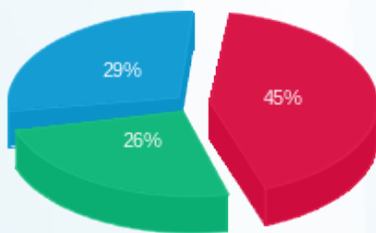

פסגה (₪ 68.65)
 גבע (₪ 39.69)
 שפל (₪ 44.99)

הסטוריית צריכה בקוט"ש

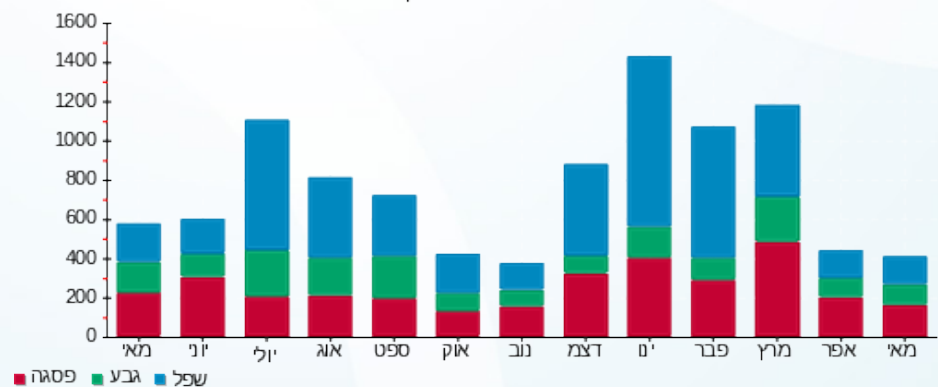



16/06/22

תאריך הפקדה:

31/05/22

תאריך קריאה נוכחית:

01/05/22

תאריך קריאה קודמת:

שם דייר: שרף דורון
שם אתר: קיבוץ שובל משולב

לקוח/ה נכבד/ה, אנו מתכבדים להגיש את חישוב צריכת החשמל לתקופה 01/05/22 - 31/05/22:

****שרף דורון - 1 - 13199857(3x32)

| סוג תעריף | סוג צריכה | קריאה קודמת | קריאה נוכחית | סה"כ צריכה בקוט"ש | מחיר לקוט"ש בא"ג | סה"כ לתשלום |
|--------------------------|-----------|-------------|--------------|-------------------|------------------|-------------|
| פרטי חשבון עבור תאריכים: | | | | | | |
| 777 | פסגה | 01/05/22 | 31/05/22 | 163.12 | 45.49 | 74.20 ₪ |
| 778 | גבע | 5,997.82 | 6,133.90 | 136.08 | 37.72 | 51.33 ₪ |
| 779 | שפל | 17,176.18 | 17,393.90 | 217.72 | 31.20 | 67.93 ₪ |

סה"כ לדייר:

| פסגה | גבע | שפל | סה"כ | שיא ביקוש |
|---------|---------|---------|----------|-----------|
| 163.12 | 136.08 | 217.72 | 516.92 | |
| ₪ 74.20 | ₪ 51.33 | ₪ 67.93 | ₪ 193.46 | |

סה"כ צריכה

סה"כ לתשלום

| | | |
|----------|---|--|
| 21.31 ₪ | תשלום קבוע תשלום עבור גודל חיבור KVA (3x32) סה"כ מע"מ 17.00% | שובל רשת חשמל בע"מ איש הקשר: עירית שור טל: 9916257 מייל: irits@shovall.biz |
| 5.87 ₪ | | |
| 220.64 ₪ | | |
| 37.51 ₪ | | |
| 258.15 ₪ | סה"כ לתשלום | כולל מע"מ |

התפלגות חיוב בש"ח לפי תעו"ז

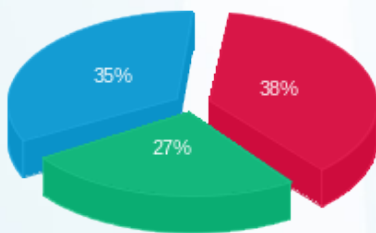

פסגה (₪ 74.20)
גבע (₪ 51.33)
שפל (₪ 67.93)

הסטוריית צריכה בקוט"ש

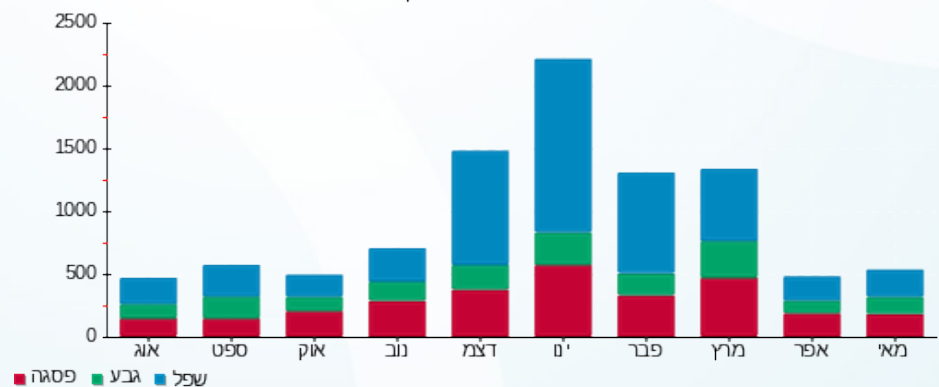



16/06/22

תאריך הפקה:

שם דייר: שרף יאיר וליאנה - 330

31/05/22

תאריך קריאה נוכחית:

שם אתר: קיבוץ שובל משולב

01/05/22

תאריך קריאה קודמת:

לקוח/ה נכבד/ה, אנו מתכבדים להגיש את חישוב צריכת החשמל לתקופה 01/05/22 - 31/05/22:

שרף יאיר וליאנה - 1 - 14014401(3x32)

| סוג תעריף | סוג צריכה | קריאה קודמת | קריאה נוכחית | סה"כ צריכה בקוט"ש | מחיר לקוט"ש בא"ג | סה"כ לתשלום |
|--------------------------|-----------|-------------|--------------|-------------------|------------------|-------------|
| פרטי חשבון עבור תאריכים: | | | | | | |
| 777 | פסגה | 01/05/22 | 31/05/22 | 154.20 | 45.49 | 70.15 ₪ |
| 778 | גבע | 12,073.70 | 12,147.10 | 73.40 | 37.72 | 27.69 ₪ |
| 779 | שפל | 13,040.40 | 13,160.80 | 120.40 | 31.20 | 37.56 ₪ |

סה"כ לדייר:

| פסגה | גבע | שפל | סה"כ | שיא ביקוש |
|---------|---------|---------|----------|-----------|
| 154.20 | 73.40 | 120.40 | 348.00 | |
| ₪ 70.15 | ₪ 27.69 | ₪ 37.56 | ₪ 135.40 | |

סה"כ צריכה

סה"כ לתשלום

| | | |
|----------|--|--|
| 21.31 ₪ | תשלום קבוע תשלום עבור גודל חיבור בKVA (3x32) סה"כ מע"מ 17.00% | שובל רשת חשמל בע"מ איש הקשר: עירית שור טל: 9916257 מייל: irits@shovall.biz |
| 5.87 ₪ | | |
| 162.58 ₪ | | |
| 27.64 ₪ | | |
| 190.21 ₪ | סה"כ לתשלום | כולל מע"מ |

התפלגות חיוב בש"ח לפי תעו"ז

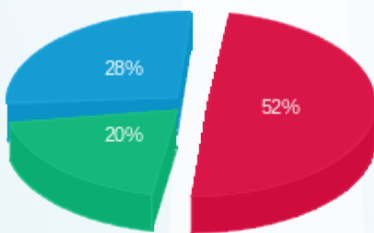

פסגה (₪ 70.15)
 גבע (₪ 27.69)
 שפל (₪ 37.56)

הסטוריית צריכה בקוט"ש

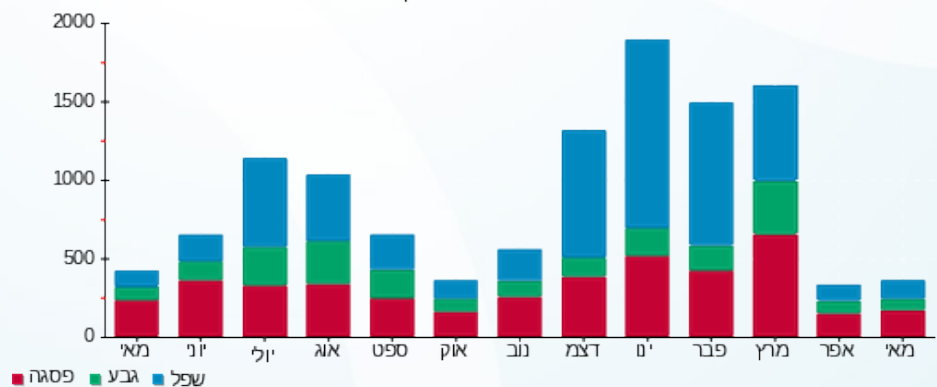



16/06/22

תאריך הפקה:

שם דייר: שרצר סמדר שמרון - 313

31/05/22

תאריך קריאה נוכחית:

שם אתר: קיבוץ שובל משולב

01/05/22

תאריך קריאה קודמת:

לקוח/ה נכבד/ה, אנו מתכבדים להגיש את חישוב צריכת החשמל לתקופה 01/05/22 - 31/05/22:

שרצר סמדר שמרון - 1 - 14014395 (3x32)

| סוג תעריף | סוג צריכה | קריאה קודמת | קריאה נוכחית | סה"כ צריכה בקוט"ש | מחיר לקוט"ש בא"ג | סה"כ לתשלום |
|--------------------------|-----------|-------------|--------------|-------------------|------------------|-------------|
| פרטי חשבון עבור תאריכים: | | | | | | |
| 777 | פסגה | 01/05/22 | 31/05/22 | 171.84 | 45.49 | 78.17 ₪ |
| 778 | גבע | 7,142.63 | 7,227.90 | 85.27 | 37.72 | 32.16 ₪ |
| 779 | שפל | 21,296.66 | 21,495.80 | 199.14 | 31.20 | 62.13 ₪ |

סה"כ לדייר:

| פסגה | גבע | שפל | סה"כ | שיא ביקוש |
|---------|---------|---------|----------|-----------|
| 171.84 | 85.27 | 199.14 | 456.25 | |
| 78.17 ₪ | 32.16 ₪ | 62.13 ₪ | 172.47 ₪ | |

סה"כ צריכה

סה"כ לתשלום

| | | |
|----------|---|--------------------|
| 21.31 ₪ | <p>שובל רשת חשמל בע"מ איש הקשר: עירית שור טל: 9916257 מייל: irits@shovall.biz</p> <p>תשלום קבוע</p> <p>תשלום עבור גודל חיבור בKVA (3x32)</p> <p>סה"כ</p> <p>מע"מ 17.00%</p> | 5.87 ₪ |
| 199.65 ₪ | | 33.94 ₪ |
| 233.59 ₪ | | 172.47 ₪ |
| | | סה"כ לתשלום |
| | | כולל מע"מ |

התפלגות חיוב בש"ח לפי תעו"ז

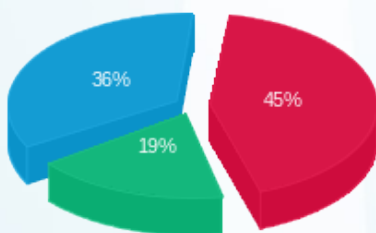

פסגה (78.17 ₪) ■
 גבע (32.16 ₪) ■
 שפל (62.13 ₪) ■

הסטוריית צריכה בקוט"ש

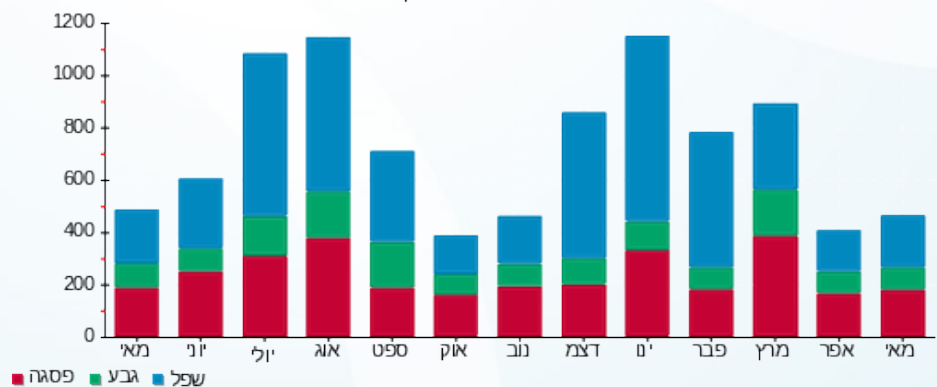

פסגה ■ גבע ■ שפל

