



16/06/22

תאריך הפקה:

שם דייר: (2802527) עידן חדש 2 (גלידת גולדה)

31/05/22

תאריך קריאה נוכחית:

שם אתר: מרכז ויצמן איכילוב

01/05/22

תאריך קריאה קודמת:

לקוח/ה נכבד/ה, אנו מתכבדים להגיש את חישוב צריכת החשמל לתקופה 01/05/22 - 31/05/22:

(2802527) עידן חדש 2 (גלידת גולדה) - 3 - 00022154(0x0)

סוג תעריף	סוג צריכה	קריאה קודמת	קריאה נוכחית	סה"כ צריכה בקוט"ש	מחיר לקוט"ש בא"ג	סה"כ לתשלום
פרטי חשבון עבור תאריכים:						
777	פסגה	01/05/22	31/05/22	3,646.70	45.49	1,658.88 ₪
778	גבע	261,339.16	262,370.37	1,031.22	37.72	388.97 ₪
779	שפל	198,600.50	202,513.18	3,912.68	31.20	1,220.76 ₪

עבור גודל חיבור KVA

סה"כ לתשלום	הערה
עבור גודל חיבור KVA	32.63 ₪

סה"כ לדייר:

פסגה	גבע	שפל	סה"כ	שיא ביקוש
3,646.70	1,031.22	3,912.68	8,590.60	28.73
1,658.88 ₪	388.97 ₪	1,220.76 ₪	3,268.62 ₪	

סה"כ צריכה
סה"כ לתשלום

214.45 ₪	תשלום קבוע
0.00 ₪	תשלום עבור גודל חיבור בKVA (0x0)
3,515.70 ₪	סה"כ לתשלום

לא כולל מע"מ

התפלגות חיוב בש"ח לפי תעו"ז

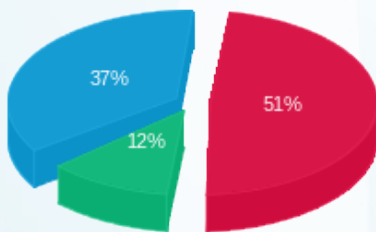

פסגה (1,658.88 ₪)
גבע (388.97 ₪)
שפל (1,220.76 ₪)

הסטוריית צריכה בקוט"ש

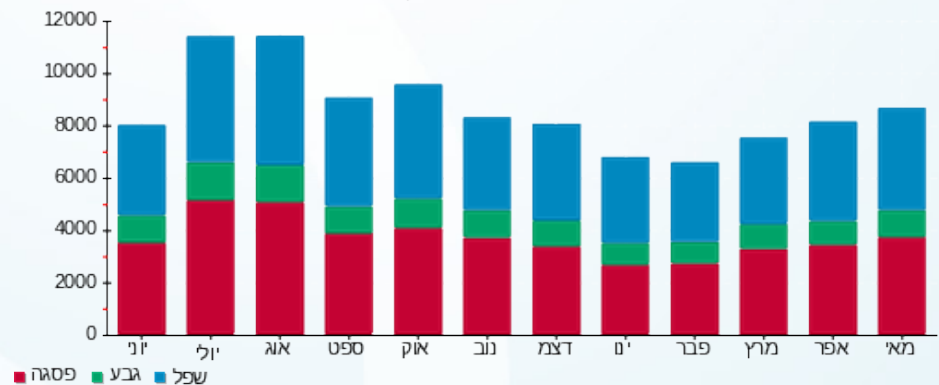



16/06/22

תאריך הפקדה:

שם דייר: **פאלאס (2803615) - מניית מחלקת סעודי

31/05/22

תאריך קריאה נוכחית:

שם אתר: מרכז ויצמן איכילוב

01/05/22

תאריך קריאה קודמת:

לקוח/ה נכבד/ה, אנו מתכבדים להגיש את חישוב צריכת החשמל לתקופה 01/05/22 - 31/05/22:

(2803615)**פאלאס - מניית מחלקת סעודי - 1 - 00022163(0x0)

סוג תעריף	סוג צריכה	קריאה קודמת	קריאה נוכחית	סה"כ צריכה בקוט"ש	מחיר לקוט"ש בא"ג	סה"כ לתשלום
פרטי חשבון עבור תאריכים:						
		01/05/22	31/05/22			
777	פסגה	14,318,863.12	14,391,465.24	72,602.12	37.17	26,986.21 ₪
778	גבע	9,646,298.56	9,673,918.08	27,619.52	29.91	8,261.00 ₪
779	שפל	17,026,281.88	17,072,078.52	45,796.64	24.12	11,046.15 ₪

סה"כ לדייר:

פסגה	גבע	שפל	סה"כ	שיא ביקוש
72,602.12	27,619.52	45,796.64	146,018.28	359.04
26,986.21 ₪	8,261.00 ₪	11,046.15 ₪	46,293.36 ₪	

סה"כ צריכה

סה"כ לתשלום

510.34 ₪	תשלום קבוע	
0.00 ₪	תשלום עבור גודל חיבור בKVA (0x0)	
46,803.70 ₪	סה"כ לתשלום	לא כולל מע"מ

התפלגות חיוב בש"ח לפי תעו"ז

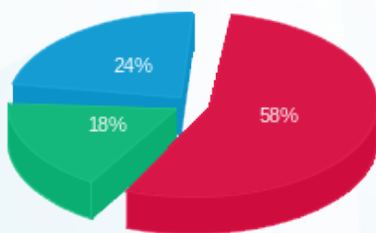

■ פסגה (26,986.21 ₪)
■ גבע (8,261.00 ₪)
■ שפל (11,046.15 ₪)

הסטוריית צריכה בקוט"ש

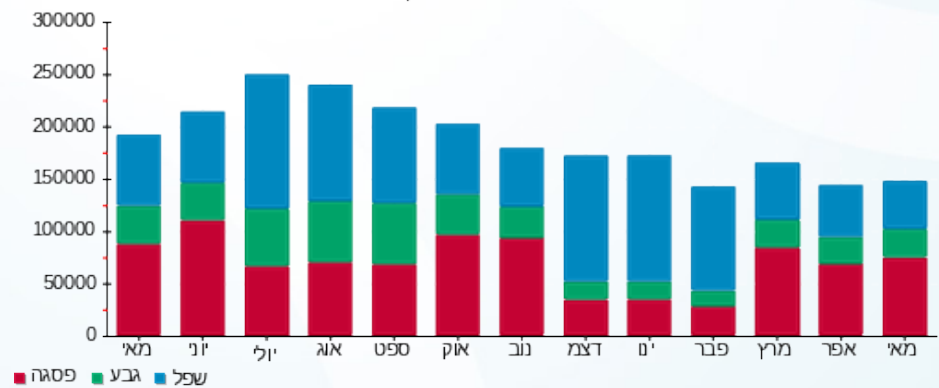

16/06/22 תאריך הפקה:
 31/05/22 תאריך קריאה נוכחית:
 01/05/22 תאריך קריאה קודמת:

שם דייר: (2823356) פנוסי בע"מ
 שם אתר: מרכז ויצמן איכילוב

לקוח/ה נכבד/ה, אנו מתכבדים להגיש את חישוב צריכת החשמל לתקופה 01/05/22 - 31/05/22:

(2823356) פנוסי בע"מ - 1 - 00022154 (0x0)

סוג תעריף	סוג צריכה	קריאה קודמת	קריאה נוכחית	סה"כ צריכה בקוט"ש	מחיר לקוט"ש בא"ג	סה"כ לתשלום
פרטי חשבון עבור תאריכים:						
777	פסגה	01/05/22	31/05/22	591.48	45.49	269.06 ₪
778	גבע	108,629.16	108,751.50	122.35	37.72	46.15 ₪
779	שפל	58,455.88	58,871.73	415.85	31.20	129.74 ₪

עבור גודל חיבור KVA

סוג תשלום	הערה
עבור גודל חיבור KVA	סה"כ לתשלום 32.63 ₪

סה"כ לדייר:

פסגה	גבע	שפל	סה"כ	שיא ביקוש
591.48	122.35	415.85	1,129.67	5.32
269.06 ₪	46.15 ₪	129.74 ₪	444.96 ₪	

סה"כ צריכה
 סה"כ לתשלום

214.45 ₪	תשלום קבוע
0.00 ₪	תשלום עבור גודל חיבור בKVA (0x0)
692.04 ₪	סה"כ לתשלום
לא כולל מע"מ	

התפלגות חיוב בש"ח לפי תעו"ז

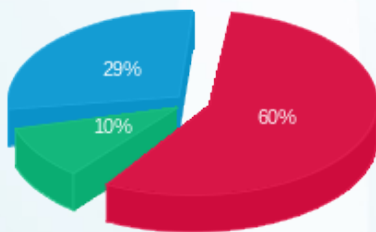

פסגה (269.06 ₪) - 60%
 גבע (46.15 ₪) - 10%
 שפל (129.74 ₪) - 29%

הסטוריית צריכה בקוט"ש

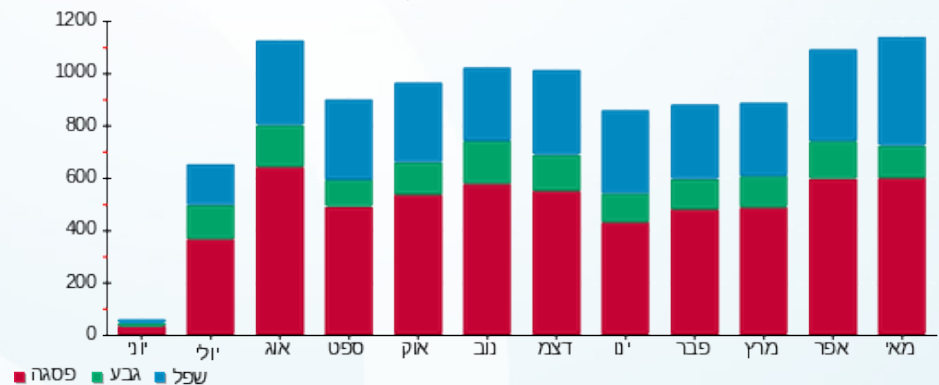

16/06/22 תאריך הפקה:
 31/05/22 תאריך קריאה נוכחית:
 01/05/22 תאריך קריאה קודמת:

שם דייר: אביג לוי דוכן שוקולד (2823320)
 שם אתר: מרכז ויצמן איכילוב

לקוח/ה נכבד/ה, אנו מתכבדים להגיש את חישוב צריכת החשמל לתקופה 01/05/22 - 31/05/22:

אביג לוי דוכן שוקולד (2823320) - 5 - 00025502 (0x0)

סוג תעריף	סוג צריכה	קריאה קודמת	קריאה נוכחית	סה"כ צריכה בקוט"ש	מחיר לקוט"ש בא"ג	סה"כ לתשלום
פרטי חשבון עבור תאריכים:						
777	פסגה	01/05/22	31/05/22	1,537.90	45.49	699.59 ₪
778	גבע	66,718.05	67,362.98	644.93	37.72	243.27 ₪
779	שפל	140,796.70	142,130.11	1,333.42	31.20	416.03 ₪

עבור גודל חיבור KVA

סוג תעריף	הערה	סה"כ לתשלום
עבור גודל חיבור KVA		32.63 ₪

סה"כ לדייר:

שיא ביקוש	סה"כ	שפל	גבע	פסגה	סה"כ צריכה
8.20	3,516.25	1,333.42	644.93	1,537.90	סה"כ לתשלום
	1,358.88 ₪	416.03 ₪	243.27 ₪	699.59 ₪	

214.45 ₪	תשלום קבוע	
0.00 ₪	תשלום עבור גודל חיבור בKVA (0x0)	
1,605.96 ₪	סה"כ לתשלום	לא כולל מע"מ

התפלגות חיוב בש"ח לפי תעו"ז

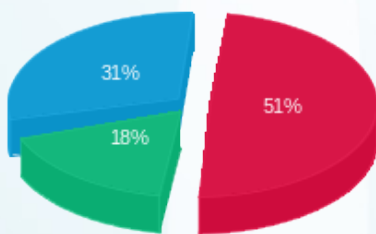

פסגה (699.59 ₪)
 גבע (243.27 ₪)
 שפל (416.03 ₪)

הסטוריית צריכה בקוט"ש

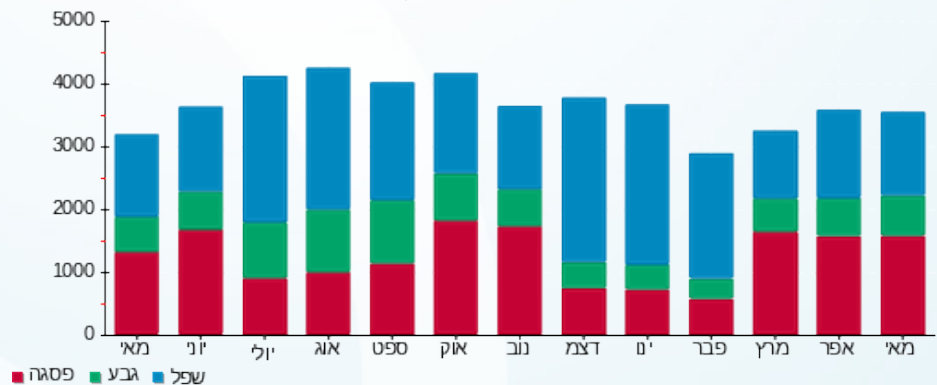



16/06/22

תאריך הפקדה:

שם דייר: אבני שוהם אופנה-קיווי (2823304)

31/05/22

תאריך קריאה נוכחית:

שם אתר: מרכז ויצמן איכילוב

01/05/22

תאריך קריאה קודמת:

לקוח/ה נכבד/ה, אנו מתכבדים להגיש את חישוב צריכת החשמל לתקופה 01/05/22 - 31/05/22:

אבני שוהם אופנה-קיווי (2823304) - 4 - (0x0)00021636

סה"כ לתשלום	מחיר לקוט"ש בא"ג	סה"כ צריכה בקוט"ש	קריאה נוכחית	קריאה קודמת	סוג צריכה	סוג תעריף
			31/05/22	01/05/22		פרטי חשבון עבור תאריכים:
₪ 538.62	45.49	1,184.03	122,592.57	121,408.54	פסגה	777
₪ 84.87	37.72	225.01	37,509.57	37,284.55	גבע	778
₪ 43.72	31.20	140.12	70,548.81	70,408.70	שפל	779

עבור גודל חיבור KVA

סה"כ לתשלום	הערה
₪ 32.63	עבור גודל חיבור KVA

סה"כ לדייר:

שיא ביקוש	סה"כ	שפל	גבע	פסגה	סה"כ צריכה
8.79	1,549.16	140.12	225.01	1,184.03	סה"כ לתשלום
	₪ 667.21	₪ 43.72	₪ 84.87	₪ 538.62	

₪ 214.45	תשלום קבוע	
₪ 0.00	תשלום עבור גודל חיבור בKVA (0x0)	
₪ 914.29	סה"כ לתשלום	לא כולל מע"מ

התפלגות חיוב בש"ח לפי תעו"ז

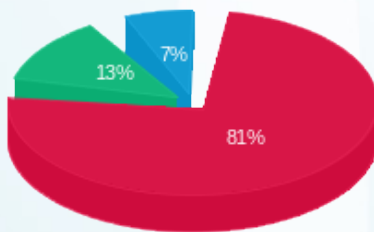

פסגה (₪ 538.62) ■
גבע (₪ 84.87) ■
שפל (₪ 43.72) ■

הסטוריית צריכה בקוט"ש

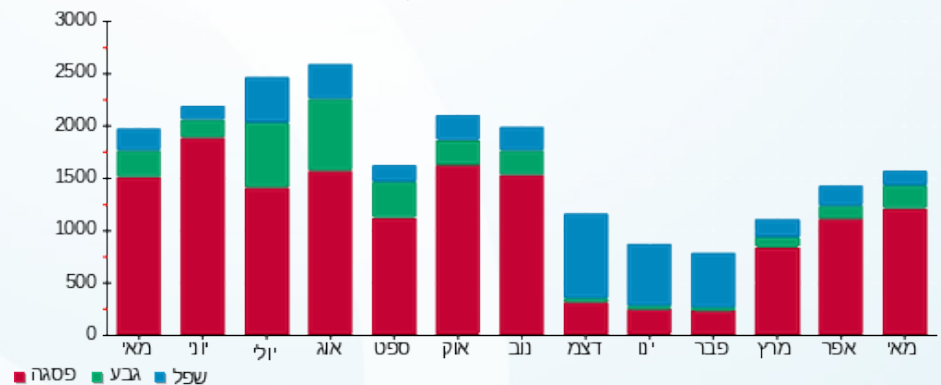

16/06/22

תאריך הפקה:

שם דייר: אופנת לה סטרגה בע"מ (מיס לגוט) (2823289)
שם אתר: מרכז ויצמן איכילוב

31/05/22

תאריך קריאה נוכחית:

01/05/22

תאריך קריאה קודמת:

לקוח/ה נכבד/ה, אנו מתכבדים להגיש את חישוב צריכת החשמל לתקופה 01/05/22 - 31/05/22:

אופנת לה סטרגה בע"מ (מיס לגוט) (2823289) - 3 - (0x0)00022132

סוג תעריף	סוג צריכה	קריאה קודמת	קריאה נוכחית	סה"כ צריכה בקוט"ש	מחיר לקוט"ש בא"ג	סה"כ לתשלום
פרטי חשבון עבור תאריכים:						
777	פסגה	01/05/22	31/05/22	545.29	45.49	248.05 ₪
778	גבע	145,661.27	145,804.85	143.58	37.72	54.16 ₪
779	שפל	80,153.41	80,315.46	162.05	31.20	50.56 ₪

עבור גודל חיבור KVA

סה"כ לתשלום	הערה
עבור גודל חיבור KVA	32.63 ₪

סה"כ לדייר:

פסגה	גבע	שפל	סה"כ	שיא ביקוש
545.29	143.58	162.05	850.92	7.17
248.05 ₪	54.16 ₪	50.56 ₪	352.77 ₪	

סה"כ צריכה
סה"כ לתשלום

214.45 ₪	תשלום קבוע
0.00 ₪	תשלום עבור גודל חיבור בKVA (0x0)
599.85 ₪	סה"כ לתשלום
לא כולל מע"מ	

התפלגות חיוב בש"ח לפי תעו"ז

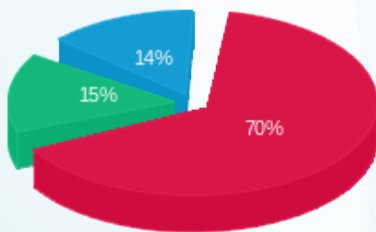

פסגה (248.05 ₪) 70%
גבע (54.16 ₪) 15%
שפל (50.56 ₪) 14%

הסטוריית צריכה בקוט"ש

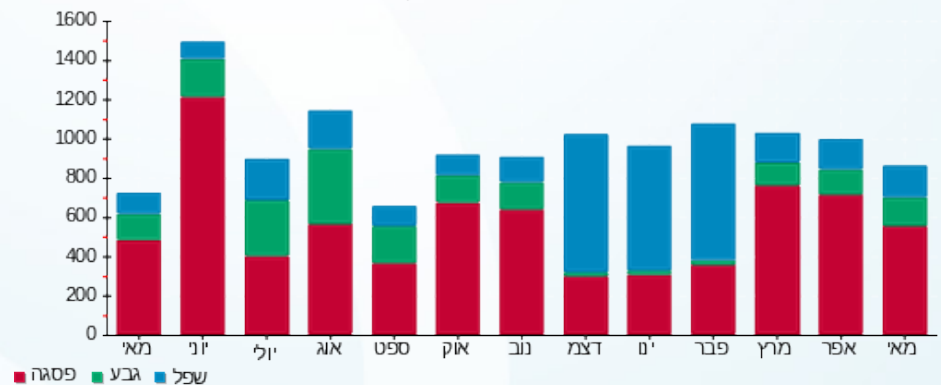

16/06/22 תאריך הפקה:
 31/05/22 תאריך קריאה נוכחית:
 01/05/22 תאריך קריאה קודמת:

שם דייר: איכילוב סושי בר בע"מ (2823306)
 שם אתר: מרכז ויצמן איכילוב

לקוח/ה נכבד/ה, אנו מתכבדים להגיש את חישוב צריכת החשמל לתקופה 01/05/22 - 31/05/22:

איכילוב סושי בר בע"מ (2823306) - 7 - 00022151 (0x0)

סוג תעריף	סוג צריכה	קריאה קודמת	קריאה נוכחית	סה"כ צריכה בקוט"ש	מחיר לקוט"ש בא"ג	סה"כ לתשלום
פרטי חשבון עבור תאריכים:						
777	פסגה	01/05/22	31/05/22	1,189.27	45.49	541.00 ₪
778	גבע	40,536.97	40,850.010	313.04	37.72	118.08 ₪
779	שפל	91,624.19	92,038.81	414.63	31.20	129.36 ₪

עבור גודל חיבור KVA

הערה	סה"כ לתשלום
עבור גודל חיבור KVA	32.63 ₪

סה"כ לדייר:

פסגה	גבע	שפל	סה"כ	שיא ביקוש
1,189.27	313.04	414.63	1,916.94	9.45
₪ 541.00	₪ 118.08	₪ 129.36	₪ 788.44	

סה"כ צריכה
 סה"כ לתשלום

214.45 ₪	תשלום קבוע	
0.00 ₪	תשלום עבור גודל חיבור בKVA (0x0)	
1,035.52 ₪	סה"כ לתשלום	לא כולל מע"מ

התפלגות חיוב בש"ח לפי תעו"ז

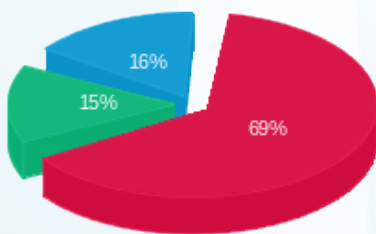

פסגה (₪ 541.00)
 גבע (₪ 118.08)
 שפל (₪ 129.36)

הסטוריית צריכה בקוט"ש

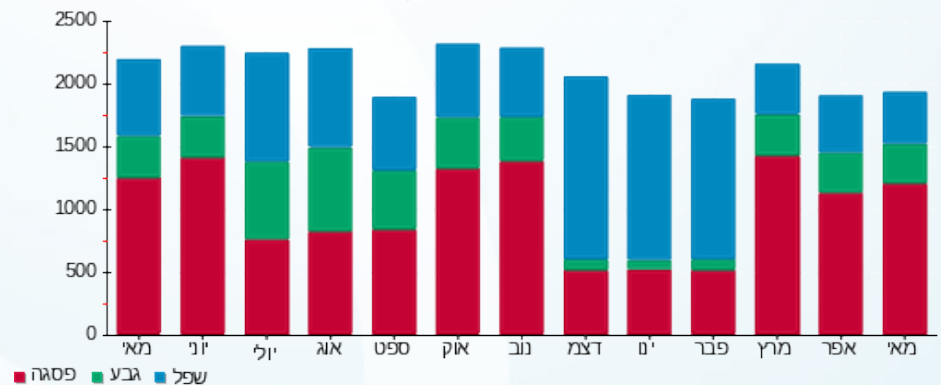



16/06/22

תאריך הפקה:

שם דייר: אלוניאל (מקדונלדס) (2823257)

31/05/22

תאריך קריאה נוכחית:

שם אתר: מרכז ויצמן איכילוב

01/05/22

תאריך קריאה קודמת:

לקוח/ה נכבד/ה, אנו מתכבדים להגיש את חישוב צריכת החשמל לתקופה 01/05/22 - 31/05/22:

אלוניאל (מקדונלדס) (2823257) - 6 - 00021636 (0x0)

סוג תעריף	סוג צריכה	קריאה קודמת	קריאה נוכחית	סה"כ צריכה בקוט"ש	מחיר לקוט"ש בא"ג	סה"כ לתשלום
פרטי חשבון עבור תאריכים:						
		01/05/22	31/05/22			
777	פסגה	881,840.42	890,966.39	9,125.98	45.49	4,151.41 ₪
778	גבע	388,918.59	392,722.26	3,803.67	37.72	1,434.74 ₪
779	שפל	752,402.72	757,912.95	5,510.22	31.20	1,719.19 ₪

עבור גודל חיבור KVA

סוג תשלום	הערה
עבור גודל חיבור KVA	סה"כ לתשלום 32.63 ₪

סה"כ לדייר:

פסגה	גבע	שפל	סה"כ	שיא ביקוש
9,125.98	3,803.67	5,510.22	18,439.87	42.71
4,151.41 ₪	1,434.74 ₪	1,719.19 ₪	7,305.34 ₪	

סה"כ צריכה
סה"כ לתשלום

214.45 ₪	תשלום קבוע
0.00 ₪	תשלום עבור גודל חיבור בKVA (0x0)
7,552.42 ₪	סה"כ לתשלום

לא כולל מע"מ

התפלגות חיוב בש"ח לפי תעו"ז

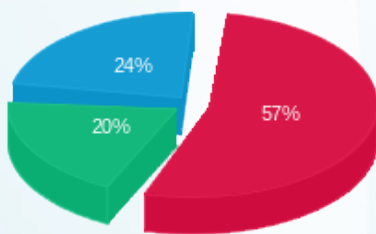

פסגה (4,151.41 ₪) ■
גבע (1,434.74 ₪) ■
שפל (1,719.19 ₪) ■

הסטוריית צריכה בקוט"ש

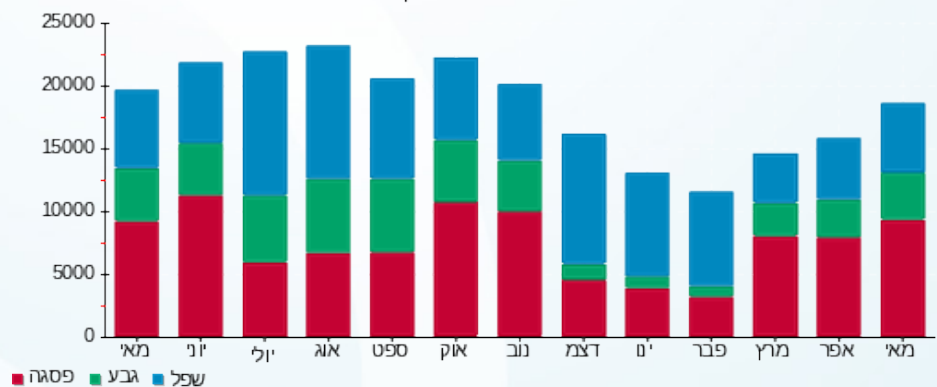

16/06/22

תאריך הפקה:

שם דייר: אמי ליון בע"מ - פזה R (אריסטו שמט) (2823299)

31/05/22

תאריך קריאה נוכחית:

שם אתר: מרכז ויצמן איכילוב

01/05/22

תאריך קריאה קודמת:

לקוח/ה נכבד/ה, אנו מתכבדים להגיש את חישוב צריכת החשמל לתקופה 01/05/22 - 31/05/22:

אמי ליון בע"מ - פזה R (אריסטו שמט) (2823299) - 6 - (0x0)00022134

סוג תעריף	סוג צריכה	קריאה קודמת	קריאה נוכחית	סה"כ צריכה בקוט"ש	מחיר לקוט"ש בא"ג	סה"כ לתשלום
פרטי חשבון עבור תאריכים:						
777	פסגה	01/05/22	31/05/22	694.77	45.49	316.05 ₪
778	גבע	58,758.44	58,910.86	152.42	37.72	57.49 ₪
779	שפל	22,374.74	22,465.29	90.55	31.20	28.25 ₪

עבור גודל חיבור KVA

סוג תשלום	הערה
עבור גודל חיבור KVA	סה"כ לתשלום 32.63 ₪

סה"כ לדייר:

פסגה	גבע	שפל	סה"כ	שיא ביקוש
694.77	152.42	90.55	937.74	4.41
316.05 ₪	57.49 ₪	28.25 ₪	401.80 ₪	

סה"כ צריכה
סה"כ לתשלום

214.45 ₪	תשלום קבוע	
0.00 ₪	תשלום עבור גודל חיבור בKVA (0x0)	
648.88 ₪	סה"כ לתשלום	לא כולל מע"מ

התפלגות חיוב בש"ח לפי תעו"ז

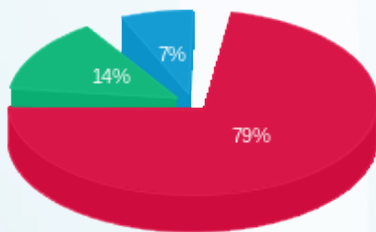

פסגה (316.05 ₪)
גבע (57.49 ₪)
שפל (28.25 ₪)

הסטוריית צריכה בקוט"ש

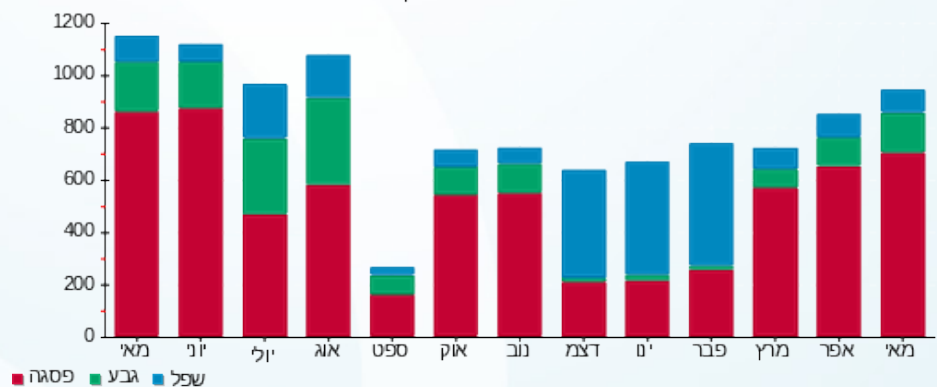



16/06/22

תאריך הפקדה:

שם דייר: אפרודיטה ויצמן בע"מ (2823270)

31/05/22

תאריך קריאה נוכחית:

שם אתר: מרכז ויצמן איכילוב

01/05/22

תאריך קריאה קודמת:

לקוח/ה נכבד/ה, אנו מתכבדים להגיש את חישוב צריכת החשמל לתקופה 01/05/22 - 31/05/22:

אפרודיטה ויצמן בע"מ (2823270) - 8 - 00022130 (0x0)

סוג תעריף	סוג צריכה	קריאה קודמת	קריאה נוכחית	סה"כ צריכה בקוט"ש	מחיר לקוט"ש בא"ג	סה"כ לתשלום
פרטי חשבון עבור תאריכים:						
777	פסגה	01/05/22	31/05/22	209,929.35	45.49	302.68 ₪
778	גבע	101,839.92	101,979.33	139.41	37.72	52.59 ₪
779	שפל	57,768.10	57,795.49	27.39	31.20	8.55 ₪

עבור גודל חיבור KVA

סוג תשלום	הערה
עבור גודל חיבור KVA	סה"כ לתשלום 32.63 ₪

סה"כ לדייר:

פסגה	גבע	שפל	סה"כ	שיא ביקוש
665.37	139.41	27.39	832.18	6.59
302.68 ₪	52.59 ₪	8.55 ₪	363.81 ₪	

סה"כ צריכה
סה"כ לתשלום

214.45 ₪	תשלום קבוע	
0.00 ₪	תשלום עבור גודל חיבור בKVA (0x0)	
610.89 ₪	סה"כ לתשלום	לא כולל מע"מ

התפלגות חיוב בש"ח לפי תעו"ז

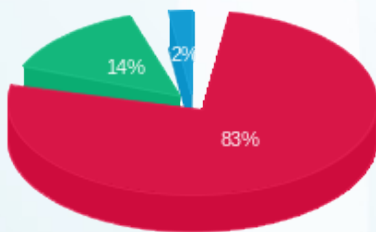

פסגה (302.68 ₪)
גבע (52.59 ₪)
שפל (8.55 ₪)

הסטוריית צריכה בקוט"ש

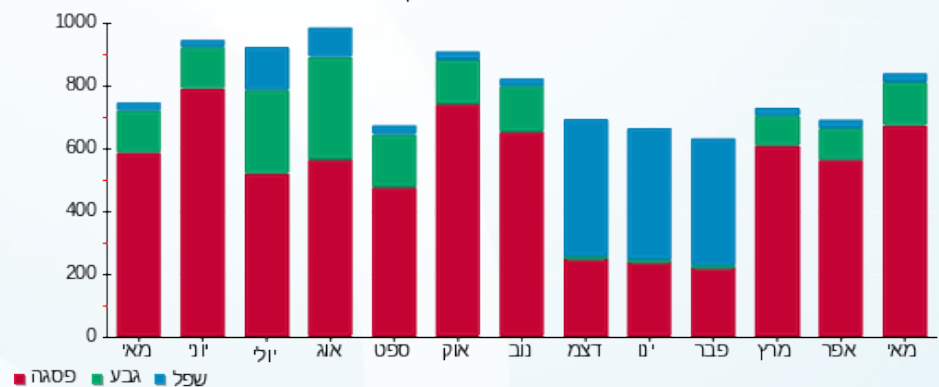



16/06/22

תאריך הפקדה:

שם דייר: ארביטמנס בע"מ (2823341)

31/05/22

תאריך קריאה נוכחית:

שם אתר: מרכז ויצמן איכילוב

01/05/22

תאריך קריאה קודמת:

לקוח/ה נכבד/ה, אנו מתכבדים להגיש את חישוב צריכת החשמל לתקופה 01/05/22 - 31/05/22:

ארביטמנס בע"מ (2823341) - 3 - (0x0)00025502

סוג תעריף	סוג צריכה	קריאה קודמת	קריאה נוכחית	סה"כ צריכה בקוט"ש	מחיר לקוט"ש בא"ג	סה"כ לתשלום
פרטי חשבון עבור תאריכים:						
777	פסגה	01/05/22	31/05/22	770.36	45.49	350.43 ₪
778	גבע	18,682.52	18,891.62	209.11	37.72	78.88 ₪
779	שפל	23,924.60	24,091.12	166.53	31.20	51.96 ₪

עבור גודל חיבור KVA

סוג תעריף	הערה	סה"כ לתשלום
עבור גודל חיבור KVA		32.63 ₪

סה"כ לדייר:

שיא ביקוש	סה"כ	שפל	גבע	פסגה	סה"כ צריכה
4.23	1,145.99	166.53	209.11	770.36	סה"כ לתשלום
	481.27 ₪	51.96 ₪	78.88 ₪	350.43 ₪	

214.45 ₪	תשלום קבוע	
0.00 ₪	תשלום עבור גודל חיבור בKVA (0x0)	
728.35 ₪	סה"כ לתשלום	לא כולל מע"מ

התפלגות חיוב בש"ח לפי תעו"ז

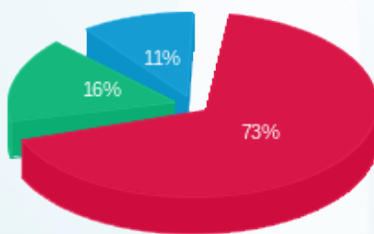

פסגה (350.43 ₪)
גבע (78.88 ₪)
שפל (51.96 ₪)

הסטוריית צריכה בקוט"ש

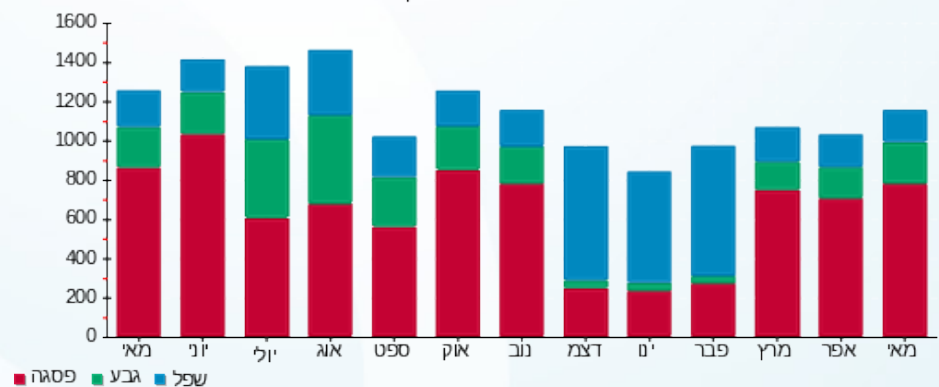



16/06/22

תאריך הפקה:

שם דייר: ארומה כשר (2802524)

31/05/22

תאריך קריאה נוכחית:

שם אתר: מרכז ויצמן איכילוב

01/05/22

תאריך קריאה קודמת:

לקוח/ה נכבד/ה, אנו מתכבדים להגיש את חישוב צריכת החשמל לתקופה 01/05/22 - 31/05/22:

ארומה כשר (2802524) - 2 - (00022153x0)

סוג תעריף	סוג צריכה	קריאה קודמת	קריאה נוכחית	סה"כ צריכה בקוט"ש	מחיר לקוט"ש בא"ג	סה"כ לתשלום
פרטי חשבון עבור תאריכים:						
777	פסגה	01/05/22	31/05/22	4,506.87	45.49	2,050.18 ₪
778	גבע	294,203.57	295,488.38	1,284.81	37.72	484.63 ₪
779	שפל	433,027.98	434,808.66	1,780.69	31.20	555.57 ₪

עבור גודל חיבור KVA

סה"כ לתשלום	הערה
עבור גודל חיבור KVA	32.63 ₪

סה"כ לדייר:

שיא ביקוש	סה"כ	שפל	גבע	פסגה	סה"כ צריכה
29.68	7,572.36	1,780.69	1,284.81	4,506.87	סה"כ לתשלום
	3,090.38 ₪	555.57 ₪	484.63 ₪	2,050.18 ₪	

214.45 ₪	תשלום קבוע	
0.00 ₪	תשלום עבור גודל חיבור בKVA (0x0)	
3,337.46 ₪	סה"כ לתשלום	לא כולל מע"מ

התפלגות חיוב בש"ח לפי תעו"ז

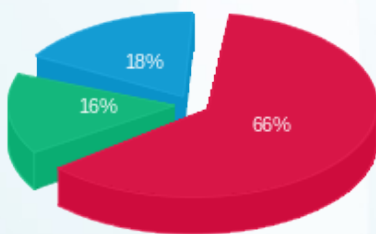

פסגה (2,050.18 ₪) 66%
 גבע (484.63 ₪) 16%
 שפל (555.57 ₪) 18%

הסטוריית צריכה בקוט"ש

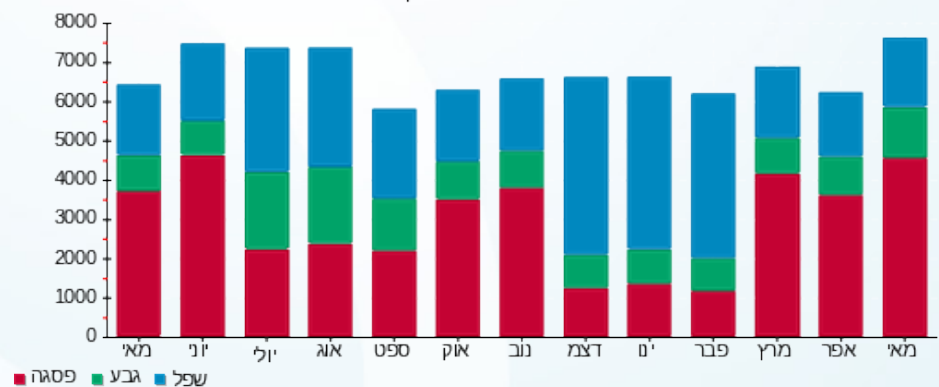

16/06/22 תאריך הפקה:
 31/05/22 תאריך קריאה נוכחית:
 01/05/22 תאריך קריאה קודמת:

שם דייר: באג מולטיסיסטם בע"מ (2823271)
 שם אתר: מרכז ויצמן איילוב

לקוח/ה נכבד/ה, אנו מתכבדים להגיש את חישוב צריכת החשמל לתקופה 01/05/22 - 31/05/22:

באג מולטיסיסטם בע"מ (2823271) - 7 - 00022154 (0x0)

סוג תעריף	סוג צריכה	קריאה קודמת	קריאה נוכחית	סה"כ צריכה בקוט"ש	מחיר לקוט"ש בא"ג	סה"כ לתשלום
פרטי חשבון עבור תאריכים:						
777	פסגה	01/05/22	31/05/22	583.44	45.49	265.41 ₪
778	גבע	103,928.23	104,031.02	102.79	37.72	38.77 ₪
779	שפל	90,459.78	90,850.01	390.24	31.20	121.75 ₪

עבור גודל חיבור KVA

סוג תשלום	הערה
עבור גודל חיבור KVA	סה"כ לתשלום 32.63 ₪

סה"כ לדייר:

פסגה	גבע	שפל	סה"כ	שיא ביקוש
583.44	102.79	390.24	1,076.46	4.90
265.41 ₪	38.77 ₪	121.75 ₪	425.93 ₪	

סה"כ צריכה
סה"כ לתשלום

214.45 ₪	תשלום קבוע	
0.00 ₪	תשלום עבור גודל חיבור בKVA (0x0)	
673.01 ₪	סה"כ לתשלום	לא כולל מע"מ

התפלגות חיוב בש"ח לפי תעו"ז

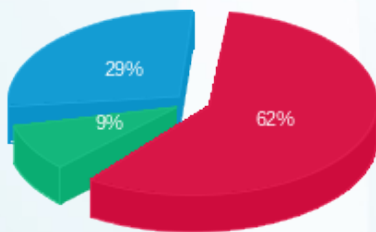

פסגה (265.41 ₪) 62%
 גבע (38.77 ₪) 9%
 שפל (121.75 ₪) 29%

הסטוריית צריכה בקוט"ש

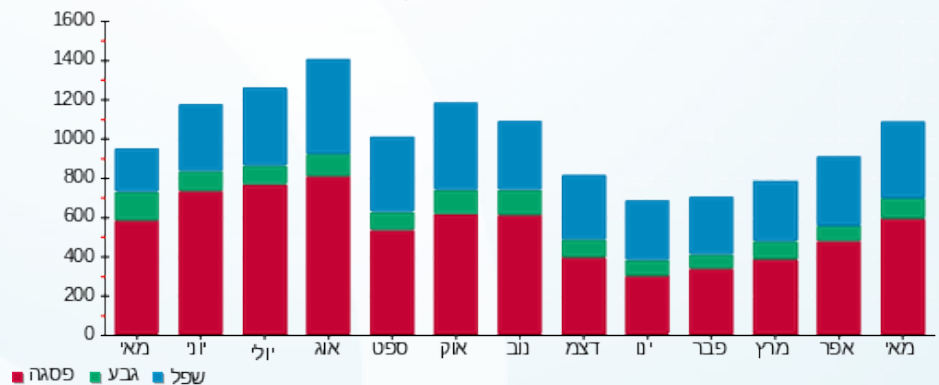



16/06/22

תאריך הפקדה:

שם דייר: באשר (הילה חן) (2802525)

31/05/22

תאריך קריאה נוכחית:

שם אתר: מרכז ויצמן איכילוב

01/05/22

תאריך קריאה קודמת:

לקוח/ה נכבד/ה, אנו מתכבדים להגיש את חישוב צריכת החשמל לתקופה 01/05/22 - 31/05/22:

באשר (הילה חן) (2802525) - 8 - 00022134 (0x0)

סוג תעריף	סוג צריכה	קריאה קודמת	קריאה נוכחית	סה"כ צריכה בקוט"ש	מחיר לקוט"ש בא"ג	סה"כ לתשלום
פרטי חשבון עבור תאריכים:						
777	פסגה	01/05/22	31/05/22	1,975.64	45.49	898.72 ₪
778	גבע	98,151.66	98,736.94	585.28	37.72	220.77 ₪
779	שפל	92,951.37	93,882.14	930.77	31.20	290.40 ₪

עבור גודל חיבור KVA

סוג תשלום	הערה
עבור גודל חיבור KVA	סה"כ לתשלום 32.63 ₪

סה"כ לדייר:

פסגה	גבע	שפל	סה"כ	שיא ביקוש
1,975.64	585.28	930.77	3,491.69	10.66
898.72 ₪	220.77 ₪	290.40 ₪	1,409.88 ₪	

סה"כ צריכה
סה"כ לתשלום

214.45 ₪	תשלום קבוע	
0.00 ₪	תשלום עבור גודל חיבור בKVA (0x0)	
1,656.96 ₪	סה"כ לתשלום	לא כולל מע"מ

התפלגות חיוב בש"ח לפי תעו"ז

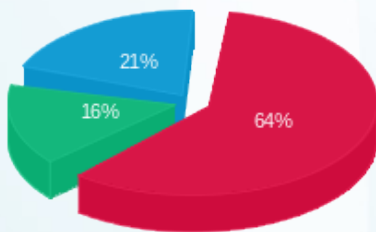

פסגה (898.72 ₪) 64%
גבע (220.77 ₪) 16%
שפל (290.40 ₪) 21%

הסטוריית צריכה בקוט"ש

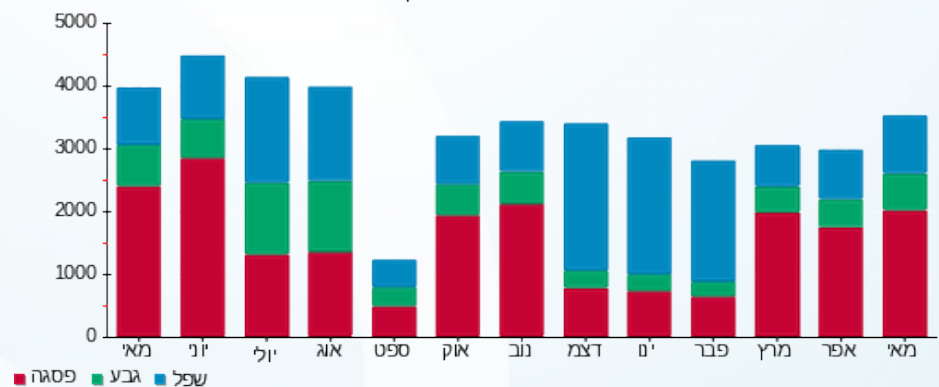

16/06/22 תאריך הפקה: שם דייר: בזק החברה הישראלית לתקשורת בע"מ (חדר בזק חיוני) (2800009)
 31/05/22 תאריך קריאה נוכחית: שם אתר: מרכז ויצמן איכילוב
 01/05/22 תאריך קריאה קודמת: תאריך קריאה קודמת:

לקוח/ה נכבד/ה, אנו מתכבדים להגיש את חישוב צריכת החשמל לתקופה 01/05/22 - 31/05/22:

בזק החברה הישראלית לתקשורת בע"מ (חדר בזק חיוני) (2800009) - 5 - (0x0)00022151

סוג תעריף	סוג צריכה	קריאה קודמת	קריאה נוכחית	סה"כ צריכה בקוט"ש	מחיר לקוט"ש בא"ג	סה"כ לתשלום
פרטי חשבון עבור תאריכים:						
777	פסגה	01/05/22	31/05/22	769.24	45.49	349.93 ₪
778	גבע	101,608.58	101,964.55	355.97	37.72	134.27 ₪
779	שפל	274,327.08	275,167.80	840.73	31.20	262.31 ₪

עבור גודל חיבור KVA

סוג תעריף	הערה	סה"כ לתשלום
עבור גודל חיבור KVA		32.63 ₪

סה"כ לדייר:

שיא ביקוש	סה"כ	שפל	גבע	פסגה	סה"כ צריכה
4.20	1,965.94	840.73	355.97	769.24	סה"כ לתשלום
	746.51 ₪	262.31 ₪	134.27 ₪	349.93 ₪	

214.45 ₪	תשלום קבוע	
0.00 ₪	תשלום עבור גודל חיבור בKVA (0x0)	
993.59 ₪	סה"כ לתשלום	לא כולל מע"מ

התפלגות חיוב בש"ח לפי תעו"ז

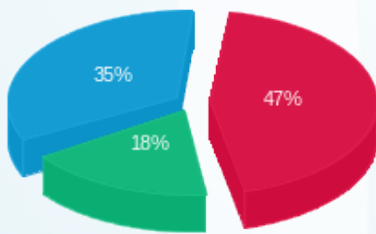

■ פסגה (₪ 349.93)
 ■ גבע (₪ 134.27)
 ■ שפל (₪ 262.31)

הסטוריית צריכה בקוט"ש

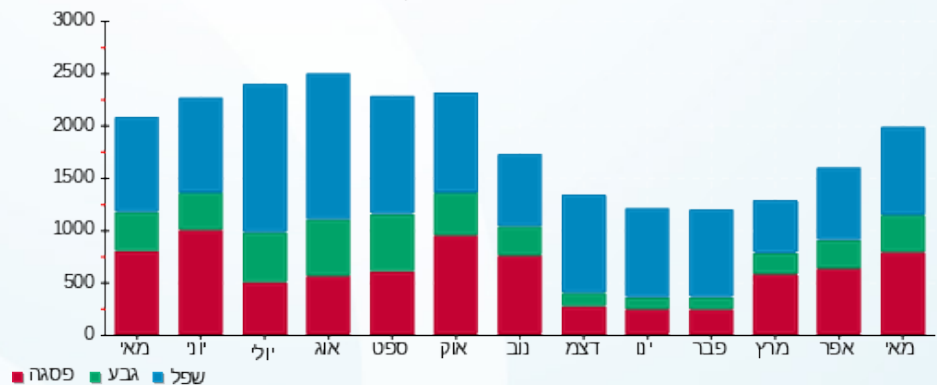



16/06/22

תאריך הפקדה:

שם דייר: בנק יהב (2823291)

31/05/22

תאריך קריאה נוכחית:

שם אתר: מרכז ויצמן איכילוב

01/05/22

תאריך קריאה קודמת:

לקוח/ה נכבד/ה, אנו מתכבדים להגיש את חישוב צריכת החשמל לתקופה 01/05/22 - 31/05/22:

בנק יהב (2823291) - 8 - 00025502 (0x0)

סוג תעריף	סוג צריכה	קריאה קודמת	קריאה נוכחית	סה"כ צריכה בקוט"ש	מחיר לקוט"ש בא"ג	סה"כ לתשלום
פרטי חשבון עבור תאריכים:						
777	פסגה	01/05/22	31/05/22	1,419.02	45.49	645.51 ₪
778	גבע	65,625.48	66,052.68	427.20	37.72	161.14 ₪
779	שפל	175,106.87	176,078.15	971.28	31.20	303.04 ₪

עבור גודל חיבור KVA

סוג תשלום	הערה
עבור גודל חיבור KVA	סה"כ לתשלום 32.63 ₪

סה"כ לדייר:

פסגה	גבע	שפל	סה"כ	שיא ביקוש
1,419.02	427.20	971.28	2,817.49	7.41
₪ 645.51	₪ 161.14	₪ 303.04	₪ 1,109.69	

סה"כ צריכה
סה"כ לתשלום

214.45 ₪	תשלום קבוע	
0.00 ₪	תשלום עבור גודל חיבור בKVA (0x0)	
1,356.77 ₪	סה"כ לתשלום	לא כולל מע"מ

התפלגות חיוב בש"ח לפי תעו"ז

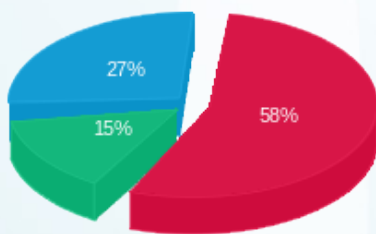

פסגה (645.51 ₪)
גבע (161.14 ₪)
שפל (303.04 ₪)

הסטוריית צריכה בקוט"ש

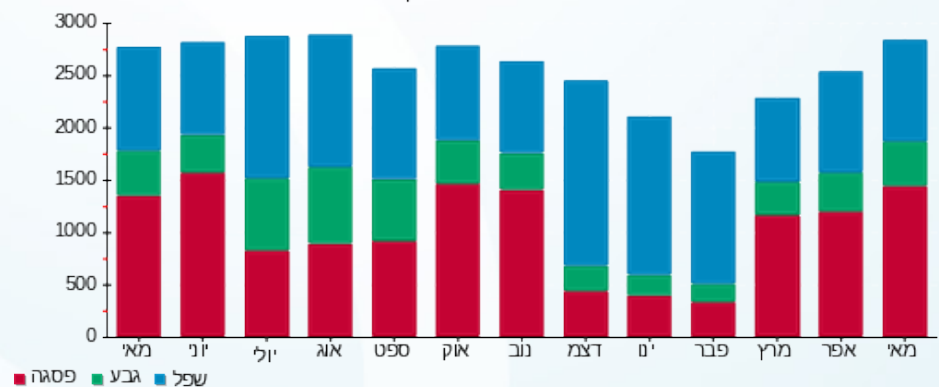



16/06/22

תאריך הפקה:

שם דייר: בשביל הטבע מוצרי בריאות בע"מ (אניס) (2800809)

31/05/22

תאריך קריאה נוכחי:

שם אתר: מרכז ויצמן איכילוב

01/05/22

תאריך קריאה קודמת:

לקוח/ה נכבד/ה, אנו מתכבדים להגיש את חישוב צריכת החשמל לתקופה 01/05/22 - 31/05/22:

בשביל הטבע מוצרי בריאות בע"מ (אניס) (2800809) - 2 - (0x0)00021636

סוג תעריף	סוג צריכה	קריאה קודמת	קריאה נוכחית	סה"כ צריכה בקוט"ש	מחיר לקוט"ש בא"ג	סה"כ לתשלום
פרטי חשבון עבור תאריכים:						
		01/05/22	31/05/22			
777	פסגה	221,645.06	222,788.87	1,143.81	45.49	520.32 ₪
778	גבע	78,756.60	79,072.31	315.71	37.72	119.09 ₪
779	שפל	147,573.50	147,944.97	371.47	31.20	115.90 ₪

עבור גודל חיבור KVA

סה"כ לתשלום	הערה
עבור גודל חיבור KVA	32.63 ₪

סה"כ לדייר:

פסגה	גבע	שפל	סה"כ	שיא ביקוש
1,143.81	315.71	371.47	1,831.00	6.41
₪ 520.32	₪ 119.09	₪ 115.90	₪ 755.31	

סה"כ צריכה
סה"כ לתשלום

214.45 ₪	תשלום קבוע	
0.00 ₪	תשלום עבור גודל חיבור בKVA (0x0)	
1,002.39 ₪	סה"כ לתשלום	לא כולל מע"מ

התפלגות חיוב בש"ח לפי תעו"ז

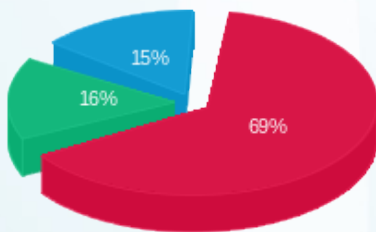

פסגה (₪ 520.32)
גבע (₪ 119.09)
שפל (₪ 115.90)

הסטוריית צריכה בקוט"ש

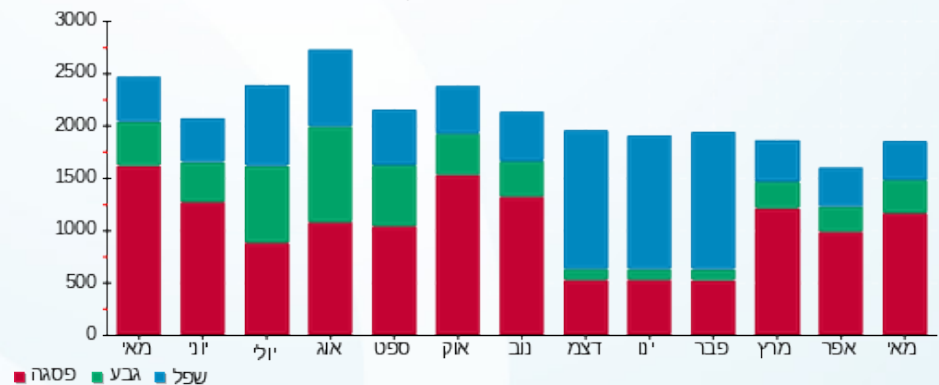



16/06/22

תאריך הפקה:

שם דייר: דייגוף קלאב (גו אקטיב מ"א) (2823269)

31/05/22

תאריך קריאה נוכחית:

שם אתר: מרכז ויצמן איכילוב

01/05/22

תאריך קריאה קודמת:

לקוח/ה נכבד/ה, אנו מתכבדים להגיש את חישוב צריכת החשמל לתקופה 01/05/22 - 31/05/22:

דייגוף קלאב (גו אקטיב מ"א) (2823269) - 7 - (0x0)00022130

סוג תעריף	סוג צריכה	קריאה קודמת	קריאה נוכחית	סה"כ צריכה בקוט"ש	מחיר לקוט"ש בא"ג	סה"כ לתשלום
פרטי חשבון עבור תאריכים:						
		01/05/22	31/05/22			
777	פסגה	1,642,016.68	1,648,559.48	6,542.80	45.49	2,976.32 ₪
778	גבע	1,097,588.18	1,099,718.45	2,130.28	37.72	803.54 ₪
779	שפל	1,025,177.40	1,026,480.006	1,302.61	31.20	406.41 ₪

עבור גודל חיבור KVA

סוג תשלום	הערה
עבור גודל חיבור KVA	32.63 ₪

סה"כ לדייר:

פסגה	גבע	שפל	סה"כ	שיא ביקוש
6,542.80	2,130.28	1,302.61	9,975.68	42.53
2,976.32 ₪	803.54 ₪	406.41 ₪	4,186.27 ₪	

סה"כ צריכה
סה"כ לתשלום

214.45 ₪	תשלום קבוע	
0.00 ₪	תשלום עבור גודל חיבור בKVA (0x0)	
4,433.35 ₪	סה"כ לתשלום	לא כולל מע"מ

התפלגות חיוב בש"ח לפי תעו"ז

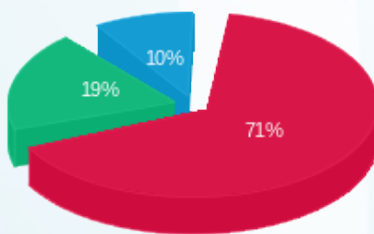

פסגה (2,976.32 ₪) ■
גבע (803.54 ₪) ■
שפל (406.41 ₪) ■

הסטוריית צריכה בקוט"ש

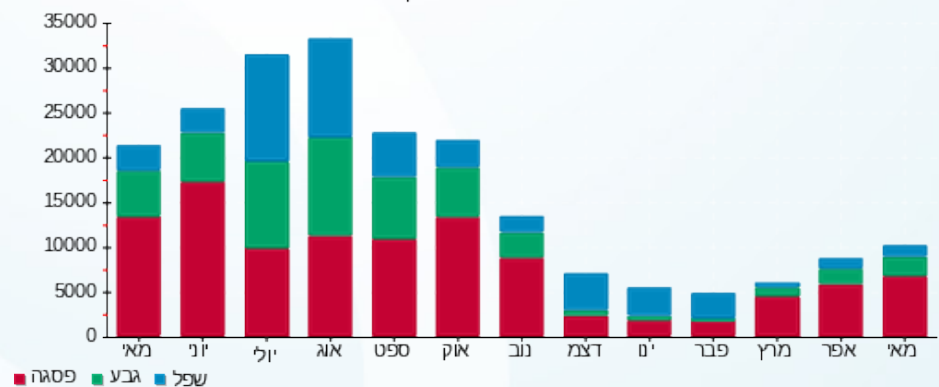



16/06/22

תאריך הפקדה:

שם דייר: דזינגוף קלאב (גו אקטיב) (2823269)

31/05/22

תאריך קריאה נוכחית:

שם אתר: מרכז ויצמן איכילוב

01/05/22

תאריך קריאה קודמת:

לקוח/ה נכבד/ה, אנו מתכבדים להגיש את חישוב צריכת החשמל לתקופה 01/05/22 - 31/05/22:

דיזינגוף קלאב (גו אקטיב) (2823269) - 6 - 00022130 (0x0)

סוג תעריף	סוג צריכה	קריאה קודמת	קריאה נוכחית	סה"כ צריכה בקוט"ש	מחיר לקוט"ש בא"ג	סה"כ לתשלום
פרטי חשבון עבור תאריכים:						
		01/05/22	31/05/22			
777	פסגה	1,637,771.29	1,645,535.30	7,764.01	45.49	3,531.85 ₪
778	גבע	1,158,442.58	1,161,550.09	3,107.50	37.72	1,172.15 ₪
779	שפל	1,664,321.55	1,669,266.49	4,944.94	31.20	1,542.82 ₪

עבור גודל חיבור KVA

סה"כ לתשלום	הערה
32.63 ₪	עבור גודל חיבור KVA

סה"כ לדייר:

שיא ביקוש	סה"כ	שפל	גבע	פסגה	סה"כ צריכה
32.68	15,816.45	4,944.94	3,107.50	7,764.01	סה"כ לתשלום
	6,246.82 ₪	1,542.82 ₪	1,172.15 ₪	3,531.85 ₪	

214.45 ₪	תשלום קבוע	
0.00 ₪	תשלום עבור גודל חיבור בKVA (0x0)	
6,493.90 ₪	סה"כ לתשלום	לא כולל מע"מ

התפלגות חיוב בש"ח לפי תעו"ז

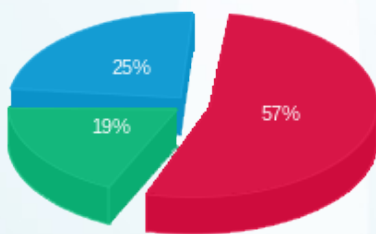

פסגה (3,531.85 ₪)
גבע (1,172.15 ₪)
שפל (1,542.82 ₪)

הסטוריית צריכה בקוט"ש

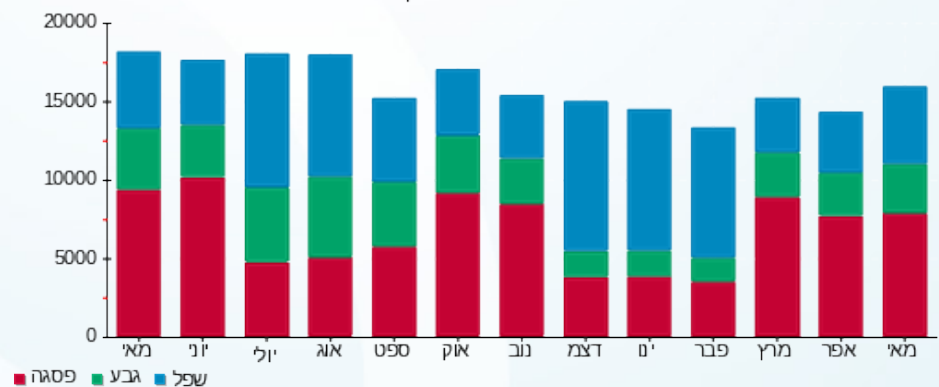



16/06/22

תאריך הפקה:

שם דייר: דיינגוף קלאב - (גו אקטיב) חימום (2823269)

31/05/22

תאריך קריאה נוכחית:

שם אתר: מרכז ויצמן איכילוב

01/05/22

תאריך קריאה קודמת:

לקוח/ה נכבד/ה, אנו מתכבדים להגיש את חישוב צריכת החשמל לתקופה 01/05/22 - 31/05/22:

דיינגוף קלאב - (גו אקטיב) חימום (2823269) - 6 - 00025502 (0x0)

סוג תעריף	סוג צריכה	קריאה קודמת	קריאה נוכחית	סה"כ צריכה בקוט"ש	מחיר לקוט"ש בא"ג	סה"כ לתשלום
פרטי חשבון עבור תאריכים:						
		01/05/22	31/05/22			
777	פסגה	130,150.82	131,684.58	1,533.76	45.49	697.71 ₪
778	גבע	67,394.23	68,092.38	698.15	37.72	263.34 ₪
779	שפל	195,715.51	197,339.82	1,624.32	31.20	506.79 ₪

עבור גודל חיבור KVA

סה"כ לתשלום	הערה
עבור גודל חיבור KVA	32.63 ₪

סה"כ לדייר:

פסגה	גבע	שפל	סה"כ	שיא ביקוש
1,533.76	698.15	1,624.32	3,856.23	7.07
697.71 ₪	263.34 ₪	506.79 ₪	1,467.84 ₪	

סה"כ צריכה
סה"כ לתשלום

214.45 ₪	תשלום קבוע	
0.00 ₪	תשלום עבור גודל חיבור בKVA (0x0)	
1,714.92 ₪	סה"כ לתשלום	לא כולל מע"מ

התפלגות חיוב בש"ח לפי תעו"ז

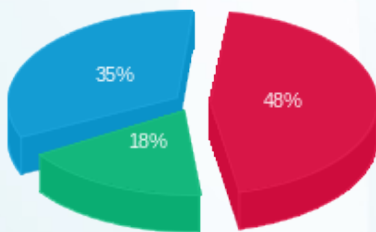

פסגה (697.71 ₪) ■
גבע (263.34 ₪) ■
שפל (506.79 ₪) ■

הסטוריית צריכה בקוט"ש

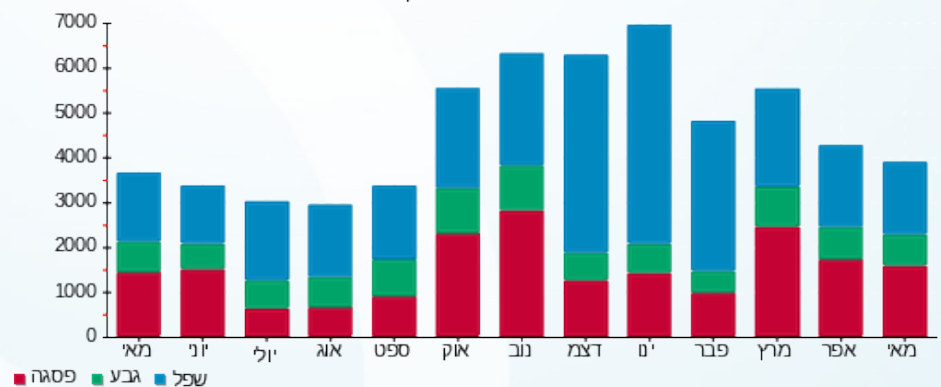



16/06/22

תאריך הפקה:

שם דייר: הגרה בייסקיל אופנה בע"מ (2823296)

31/05/22

תאריך קריאה נוכחית:

שם אתר: מרכז ויצמן איכלוב

01/05/22

תאריך קריאה קודמת:

לקוח/ה נכבד/ה, אנו מתכבדים להגיש את חישוב צריכת החשמל לתקופה 01/05/22 - 31/05/22:

הגרה בייסקיל אופנה בע"מ (2823296) - 2 - 00022154 (0x0)

סוג תעריף	סוג צריכה	קריאה קודמת	קריאה נוכחית	סה"כ צריכה בקוט"ש	מחיר לקוט"ש בא"ג	סה"כ לתשלום
פרטי חשבון עבור תאריכים:						
777	פסגה	01/05/22	31/05/22	567.16	45.49	258.00 ₪
778	גבע	46,683.34	46,783.11	99.77	37.72	37.63 ₪
779	שפל	38,747.87	39,137.35	389.48	31.20	121.52 ₪

עבור גודל חיבור KVA

סוג תשלום	הערה
עבור גודל חיבור KVA	סה"כ לתשלום 32.63 ₪

סה"כ לדייר:

פסגה	גבע	שפל	סה"כ	שיא ביקוש
567.16	99.77	389.48	1,056.42	3.85
258.00 ₪	37.63 ₪	121.52 ₪	417.15 ₪	

סה"כ צריכה
סה"כ לתשלום

214.45 ₪	תשלום קבוע	
0.00 ₪	תשלום עבור גודל חיבור בKVA (0x0)	
664.23 ₪	סה"כ לתשלום	לא כולל מע"מ

התפלגות חיוב בש"ח לפי תעו"ז

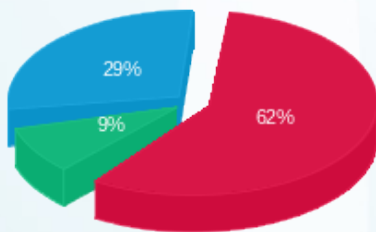

פסגה (258.00 ₪)
גבע (37.63 ₪)
שפל (121.52 ₪)

הסטוריית צריכה בקוט"ש

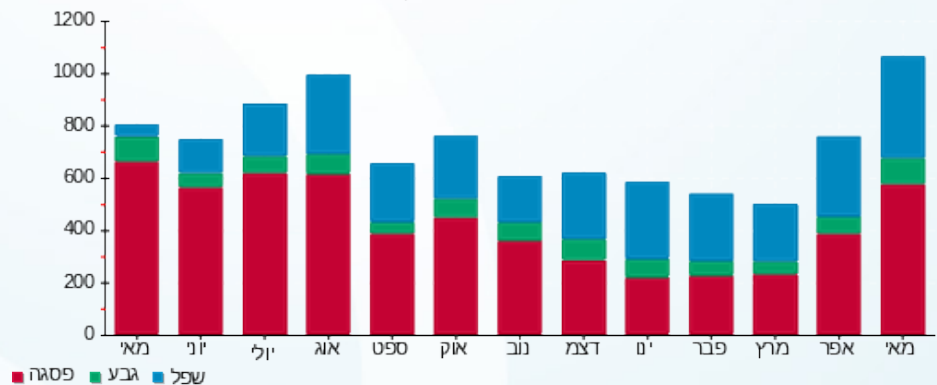



16/06/22

תאריך הפקה:

שם דייר: הודיס (2823344)

31/05/22

תאריך קריאה נוכחית:

שם אתר: מרכז ויצמן איכילוב

01/05/22

תאריך קריאה קודמת:

לקוח/ה נכבד/ה, אנו מתכבדים להגיש את חישוב צריכת החשמל לתקופה 01/05/22 - 31/05/22:

הודיס (2823344) - 7 - 00022153 (0x0)

סוג תעריף	סוג צריכה	קריאה קודמת	קריאה נוכחית	סה"כ צריכה בקוט"ש	מחיר לקוט"ש בא"ג	סה"כ לתשלום
פרטי חשבון עבור תאריכים:						
777	פסגה	01/05/22	31/05/22	1,247,749.67	45.49	1,259.38 ₪
778	גבע	912,348.98	912,862.02	513.04	37.72	193.52 ₪
779	שפל	799,921.74	800,129.78	208.05	31.20	64.91 ₪

עבור גודל חיבור KVA

סוג תשלום	הערה
עבור גודל חיבור KVA	סה"כ לתשלום 32.63 ₪

סה"כ לדייר:

פסגה	גבע	שפל	סה"כ	שיא ביקוש
2,768.48	513.04	208.05	3,489.56	13.71
1,259.38 ₪	193.52 ₪	64.91 ₪	1,517.81 ₪	

סה"כ צריכה
סה"כ לתשלום

214.45 ₪	תשלום קבוע
0.00 ₪	תשלום עבור גודל חיבור בKVA (0x0)
1,764.89 ₪	סה"כ לתשלום

לא כולל מע"מ

התפלגות חיוב בש"ח לפי תעו"ז

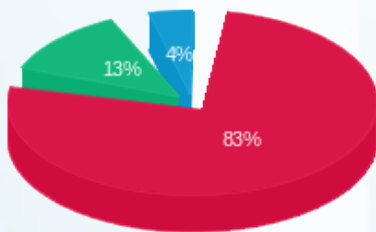

פסגה (1,259.38 ₪)
גבע (193.52 ₪)
שפל (64.91 ₪)

הסטוריית צריכה בקוט"ש

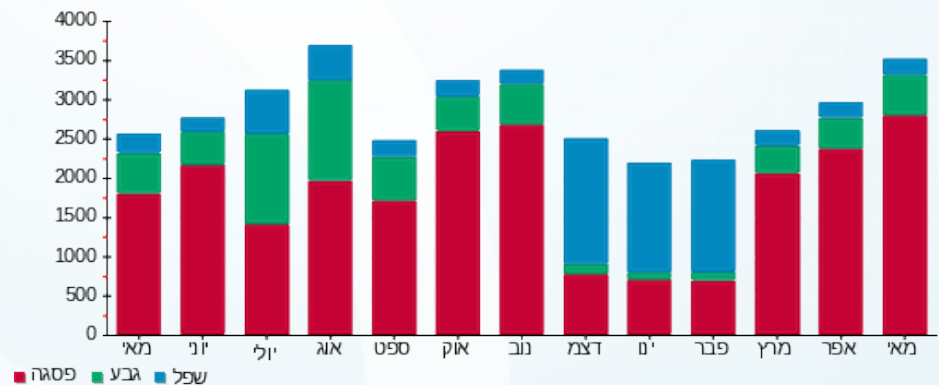

16/06/22

תאריך הפקה:

שם דייר: ויטל מלונאות בע"מ - קומה 3 (2802523)

31/05/22

תאריך קריאה נוכחית:

שם אתר: מרכז ויצמן איכילוב

01/05/22

תאריך קריאה קודמת:

לקוח/ה נכבד/ה, אנו מתכבדים להגיש את חישוב צריכת החשמל לתקופה 01/05/22 - 31/05/22:

ויטל מלונאות בע"מ - קומה 3 (2802523) - 1 - 00022134 (0x0)

סוג תעריף	סוג צריכה	קריאה קודמת	קריאה נוכחית	סה"כ צריכה בקוט"ש	מחיר לקוט"ש בא"ג	סה"כ לתשלום
פרטי חשבון עבור תאריכים:						
777	פסגה	01/05/22	31/05/22	634.06	37.17	235.68 ₪
778	גבע	127,820.97	128,091.23	270.26	29.91	80.83 ₪
779	שפל	308,368.71	309,068.26	699.56	24.12	168.73 ₪

תוספת 6% מסך לתשלום

סה"כ לתשלום	הערה
29.11 ₪	תוספת 6% מסך לתשלום

סה"כ לדייר:

שיא ביקוש	סה"כ	שפל	גבע	פסגה	סה"כ צריכה
16.54	1,603.87	699.56	270.26	634.06	סה"כ לתשלום
	485.25 ₪	168.73 ₪	80.83 ₪	235.68 ₪	

0.00 ₪	תשלום קבוע	
0.00 ₪	תשלום עבור גודל חיבור בKVA (0x0)	
514.36 ₪	סה"כ לתשלום	לא כולל מע"מ

התפלגות חיוב בש"ח לפי תעו"ז

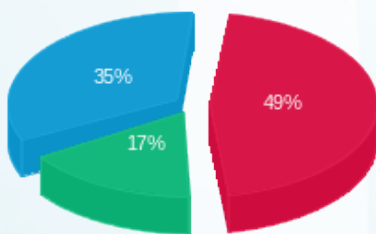

פסגה (235.68 ₪) - 35%
 גבע (80.83 ₪) - 17%
 שפל (168.73 ₪) - 49%

הסטוריית צריכה בקוט"ש

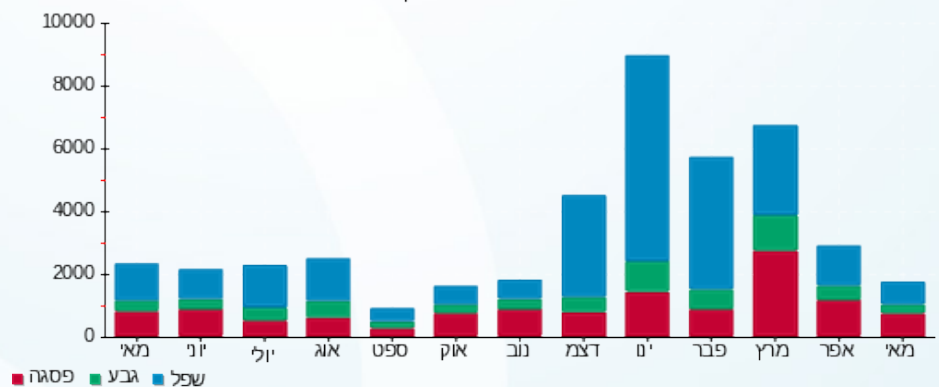



16/06/22

תאריך הפקה:

שם דייר: ויטל מלונאות בע"מ - קומה 4 (2802523)

31/05/22

תאריך קריאה נוכחית:

שם אתר: מרכז ויצמן איכילוב

01/05/22

תאריך קריאה קודמת:

לקוח/ה נכבד/ה, אנו מתכבדים להגיש את חישוב צריכת החשמל לתקופה 01/05/22 - 31/05/22:

ויטל מלונאות בע"מ - קומה 4 (2802523) - 2 - 00022134 (0x0)

סוג תעריף	סוג צריכה	קריאה קודמת	קריאה נוכחית	סה"כ צריכה בקוט"ש	מחיר לקוט"ש בא"ג	סה"כ לתשלום
פרטי חשבון עבור תאריכים:						
777	פסגה	01/05/22	31/05/22	384.10	37.17	142.77 ₪
778	גבע	56,601.88	56,759.95	158.07	29.91	47.28 ₪
779	שפל	147,600.96	147,979.16	378.20	24.12	91.22 ₪

תוספת 6% מסך לתשלום

סוג תשלום	הערה
16.88 ₪	תוספת 6% מסך לתשלום

סה"כ לדייר:

פסגה	גבע	שפל	סה"כ	שיא ביקוש
384.10	158.07	378.20	920.37	4.04
142.77 ₪	47.28 ₪	91.22 ₪	281.27 ₪	

סה"כ צריכה
סה"כ לתשלום

0.00 ₪	תשלום קבוע
0.00 ₪	תשלום עבור גודל חיבור בKVA (0x0)
298.15 ₪	סה"כ לתשלום

לא כולל מע"מ

התפלגות חיוב בש"ח לפי תעו"ז

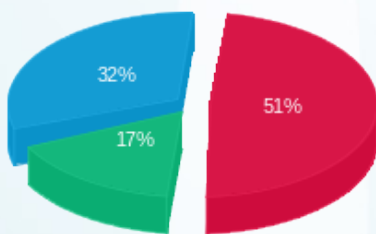

פסגה (142.77 ₪)
גבע (47.28 ₪)
שפל (91.22 ₪)

הסטוריית צריכה בקוט"ש

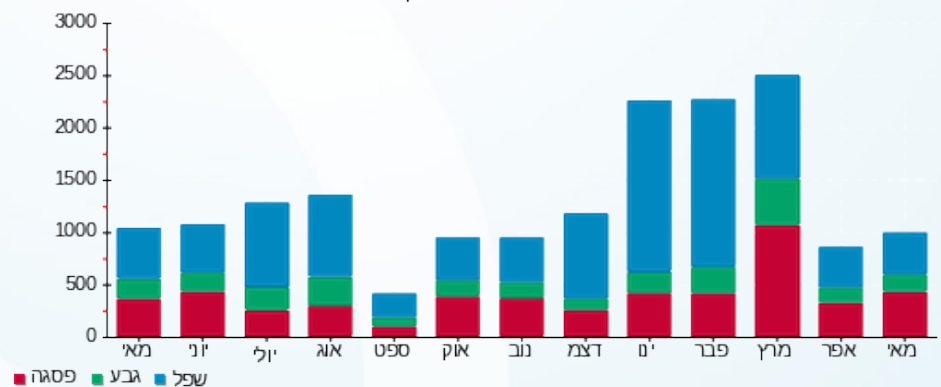



16/06/22

תאריך הפקה:

שם דייר: ויטל מלונאות בע"מ - קומה 5 (2802523)

31/05/22

תאריך קריאה נוכחית:

שם אתר: מרכז ויצמן איכילוב

01/05/22

תאריך קריאה קודמת:

לקוח/ה נכבד/ה, אנו מתכבדים להגיש את חישוב צריכת החשמל לתקופה 01/05/22 - 31/05/22:

ויטל מלונאות בע"מ - קומה 5 (2802523) - 3 - 00022134 (0x0)

סוג תעריף	סוג צריכה	קריאה קודמת	קריאה נוכחית	סה"כ צריכה בקוט"ש	מחיר לקוט"ש בא"ג	סה"כ לתשלום
פרטי חשבון עבור תאריכים:						
777	פסגה	01/05/22	31/05/22	448.94	37.17	166.87 ₪
778	גבע	235,619.67	235,824.64	204.97	29.91	61.31 ₪
779	שפל	258,018.04	258,508.81	490.77	24.12	118.37 ₪

תוספת 6% מסך לתשלום

סוג תשלום	הערה
20.79 ₪	תוספת 6% מסך לתשלום

סה"כ לדייר:

פסגה	גבע	שפל	סה"כ	שיא ביקוש
448.94	204.97	490.77	1,144.68	3.90
166.87 ₪	61.31 ₪	118.37 ₪	346.55 ₪	

סה"כ צריכה
סה"כ לתשלום

0.00 ₪	תשלום קבוע	
0.00 ₪	תשלום עבור גודל חיבור בKVA (0x0)	
367.34 ₪	סה"כ לתשלום	לא כולל מע"מ

התפלגות חיוב בש"ח לפי תעו"ז

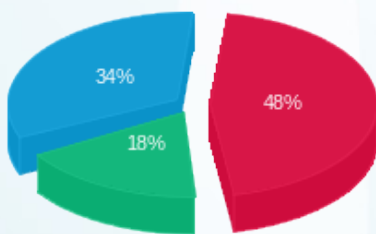

פסגה (166.87 ₪)
גבע (61.31 ₪)
שפל (118.37 ₪)

הסטוריית צריכה בקוט"ש

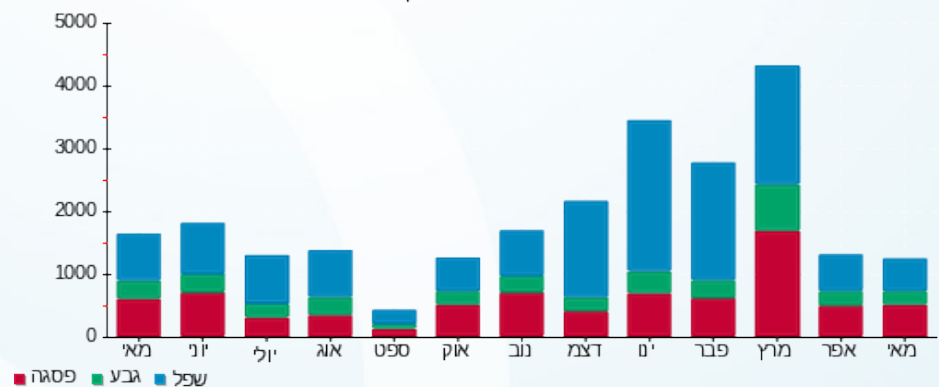



16/06/22

תאריך הפקה:

שם דייר: ויטל מלונאות בע"מ - ראשי שה חיוני מלונית (2802523)

31/05/22

תאריך קריאה נוכחי:

שם אתר: מרכז ויצמן איכילוב

01/05/22

תאריך קריאה קודמת:

לקוח/ה נכבד/ה, אנו מתכבדים להגיש את חישוב צריכת החשמל לתקופה 01/05/22 - 31/05/22:

ויטל מלונאות בע"מ - ראשי שה חיוני מלונית (2802523) - 4 - 00022134 (0x0)

סוג תעריף	סוג צריכה	קריאה קודמת	קריאה נוכחית	סה"כ צריכה בקוט"ש	מחיר לקוט"ש בא"ג	סה"כ לתשלום
		01/05/22	31/05/22			
777	פסגה	1,736,776.28	1,744,453.90	7,677.62	37.17	2,853.77 ₪
778	גבע	1,369,148.48	1,372,518.59	3,370.11	29.91	1,008.00 ₪
779	שפל	2,378,364.81	2,385,097.45	6,732.64	24.12	1,623.91 ₪

תוספת 6% מסך לתשלום

סוג תשלום	הערה
תוספת 6% מסך לתשלום	
329.14 ₪	

סה"כ לדייר:

פסגה	גבע	שפל	סה"כ	שיא ביקוש
7,677.62	3,370.11	6,732.64	17,780.38	31.18
2,853.77 ₪	1,008.00 ₪	1,623.91 ₪	5,485.69 ₪	

סה"כ צריכה
סה"כ לתשלום

0.00 ₪	תשלום קבוע	
0.00 ₪	תשלום עבור גודל חיבור בKVA (0x0)	
5,814.83 ₪	סה"כ לתשלום	לא כולל מע"מ

התפלגות חיוב בש"ח לפי תעו"ז

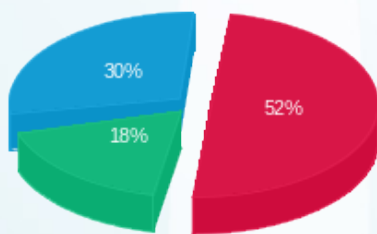

פסגה (2,853.77 ₪) - 18%
גבע (1,008.00 ₪) - 30%
שפל (1,623.91 ₪) - 52%

הסטוריית צריכה בקוט"ש

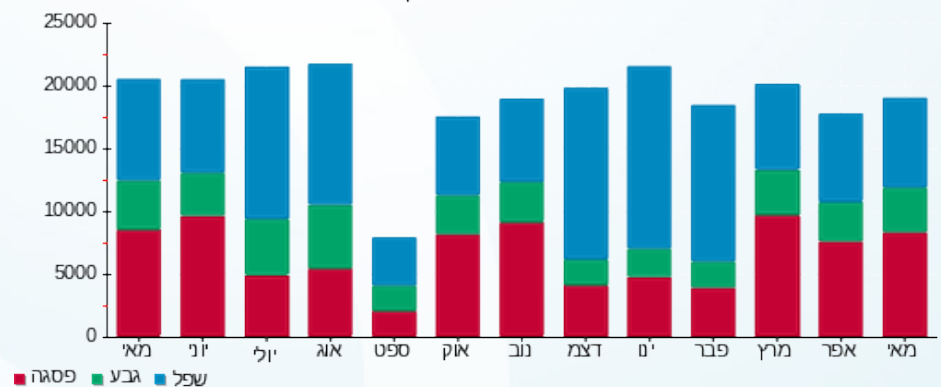



16/06/22

תאריך הפקה:

שם דייר: ויטל מלונאות בע"מ קומה 1 (2802523)

31/05/22

תאריך קריאה נוכחית:

שם אתר: מרכז ויצמן איכילוב

01/05/22

תאריך קריאה קודמת:

לקוח/ה נכבד/ה, אנו מתכבדים להגיש את חישוב צריכת החשמל לתקופה 01/05/22 - 31/05/22:

ויטל מלונאות בע"מ קומה 1 (2802523) - 5 - (0x0)00022134

סוג תעריף	סוג צריכה	קריאה קודמת	קריאה נוכחית	סה"כ צריכה בקוט"ש	מחיר לקוט"ש בא"ג	סה"כ לתשלום
פרטי חשבון עבור תאריכים:						
777	פסגה	01/05/22	31/05/22	253.22	37.17	94.12 ₪
778	גבע	223,767.32	223,883.37	116.05	29.91	34.71 ₪
779	שפל	272,450.80	272,727.86	277.07	24.12	66.83 ₪

תוספת 6% מסך לתשלום

סוג תשלום	הערה
11.74 ₪	תוספת 6% מסך לתשלום

סה"כ לדייר:

פסגה	גבע	שפל	סה"כ	שיא ביקוש
253.22	116.05	277.07	646.34	1.15
94.12 ₪	34.71 ₪	66.83 ₪	195.66 ₪	

סה"כ צריכה
סה"כ לתשלום

0.00 ₪	תשלום קבוע
0.00 ₪	תשלום עבור גודל חיבור בKVA (0x0)
207.40 ₪	סה"כ לתשלום

לא כולל מע"מ

התפלגות חיוב בש"ח לפי תעו"ז

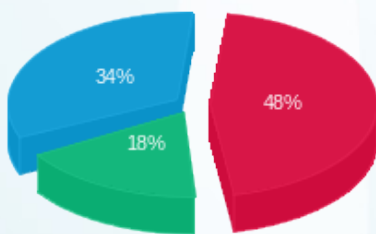

פסגה (94.12 ₪)
גבע (34.71 ₪)
שפל (66.83 ₪)

הסטוריית צריכה בקוט"ש

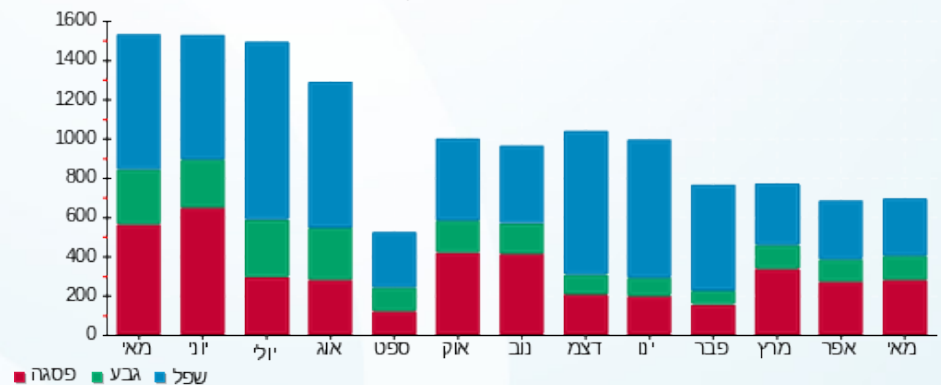

16/06/22

תאריך הפקה:

שם דייר: חדר פלאפון תקשורת בע"מ (2003839)

31/05/22

תאריך קריאה נוכחית:

שם אתר: מרכז ויצמן איכילוב

01/05/22

תאריך קריאה קודמת:

לקוח/ה נכבד/ה, אנו מתכבדים להגיש את חישוב צריכת החשמל לתקופה 01/05/22 - 31/05/22:

חדר פלאפון תקשורת בע"מ (2003839) - 4 - 00022137 (0x0)

סוג תעריף	סוג צריכה	קריאה קודמת	קריאה נוכחית	סה"כ צריכה בקוט"ש	מחיר לקוט"ש בא"ג	סה"כ לתשלום
פרטי חשבון עבור תאריכים:						
777	פסגה	01/05/22	31/05/22	198.49	45.49	90.29 ₪
778	גבע	12,044.52	12,130.40	85.87	37.72	32.39 ₪
779	שפל	25,830.20	26,030.88	200.67	31.20	62.61 ₪

עבור גודל חיבור KVA

סוג תעריף	הערה	סה"כ לתשלום
עבור גודל חיבור KVA		32.63 ₪

סה"כ לדייר:

פסגה	גבע	שפל	סה"כ	שיא ביקוש
198.49	85.87	200.67	485.03	0.75
90.29 ₪	32.39 ₪	62.61 ₪	185.29 ₪	

סה"כ צריכה
סה"כ לתשלום

214.45 ₪	תשלום קבוע	
0.00 ₪	תשלום עבור גודל חיבור בKVA (0x0)	
432.37 ₪	סה"כ לתשלום	לא כולל מע"מ

התפלגות חיוב בש"ח לפי תעו"ז

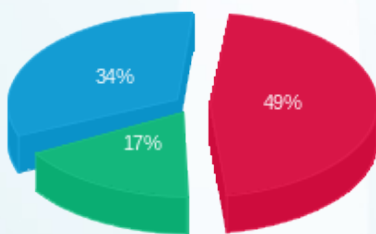

פסגה (90.29 ₪)
גבע (32.39 ₪)
שפל (62.61 ₪)

הסטוריית צריכה בקוט"ש

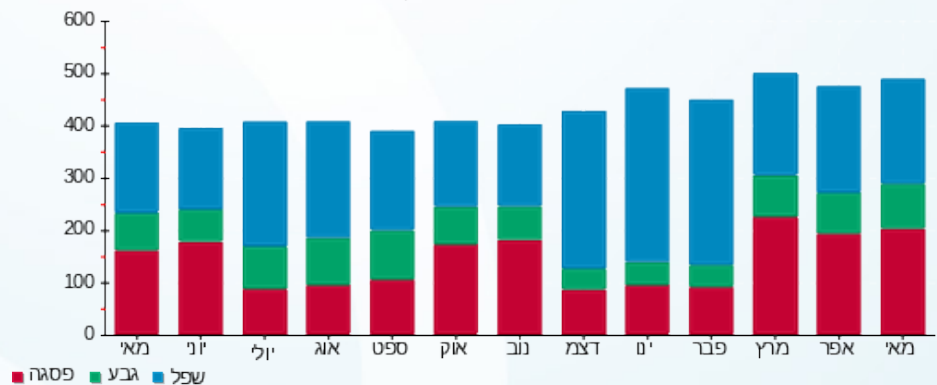

16/06/22 תאריך הפקה:
 31/05/22 תאריך קריאה נוכחית:
 01/05/22 תאריך קריאה קודמת:

שם דייר: חיוני מא
 שם אתר: מרכז ויצמן איכילוב

לקוח/ה נכבד/ה, אנו מתכבדים להגיש את חישוב צריכת החשמל לתקופה 01/05/22 - 31/05/22:

גו אקטיב בע"מ (מכון כושר גל העתיד מ"א) - 7 - 00022130(0x0)

סוג תעריף	סוג צריכה	קריאה קודמת	קריאה נוכחית	סה"כ צריכה בקוט"ש	מחיר לקוט"ש בא"ג	סה"כ לתשלום
			31/05/22	01/05/22	פרטי חשבון עבור תאריכים:	
777	פסגה	1,642,016.68	1,648,559.48	-6,542.80	45.49	₪ -2,976.32
778	גבע	1,097,588.18	1,099,718.45	-2,130.28	37.72	₪ -803.54
779	שפל	1,025,177.40	1,026,480.006	-1,302.61	31.20	₪ -406.41

ראשי חיוני מ"א - 1 - 00022160(0x0)

סוג תעריף	סוג צריכה	קריאה קודמת	קריאה נוכחית	סה"כ צריכה בקוט"ש	מחיר לקוט"ש בא"ג	סה"כ לתשלום
			31/05/22	01/05/22	פרטי חשבון עבור תאריכים:	
777	פסגה	4,902,570.19	4,932,941.42	30,371.23	45.49	₪ 13,815.87
778	גבע	3,161,602.01	3,174,644.74	13,042.73	37.72	₪ 4,919.72
779	שפל	5,031,667.82	5,050,800.05	19,132.22	31.20	₪ 5,969.25

סה"כ לדייר:

פסגה	גבע	שפל	סה"כ	שיא ביקוש
23,828.43	10,912.45	17,829.62	52,570.50	107.66
₪ 10,839.55	₪ 4,116.18	₪ 5,562.84	₪ 20,518.57	

סה"כ צריכה

סה"כ לתשלום

214.45 ₪	תשלום קבוע	
0.00 ₪	תשלום עבור גודל חיבור בKVA (0x0)	
20,733.02 ₪	סה"כ לתשלום	לא כולל מע"מ

16/06/22 תאריך הפקדה:
 31/05/22 תאריך קריאה נוכחית:
 01/05/22 תאריך קריאה קודמת:

שם דייר: טופ תיק בע"מ (2823273)
 שם אתר: מרכז ויצמן איכילוב

לקוח/ה נכבד/ה, אנו מתכבדים להגיש את חישוב צריכת החשמל לתקופה 01/05/22 - 31/05/22:

טופ תיק בע"מ (2823273) - 4 - (0x0)00022154

סה"כ לתשלום	מחיר לקוט"ש בא"ג	סה"כ צריכה בקוט"ש	קריאה נוכחית	קריאה קודמת	סוג צריכה	סוג תעריף
			31/05/22	01/05/22		פרטי חשבון עבור תאריכים:
140.99 ₪	45.49	309.93	154,896.15	154,586.22	פסגה	777
31.65 ₪	37.72	83.92	79,620.67	79,536.75	גבע	778
53.70 ₪	31.20	172.11	47,561.02	47,388.91	שפל	779

עבור גודל חיבור KVA

סה"כ לתשלום	הערה
32.63 ₪	עבור גודל חיבור KVA

סה"כ לדייר:

שיא ביקוש	סה"כ	שפל	גבע	פסגה	סה"כ צריכה
5.66	565.96	172.11	83.92	309.93	סה"כ לתשלום
	226.34 ₪	53.70 ₪	31.65 ₪	140.99 ₪	

214.45 ₪	תשלום קבוע	
0.00 ₪	תשלום עבור גודל חיבור בKVA (0x0)	
473.42 ₪	סה"כ לתשלום	לא כולל מע"מ

התפלגות חיוב בש"ח לפי תעו"ז

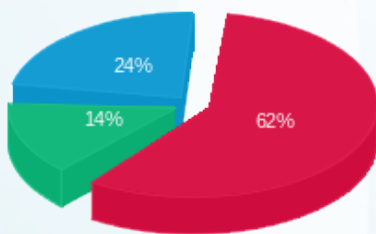

פסגה (140.99 ₪) - 24%
 גבע (31.65 ₪) - 14%
 שפל (53.70 ₪) - 62%

הסטוריית צריכה בקוט"ש

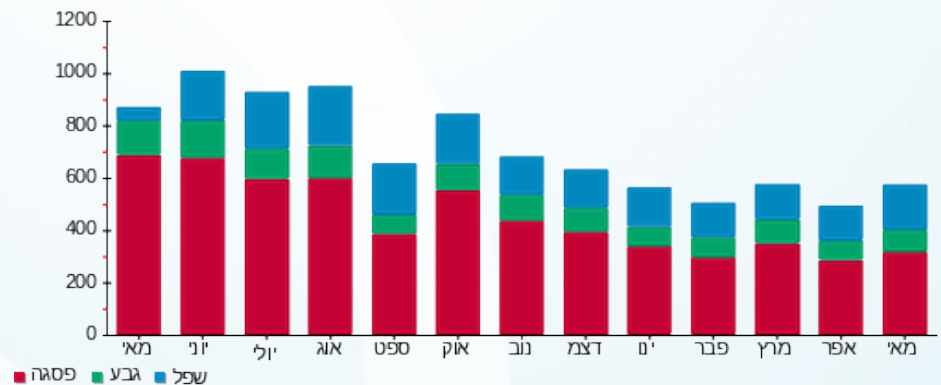



16/06/22

תאריך הפקה:

שם דייר: טל אליהו- מסעדת אבו גוש (2823286)

31/05/22

תאריך קריאה נוכחית:

שם אתר: מרכז ויצמן איכילוב

01/05/22

תאריך קריאה קודמת:

לקוח/ה נכבד/ה, אנו מתכבדים להגיש את חישוב צריכת החשמל לתקופה 01/05/22 - 31/05/22:

טל אליהו- מסעדת אבו גוש (2823286) - 2 - (0x0)00022130

סוג תעריף	סוג צריכה	קריאה קודמת	קריאה נוכחית	סה"כ צריכה בקוט"ש	מחיר לקוט"ש בא"ג	סה"כ לתשלום
פרטי חשבון עבור תאריכים:						
777	פסגה	01/05/22	31/05/22	1,204.07	45.49	547.73 ₪
778	גבע	63,110.23	63,524.63	414.40	37.72	156.31 ₪
779	שפל	119,756.65	120,524.88	768.22	31.20	239.69 ₪

עבור גודל חיבור KVA

סוג תעריף	הערה	סה"כ לתשלום
עבור גודל חיבור KVA		32.63 ₪

סה"כ לדייר:

שיא ביקוש	סה"כ	שפל	גבע	פסגה	סה"כ צריכה
6.11	2,386.69	768.22	414.40	1,204.07	סה"כ לתשלום
	943.73 ₪	239.69 ₪	156.31 ₪	547.73 ₪	

214.45 ₪	תשלום קבוע	
0.00 ₪	תשלום עבור גודל חיבור בKVA (0x0)	
1,190.81 ₪	סה"כ לתשלום	לא כולל מע"מ

התפלגות חיוב בש"ח לפי תעו"ז

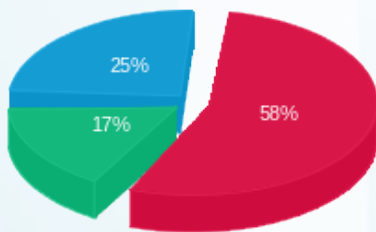

פסגה (547.73 ₪) ■
 גבע (156.31 ₪) ■
 שפל (239.69 ₪) ■

הסטוריית צריכה בקוט"ש

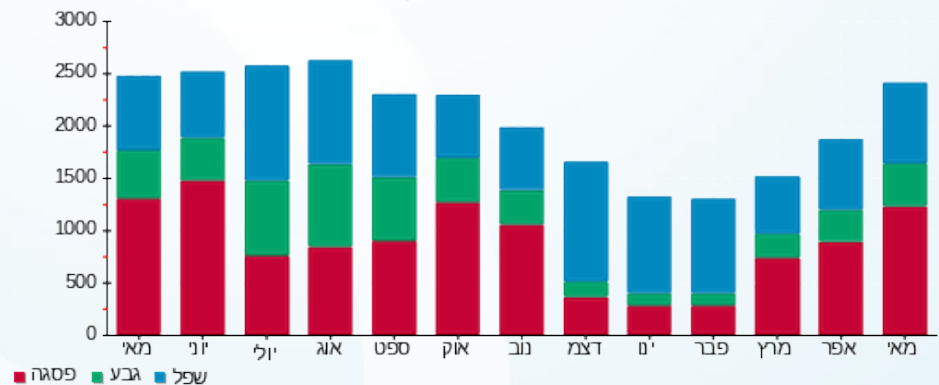

16/06/22

תאריך הפקה:

שם דייר: טל אליהו- מסעדת אבו גוש (2823286)

31/05/22

תאריך קריאה נוכחית:

שם אתר: מרכז ויצמן איכילוב

01/05/22

תאריך קריאה קודמת:

לקוח/ה נכבד/ה, אנו מתכבדים להגיש את חישוב צריכת החשמל לתקופה 01/05/22 - 31/05/22:

טל אליהו- מסעדת אבו גוש (2823286) - 4 - (0x0)00022130

סוג תעריף	סוג צריכה	קריאה קודמת	קריאה נוכחית	סה"כ צריכה בקוט"ש	מחיר לקוט"ש בא"ג	סה"כ לתשלום
פרטי חשבון עבור תאריכים:						
777	פסגה	01/05/22	31/05/22	6,731.06	45.49	3,061.96 ₪
778	גבע	375,686.68	377,051.93	1,365.24	37.72	514.97 ₪
779	שפל	578,852.57	579,900.87	1,048.30	31.20	327.07 ₪

עבור גודל חיבור KVA

סה"כ לתשלום	הערה
עבור גודל חיבור KVA	32.63 ₪

סה"כ לדייר:

פסגה	גבע	שפל	סה"כ	שיא ביקוש
6,731.06	1,365.24	1,048.30	9,144.60	33.97
3,061.96 ₪	514.97 ₪	327.07 ₪	3,904.00 ₪	

סה"כ צריכה
סה"כ לתשלום

214.45 ₪	תשלום קבוע	
0.00 ₪	תשלום עבור גודל חיבור בKVA (0x0)	
4,151.08 ₪	סה"כ לתשלום	לא כולל מע"מ

התפלגות חיוב בש"ח לפי תעו"ז

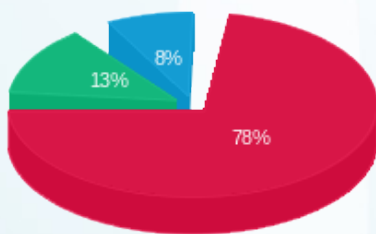

פסגה (3,061.96 ₪) 78%
גבע (514.97 ₪) 13%
שפל (327.07 ₪) 8%

הסטוריית צריכה בקוט"ש

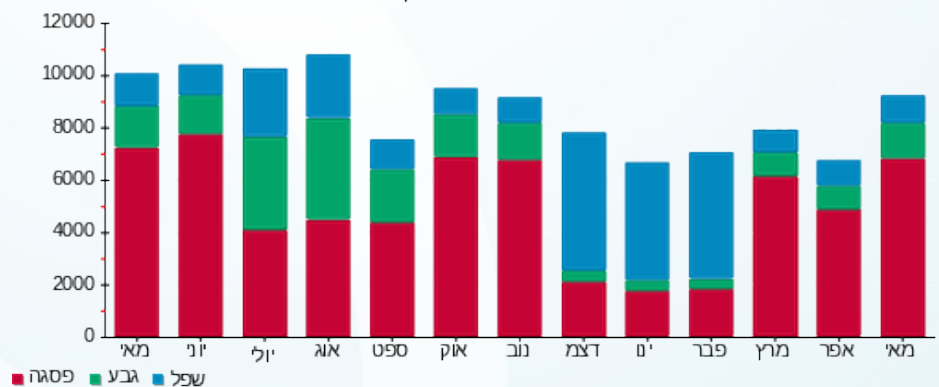

16/06/22

תאריך הפקה:

שם דייר: יוסף בן טובים - (ג'נטלמן) (2823327)

31/05/22

תאריך קריאה נוכחית:

שם אתר: מרכז ויצמן איכילוב

01/05/22

תאריך קריאה קודמת:

לקוח/ה נכבד/ה, אנו מתכבדים להגיש את חישוב צריכת החשמל לתקופה 01/05/22 - 31/05/22:

יוסף בן טובים - (ג'נטלמן) (2823327) - 6 - (0x0)00022151

סוג תעריף	סוג צריכה	קריאה קודמת	קריאה נוכחית	סה"כ צריכה בקוט"ש	מחיר לקוט"ש בא"ג	סה"כ לתשלום
פרטי חשבון עבור תאריכים:						
777	פסגה	01/05/22	31/05/22	618.75	45.49	281.47 ₪
778	גבע	23,395.49	23,516.14	120.66	37.72	45.51 ₪
779	שפל	36,274.56	36,364.67	90.11	31.20	28.11 ₪

עבור גודל חיבור KVA

סוג תשלום	הערה
עבור גודל חיבור KVA	סה"כ לתשלום 32.63 ₪

סה"כ לדייר:

פסגה	גבע	שפל	סה"כ	שיא ביקוש
618.75	120.66	90.11	829.52	4.77
281.47 ₪	45.51 ₪	28.11 ₪	355.10 ₪	

סה"כ צריכה
סה"כ לתשלום

214.45 ₪	תשלום קבוע	
0.00 ₪	תשלום עבור גודל חיבור בKVA (0x0)	
602.18 ₪	סה"כ לתשלום	לא כולל מע"מ

התפלגות חיוב בש"ח לפי תעו"ז

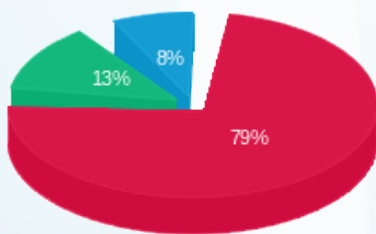

פסגה (281.47 ₪)
גבע (45.51 ₪)
שפל (28.11 ₪)

הסטוריית צריכה בקוט"ש

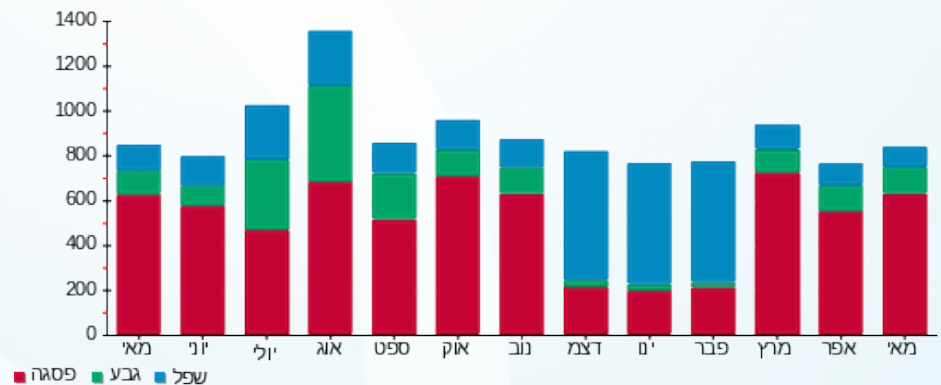

16/06/22 תאריך הפקה:
 31/05/22 תאריך קריאה נוכחית:
 01/05/22 תאריך קריאה קודמת:

שם דייר: יעקב עמרה - בית היופי גיזל (2823272)
 שם אתר: מרכז ויצמן איכלוב

לקוח/ה נכבד/ה, אנו מתכבדים להגיש את חישוב צריכת החשמל לתקופה 01/05/22 - 31/05/22:

יעקב עמרה - בית היופי גיזל (2823272) - 5 - 00024975 (0x0)

סוג תעריף	סוג צריכה	קריאה קודמת	קריאה נוכחית	סה"כ צריכה בקוט"ש	מחיר לקוט"ש בא"ג	סה"כ לתשלום
פרטי חשבון עבור תאריכים:						
777	פסגה	01/05/22	31/05/22	161.48	45.49	73.46 ₪
778	גבע	20,815.89	20,848.28	32.39	37.72	12.22 ₪
779	שפל	20,892.58	20,913.58	21.01	31.20	6.55 ₪

עבור גודל חיבור KVA

סוג תעריף	הערה
עבור גודל חיבור KVA	סה"כ לתשלום 32.63 ₪

סה"כ לדייר:

פסגה	גבע	שפל	סה"כ	שיא ביקוש
161.48	32.39	21.01	214.88	3.14
₪ 73.46	₪ 12.22	₪ 6.55	₪ 92.23	

סה"כ צריכה
 סה"כ לתשלום

214.45 ₪	תשלום קבוע	
0.00 ₪	תשלום עבור גודל חיבור בKVA (0x0)	
339.31 ₪	סה"כ לתשלום	לא כולל מע"מ

התפלגות חיוב בש"ח לפי תעו"ז

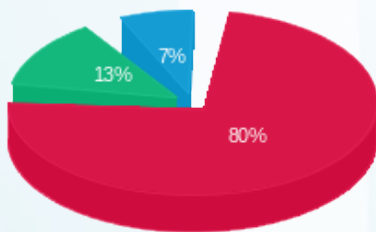

פסגה (₪ 73.46)
 גבע (₪ 12.22)
 שפל (₪ 6.55)

הסטוריית צריכה בקוט"ש

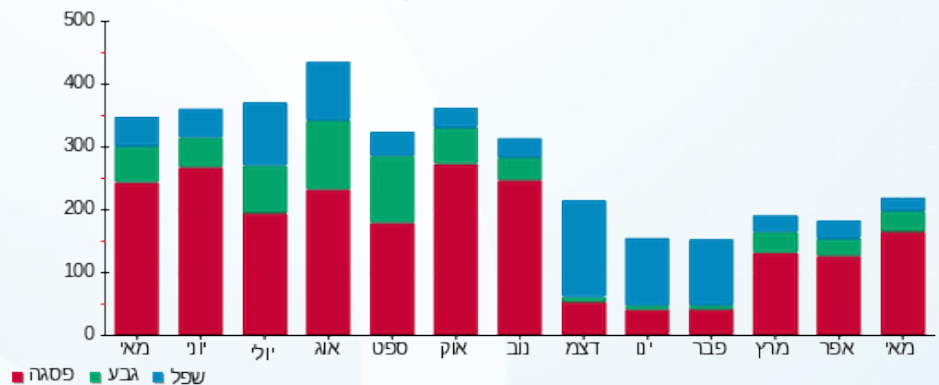



16/06/22

תאריך הפקה:

שם דייר: לוח ציבורי מסחר (חיוני)

31/05/22

תאריך קריאה נוכחית:

שם אתר: מרכז ויצמן איכילוב

01/05/22

תאריך קריאה קודמת:

לקוח/ה נכבד/ה, אנו מתכבדים להגיש את חישוב צריכת החשמל לתקופה 01/05/22 - 31/05/22:

לוח ציבורי מסחר (חיוני) - 4 - (0x0)00022151

סוג תעריף	סוג צריכה	קריאה קודמת	קריאה נוכחית	סה"כ צריכה בקוט"ש	מחיר לקוט"ש בא"ג	סה"כ לתשלום
		01/05/22	31/05/22	פרטי חשבון עבור תאריכים:		
777	פסגה	2,486,923.46	2,498,913.66	11,990.20	45.49	5,454.34 ₪
778	גבע	2,082,857.86	2,088,112.75	5,254.90	37.72	1,982.15 ₪
779	שפל	3,250,512.56	3,258,348.55	7,835.99	31.20	2,444.83 ₪

עבור גודל חיבור KVA

סוג תשלום	הערה
עבור גודל חיבור KVA	32.63 ₪

סה"כ לדייר:

פסגה	גבע	שפל	סה"כ	שיא ביקוש
11,990.20	5,254.90	7,835.99	25,081.08	46.88
₪ 5,454.34	₪ 1,982.15	₪ 2,444.83	₪ 9,881.32	

סה"כ צריכה
סה"כ לתשלום

214.45 ₪	תשלום קבוע	
0.00 ₪	תשלום עבור גודל חיבור בKVA (0x0)	
10,128.40 ₪	סה"כ לתשלום	לא כולל מע"מ

התפלגות חיוב בש"ח לפי תעו"ז

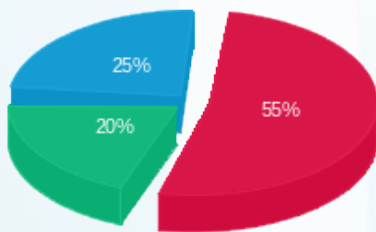

■ פסגה (₪ 5,454.34)
■ גבע (₪ 1,982.15)
■ שפל (₪ 2,444.83)

הסטוריית צריכה בקוט"ש

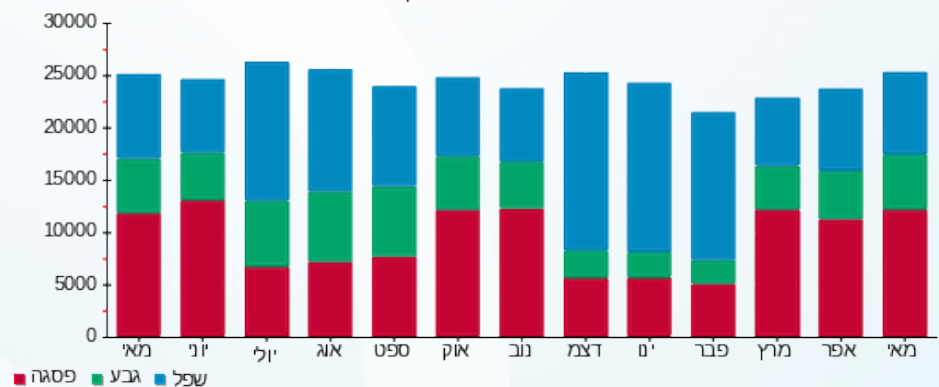

16/06/22 תאריך הפקה:
 31/05/22 תאריך קריאה נוכחית:
 01/05/22 תאריך קריאה קודמת:

שם דייר: לוח ציבורי מסחר ב. חיוני דרגנועים
 שם אתר: מרכז ויצמן איכלוב

לקוח/ה נכבד/ה, אנו מתכבדים להגיש את חישוב צריכת החשמל לתקופה 01/05/22 - 31/05/22:

לוח ציבורי מסחר ב. חיוני דרגנועים - 6 - 00022153 (0x0)

סוג תעריף	סוג צריכה	קריאה קודמת	קריאה נוכחית	סה"כ צריכה בקוט"ש	מחיר לקוט"ש בא"ג	סה"כ לתשלום
פרטי חשבון עבור תאריכים:						
777	פסגה	01/05/22	31/05/22	5,183.40	45.49	2,357.93 ₪
778	גבע	460,378.13	462,384.95	2,006.82	37.72	756.97 ₪
779	שפל	487,528.95	489,683.47	2,154.52	31.20	672.21 ₪

עבור גודל חיבור KVA

סה"כ לתשלום	הערה
עבור גודל חיבור KVA	32.63 ₪

סה"כ לדייר:

פסגה	גבע	שפל	סה"כ	שיא ביקוש
5,183.40	2,006.82	2,154.52	9,344.74	18.82
2,357.93 ₪	756.97 ₪	672.21 ₪	3,787.11 ₪	

סה"כ צריכה
 סה"כ לתשלום

214.45 ₪	תשלום קבוע	
0.00 ₪	תשלום עבור גודל חיבור בKVA (0x0)	
4,034.19 ₪	סה"כ לתשלום	לא כולל מע"מ

התפלגות חיוב בש"ח לפי תעו"ז

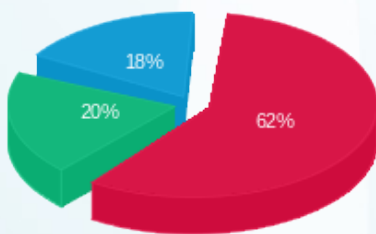

פסגה (2,357.93 ₪)
 גבע (756.97 ₪)
 שפל (672.21 ₪)

הסטוריית צריכה בקוט"ש

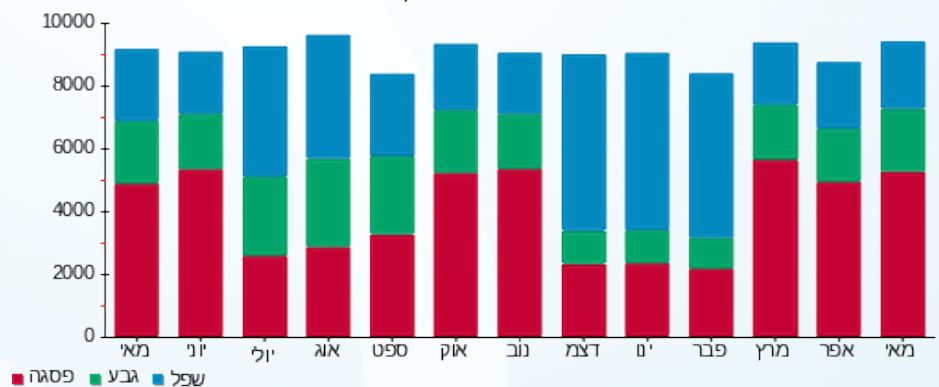



16/06/22

תאריך הפקה:

שם דייר: לוח ראשי חניונים (חיוני)

31/05/22

תאריך קריאה נוכחית:

שם אתר: מרכז ויצמן איכילוב

01/05/22

תאריך קריאה קודמת:

לקוח/ה נכבד/ה, אנו מתכבדים להגיש את חישוב צריכת החשמל לתקופה 01/05/22 - 31/05/22:
לוח ראשי חניונים (חיוני) - 3 - (0x0)00022151

סוג תעריף	סוג צריכה	קריאה קודמת	קריאה נוכחית	סה"כ צריכה בקוט"ש	מחיר לקוט"ש בא"ג	סה"כ לתשלום
			31/05/22	01/05/22	פרטי חשבון עבור תאריכים:	
777	פסגה	8,045,329.12	8,083,219.06	37,889.94	45.49	17,236.13 ₪
778	גבע	6,578,549.66	6,594,696.59	16,146.92	37.72	6,090.62 ₪
779	שפל	10,662,764.50	10,693,843.45	31,078.96	31.20	9,696.63 ₪

לוח ציבורי מסחר חיוני - 4 - (0x0)00022151

סוג תעריף	סוג צריכה	קריאה קודמת	קריאה נוכחית	סה"כ צריכה בקוט"ש	מחיר לקוט"ש בא"ג	סה"כ לתשלום
			31/05/22	01/05/22	פרטי חשבון עבור תאריכים:	
777	פסגה	2,486,923.46	2,498,913.66	-11,990.20	45.49	-5,454.34 ₪
778	גבע	2,082,857.86	2,088,112.75	-5,254.90	37.72	-1,982.15 ₪
779	שפל	3,250,512.56	3,258,348.55	-7,835.99	31.20	-2,444.83 ₪

חדר בזק חיוני - 5 - (0x0)00022151

סוג תעריף	סוג צריכה	קריאה קודמת	קריאה נוכחית	סה"כ צריכה בקוט"ש	מחיר לקוט"ש בא"ג	סה"כ לתשלום
			31/05/22	01/05/22	פרטי חשבון עבור תאריכים:	
777	פסגה	166,599.09	167,368.34	-769.24	45.49	-349.93 ₪
778	גבע	101,608.58	101,964.55	-355.97	37.72	-134.27 ₪
779	שפל	274,327.08	275,167.80	-840.73	31.20	-262.31 ₪

קריספינו החזקות בע"מ - 8 - (0x0)00022151

סוג תעריף	סוג צריכה	קריאה קודמת	קריאה נוכחית	סה"כ צריכה בקוט"ש	מחיר לקוט"ש בא"ג	סה"כ לתשלום
			31/05/22	01/05/22	פרטי חשבון עבור תאריכים:	
777	פסגה	205,302.85	208,180.10	-2,877.25	45.49	-1,308.86 ₪
778	גבע	104,651.52	105,417.37	-765.86	37.72	-288.88 ₪
779	שפל	253,791.70	253,958.72	-167.02	31.20	-52.11 ₪





עבור גודל חיבור KVA

סה"כ לתשלום	הערה
₪ 32.63	עבור גודל חיבור KVA

סה"כ לדייר:

פסגה	גבע	שפל	סה"כ	שיא ביקוש
22,253.24	9,770.20	22,235.22	54,258.67	149.33
₪ 10,123.00	₪ 3,685.32	₪ 6,937.39	₪ 20,745.71	

סה"כ צריכה

סה"כ לתשלום

214.45 ₪	תשלום קבוע	
0.00 ₪	תשלום עבור גודל חיבור ב KVA (0x0)	
20,992.79 ₪	סה"כ לתשלום	לא כולל מע"מ





16/06/22

תאריך הפקה:

שם דייר: לוינסון יזמות צ.ד בע"מ (דפנה לוינסון) (2823297)

31/05/22

תאריך קריאה נוכחית:

שם אתר: מרכז ויצמן איכילוב

01/05/22

תאריך קריאה קודמת:

לקוח/ה נכבד/ה, אנו מתכבדים להגיש את חישוב צריכת החשמל לתקופה 01/05/22 - 31/05/22:

לוינסון יזמות צ.ד בע"מ (דפנה לוינסון) (2823297) - 6 - (0x0)00022154

סוג תעריף	סוג צריכה	קריאה קודמת	קריאה נוכחית	סה"כ צריכה בקוט"ש	מחיר לקוט"ש בא"ג	סה"כ לתשלום
פרטי חשבון עבור תאריכים:						
777	פסגה	01/05/22	31/05/22	409.09	45.49	186.09 ₪
778	גבע	76,248.51	76,354.51	106.00	37.72	39.98 ₪
779	שפל	64,311.64	64,569.12	257.48	31.20	80.33 ₪

עבור גודל חיבור KVA

סוג תשלום	הערה
עבור גודל חיבור KVA	סה"כ לתשלום 32.63 ₪

סה"כ לדייר:

פסגה	גבע	שפל	סה"כ	שיא ביקוש
409.09	106.00	257.48	772.57	5.81
186.09 ₪	39.98 ₪	80.33 ₪	306.41 ₪	

סה"כ צריכה
סה"כ לתשלום

214.45 ₪	תשלום קבוע	
0.00 ₪	תשלום עבור גודל חיבור בKVA (0x0)	
553.49 ₪	סה"כ לתשלום	לא כולל מע"מ

התפלגות חיוב בש"ח לפי תעו"ז

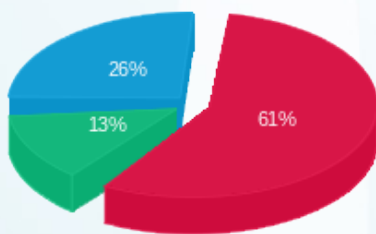

פסגה (186.09 ₪) 61%
גבע (39.98 ₪) 13%
שפל (80.33 ₪) 26%

הסטוריית צריכה בקוט"ש

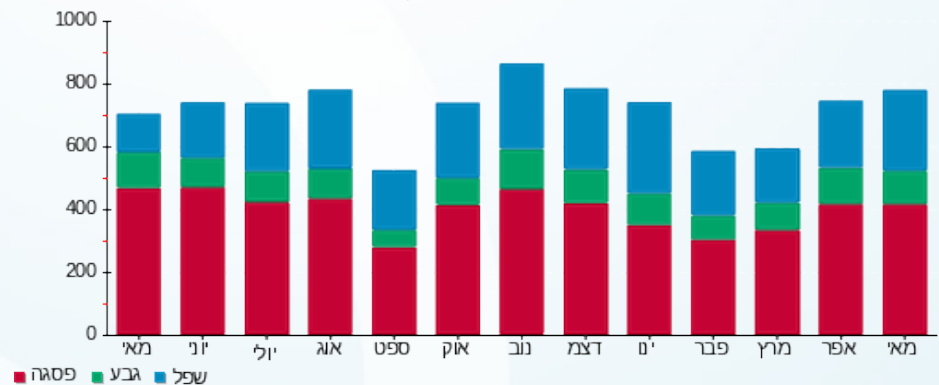

16/06/22 תאריך הפקה:
 31/05/22 תאריך קריאה נוכחית:
 01/05/22 תאריך קריאה קודמת:

שם דייר: לידי קומפרט בע"מ (2823274)
 שם אתר: מרכז ויצמן איכילוב

לקוח/ה נכבד/ה, אנו מתכבדים להגיש את חישוב צריכת החשמל לתקופה 01/05/22 - 31/05/22:

לידי קומפרט בע"מ (2823274) - 7 - (0x0)00024975

סוג תעריף	סוג צריכה	קריאה קודמת	קריאה נוכחית	סה"כ צריכה בקוט"ש	מחיר לקוט"ש בא"ג	סה"כ לתשלום
פרטי חשבון עבור תאריכים:						
777	פסגה	01/05/22	31/05/22	456.72	45.49	207.76 ₪
778	גבע	37,747.18	37,816.55	69.37	37.72	26.17 ₪
779	שפל	35,480.02	35,547.97	67.95	31.20	21.20 ₪

עבור גודל חיבור KVA

סוג תשלום	הערה
עבור גודל חיבור KVA	סה"כ לתשלום 32.63 ₪

סה"כ לדייר:

פסגה	גבע	שפל	סה"כ	שיא ביקוש
456.72	69.37	67.95	594.04	4.55
207.76 ₪	26.17 ₪	21.20 ₪	255.13 ₪	

סה"כ צריכה
סה"כ לתשלום

214.45 ₪	תשלום קבוע	
0.00 ₪	תשלום עבור גודל חיבור בKVA (0x0)	
502.21 ₪	סה"כ לתשלום	לא כולל מע"מ

התפלגות חיוב בש"ח לפי תעו"ז

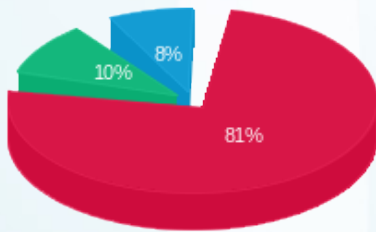

■ פסגה (207.76 ₪)
 ■ גבע (26.17 ₪)
 ■ שפל (21.20 ₪)

הסטוריית צריכה בקוט"ש

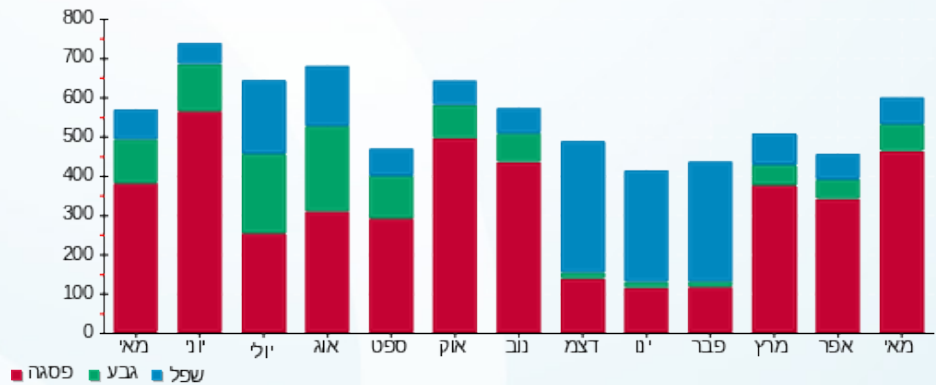

16/06/22 תאריך הפקה:
 31/05/22 תאריך קריאה נוכחית:
 01/05/22 תאריך קריאה קודמת:

שם דייר: ללין נרות וסבונים בע"מ (2823300)
 שם אתר: מרכז ויצמן איכילוב

לקוח/ה נכבד/ה, אנו מתכבדים להגיש את חישוב צריכת החשמל לתקופה 01/05/22 - 31/05/22:

ללין נרות וסבונים בע"מ (2823300) - 8 - 00021636 (0x0)

סוג תעריף	סוג צריכה	קריאה קודמת	קריאה נוכחית	סה"כ צריכה בקוט"ש	מחיר לקוט"ש בא"ג	סה"כ לתשלום
פרטי חשבון עבור תאריכים:						
777	פסגה	01/05/22	31/05/22	1,556.37	45.49	707.99 ₪
778	גבע	50,208.78	50,631.88	423.10	37.72	159.59 ₪
779	שפל	75,799.31	75,905.64	106.33	31.20	33.17 ₪

עבור גודל חיבור KVA

סוג תעריף	הערה	סה"כ לתשלום
עבור גודל חיבור KVA		32.63 ₪

סה"כ לדייר:

שיא ביקוש	סה"כ	שפל	גבע	פסגה	סה"כ צריכה
9.11	2,085.80	106.33	423.10	1,556.37	סה"כ לתשלום
	900.76 ₪	33.17 ₪	159.59 ₪	707.99 ₪	

214.45 ₪	תשלום קבוע	
0.00 ₪	תשלום עבור גודל חיבור בKVA (0x0)	
1,147.84 ₪	סה"כ לתשלום	לא כולל מע"מ

התפלגות חיוב בש"ח לפי תעו"ז

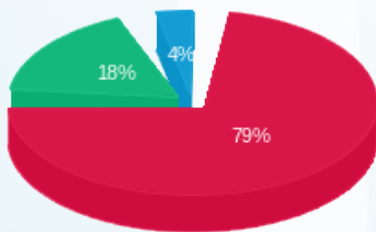

פסגה (707.99 ₪)
 גבע (159.59 ₪)
 שפל (33.17 ₪)

הסטוריית צריכה בקוט"ש

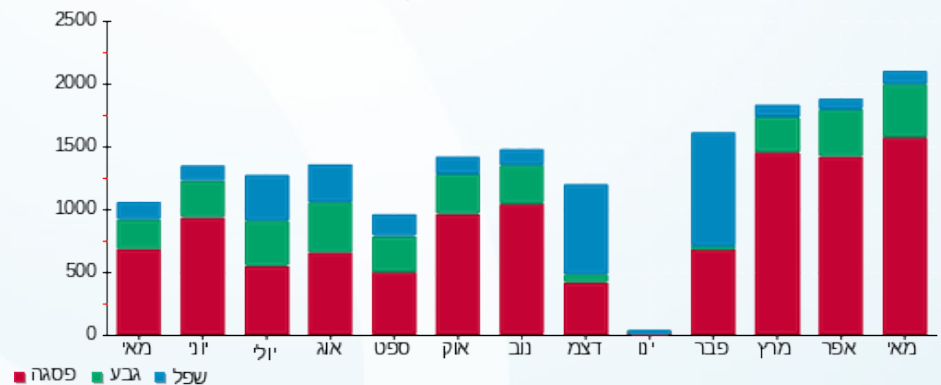



16/06/22

תאריך הפקה:

שם דייר: מגדל מחסן פנוי
שם אתר: מרכז ויצמן איכילוב

31/05/22

תאריך קריאה נוכחית:

01/05/22

תאריך קריאה קודמת:

לקוח/ה נכבד/ה, אנו מתכבדים להגיש את חישוב צריכת החשמל לתקופה 01/05/22 - 31/05/22:

מגדל מחסן פנוי - 7 - (0x0)00022134

סוג תעריף	סוג צריכה	קריאה קודמת	קריאה נוכחית	סה"כ צריכה בקוט"ש	מחיר לקוט"ש בא"ג	סה"כ לתשלום
פרטי חשבון עבור תאריכים:						
777	פסגה	01/05/22	31/05/22	-0.001	45.49	0.00 ₪
778	גבע	53,015.84	53,015.84	-0.0005	37.72	0.00 ₪
779	שפל	32,758.87	32,758.87	-0.0005	31.20	0.00 ₪

עבור גודל חיבור KVA

סוג תעריף	הערה	סה"כ לתשלום
עבור גודל חיבור KVA		0.00 ₪
		32.63 ₪

סה"כ לדייר:

פסגה	גבע	שפל	סה"כ	שיא ביקוש
-0.001	-0.0005	-0.0005	-0.002	0.001
0.00 ₪	0.00 ₪	0.00 ₪	0.00 ₪	

סה"כ צריכה
סה"כ לתשלום

214.45 ₪	תשלום קבוע	
0.00 ₪	תשלום עבור גודל חיבור בKVA (0x0)	
247.08 ₪	סה"כ לתשלום	לא כולל מע"מ

התפלגות חיוב בש"ח לפי תעו"ז

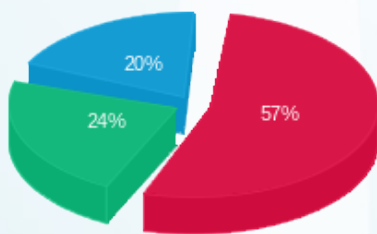

פסגה (-0.0005 ₪) ■
גבע (-0.0002 ₪) ■
שפל (-0.0002 ₪) ■

הסטוריית צריכה בקוט"ש

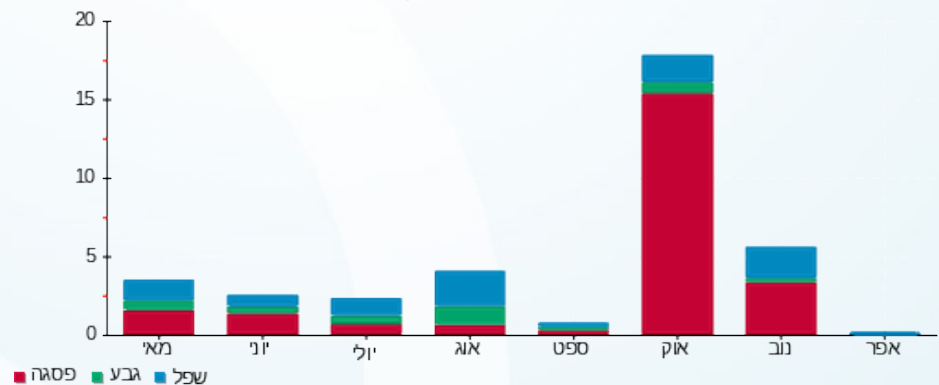

פסגה ■ גבע ■ שפל





16/06/22 תאריך הפקה:
 31/05/22 תאריך קריאה נוכחית:
 01/05/22 תאריך קריאה קודמת:

שם דייר: מיזוג אוויר
שם אתר: מרכז ויצמן איכילוב

לקוח/ה נכבד/ה, אנו מתכבדים להגיש את חישוב צריכת החשמל לתקופה 01/05/22 - 31/05/22:

משאבה - 1 - 00020506(0x0)

סוג תעריף	סוג צריכה	קריאה קודמת	קריאה נוכחית	סה"כ צריכה בקוט"ש	מחיר לקוט"ש בא"ג	סה"כ לתשלום
			31/05/22	01/05/22	פרטי חשבון עבור תאריכים:	
777	פסגה	110,904.20	110,904.22	0.02	45.49	₪ 0.01
778	גבע	58,487.97	58,487.96	-0.007	37.72	₪ -0.00
779	שפל	141,914.02	141,914.03	0.009	31.20	₪ 0.00

משאבה רזרבית - 2 - 00020506(0x0)

סוג תעריף	סוג צריכה	קריאה קודמת	קריאה נוכחית	סה"כ צריכה בקוט"ש	מחיר לקוט"ש בא"ג	סה"כ לתשלום
			31/05/22	01/05/22	פרטי חשבון עבור תאריכים:	
777	פסגה	208,890.45	216,951.73	8,061.29	45.49	₪ 3,667.08
778	גבע	109,365.20	112,975.79	3,610.59	37.72	₪ 1,361.91
779	שפל	302,947.63	311,488.07	8,540.43	31.20	₪ 2,664.62

משאבה 1 - 3 - 00020506(0x0)

סוג תעריף	סוג צריכה	קריאה קודמת	קריאה נוכחית	סה"כ צריכה בקוט"ש	מחיר לקוט"ש בא"ג	סה"כ לתשלום
			31/05/22	01/05/22	פרטי חשבון עבור תאריכים:	
777	פסגה	495,224.16	495,224.28	0.11	45.49	₪ 0.05
778	גבע	262,608.25	262,626.21	17.96	37.72	₪ 6.77
779	שפל	625,641.19	625,666.62	25.44	31.20	₪ 7.94

צילר 2/1 - 4 - 00020506(0x0)

סוג תעריף	סוג צריכה	קריאה קודמת	קריאה נוכחית	סה"כ צריכה בקוט"ש	מחיר לקוט"ש בא"ג	סה"כ לתשלום
			31/05/22	01/05/22	פרטי חשבון עבור תאריכים:	
777	פסגה	1,493,921.46	1,512,708.18	18,786.72	45.49	₪ 8,546.08
778	גבע	710,413.87	715,984.14	5,570.27	37.72	₪ 2,101.11
779	שפל	1,373,840.49	1,385,458.75	11,618.26	31.20	₪ 3,624.90





צילר 2/2 - 5 - 00020506(0x0)

סה"כ לתשלום	מחיר לקוט"ש בא"ג	סה"כ צריכה בקוט"ש	קריאה נוכחית	קריאה קודמת	סוג צריכה	סוג תעריף
			31/05/22	01/05/22	פרטי חשבון עבור תאריכים:	
₪ 5,954.31	45.49	13,089.27	1,532,642.93	1,519,553.66	פסגה	777
₪ 1,714.85	37.72	4,546.26	685,787.29	681,241.03	גבע	778
₪ 2,605.91	31.20	8,352.27	1,321,784.05	1,313,431.78	שפל	779

צילר 1/1 - 6 - 00020506(0x0)

סה"כ לתשלום	מחיר לקוט"ש בא"ג	סה"כ צריכה בקוט"ש	קריאה נוכחית	קריאה קודמת	סוג צריכה	סוג תעריף
			31/05/22	01/05/22	פרטי חשבון עבור תאריכים:	
₪ 273.56	45.49	601.36	1,479,225.15	1,478,623.79	פסגה	777
₪ 17.19	37.72	45.56	664,821.72	664,776.16	גבע	778
₪ 34.25	31.20	109.76	970,869.24	970,759.48	שפל	779

צילר 1/2 - 7 - 00020506(0x0)

סה"כ לתשלום	מחיר לקוט"ש בא"ג	סה"כ צריכה בקוט"ש	קריאה נוכחית	קריאה קודמת	סוג צריכה	סוג תעריף
			31/05/22	01/05/22	פרטי חשבון עבור תאריכים:	
₪ 3,380.43	45.49	7,431.15	1,600,598.56	1,593,167.40	פסגה	777
₪ 1,274.26	37.72	3,378.22	678,521.83	675,143.61	גבע	778
₪ 2,521.65	31.20	8,082.22	1,150,484.12	1,142,401.90	שפל	779

סה"כ לדייר:

שיא ביקוש	סה"כ	שפל	גבע	פסגה
129.74	101,867.17	36,728.38	17,168.86	47,969.93
	₪ 39,756.87	₪ 11,459.26	₪ 6,476.09	₪ 21,821.52

סה"כ צריכה
סה"כ לתשלום

₪ 0.00	תשלום קבוע	
₪ 0.00	תשלום עבור גודל חיבור בKVA (0x0)	
₪ 39,756.87	סה"כ לתשלום	לא כולל מע"מ





התפלגות חיוב בש"ח לפי תעו"ז

הסטוריית צריכה בקוט"ש

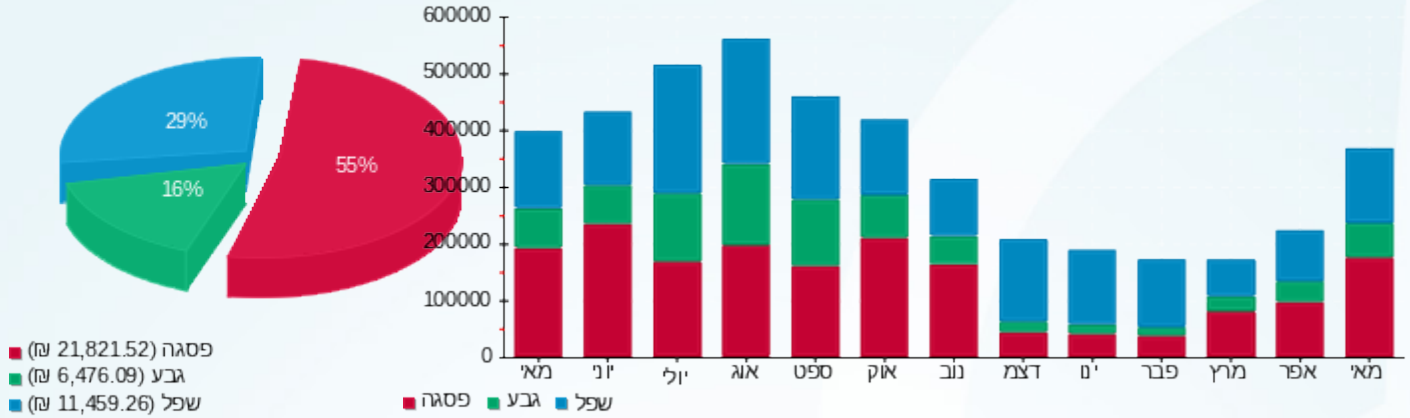

16/06/22

תאריך הפקה:

שם דייר: משה מרצינו (ארבע עונות-מספרה) (2823275)

31/05/22

תאריך קריאה נוכחית:

שם אתר: מרכז ויצמן איכילוב

01/05/22

תאריך קריאה קודמת:

לקוח/ה נכבד/ה, אנו מתכבדים להגיש את חישוב צריכת החשמל לתקופה 01/05/22 - 31/05/22:

משה מרצינו (ארבע עונות-מספרה) (2823275) - 7 - 00021636 (0x0)

סוג תעריף	סוג צריכה	קריאה קודמת	קריאה נוכחית	סה"כ צריכה בקוט"ש	מחיר לקוט"ש בא"ג	סה"כ לתשלום
פרטי חשבון עבור תאריכים:						
777	פסגה	01/05/22	31/05/22	1,234.28	45.49	561.47 ₪
778	גבע	61,250.96	61,509.27	258.30	37.72	97.43 ₪
779	שפל	79,819.70	79,884.10	64.40	31.20	20.09 ₪

עבור גודל חיבור KVA

סוג תעריף	הערה	סה"כ לתשלום
עבור גודל חיבור KVA		32.63 ₪

סה"כ לדייר:

שיא ביקוש	סה"כ	שפל	גבע	פסגה	סה"כ צריכה
11.19	1,556.99	64.40	258.30	1,234.28	סה"כ צריכה
	679.00 ₪	20.09 ₪	97.43 ₪	561.47 ₪	סה"כ לתשלום

214.45 ₪	תשלום קבוע	
0.00 ₪	תשלום עבור גודל חיבור בKVA (0x0)	
926.08 ₪	סה"כ לתשלום	לא כולל מע"מ

התפלגות חיוב בש"ח לפי תעו"ז

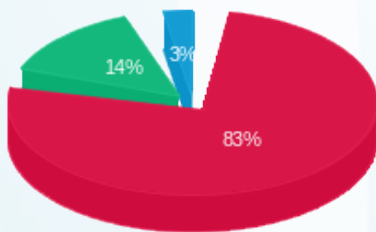

פסגה (561.47 ₪)
גבע (97.43 ₪)
שפל (20.09 ₪)

הסטוריית צריכה בקוט"ש

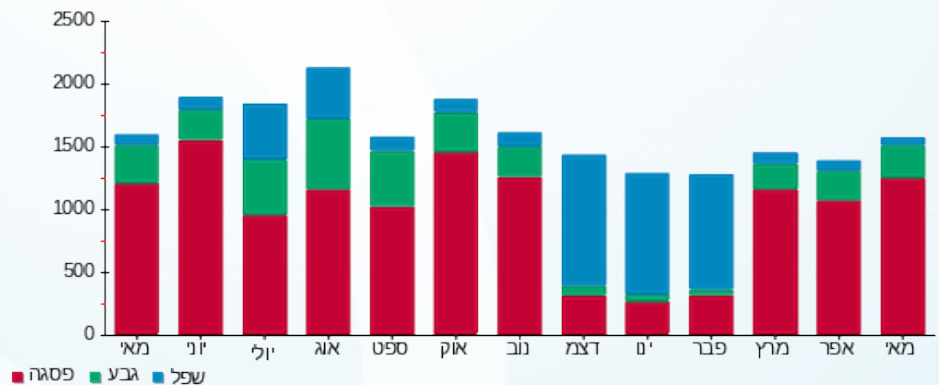



16/06/22

תאריך הפקה:

שם דייר: נחמן יוסף ונחמן אדם (אלדנטה)(2823276)

31/05/22

תאריך קריאה נוכחית:

שם אתר: מרכז ויצמן איכילוב

01/05/22

תאריך קריאה קודמת:

לקוח/ה נכבד/ה, אנו מתכבדים להגיש את חישוב צריכת החשמל לתקופה 01/05/22 - 31/05/22:

נחמן יוסף ונחמן אדם (אלדנטה)(2823276) - 1 - 00022137(0x0)

סוג תעריף	סוג צריכה	קריאה קודמת	קריאה נוכחית	סה"כ צריכה בקוט"ש	מחיר לקוט"ש בא"ג	סה"כ לתשלום
פרטי חשבון עבור תאריכים:						
777	פסגה	01/05/22	31/05/22	831.17	45.49	378.10 ₪
778	גבע	299,037.59	299,300.96	263.36	37.72	99.34 ₪
779	שפל	335,557.44	335,916.28	358.84	31.20	111.96 ₪

עבור גודל חיבור KVA

סוג תעריף	הערה	סה"כ לתשלום
עבור גודל חיבור KVA		32.63 ₪

סה"כ לדייר:

שיא ביקוש	סה"כ	שפל	גבע	פסגה	סה"כ צריכה
5.58	1,453.37	358.84	263.36	831.17	סה"כ לתשלום
	589.40 ₪	111.96 ₪	99.34 ₪	378.10 ₪	

214.45 ₪	תשלום קבוע	
0.00 ₪	תשלום עבור גודל חיבור בKVA (0x0)	
836.48 ₪	סה"כ לתשלום	לא כולל מע"מ

התפלגות חיוב בש"ח לפי תעו"ז

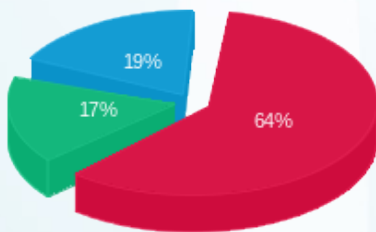

פסגה (378.10 ₪) 19%
 גבע (99.34 ₪) 17%
 שפל (111.96 ₪) 64%

הסטוריית צריכה בקוט"ש

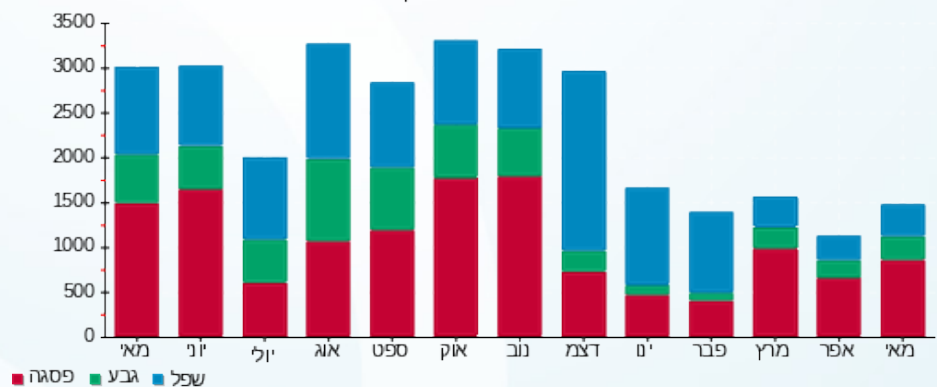

16/06/22 תאריך הפקה:
 31/05/22 תאריך קריאה נוכחית:
 01/05/22 תאריך קריאה קודמת:

שם דייר: סבון של פעם (2000) בע"מ (2823277)
 שם אתר: מרכז ויצמן איכילוב

לקוח/ה נכבד/ה, אנו מתכבדים להגיש את חישוב צריכת החשמל לתקופה 01/05/22 - 31/05/22:

סבון של פעם (2000) בע"מ (2823277) - 3 - 00022153 (0x0)

סוג תעריף	סוג צריכה	קריאה קודמת	קריאה נוכחית	סה"כ צריכה בקוט"ש	מחיר לקוט"ש בא"ג	סה"כ לתשלום
פרטי חשבון עבור תאריכים:						
777	פסגה	01/05/22	31/05/22	1,033.16	45.49	469.98 ₪
778	גבע	96,509.72	96,732.45	222.73	37.72	84.01 ₪
779	שפל	74,247.80	74,417.71	169.91	31.20	53.01 ₪

עבור גודל חיבור KVA

סוג תעריף	הערה	סה"כ לתשלום
עבור גודל חיבור KVA		32.63 ₪

סה"כ לדייר:

שיא ביקוש	סה"כ	שפל	גבע	פסגה	סה"כ צריכה
9.24	1,425.80	169.91	222.73	1,033.16	סה"כ לתשלום
	607.01 ₪	53.01 ₪	84.01 ₪	469.98 ₪	

214.45 ₪	תשלום קבוע	
0.00 ₪	תשלום עבור גודל חיבור בKVA (0x0)	
854.09 ₪	סה"כ לתשלום	לא כולל מע"מ

התפלגות חיוב בש"ח לפי תעו"ז

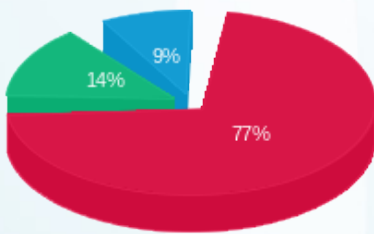

■ פסגה (469.98 ₪)
 ■ גבע (84.01 ₪)
 ■ שפל (53.01 ₪)

הסטוריית צריכה בקוט"ש

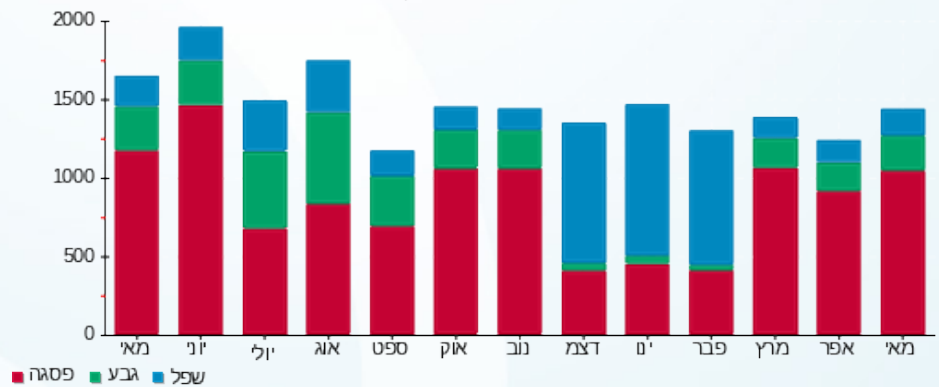



16/06/22

תאריך הפקדה:

שם דייר: סולתם (2823268)

31/05/22

תאריך קריאה נוכחית:

שם אתר: מרכז ויצמן איכילוב

01/05/22

תאריך קריאה קודמת:

לקוח/ה נכבד/ה, אנו מתכבדים להגיש את חישוב צריכת החשמל לתקופה 01/05/22 - 31/05/22:

סולתם (2823268) - 1 - 00022130 (0x0)

סוג תעריף	סוג צריכה	קריאה קודמת	קריאה נוכחית	סה"כ צריכה בקוט"ש	מחיר לקוט"ש בא"ג	סה"כ לתשלום
פרטי חשבון עבור תאריכים:						
777	פסגה	01/05/22	31/05/22	1,269.08	45.49	577.31 ₪
778	גבע	92,242.08	92,491.80	249.72	37.72	94.19 ₪
779	שפל	55,853.85	55,958.46	104.61	31.20	32.64 ₪

עבור גודל חיבור KVA

סוג תעריף	הערה	סה"כ לתשלום
עבור גודל חיבור KVA		32.63 ₪

סה"כ לדייר:

פסגה	גבע	שפל	סה"כ	שיא ביקוש
1,269.08	249.72	104.61	1,623.41	6.00
₪ 577.31	₪ 94.19	₪ 32.64	₪ 704.14	

סה"כ צריכה
סה"כ לתשלום

214.45 ₪	תשלום קבוע	
0.00 ₪	תשלום עבור גודל חיבור בKVA (0x0)	
951.22 ₪	סה"כ לתשלום	לא כולל מע"מ

התפלגות חיוב בש"ח לפי תעו"ז

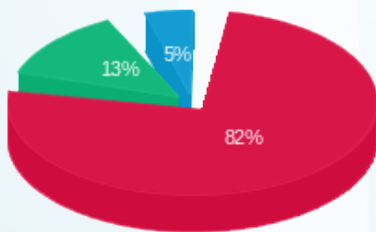

פסגה (₪ 577.31)
גבע (₪ 94.19)
שפל (₪ 32.64)

הסטוריית צריכה בקוט"ש

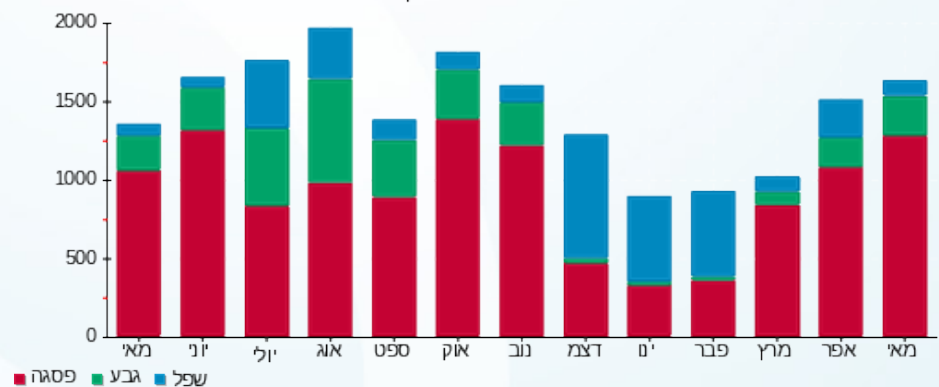

16/06/22 תאריך הפקה:
 31/05/22 תאריך קריאה נוכחית:
 01/05/22 תאריך קריאה קודמת:

שם דייר: סופר פארם (2823278)
 שם אתר: מרכז ויצמן איכילוב

לקוח/ה נכבד/ה, אנו מתכבדים להגיש את חישוב צריכת החשמל לתקופה 01/05/22 - 31/05/22:

סופר פארם (2823278) - 2 - (0x0)00022137

סוג תעריף	סוג צריכה	קריאה קודמת	קריאה נוכחית	סה"כ צריכה בקוט"ש	מחיר לקוט"ש בא"ג	סה"כ לתשלום
פרטי חשבון עבור תאריכים:						
		01/05/22	31/05/22			
777	פסגה	182,795.58	195,574.04	12,778.45	45.49	5,812.92 ₪
778	גבע	1,461,031.80	1,466,192.32	5,160.51	37.72	1,946.55 ₪
779	שפל	1,579,059.30	1,584,442.53	5,383.24	31.20	1,679.57 ₪

עבור גודל חיבור KVA

סוג תשלום	הערה
עבור גודל חיבור KVA	סה"כ לתשלום
	32.63 ₪

סה"כ לדייר:

שיא ביקוש	סה"כ	שפל	גבע	פסגה	סה"כ צריכה
56.35	23,322.20	5,383.24	5,160.51	12,778.45	סה"כ לתשלום
	9,439.03 ₪	1,679.57 ₪	1,946.55 ₪	5,812.92 ₪	

214.45 ₪	תשלום קבוע	
0.00 ₪	תשלום עבור גודל חיבור בKVA (0x0)	
9,686.11 ₪	סה"כ לתשלום	לא כולל מע"מ

התפלגות חיוב בש"ח לפי תעו"ז

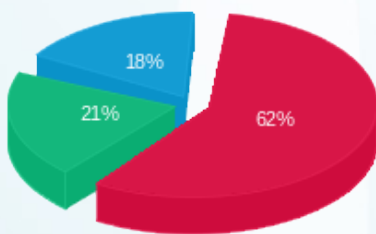

■ פסגה (5,812.92 ₪)
 ■ גבע (1,946.55 ₪)
 ■ שפל (1,679.57 ₪)

הסטוריית צריכה בקוט"ש

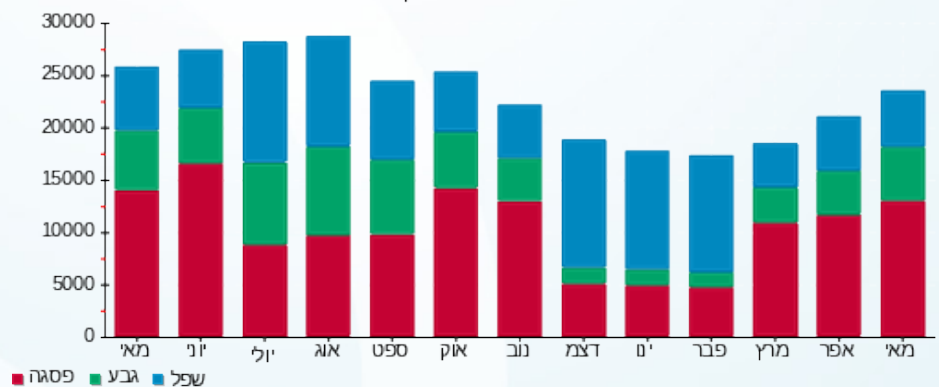



16/06/22

תאריך הפקה:

שם דייר: סופר פארם דורית זכאי חנות ק' 1- (2823278)

31/05/22

תאריך קריאה נוכחית:

שם אתר: מרכז ויצמן איכילוב

01/05/22

תאריך קריאה קודמת:

לקוח/ה נכבד/ה, אנו מתכבדים להגיש את חישוב צריכת החשמל לתקופה 01/05/22 - 31/05/22:

סופר פארם דורית זכאי חנות ק' 1- (2823278) - 1 - 00025502(0x0)

סוג תעריף	סוג צריכה	קריאה קודמת	קריאה נוכחית	סה"כ צריכה בקוט"ש	מחיר לקוט"ש בא"ג	סה"כ לתשלום
פרטי חשבון עבור תאריכים:						
777	פסגה	01/05/22	31/05/22	309.49	45.49	140.79 ₪
778	גבע	21,118.78	21,170.26	51.48	37.72	19.42 ₪
779	שפל	17,166.60	17,220.97	54.37	31.20	16.96 ₪

עבור גודל חיבור KVA

סה"כ לתשלום	הערה
עבור גודל חיבור KVA	32.63 ₪

סה"כ לדייר:

פסגה	גבע	שפל	סה"כ	שיא ביקוש
309.49	51.48	54.37	415.34	3.57
140.79 ₪	19.42 ₪	16.96 ₪	177.17 ₪	

סה"כ צריכה
סה"כ לתשלום

214.45 ₪	תשלום קבוע	
0.00 ₪	תשלום עבור גודל חיבור בKVA (0x0)	
424.25 ₪	סה"כ לתשלום	לא כולל מע"מ

התפלגות חיוב בש"ח לפי תעו"ז

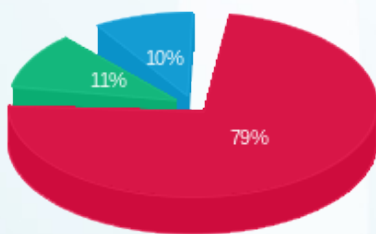

פסגה (140.79 ₪) 79%
גבע (19.42 ₪) 11%
שפל (16.96 ₪) 10%

הסטוריית צריכה בקוט"ש

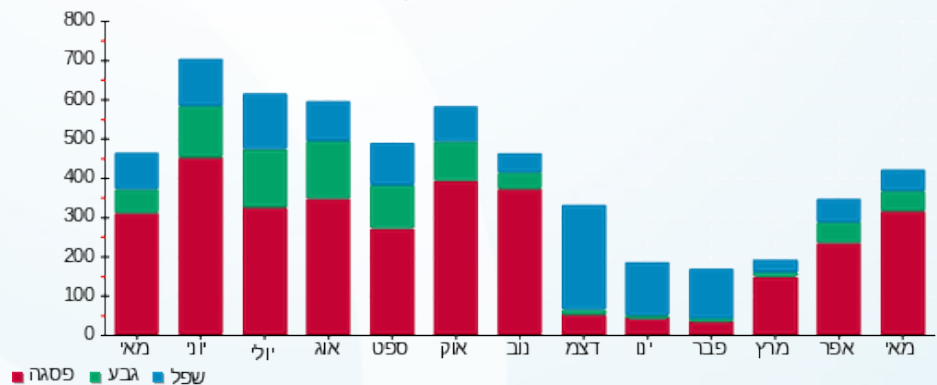

16/06/22 תאריך הפקה:
 31/05/22 תאריך קריאה נוכחית:
 01/05/22 תאריך קריאה קודמת:

שם דייר: סחוט ויצמן(2823258)
 שם אתר: מרכז ויצמן איכילוב

לקוח/ה נכבד/ה, אנו מתכבדים להגיש את חישוב צריכת החשמל לתקופה 01/05/22 - 31/05/22:

סחוט ויצמן(2823258) - 4 - 00024975(0x0)

סוג תעריף	סוג צריכה	קריאה קודמת	קריאה נוכחית	סה"כ צריכה בקוט"ש	מחיר לקוט"ש בא"ג	סה"כ לתשלום
פרטי חשבון עבור תאריכים:						
777	פסגה	01/05/22	31/05/22	1,069.15	45.49	486.36 ₪
778	גבע	69,700.75	70,088.54	387.79	37.72	146.28 ₪
779	שפל	168,283.59	169,168.49	884.89	31.20	276.09 ₪

עבור גודל חיבור KVA

סוג תעריף	הערה	סה"כ לתשלום
עבור גודל חיבור KVA		32.63 ₪

סה"כ לדייר:

שיא ביקוש	סה"כ	שפל	גבע	פסגה	סה"כ צריכה
5.22	2,341.84	884.89	387.79	1,069.15	סה"כ צריכה
	908.72 ₪	276.09 ₪	146.28 ₪	486.36 ₪	סה"כ לתשלום

214.45 ₪	תשלום קבוע	
0.00 ₪	תשלום עבור גודל חיבור בKVA (0x0)	
1,155.80 ₪	סה"כ לתשלום	לא כולל מע"מ

התפלגות חיוב בש"ח לפי תעו"ז

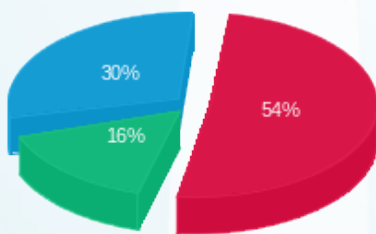

פסגה (486.36 ₪) ■
 גבע (146.28 ₪) ■
 שפל (276.09 ₪) ■

הסטוריית צריכה בקוט"ש

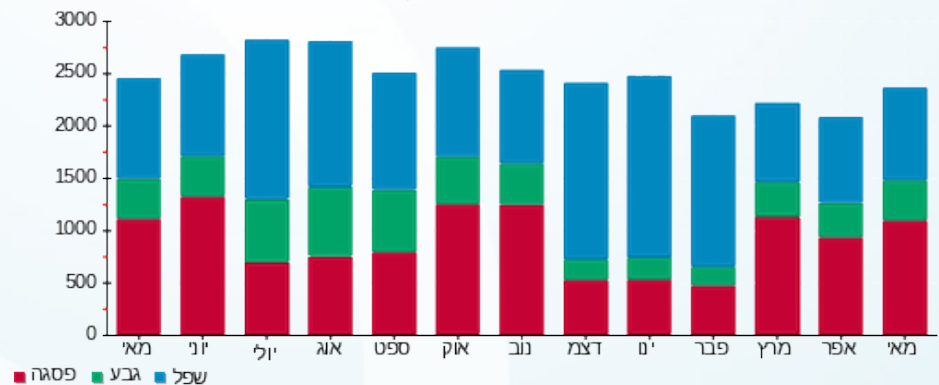

16/06/22

תאריך הפקה:

שם דייר: ע.י זמן קפה בע"מ (ארומה לא כשר) (2823303)
שם אתר: מרכז ויצמן איכילוב

31/05/22

תאריך קריאה נוכחי:

01/05/22

תאריך קריאה קודמת:

לקוח/ה נכבד/ה, אנו מתכבדים להגיש את חישוב צריכת החשמל לתקופה 01/05/22 - 31/05/22:

ע.י זמן קפה בע"מ (ארומה לא כשר) (2823303) - 2 - (0x0)00022151

סוג תעריף	סוג צריכה	קריאה קודמת	קריאה נוכחית	סה"כ צריכה בקוט"ש	מחיר לקוט"ש בא"ג	סה"כ לתשלום
פרטי חשבון עבור תאריכים:						
		01/05/22	31/05/22			
777	פסגה	1,721,309.83	1,730,202.75	8,892.92	45.49	4,045.39 ₪
778	גבע	1,284,615.71	1,287,441.32	2,825.61	37.72	1,065.82 ₪
779	שפל	1,539,641.50	1,544,273.92	4,632.43	31.20	1,445.32 ₪

עבור גודל חיבור KVA

סוג תעריף	הערה	סה"כ לתשלום
עבור גודל חיבור KVA		32.63 ₪

סה"כ לדייר:

פסגה	גבע	שפל	סה"כ	שיא ביקוש
8,892.92	2,825.61	4,632.43	16,350.96	45.26
4,045.39 ₪	1,065.82 ₪	1,445.32 ₪	6,556.53 ₪	

סה"כ צריכה
סה"כ לתשלום

214.45 ₪	תשלום קבוע	
0.00 ₪	תשלום עבור גודל חיבור בKVA (0x0)	
6,803.61 ₪	סה"כ לתשלום	לא כולל מע"מ

התפלגות חיוב בש"ח לפי תעו"ז

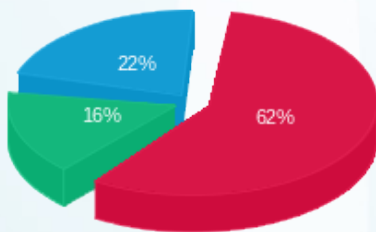

פסגה (4,045.39 ₪) - 16%
גבע (1,065.82 ₪) - 22%
שפל (1,445.32 ₪) - 62%

הסטוריית צריכה בקוט"ש

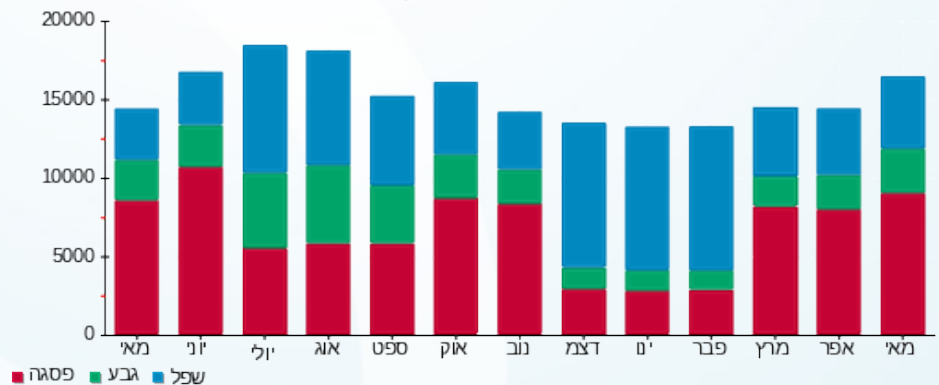



16/06/22

תאריך הפקדה:

שם דייר: עידן חדש (גלידת גולדה)

31/05/22

תאריך קריאה נוכחית:

שם אתר: מרכז ויצמן איכילוב

01/05/22

תאריך קריאה קודמת:

לקוח/ה נכבד/ה, אנו מתכבדים להגיש את חישוב צריכת החשמל לתקופה 01/05/22 - 31/05/22:

עידן חדש (גלידת גולדה) - 7 - 00022132 (0x0)

סוג תעריף	סוג צריכה	קריאה קודמת	קריאה נוכחית	סה"כ צריכה בקוט"ש	מחיר לקוט"ש בא"ג	סה"כ לתשלום
פרטי חשבון עבור תאריכים:						
777	פסגה	01/05/22	31/05/22	0.0005	45.49	0.00 ₪
778	גבע	50,507.36	50,507.36	0.00	37.72	0.00 ₪
779	שפל	52,618.80	52,618.80	0.00	31.20	0.00 ₪

עבור גודל חיבור KVA

סוג תשלום	הערה
עבור גודל חיבור KVA	32.63 ₪

סה"כ לדייר:

פסגה	גבע	שפל	סה"כ	שיא ביקוש
0.0005	0.00	0.00	0.0005	0.001
0.00 ₪	0.00 ₪	0.00 ₪	0.00 ₪	

סה"כ צריכה
סה"כ לתשלום

214.45 ₪	תשלום קבוע	
0.00 ₪	תשלום עבור גודל חיבור בKVA (0x0)	
247.08 ₪	סה"כ לתשלום	לא כולל מע"מ

התפלגות חיוב בש"ח לפי תעו"ז



פסגה (0.0002 ₪)
גבע (0.00 ₪)
שפל (0.00 ₪)

הסטוריית צריכה בקוט"ש

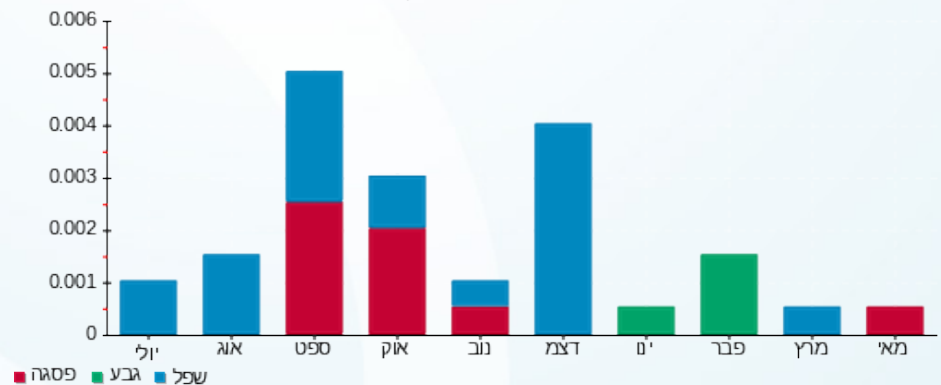



16/06/22

תאריך הפקה:

שם דייר: עידן חדש שעל בע"מ (משרדים קומה 1) (2823259)

31/05/22

תאריך קריאה נוכחית:

שם אתר: מרכז ויצמן איכילוב

01/05/22

תאריך קריאה קודמת:

לקוח/ה נכבד/ה, אנו מתכבדים להגיש את חישוב צריכת החשמל לתקופה 01/05/22 - 31/05/22:

עידן חדש שעל בע"מ (משרדים קומה 1) (2823259) - 5 - (0x0)00021636

סוג תעריף	סוג צריכה	קריאה קודמת	קריאה נוכחית	סה"כ צריכה בקוט"ש	מחיר לקוט"ש בא"ג	סה"כ לתשלום
פרטי חשבון עבור תאריכים:						
777	פסגה	01/05/22	31/05/22	676.13	45.49	307.57 ₪
778	גבע	19,618.54	19,862.53	243.98	37.72	92.03 ₪
779	שפל	53,478.71	54,035.11	556.40	31.20	173.60 ₪

עבור גודל חיבור KVA

סוג תעריף	הערה	סה"כ לתשלום
עבור גודל חיבור KVA		32.63 ₪

סה"כ לדייר:

שיא ביקוש	סה"כ	שפל	גבע	פסגה	סה"כ צריכה
5.22	1,476.52	556.40	243.98	676.13	סה"כ לתשלום
	₪ 573.20	₪ 173.60	₪ 92.03	₪ 307.57	

214.45 ₪	תשלום קבוע	
0.00 ₪	תשלום עבור גודל חיבור בKVA (0x0)	
820.28 ₪	סה"כ לתשלום	לא כולל מע"מ

התפלגות חיוב בש"ח לפי תעו"ז

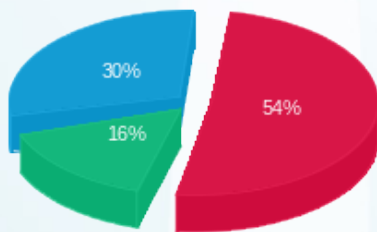

פסגה (307.57 ₪) 16%
גבע (92.03 ₪) 30%
שפל (173.60 ₪) 54%

הסטוריית צריכה בקוט"ש

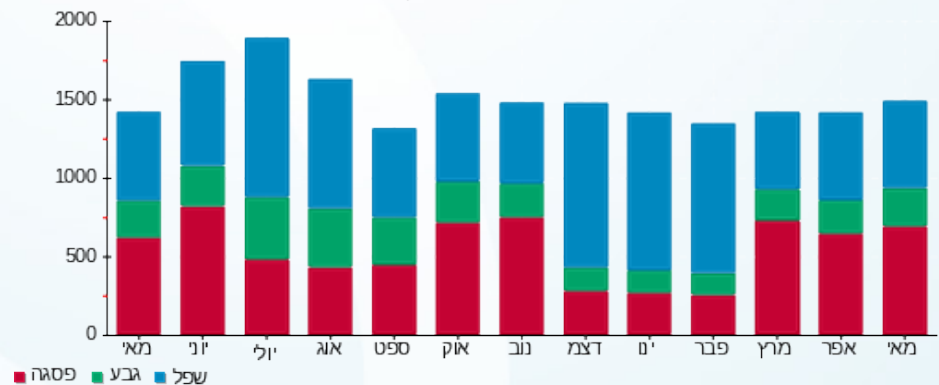



16/06/22

תאריך הפקה:

שם דייר: עידן חדש שעל בע"מ (רולדין קומה 0) (2823259)

31/05/22

תאריך קריאה נוכחי:

שם אתר: מרכז ויצמן איכילוב

01/05/22

תאריך קריאה קודמת:

לקוח/ה נכבד/ה, אנו מתכבדים להגיש את חישוב צריכת החשמל לתקופה 01/05/22 - 31/05/22:

עידן חדש שעל בע"מ (רולדין קומה 0) (2823259) - 8 - 00022154(0x0)

סוג תעריף	סוג צריכה	קריאה קודמת	קריאה נוכחית	סה"כ צריכה בקוט"ש	מחיר לקוט"ש בא"ג	סה"כ לתשלום
		01/05/22	31/05/22			
777	פסגה	528,716.44	531,875.89	3,159.45	45.49	1,437.23 ₪
778	גבע	291,320.50	292,163.41	842.91	37.72	317.95 ₪
779	שפל	490,475.48	494,776.70	4,301.22	31.20	1,341.98 ₪

עבור גודל חיבור KVA

סוג תעריף	הערה	סה"כ לתשלום
עבור גודל חיבור KVA		32.63 ₪

סה"כ לדייר:

שיא ביקוש	סה"כ	שפל	גבע	פסגה	סה"כ צריכה
27.06	8,303.58	4,301.22	842.91	3,159.45	סה"כ לתשלום
	3,097.16 ₪	1,341.98 ₪	317.95 ₪	1,437.23 ₪	

214.45 ₪	תשלום קבוע	
0.00 ₪	תשלום עבור גודל חיבור בKVA (0x0)	
3,344.24 ₪	סה"כ לתשלום	לא כולל מע"מ

התפלגות חיוב בש"ח לפי תעו"ז

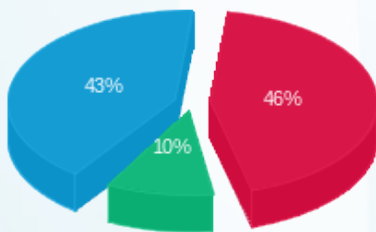

פסגה (1,437.23 ₪) 46%
 גבע (317.95 ₪) 10%
 שפל (1,341.98 ₪) 43%

הסטוריית צריכה בקוט"ש

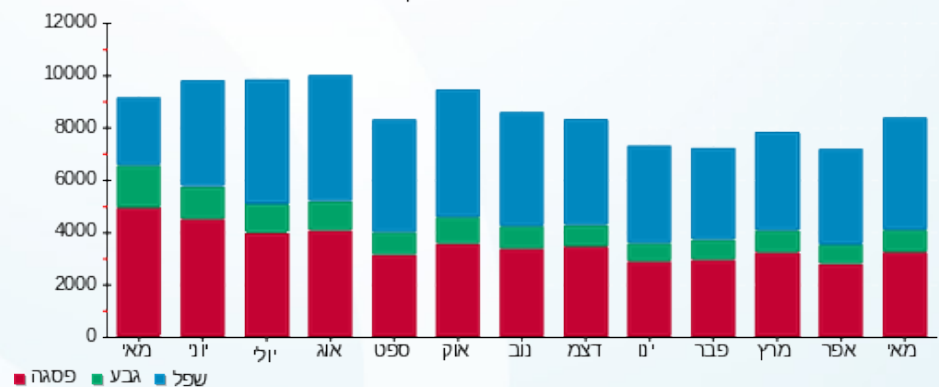

16/06/22

תאריך הפקה:

שם דייר: עידן חדש שעל בע"מ(מחסן - חדר קירור) (2823259)

31/05/22

תאריך קריאה נוכחית:

שם אתר: מרכז ויצמן איכילוב

01/05/22

תאריך קריאה קודמת:

לקוח/ה נכבד/ה, אנו מתכבדים להגיש את חישוב צריכת החשמל לתקופה 01/05/22 - 31/05/22:

עידן חדש שעל בע"מ(מחסן - חדר קירור) (2823259) - 3 - 00021636 (0x0)

סוג תעריף	סוג צריכה	קריאה קודמת	קריאה נוכחית	סה"כ צריכה בקוט"ש	מחיר לקוט"ש בא"ג	סה"כ לתשלום
פרטי חשבון עבור תאריכים:						
777	פסגה	01/05/22	31/05/22	358.73	45.49	163.19 ₪
778	גבע	33,491.71	33,654.61	162.90	37.72	61.44 ₪
779	שפל	84,978.55	85,360.65	382.11	31.20	119.22 ₪

עבור גודל חיבור KVA

סוג תשלום	הערה
עבור גודל חיבור KVA	סה"כ לתשלום 32.63 ₪

סה"כ לדייר:

פסגה	גבע	שפל	סה"כ	שיא ביקוש
358.73	162.90	382.11	903.73	1.44
163.19 ₪	61.44 ₪	119.22 ₪	343.85 ₪	

סה"כ צריכה
סה"כ לתשלום

214.45 ₪	תשלום קבוע
0.00 ₪	תשלום עבור גודל חיבור בKVA (0x0)
590.93 ₪	סה"כ לתשלום
לא כולל מע"מ	

התפלגות חיוב בש"ח לפי תע"ז

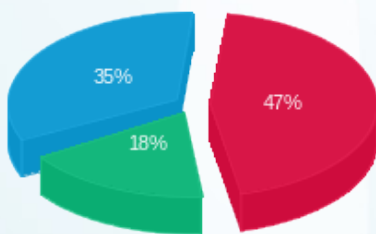

פסגה (163.19 ₪) 35%
גבע (61.44 ₪) 18%
שפל (119.22 ₪) 47%

הסטוריית צריכה בקוט"ש

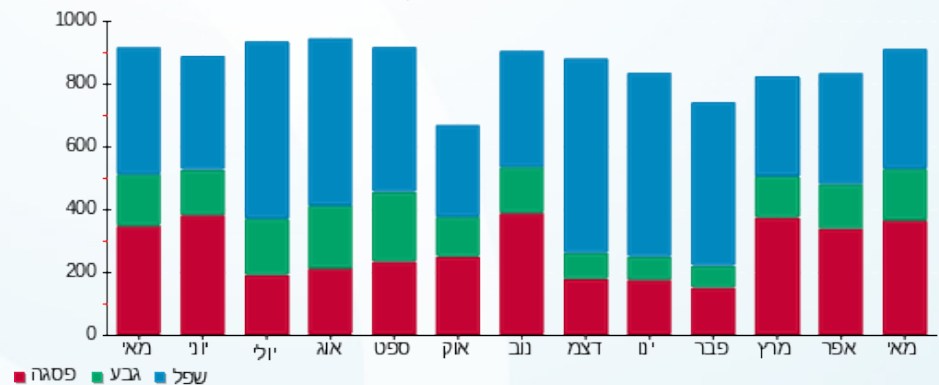

16/06/22 תאריך הפקה:
 31/05/22 תאריך קריאה נוכחית:
 01/05/22 תאריך קריאה קודמת:

שם דייר: פ.ר.ש הממתקים בע"מ(2823279)
 שם אתר: מרכז ויצמן איכילוב

לקוח/ה נכבד/ה, אנו מתכבדים להגיש את חישוב צריכת החשמל לתקופה 01/05/22 - 31/05/22:

פ.ר.ש הממתקים בע"מ(2823279) - 6 - 00022132(0x0)

סוג תעריף	סוג צריכה	קריאה קודמת	קריאה נוכחית	סה"כ צריכה בקוט"ש	מחיר לקוט"ש בא"ג	סה"כ לתשלום
פרטי חשבון עבור תאריכים:						
777	פסגה	01/05/22	31/05/22	1,152.38	45.49	524.22 ₪
778	גבע	182,757.42	183,178.34	420.92	37.72	158.77 ₪
779	שפל	125,519.83	125,927.25	407.42	31.20	127.12 ₪

עבור גודל חיבור KVA

סוג תעריף	הערה	סה"כ לתשלום
עבור גודל חיבור KVA		32.63 ₪

סה"כ לדייר:

פסגה	גבע	שפל	סה"כ	שיא ביקוש
1,152.38	420.92	407.42	1,980.72	7.11
₪ 524.22	₪ 158.77	₪ 127.12	₪ 810.10	

סה"כ צריכה
סה"כ לתשלום

214.45 ₪	תשלום קבוע	
0.00 ₪	תשלום עבור גודל חיבור בKVA (0x0)	
1,057.18 ₪	סה"כ לתשלום	לא כולל מע"מ

התפלגות חיוב בש"ח לפי תעו"ז

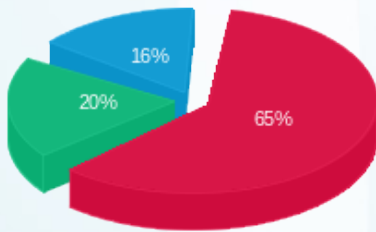

פסגה (₪ 524.22)
 גבע (₪ 158.77)
 שפל (₪ 127.12)

הסטוריית צריכה בקוט"ש

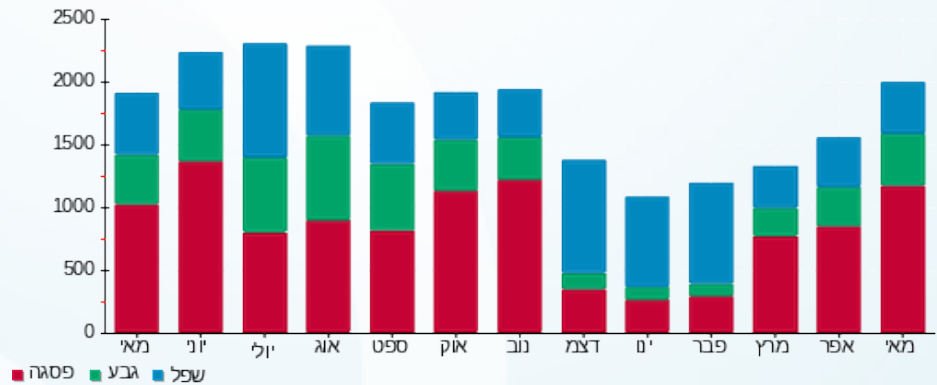

16/06/22 תאריך הפקה:
 31/05/22 תאריך קריאה נוכחית:
 01/05/22 תאריך קריאה קודמת:

שם דייר: פאזל פוד וייצמן בע"מ (2823301)
 שם אתר: מרכז ויצמן איכילוב

לקוח/ה נכבד/ה, אנו מתכבדים להגיש את חישוב צריכת החשמל לתקופה 01/05/22 - 31/05/22:

פאזל פוד וייצמן בע"מ (2823301) - 8 - 00022137 (0x0)

סוג תעריף	סוג צריכה	קריאה קודמת	קריאה נוכחית	סה"כ צריכה בקוט"ש	מחיר לקוט"ש בא"ג	סה"כ לתשלום
פרטי חשבון עבור תאריכים:						
777	פסגה	01/05/22	31/05/22	3,544.99	45.49	1,612.61 ₪
778	גבע	413,658.68	414,978.92	1,320.24	37.72	497.99 ₪
779	שפל	524,389.60	526,027.59	1,637.98	31.20	511.05 ₪

עבור גודל חיבור KVA

סוג תעריף	הערה	סה"כ לתשלום
עבור גודל חיבור KVA		32.63 ₪

סה"כ לדייר:

שיא ביקוש	סה"כ	שפל	גבע	פסגה	סה"כ צריכה
21.78	6,503.21	1,637.98	1,320.24	3,544.99	סה"כ לתשלום
	2,621.66 ₪	511.05 ₪	497.99 ₪	1,612.61 ₪	

214.45 ₪	תשלום קבוע	
0.00 ₪	תשלום עבור גודל חיבור בKVA (0x0)	
2,868.74 ₪	סה"כ לתשלום	לא כולל מע"מ

התפלגות חיוב בש"ח לפי תעו"ז

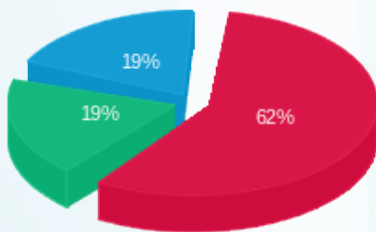

■ פסגה (1,612.61 ₪)
 ■ גבע (497.99 ₪)
 ■ שפל (511.05 ₪)

הסטוריית צריכה בקוט"ש

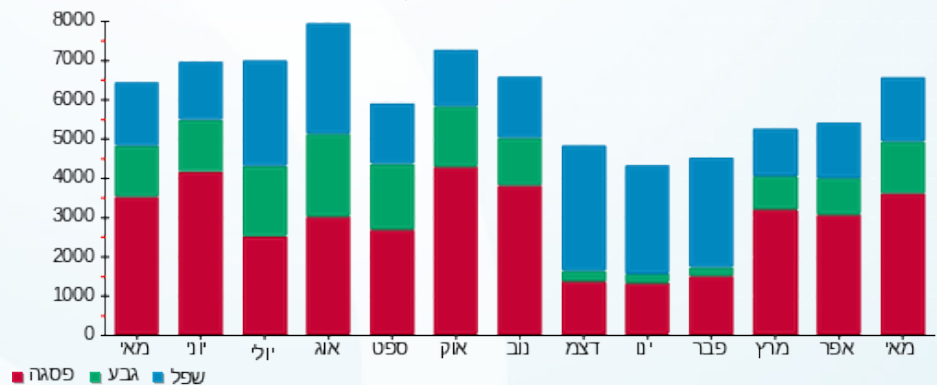

16/06/22 תאריך הפקה:
 31/05/22 תאריך קריאה נוכחית:
 01/05/22 תאריך קריאה קודמת:

שם דייר: פאלאס - אשפוז מניית במתח גבוה
שם אתר: מרכז ויצמן איכילוב

לקוח/ה נכבד/ה, אנו מתכבדים להגיש את חישוב צריכת החשמל לתקופה 01/05/22 - 31/05/22:

פאלאס - אשפוז מניית במתח גבוה - 1 - 00025070 (0x0)

סוג תעריף	סוג צריכה	קריאה קודמת	קריאה נוכחית	סה"כ צריכה בקוט"ש	מחיר לקוט"ש בא"ג	סה"כ לתשלום
פרטי חשבון עבור תאריכים:						
777	פסגה	01/05/22	31/05/22	76,036.17	37.17	28,262.64 ₪
778	גבע	9,078,030.62	9,106,955.42	28,924.79	29.91	8,651.41 ₪
779	שפל	16,829,844.44	16,877,980.35	48,135.92	24.12	11,610.38 ₪

סה"כ לדייר:

פסגה	גבע	שפל	סה"כ	שיא ביקוש
76,036.17	28,924.79	48,135.92	153,096.88	378.83
28,262.64 ₪	8,651.41 ₪	11,610.38 ₪	48,524.43 ₪	

סה"כ צריכה
 סה"כ לתשלום

0.00 ₪	תשלום קבוע	
0.00 ₪	תשלום עבור גודל חיבור בKVA (0x0)	
48,524.43 ₪	סה"כ לתשלום	לא כולל מע"מ

התפלגות חיוב בש"ח לפי תעו"ז

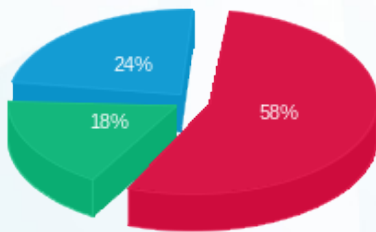

■ פסגה (28,262.64 ₪)
 ■ גבע (8,651.41 ₪)
 ■ שפל (11,610.38 ₪)

הסטוריית צריכה בקוט"ש

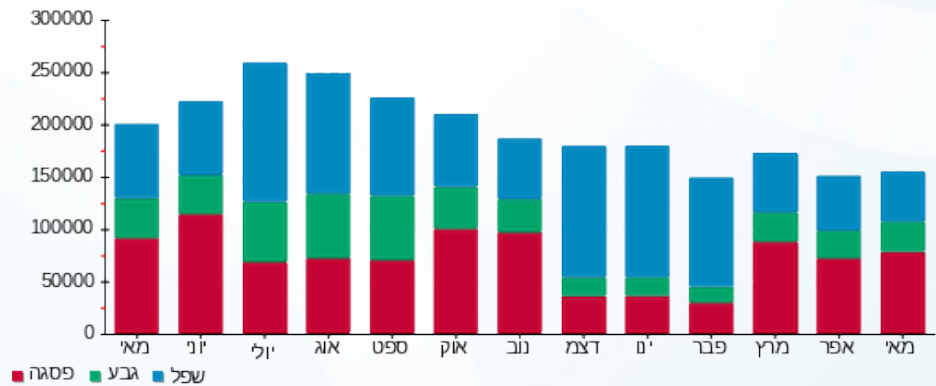

16/06/22

תאריך הפקדה:

שם דייר: פאלאס אמריקה חב' לדיר - תאורת גינה צפונית (2803615)

31/05/22

תאריך קריאה נוכחית:

שם אתר: מרכז ויצמן איכילוב

01/05/22

תאריך קריאה קודמת:

לקוח/ה נכבד/ה, אנו מתכבדים להגיש את חישוב צריכת החשמל לתקופה 01/05/22 - 31/05/22:

פאלאס אמריקה חב' לדיר - תאורת גינה צפונית (2803615) - 3 - (0x0)00024975

סוג תעריף	סוג צריכה	קריאה קודמת	קריאה נוכחית	סה"כ צריכה בקוט"ש	מחיר לקוט"ש בא"ג	סה"כ לתשלום
פרטי חשבון עבור תאריכים:						
777	פסגה	01/05/22	31/05/22	43.62	45.49	19.84 ₪
778	גבע	15,750.43	15,844.70	94.27	37.72	35.56 ₪
779	שפל	27,465.10	27,487.35	22.24	31.20	6.94 ₪

עבור גודל חיבור KVA

סוג תשלום	הערה
עבור גודל חיבור KVA	סה"כ לתשלום 32.63 ₪

סה"כ לדייר:

פסגה	גבע	שפל	סה"כ	שיא ביקוש
43.62	94.27	22.24	160.14	1.85
19.84 ₪	35.56 ₪	6.94 ₪	62.34 ₪	

סה"כ צריכה
סה"כ לתשלום

214.45 ₪	תשלום קבוע	
0.00 ₪	תשלום עבור גודל חיבור בKVA (0x0)	
309.42 ₪	סה"כ לתשלום	לא כולל מע"מ

התפלגות חיוב בש"ח לפי תעו"ז

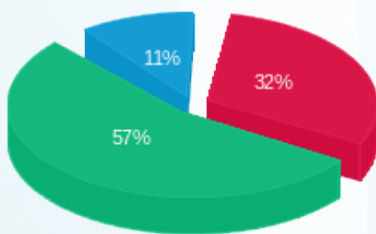

פסגה (19.84 ₪)
גבע (35.56 ₪)
שפל (6.94 ₪)

הסטוריית צריכה בקוט"ש

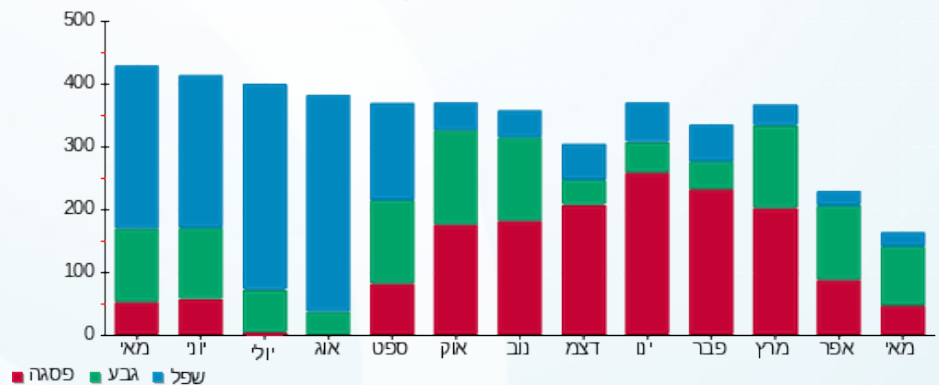

16/06/22 תאריך הפקה: **שם דייר:** פאלאס אמריקה חב' לדיר מוגן בע"מ-גינה צפונית(2803615)
 31/05/22 תאריך קריאה נוכחית: **שם אתר:** מרכז ויצמן איכילוב
 01/05/22 תאריך קריאה קודמת: תאריך קריאה קודמת:

לקוח/ה נכבד/ה, אנו מתכבדים להגיש את חישוב צריכת החשמל לתקופה 01/05/22 - 31/05/22:

פאלאס אמריקה חב' לדיר מוגן בע"מ-גינה צפונית(2803615) - 2 - (0x0)00024975

סוג תעריף	סוג צריכה	קריאה קודמת	קריאה נוכחית	סה"כ צריכה בקוט"ש	מחיר לקוט"ש בא"ג	סה"כ לתשלום
פרטי חשבון עבור תאריכים:						
777	פסגה	01/05/22	31/05/22	0.22	45.49	0.10 ₪
778	גבע	17,649.43	17,649.47	0.04	37.72	0.02 ₪
779	שפל	43,062.96	43,072.74	9.77	31.20	3.05 ₪

עבור גודל חיבור KVA

הערה	סה"כ לתשלום
עבור גודל חיבור KVA	32.63 ₪

סה"כ לדייר:

פסגה	גבע	שפל	סה"כ	שיא ביקוש
0.22	0.04	9.77	10.03	2.99
0.10 ₪	0.02 ₪	3.05 ₪	3.16 ₪	

סה"כ צריכה
סה"כ לתשלום

214.45 ₪	תשלום קבוע	
0.00 ₪	תשלום עבור גודל חיבור בKVA (0x0)	
250.24 ₪	סה"כ לתשלום	לא כולל מע"מ

התפלגות חיוב בש"ח לפי תעו"ז

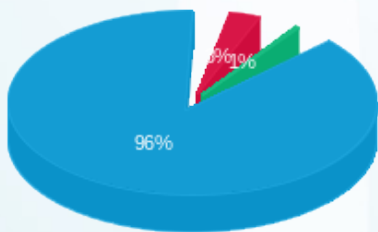

פסגה (0.10 ₪)
 גבע (0.02 ₪)
 שפל (3.05 ₪)

הסטוריית צריכה בקוט"ש

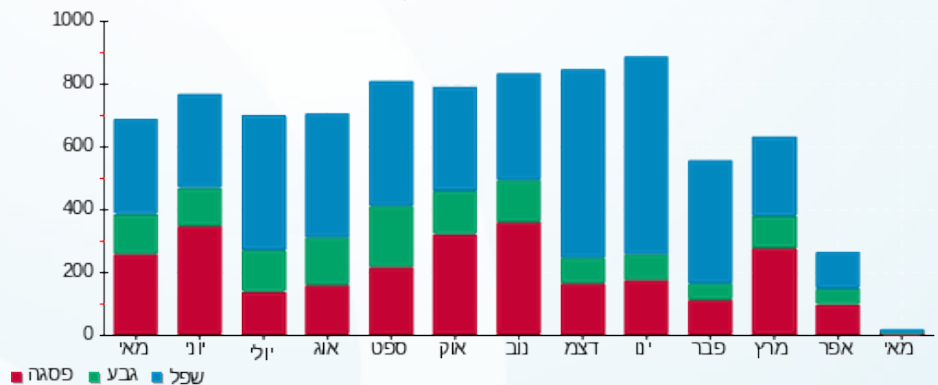

16/06/22 תאריך הפקה:
 31/05/22 תאריך קריאה נוכחית:
 01/05/22 תאריך קריאה קודמת:

שם דייר: פוט לוקר (2823282) פוקס
 שם אתר: מרכז ויצמן איכילוב

לקוח/ה נכבד/ה, אנו מתכבדים להגיש את חישוב צריכת החשמל לתקופה 01/05/22 - 31/05/22:

פוט לוקר (2823282) פוקס - 8 - 00022153 (0x0)

סוג תעריף	סוג צריכה	קריאה קודמת	קריאה נוכחית	סה"כ צריכה בקוט"ש	מחיר לקוט"ש בא"ג	סה"כ לתשלום
			31/05/22	01/05/22	פרטי חשבון עבור תאריכים:	
777	פסגה	1,306,196.01	1,309,623.03	3,427.02	45.49	1,558.95 ₪
778	גבע	743,250.98	744,209.08	958.11	37.72	361.40 ₪
779	שפל	465,219.19	465,649.82	430.63	31.20	134.36 ₪

עבור גודל חיבור KVA

סה"כ לתשלום	הערה
עבור גודל חיבור KVA	32.63 ₪

סה"כ לדייר:

פסגה	גבע	שפל	סה"כ	שיא ביקוש
3,427.02	958.11	430.63	4,815.75	22.30
1,558.95 ₪	361.40 ₪	134.36 ₪	2,054.70 ₪	

סה"כ צריכה
 סה"כ לתשלום

214.45 ₪	תשלום קבוע
0.00 ₪	תשלום עבור גודל חיבור KVA (0x0)
2,301.78 ₪	סה"כ לתשלום

לא כולל מע"מ

התפלגות חיוב בש"ח לפי תעו"ז

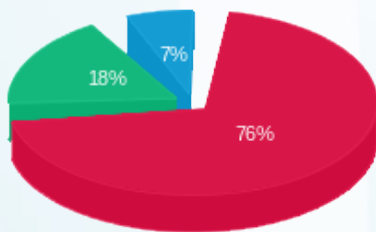

■ פסגה (1,558.95 ₪)
 ■ גבע (361.40 ₪)
 ■ שפל (134.36 ₪)

הסטוריית צריכה בקוט"ש

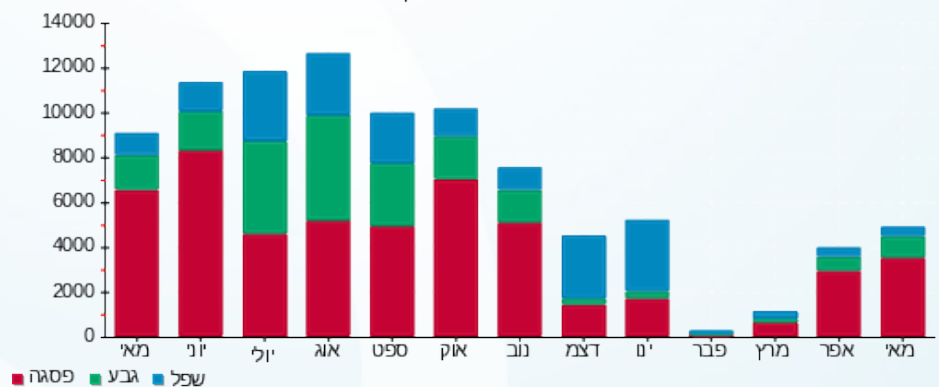

16/06/22 תאריך הפקדה:
 31/05/22 תאריך קריאה נוכחית:
 01/05/22 תאריך קריאה קודמת:

שם דייר: פוקס - ויזל בע"מ (2823280)
 שם אתר: מרכז ויצמן איכילוב

לקוח/ה נכבד/ה, אנו מתכבדים להגיש את חישוב צריכת החשמל לתקופה 01/05/22 - 31/05/22:

פוקס - ויזל בע"מ (2823280) - 8 - 00022151 (0x0)

סוג תעריף	סוג צריכה	קריאה קודמת	קריאה נוכחית	סה"כ צריכה בקוט"ש	מחיר לקוט"ש בא"ג	סה"כ לתשלום
פרטי חשבון עבור תאריכים:						
777	פסגה	01/05/22	31/05/22	2,877.25	45.49	1,308.86 ₪
778	גבע	104,651.52	105,417.37	765.86	37.72	288.88 ₪
779	שפל	253,791.70	253,958.72	167.02	31.20	52.11 ₪

עבור גודל חיבור KVA

סוג תשלום	הערה
עבור גודל חיבור KVA	סה"כ לתשלום 32.63 ₪

סה"כ לדייר:

שיא ביקוש	סה"כ	שפל	גבע	פסגה	סה"כ צריכה
20.51	3,810.13	167.02	765.86	2,877.25	סה"כ לתשלום
	1,649.85 ₪	52.11 ₪	288.88 ₪	1,308.86 ₪	

214.45 ₪	תשלום קבוע	
0.00 ₪	תשלום עבור גודל חיבור בKVA (0x0)	
1,896.93 ₪	סה"כ לתשלום	לא כולל מע"מ

התפלגות חיוב בש"ח לפי תעו"ז

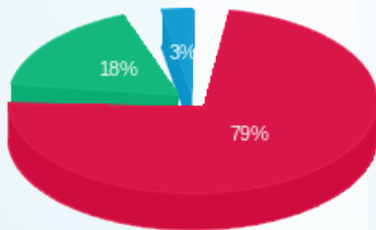

■ פסגה (1,308.86 ₪)
 ■ גבע (288.88 ₪)
 ■ שפל (52.11 ₪)

הסטוריית צריכה בקוט"ש

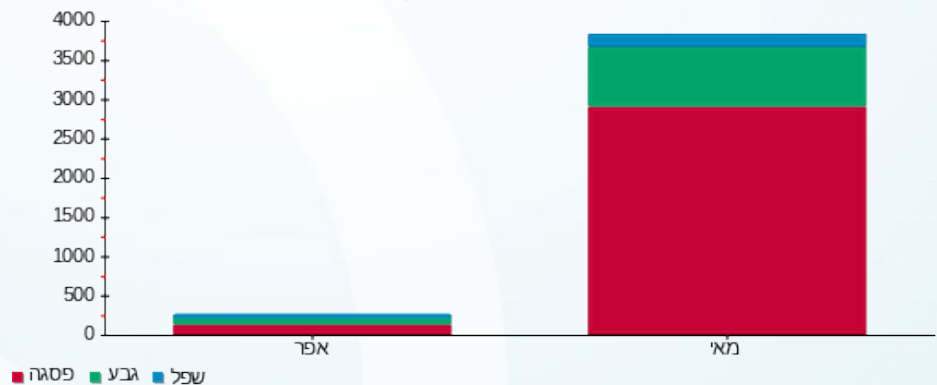

16/06/22 תאריך הפקה: שם דייר: פי.אייץ.איי נטוורקס (2015) שותפות מוגבלת (פרטנר) (2012538)
 31/05/22 תאריך קריאה נוכחי: שם אתר: מרכז ויצמן איכילוב
 01/05/22 תאריך קריאה קודמת:

לקוח/ה נכבד/ה, אנו מתכבדים להגיש את חישוב צריכת החשמל לתקופה 01/05/22 - 31/05/22:

פי.אייץ.איי נטוורקס (2015) שותפות מוגבלת (פרטנר) (2012538) - 7 - 00022137(0x0)

סוג תעריף	סוג צריכה	קריאה קודמת	קריאה נוכחית	סה"כ צריכה בקוט"ש	מחיר לקוט"ש בא"ג	סה"כ לתשלום
פרטי חשבון עבור תאריכים:						
		01/05/22	31/05/22			
777	פסגה	146,696.28	147,553.88	857.59	45.49	390.12 ₪
778	גבע	111,900.35	112,273.57	373.22	37.72	140.78 ₪
779	שפל	236,283.19	237,156.19	873.00	31.20	272.38 ₪

עבור גודל חיבור KVA

סוג תשלום	הערה
עבור גודל חיבור KVA	סה"כ לתשלום
	32.63 ₪

סה"כ לדייר:

פסגה	גבע	שפל	סה"כ	שיא ביקוש
857.59	373.22	873.00	2,103.82	3.39
390.12 ₪	140.78 ₪	272.38 ₪	803.27 ₪	

סה"כ צריכה
סה"כ לתשלום

214.45 ₪	תשלום קבוע	
0.00 ₪	תשלום עבור גודל חיבור בKVA (0x0)	
1,050.35 ₪	סה"כ לתשלום	לא כולל מע"מ

התפלגות חיוב בש"ח לפי תעו"ז

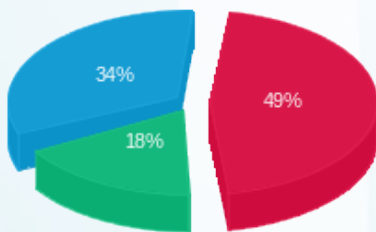

פסגה (390.12 ₪) ■
 גבע (140.78 ₪) ■
 שפל (272.38 ₪) ■

הסטוריית צריכה בקוט"ש

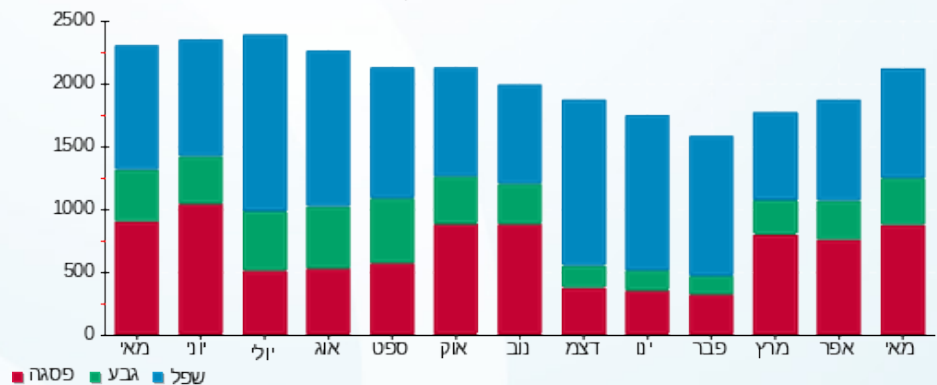

16/06/22 תאריך הפקה:
 31/05/22 תאריך קריאה נוכחית:
 01/05/22 תאריך קריאה קודמת:

שם דייר: פנוי (לשעבר אסטנוב)
 שם אתר: מרכז ויצמן איכילוב

לקוח/ה נכבד/ה, אנו מתכבדים להגיש את חישוב צריכת החשמל לתקופה 01/05/22 - 31/05/22:

פנוי (לשעבר אסטנוב) - 3 - 00022137 (0x0)

סוג תעריף	סוג צריכה	קריאה קודמת	קריאה נוכחית	סה"כ צריכה בקוט"ש	מחיר לקוט"ש בא"ג	סה"כ לתשלום
פרטי חשבון עבור תאריכים:						
777	פסגה	01/05/22	31/05/22	0.00	45.49	0.00 ₪
778	גבע	65,594.59	65,594.59	0.0005	37.72	0.00 ₪
779	שפל	32,192.91	32,192.91	0.00	31.20	0.00 ₪

עבור גודל חיבור KVA

סוג תשלום	הערה
עבור גודל חיבור KVA	32.63 ₪

סה"כ לדייר:

פסגה	גבע	שפל	סה"כ	שיא ביקוש
0.00	0.0005	0.00	0.0005	0.003
0.00 ₪	0.00 ₪	0.00 ₪	0.00 ₪	

סה"כ צריכה
סה"כ לתשלום

214.45 ₪	תשלום קבוע
0.00 ₪	תשלום עבור גודל חיבור בKVA (0x0)
247.08 ₪	סה"כ לתשלום

לא כולל מע"מ

התפלגות חיוב בש"ח לפי תעו"ז

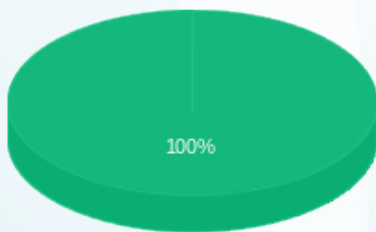

פסגה (0.00 ₪)
 גבע (0.0002 ₪)
 שפל (0.00 ₪)

הסטוריית צריכה בקוט"ש

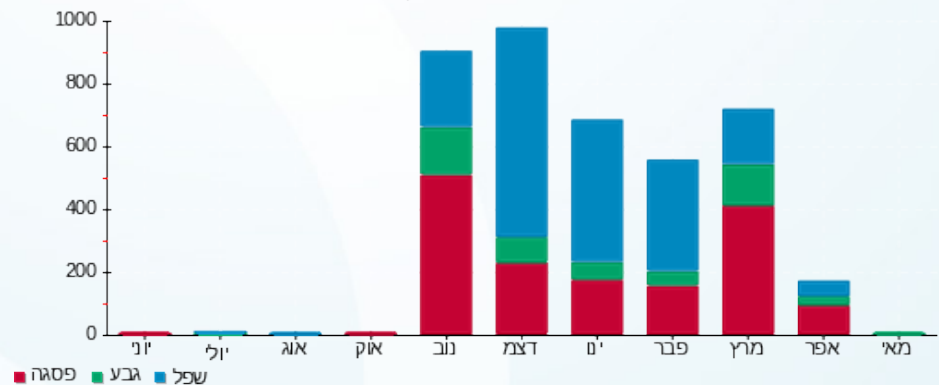



16/06/22

תאריך הפקדה:

שם דייר: צ.ד.י ניהול ואחזקה (הפנינג) (2823281)

31/05/22

תאריך קריאה נוכחית:

שם אתר: מרכז ויצמן איכילוב

01/05/22

תאריך קריאה קודמת:

לקוח/ה נכבד/ה, אנו מתכבדים להגיש את חישוב צריכת החשמל לתקופה 01/05/22 - 31/05/22:

צ.ד.י ניהול ואחזקה (הפנינג) (2823281) - 1 - 00022151 (0x0)

סוג תעריף	סוג צריכה	קריאה קודמת	קריאה נוכחית	סה"כ צריכה בקוט"ש	מחיר לקוט"ש בא"ג	סה"כ לתשלום
פרטי חשבון עבור תאריכים:						
777	פסגה	01/05/22	31/05/22	984.20	45.49	447.71 ₪
778	גבע	111,590.79	111,903.77	312.99	37.72	118.06 ₪
779	שפל	86,091.67	86,295.25	203.58	31.20	63.52 ₪

עבור גודל חיבור KVA

סוג תשלום	הערה
עבור גודל חיבור KVA	סה"כ לתשלום 32.63 ₪

סה"כ לדייר:

פסגה	גבע	שפל	סה"כ	שיא ביקוש
984.20	312.99	203.58	1,500.76	7.26
₪ 447.71	₪ 118.06	₪ 63.52	₪ 629.29	

סה"כ צריכה
סה"כ לתשלום

214.45 ₪	תשלום קבוע	
0.00 ₪	תשלום עבור גודל חיבור בKVA (0x0)	
876.37 ₪	סה"כ לתשלום	לא כולל מע"מ

התפלגות חיוב בש"ח לפי תעו"ז

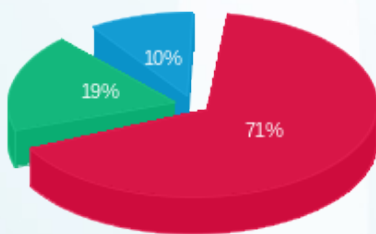

פסגה (447.71 ₪)
גבע (118.06 ₪)
שפל (63.52 ₪)

הסטוריית צריכה בקוט"ש

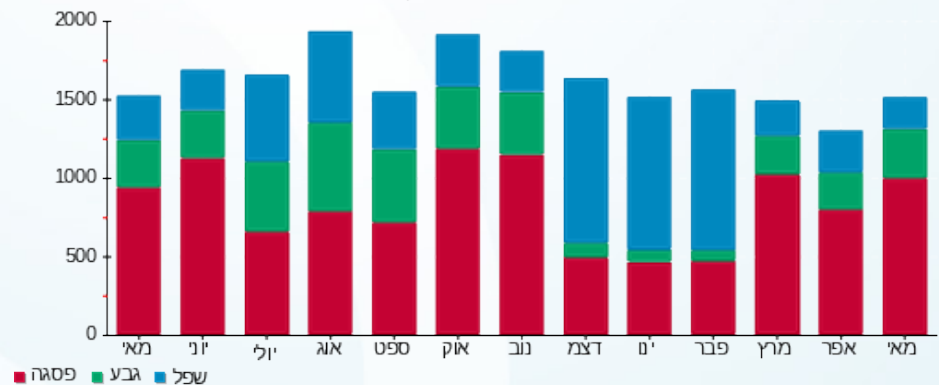



16/06/22

תאריך הפקדה:

שם דייר: צבאן בכור תכשיטים בע"מ (2823260)

31/05/22

תאריך קריאה נוכחית:

שם אתר: מרכז ויצמן איכילוב

01/05/22

תאריך קריאה קודמת:

לקוח/ה נכבד/ה, אנו מתכבדים להגיש את חישוב צריכת החשמל לתקופה 01/05/22 - 31/05/22:

צבאן בכור תכשיטים בע"מ (2823260) - 5 - 00022154 (0x0)

סוג תעריף	סוג צריכה	קריאה קודמת	קריאה נוכחית	סה"כ צריכה בקוט"ש	מחיר לקוט"ש בא"ג	סה"כ לתשלום
פרטי חשבון עבור תאריכים:						
777	פסגה	01/05/22	31/05/22	964.45	45.49	438.73 ₪
778	גבע	82,959.52	83,218.92	259.40	37.72	97.84 ₪
779	שפל	59,504.69	59,952.81	448.12	31.20	139.81 ₪

עבור גודל חיבור KVA

סוג תשלום	הערה
עבור גודל חיבור KVA	סה"כ לתשלום 32.63 ₪

סה"כ לדייר:

פסגה	גבע	שפל	סה"כ	שיא ביקוש
964.45	259.40	448.12	1,671.97	8.00
438.73 ₪	97.84 ₪	139.81 ₪	676.39 ₪	

סה"כ צריכה
סה"כ לתשלום

214.45 ₪	תשלום קבוע	
0.00 ₪	תשלום עבור גודל חיבור בKVA (0x0)	
923.47 ₪	סה"כ לתשלום	לא כולל מע"מ

התפלגות חיוב בש"ח לפי תעו"ז

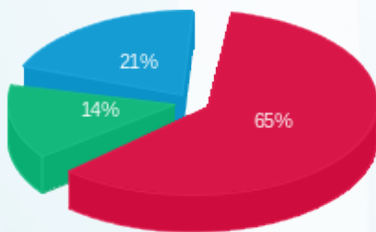

פסגה (438.73 ₪) 65%
גבע (97.84 ₪) 14%
שפל (139.81 ₪) 21%

הסטוריית צריכה בקוט"ש

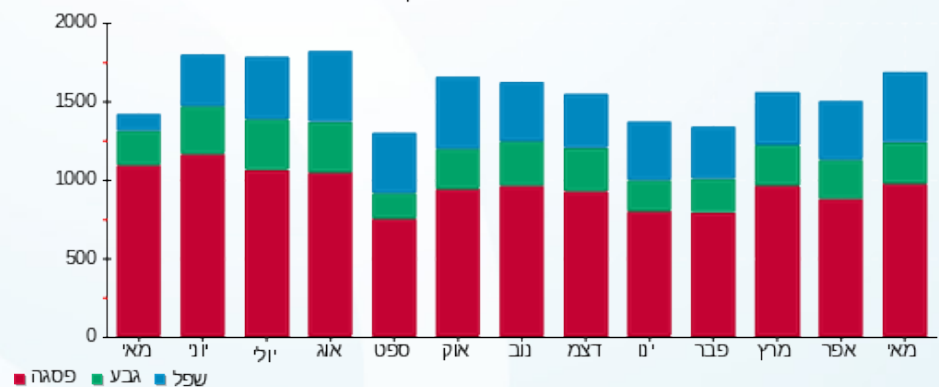



16/06/22

תאריך הפקה:

שם דייר: צומת ספרים השתתפות (2823282)

31/05/22

תאריך קריאה נוכחית:

שם אתר: מרכז ויצמן איכילוב

01/05/22

תאריך קריאה קודמת:

לקוח/ה נכבד/ה, אנו מתכבדים להגיש את חישוב צריכת החשמל לתקופה 01/05/22 - 31/05/22:

צומת ספרים השתתפות (2823282) - 1 - 00022153 (0x0)

סוג תעריף	סוג צריכה	קריאה קודמת	קריאה נוכחית	סה"כ צריכה בקוט"ש	מחיר לקוט"ש בא"ג	סה"כ לתשלום
פרטי חשבון עבור תאריכים:						
777	פסגה	01/05/22	31/05/22	1,456.50	45.49	662.56 ₪
778	גבע	164,479.39	164,775.35	295.96	37.72	111.64 ₪
779	שפל	123,703.65	123,780.68	77.03	31.20	24.03 ₪

עבור גודל חיבור KVA

סה"כ לתשלום	הערה
עבור גודל חיבור KVA	32.63 ₪

סה"כ לדייר:

פסגה	גבע	שפל	סה"כ	שיא ביקוש
1,456.50	295.96	77.03	1,829.49	7.88
₪ 662.56	₪ 111.64	₪ 24.03	₪ 798.23	

סה"כ צריכה
סה"כ לתשלום

214.45 ₪	תשלום קבוע	
0.00 ₪	תשלום עבור גודל חיבור בKVA (0x0)	
1,045.31 ₪	סה"כ לתשלום	לא כולל מע"מ

התפלגות חיוב בש"ח לפי תעו"ז

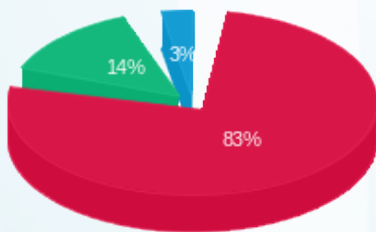

פסגה (₪ 662.56)
גבע (₪ 111.64)
שפל (₪ 24.03)

הסטוריית צריכה בקוט"ש

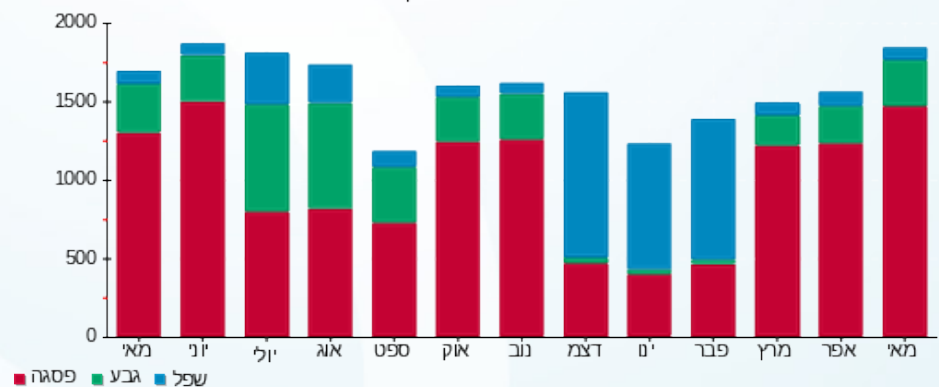

16/06/22

תאריך הפקה:

שם דייר: קבוצת גולף א.ק בע"מ (כיתן) (2823267)

31/05/22

תאריך קריאה נוכחית:

שם אתר: מרכז ויצמן איכילוב

01/05/22

תאריך קריאה קודמת:

לקוח/ה נכבד/ה, אנו מתכבדים להגיש את חישוב צריכת החשמל לתקופה 01/05/22 - 31/05/22:

קבוצת גולף א.ק בע"מ (כיתן) (2823267) - 5 - (0x0)00022137

סוג תעריף	סוג צריכה	קריאה קודמת	קריאה נוכחית	סה"כ צריכה בקוט"ש	מחיר לקוט"ש בא"ג	סה"כ לתשלום
פרטי חשבון עבור תאריכים:						
777	פסגה	01/05/22	31/05/22	1,029.00	45.49	468.09 ₪
778	גבע	82,092.76	82,331.62	238.86	37.72	90.10 ₪
779	שפל	56,657.81	56,742.34	84.52	31.20	26.37 ₪

עבור גודל חיבור KVA

סוג תשלום	הערה
עבור גודל חיבור KVA	32.63 ₪

סה"כ לדייר:

פסגה	גבע	שפל	סה"כ	שיא ביקוש
1,029.00	238.86	84.52	1,352.38	5.42
468.09 ₪	90.10 ₪	26.37 ₪	584.56 ₪	

סה"כ צריכה
סה"כ לתשלום

214.45 ₪	תשלום קבוע	
0.00 ₪	תשלום עבור גודל חיבור בKVA (0x0)	
831.64 ₪	סה"כ לתשלום	לא כולל מע"מ

התפלגות חיוב בש"ח לפי תעו"ז

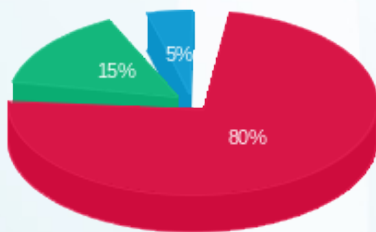

■ פסגה (468.09 ₪)
■ גבע (90.10 ₪)
■ שפל (26.37 ₪)

הסטוריית צריכה בקוט"ש

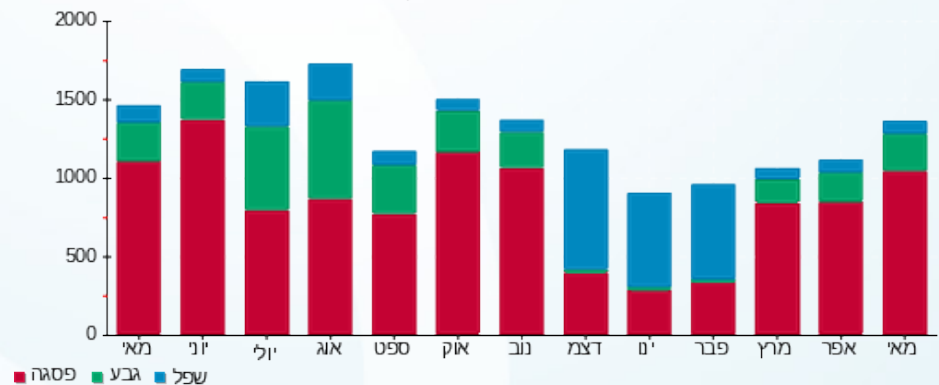

16/06/22

תאריך הפקה:

שם דייר: קולנוע חדש בע"מ (קרוקס 2823290) (WESHOES)
שם אתר: מרכז ויצמן איכילוב

31/05/22

תאריך קריאה נוכחי:

01/05/22

תאריך קריאה קודמת:

לקוח/ה נכבד/ה, אנו מתכבדים להגיש את חישוב צריכת החשמל לתקופה 01/05/22 - 31/05/22:

קולנוע חדש בע"מ (קרוקס 1 - 00021636 (0x0) - WESHOES (2823290)

סוג תעריף	סוג צריכה	קריאה קודמת	קריאה נוכחית	סה"כ צריכה בקוט"ש	מחיר לקוט"ש בא"ג	סה"כ לתשלום
פרטי חשבון עבור תאריכים:						
777	פסגה	01/05/22	31/05/22	1,472.18	45.49	669.69 ₪
778	גבע	20,527.29	20,807.48	280.19	37.72	105.69 ₪
779	שפל	28,378.71	28,521.08	142.38	31.20	44.42 ₪

עבור גודל חיבור KVA

סוג תשלום	הערה
עבור גודל חיבור KVA	סה"כ לתשלום 32.63 ₪

סה"כ לדייר:

פסגה	גבע	שפל	סה"כ	שיא ביקוש
1,472.18	280.19	142.38	1,894.75	7.94
669.69 ₪	105.69 ₪	44.42 ₪	819.80 ₪	

סה"כ צריכה
סה"כ לתשלום

214.45 ₪	תשלום קבוע
0.00 ₪	תשלום עבור גודל חיבור KVA ב(0x0)
1,066.88 ₪	סה"כ לתשלום
לא כולל מע"מ	

התפלגות חיוב בש"ח לפי תעו"ז

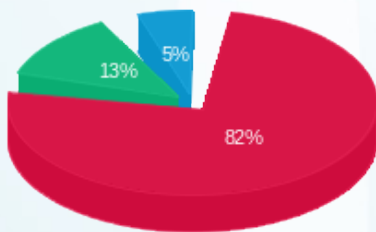

פסגה (669.69 ₪)
גבע (105.69 ₪)
שפל (44.42 ₪)

הסטוריית צריכה בקוט"ש

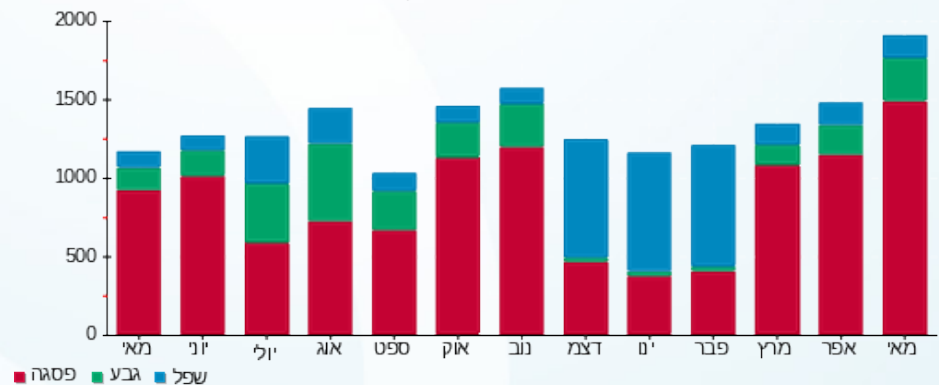

16/06/22 תאריך הפקה:
 31/05/22 תאריך קריאה נוכחית:
 01/05/22 תאריך קריאה קודמת:

שם דייר: קרביץ ישראל (2023060)
 שם אתר: מרכז ויצמן איכילוב

לקוח/ה נכבד/ה, אנו מתכבדים להגיש את חישוב צריכת החשמל לתקופה 01/05/22 - 31/05/22:

קרביץ ישראל (2023060) - 5 - 00022153 (0x0)

סוג תעריף	סוג צריכה	קריאה קודמת	קריאה נוכחית	סה"כ צריכה בקוט"ש	מחיר לקוט"ש בא"ג	סה"כ לתשלום
פרטי חשבון עבור תאריכים:						
777	פסגה	01/05/22	31/05/22	1,246.83	45.49	567.18 ₪
778	גבע	123,902.23	124,074.74	172.51	37.72	65.07 ₪
779	שפל	67,609.35	67,708.84	99.49	31.20	31.04 ₪

עבור גודל חיבור KVA

סוג תשלום	הערה
עבור גודל חיבור KVA	סה"כ לתשלום 32.63 ₪

סה"כ לדייר:

פסגה	גבע	שפל	סה"כ	שיא ביקוש
1,246.83	172.51	99.49	1,518.83	7.89
₪ 567.18	₪ 65.07	₪ 31.04	₪ 663.29	

סה"כ צריכה
סה"כ לתשלום

214.45 ₪	תשלום קבוע	
0.00 ₪	תשלום עבור גודל חיבור בKVA (0x0)	
910.37 ₪	סה"כ לתשלום	לא כולל מע"מ

התפלגות חיוב בש"ח לפי תעו"ז

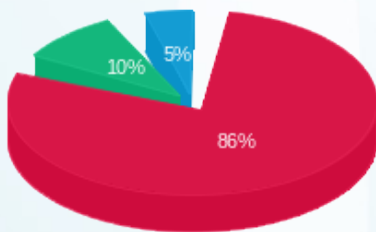

פסגה (567.18 ₪) 86%
 גבע (65.07 ₪) 10%
 שפל (31.04 ₪) 5%

הסטוריית צריכה בקוט"ש

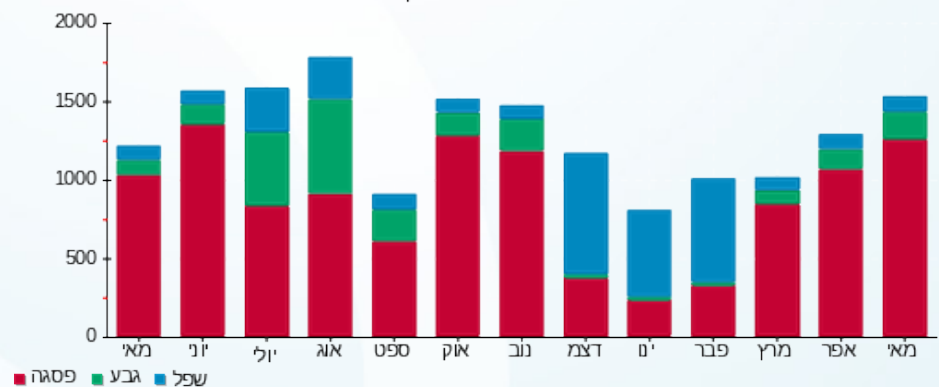



16/06/22

תאריך הפקדה:

שם דייר: קריספינו גלידה (2823316)

31/05/22

תאריך קריאה נוכחית:

שם אתר: מרכז ויצמן איכלוב

01/05/22

תאריך קריאה קודמת:

לקוח/ה נכבד/ה, אנו מתכבדים להגיש את חישוב צריכת החשמל לתקופה 01/05/22 - 31/05/22:

קריספינו גלידה (2823316) - 2 - (0x0)00022132

סוג תעריף	סוג צריכה	קריאה קודמת	קריאה נוכחית	סה"כ צריכה בקוט"ש	מחיר לקוט"ש בא"ג	סה"כ לתשלום
פרטי חשבון עבור תאריכים:						
777	פסגה	01/05/22	31/05/22	4,204.63	45.49	1,912.69 ₪
778	גבע	385,201.14	386,824.81	1,623.67	37.72	612.45 ₪
779	שפל	433,962.27	436,720.12	2,757.86	31.20	860.45 ₪

עבור גודל חיבור KVA

סוג תשלום	הערה
עבור גודל חיבור KVA	סה"כ לתשלום
32.63 ₪	

סה"כ לדייר:

שיא ביקוש	סה"כ	שפל	גבע	פסגה	סה"כ צריכה
21.76	8,586.16	2,757.86	1,623.67	4,204.63	סה"כ לתשלום
	3,385.59 ₪	860.45 ₪	612.45 ₪	1,912.69 ₪	

214.45 ₪	תשלום קבוע	
0.00 ₪	תשלום עבור גודל חיבור בKVA (0x0)	
3,632.67 ₪	סה"כ לתשלום	לא כולל מע"מ

התפלגות חיוב בש"ח לפי תעו"ז

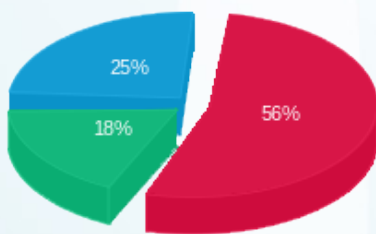

■ פסגה (1,912.69 ₪)
 ■ גבע (612.45 ₪)
 ■ שפל (860.45 ₪)

הסטוריית צריכה בקוט"ש

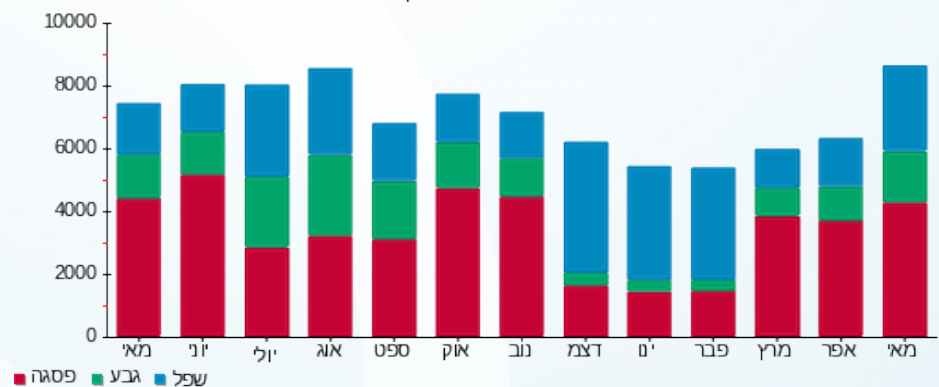



16/06/22

תאריך הפקה:

שם דייר: קריספינו חנות ממתקים ודואר (2823316)

31/05/22

תאריך קריאה נוכחית:

שם אתר: מרכז ויצמן איכילוב

01/05/22

תאריך קריאה קודמת:

לקוח/ה נכבד/ה, אנו מתכבדים להגיש את חישוב צריכת החשמל לתקופה 01/05/22 - 31/05/22:

קריספינו חנות ממתקים ודואר (2823316) - 8 - (0x0)00024975

סוג תעריף	סוג צריכה	קריאה קודמת	קריאה נוכחית	סה"כ צריכה בקוט"ש	מחיר לקוט"ש בא"ג	סה"כ לתשלום
פרטי חשבון עבור תאריכים:						
777	פסגה	01/05/22	31/05/22	1,910.86	45.49	869.25 ₪
778	גבע	32,416.76	33,024.16	607.40	37.72	229.11 ₪
779	שפל	34,672.90	35,307.10	634.20	31.20	197.87 ₪

עבור גודל חיבור KVA

סוג תעריף	הערה	סה"כ לתשלום
עבור גודל חיבור KVA		32.63 ₪

סה"כ לדייר:

שיא ביקוש	סה"כ	שפל	גבע	פסגה	סה"כ צריכה
8.46	3,152.47	634.20	607.40	1,910.86	סה"כ לתשלום
	1,296.23 ₪	197.87 ₪	229.11 ₪	869.25 ₪	

214.45 ₪	תשלום קבוע	
0.00 ₪	תשלום עבור גודל חיבור בKVA (0x0)	
1,543.31 ₪	סה"כ לתשלום	לא כולל מע"מ

התפלגות חיוב בש"ח לפי תעו"ז

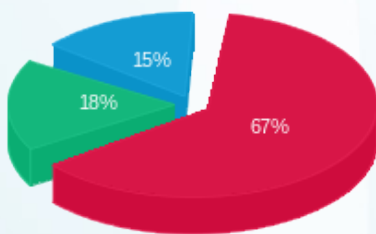

■ פסגה (869.25 ₪)
■ גבע (229.11 ₪)
■ שפל (197.87 ₪)

הסטוריית צריכה בקוט"ש

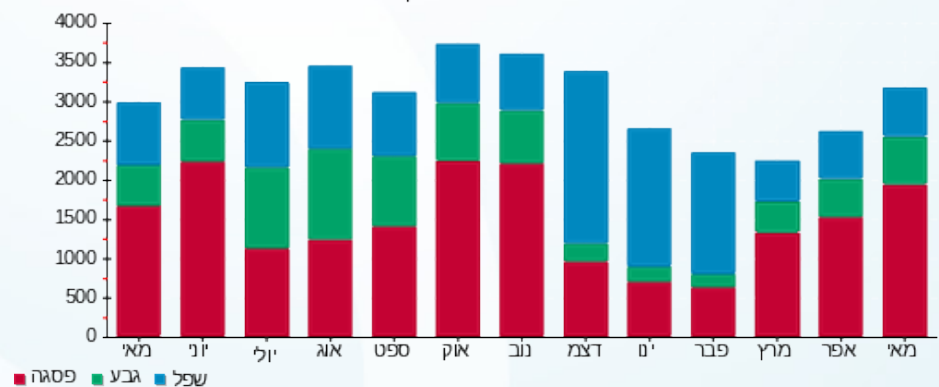

16/06/22

תאריך הפקדה:

שם דייר: קשת היפרטוי שותפות (טויס אר אס) (2004192)

31/05/22

תאריך קריאה נוכחי:

שם אתר: מרכז ויצמן איכילוב

01/05/22

תאריך קריאה קודמת:

לקוח/ה נכבד/ה, אנו מתכבדים להגיש את חישוב צריכת החשמל לתקופה 01/05/22 - 31/05/22:

קשת היפרטוי שותפות (טויס אר אס) (2004192) - 7 - 00025502(0x0)

סוג תעריף	סוג צריכה	קריאה קודמת	קריאה נוכחית	סה"כ צריכה בקוט"ש	מחיר לקוט"ש בא"ג	סה"כ לתשלום
פרטי חשבון עבור תאריכים:						
777	פסגה	01/05/22	31/05/22	6,799.02	45.49	3,092.87 ₪
778	גבע	4,501.91	6,723.46	2,221.55	37.72	837.97 ₪
779	שפל	7,955.26	9,654.53	1,699.27	31.20	530.17 ₪

עבור גודל חיבור KVA

סוג תעריף	הערה	סה"כ לתשלום
עבור גודל חיבור KVA		32.63 ₪

סה"כ לדייר:

שיא ביקוש	סה"כ	שפל	גבע	פסגה	סה"כ צריכה
45.79	10,719.85	1,699.27	2,221.55	6,799.02	סה"כ צריכה
	4,461.02 ₪	530.17 ₪	837.97 ₪	3,092.87 ₪	סה"כ לתשלום

214.45 ₪	תשלום קבוע	
0.00 ₪	תשלום עבור גודל חיבור בKVA (0x0)	
4,708.10 ₪	סה"כ לתשלום	לא כולל מע"מ

התפלגות חיוב בש"ח לפי תעו"ז

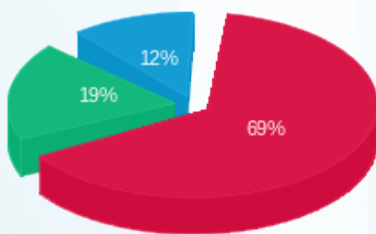

פסגה (3,092.87 ₪)
גבע (837.97 ₪)
שפל (530.17 ₪)

הסטוריית צריכה בקוט"ש

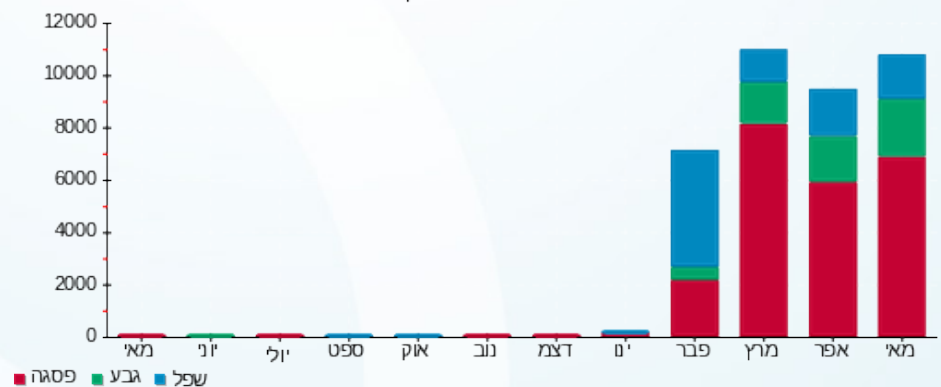



16/06/22 תאריך הפקה:
 31/05/22 תאריך קריאה נוכחית:
 01/05/22 תאריך קריאה קודמת:

שם דייר: ראשי מא מסחר ב. חיוני
שם אתר: מרכז ויצמן איכילוב

לקוח/ה נכבד/ה, אנו מתכבדים להגיש את חישוב צריכת החשמל לתקופה 01/05/22 - 31/05/22:

גו אקטיב בע"מ (גל העתיד) - 6 - 00022130(0x0)

סוג תעריף	סוג צריכה	קריאה קודמת	קריאה נוכחית	סה"כ צריכה בקוט"ש	מחיר לקוט"ש בא"ג	סה"כ לתשלום
		01/05/22	31/05/22	פרטי חשבון עבור תאריכים:		
777	פסגה	1,637,771.29	1,645,535.30	-7,764.01	45.49	₪ -3,531.85
778	גבע	1,158,442.58	1,161,550.09	-3,107.50	37.72	₪ -1,172.15
779	שפל	1,664,321.55	1,669,266.49	-4,944.94	31.20	₪ -1,542.82

ראשי חיוני מ"א - 1 - 00022160(0x0)

סוג תעריף	סוג צריכה	קריאה קודמת	קריאה נוכחית	סה"כ צריכה בקוט"ש	מחיר לקוט"ש בא"ג	סה"כ לתשלום
		01/05/22	31/05/22	פרטי חשבון עבור תאריכים:		
777	פסגה	4,902,570.19	4,932,941.42	-30,371.23	45.49	₪ -13,815.87
778	גבע	3,161,602.01	3,174,644.74	-13,042.73	37.72	₪ -4,919.72
779	שפל	5,031,667.82	5,050,800.05	-19,132.22	31.20	₪ -5,969.25

ראשי מ"א מסחר - 1 - 00022172(0x0)

סוג תעריף	סוג צריכה	קריאה קודמת	קריאה נוכחית	סה"כ צריכה בקוט"ש	מחיר לקוט"ש בא"ג	סה"כ לתשלום
		01/05/22	31/05/22	פרטי חשבון עבור תאריכים:		
777	פסגה	18,513,049.79	18,615,479.10	102,429.31	45.49	₪ 46,595.09
778	גבע	12,107,616.00	12,147,726.46	40,110.46	37.72	₪ 15,129.67
779	שפל	13,061,391.04	13,099,056.64	37,665.60	31.20	₪ 11,751.67

עבור גודל חיבור KVA

הערה	סה"כ לתשלום
עבור גודל חיבור KVA	₪ 32.63

סה"כ לדייר:

פסגה	גבע	שפל	סה"כ	שיא ביקוש
64,294.07	23,960.23	13,588.44	101,842.74	436.86
₪ 29,247.37	₪ 9,037.80	₪ 4,239.59	₪ 42,524.76	

סה"כ צריכה
 סה"כ לתשלום

214.45 ₪	תשלום קבוע
----------	-------------------





0.00 ₪	תשלום עבור גודל חיבור בKVA (0x0)	
42,771.84 ₪	סה"כ לתשלום	לא כולל מע"מ





16/06/22

תאריך הפקדה:

שם דייר: רגליים בע"מ (2823284)

31/05/22

תאריך קריאה נוכחית:

שם אתר: מרכז ויצמן איכילוב

01/05/22

תאריך קריאה קודמת:

לקוח/ה נכבד/ה, אנו מתכבדים להגיש את חישוב צריכת החשמל לתקופה 01/05/22 - 31/05/22:

רגליים בע"מ (2823284) - 3 - (0x0)00022130

סה"כ לתשלום	מחיר לקוט"ש בא"ג	סה"כ צריכה בקוט"ש	קריאה נוכחית	קריאה קודמת	סוג צריכה	סוג תעריף
			31/05/22	01/05/22		פרטי חשבון עבור תאריכים:
₪ 349.16	45.49	767.56	141,442.66	140,675.10	פסגה	777
₪ 33.77	37.72	89.53	51,195.65	51,106.12	גבע	778
₪ 7.31	31.20	23.44	51,566.56	51,543.12	שפל	779

עבור גודל חיבור KVA

סה"כ לתשלום	הערה
₪ 32.63	עבור גודל חיבור KVA

סה"כ לדייר:

שיא ביקוש	סה"כ	שפל	גבע	פסגה	סה"כ צריכה
4.40	880.53	23.44	89.53	767.56	סה"כ לתשלום
	₪ 390.25	₪ 7.31	₪ 33.77	₪ 349.16	

₪ 214.45	תשלום קבוע	
₪ 0.00	תשלום עבור גודל חיבור בKVA (0x0)	
₪ 637.33	סה"כ לתשלום	לא כולל מע"מ

התפלגות חיוב בש"ח לפי תעו"ז

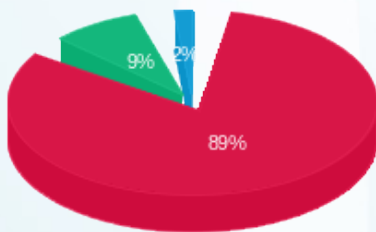

פסגה (₪ 349.16) 89%
גבע (₪ 33.77) 9%
שפל (₪ 7.31) 2%

הסטוריית צריכה בקוט"ש

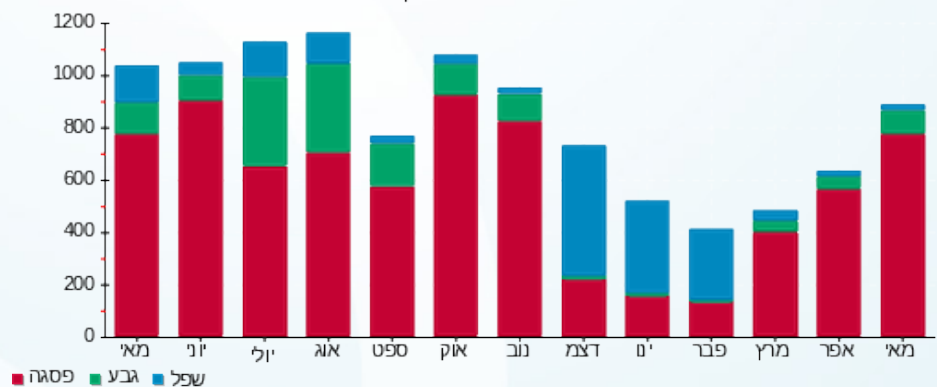

16/06/22

תאריך הפקה:

שם דייר: רפואי יזמות אסיה בע"מ (צ'וקה) (2823302)

31/05/22

תאריך קריאה נוכחית:

שם אתר: מרכז ויצמן איכילוב

01/05/22

תאריך קריאה קודמת:

לקוח/ה נכבד/ה, אנו מתכבדים להגיש את חישוב צריכת החשמל לתקופה 01/05/22 - 31/05/22:

רפואי יזמות אסיה בע"מ (צ'וקה) (2823302) - 5 - 00022130 (0x0)

סוג תעריף	סוג צריכה	קריאה קודמת	קריאה נוכחית	סה"כ צריכה בקוט"ש	מחיר לקוט"ש בא"ג	סה"כ לתשלום
פרטי חשבון עבור תאריכים:						
777	פסגה	01/05/22	31/05/22	2,586.72	45.49	1,176.70 ₪
778	גבע	341,428.91	342,338.03	909.12	37.72	342.92 ₪
779	שפל	409,665.17	411,117.43	1,452.26	31.20	453.10 ₪

עבור גודל חיבור KVA

סה"כ לתשלום	הערה
32.63 ₪	עבור גודל חיבור KVA

סה"כ לדייר:

שיא ביקוש	סה"כ	שפל	גבע	פסגה	סה"כ צריכה
13.49	4,948.10	1,452.26	909.12	2,586.72	סה"כ לתשלום
	1,972.72 ₪	453.10 ₪	342.92 ₪	1,176.70 ₪	

214.45 ₪	תשלום קבוע	
0.00 ₪	תשלום עבור גודל חיבור בKVA (0x0)	
2,219.80 ₪	סה"כ לתשלום	לא כולל מע"מ

התפלגות חיוב בש"ח לפי תעו"ז

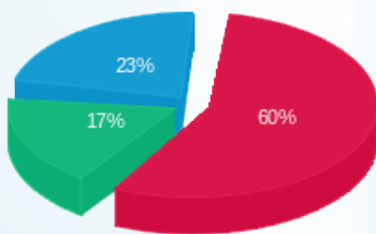

פסגה (1,176.70 ₪) 60%
 גבע (342.92 ₪) 17%
 שפל (453.10 ₪) 23%

הסטוריית צריכה בקוט"ש

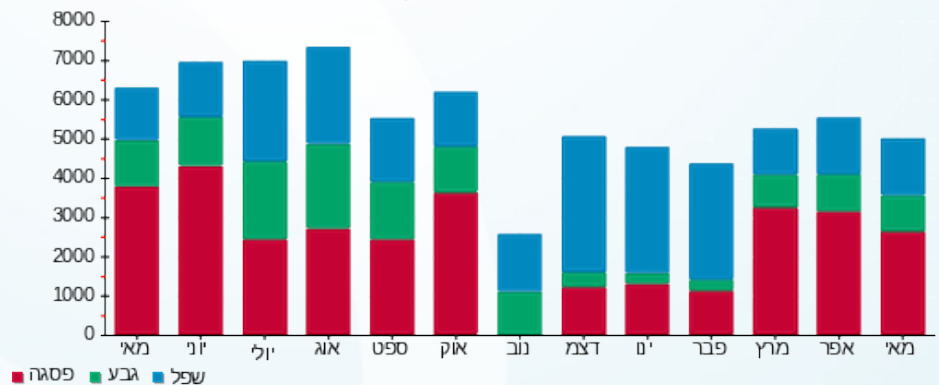



16/06/22

תאריך הפקדה:

שם דייר: שופרסל בע"מ (2001314)

31/05/22

תאריך קריאה נוכחית:

שם אתר: מרכז ויצמן איכילוב

01/05/22

תאריך קריאה קודמת:

לקוח/ה נכבד/ה, אנו מתכבדים להגיש את חישוב צריכת החשמל לתקופה 01/05/22 - 31/05/22:

שופרסל בע"מ (2001314) - 1 - 00022132 (0x0)

סוג תעריף	סוג צריכה	קריאה קודמת	קריאה נוכחית	סה"כ צריכה בקוט"ש	מחיר לקוט"ש בא"ג	סה"כ לתשלום
פרטי חשבון עבור תאריכים:						
777	פסגה	01/05/22	31/05/22	51,031.45	45.49	23,214.21 ₪
778	גבע	6,492,939.70	6,509,641.37	16,701.66	37.72	6,299.87 ₪
779	שפל	553,873.22	578,845.78	24,972.57	31.20	7,791.44 ₪

עבור גודל חיבור KVA

סוג תעריף	הערה	סה"כ לתשלום
עבור גודל חיבור KVA		32.63 ₪

סה"כ לדייר:

שיא ביקוש	סה"כ	שפל	גבע	פסגה	סה"כ צריכה
222.83	92,705.68	24,972.57	16,701.66	51,031.45	סה"כ לתשלום
	37,305.51 ₪	7,791.44 ₪	6,299.87 ₪	23,214.21 ₪	

תשלום קבוע	תשלום עבור גודל חיבור בKVA (0x0)	סה"כ לתשלום	לא כולל מע"מ
214.45 ₪	0.00 ₪	37,552.59 ₪	

התפלגות חיוב בש"ח לפי תעו"ז

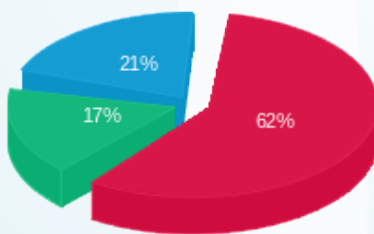

פסגה (23,214.21 ₪) 17%
 גבע (6,299.87 ₪) 21%
 שפל (7,791.44 ₪) 62%

הסטוריית צריכה בקוט"ש

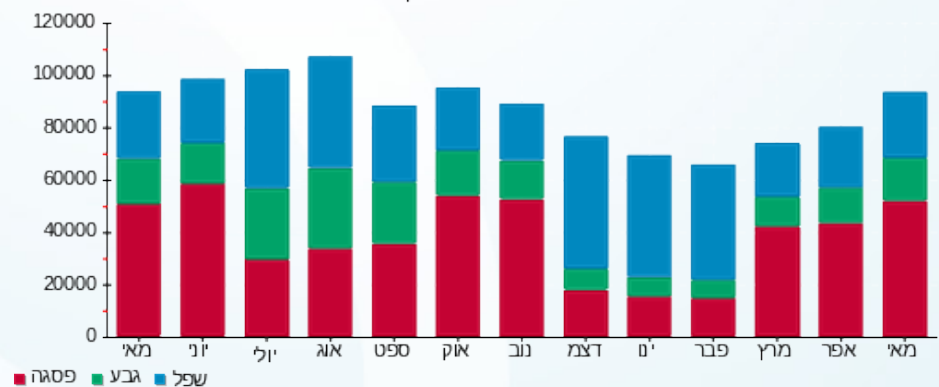



16/06/22

תאריך הפקה:

שם דייר: שוקו ספורטויר בע"מ (2823295 s.wear)

31/05/22

תאריך קריאה נוכחית:

שם אתר: מרכז ויצמן איכילוב

01/05/22

תאריך קריאה קודמת:

לקוח/ה נכבד/ה, אנו מתכבדים להגיש את חישוב צריכת החשמל לתקופה 01/05/22 - 31/05/22:

שוקו ספורטויר בע"מ 2 - (0x0)00025502 - s.wear (2823295)

סוג תעריף	סוג צריכה	קריאה קודמת	קריאה נוכחית	סה"כ צריכה בקוט"ש	מחיר לקוט"ש בא"ג	סה"כ לתשלום
פרטי חשבון עבור תאריכים:						
777	פסגה	01/05/22	31/05/22	899.56	45.49	409.21 ₪
778	גבע	30,699.90	30,889.65	189.75	37.72	71.57 ₪
779	שפל	39,074.56	39,199.87	125.30	31.20	39.09 ₪

עבור גודל חיבור KVA

סוג תעריף	הערה	סה"כ לתשלום
עבור גודל חיבור KVA		32.63 ₪

סה"כ לדייר:

שיא ביקוש	סה"כ	שפל	גבע	פסגה	סה"כ צריכה
5.95	1,214.61	125.30	189.75	899.56	סה"כ לתשלום
	519.88 ₪	39.09 ₪	71.57 ₪	409.21 ₪	

214.45 ₪	תשלום קבוע	
0.00 ₪	תשלום עבור גודל חיבור בKVA (0x0)	
766.96 ₪	סה"כ לתשלום	לא כולל מע"מ

התפלגות חיוב בש"ח לפי תעו"ז

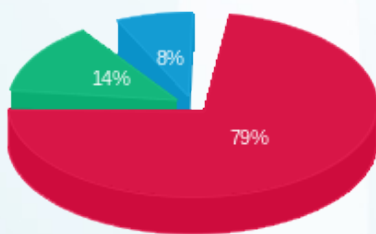

פסגה (409.21 ₪) 79%
גבע (71.57 ₪) 14%
שפל (39.09 ₪) 8%

הסטוריית צריכה בקוט"ש

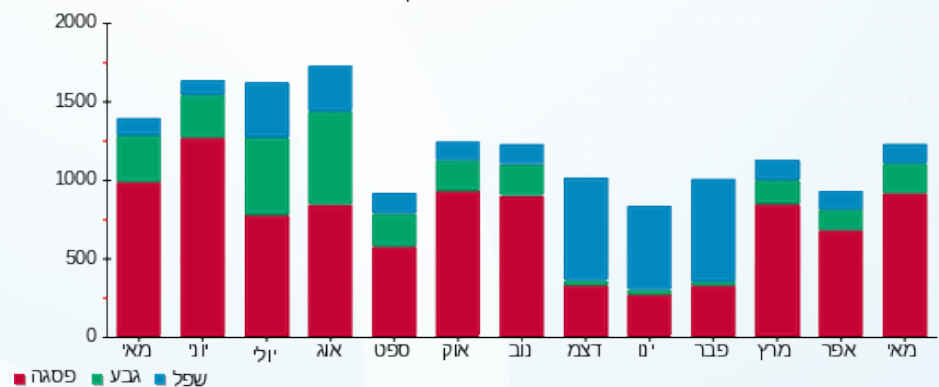

16/06/22 תאריך הפקה:
 31/05/22 תאריך קריאה נוכחית:
 01/05/22 תאריך קריאה קודמת:

שם דייר: שחר אביגד (חנות בגדים) (2823305)
 שם אתר: מרכז ויצמן איכילוב

לקוח/ה נכבד/ה, אנו מתכבדים להגיש את חישוב צריכת החשמל לתקופה 01/05/22 - 31/05/22:

שחר אביגד (חנות בגדים) (2823305) - 5 - (0x0)00022132

סוג תעריף	סוג צריכה	קריאה קודמת	קריאה נוכחית	סה"כ צריכה בקוט"ש	מחיר לקוט"ש בא"ג	סה"כ לתשלום
פרטי חשבון עבור תאריכים:						
777	פסגה	01/05/22	31/05/22	129.60	45.49	58.95 ₪
778	גבע	16,317.03	16,351.34	34.31	37.72	12.94 ₪
779	שפל	8,225.14	8,256.62	31.48	31.20	9.82 ₪

עבור גודל חיבור KVA

סוג תעריף	הערה	סה"כ לתשלום
עבור גודל חיבור KVA		32.63 ₪

סה"כ לדייר:

פסגה	גבע	שפל	סה"כ	שיא ביקוש
129.60	34.31	31.48	195.38	0.55
₪ 58.95	₪ 12.94	₪ 9.82	₪ 81.72	

סה"כ צריכה
סה"כ לתשלום

תשלום קבוע	תשלום עבור גודל חיבור בKVA (0x0)	סה"כ לתשלום
₪ 214.45	₪ 0.00	₪ 328.80

לא כולל מע"מ

התפלגות חיוב בש"ח לפי תעו"ז

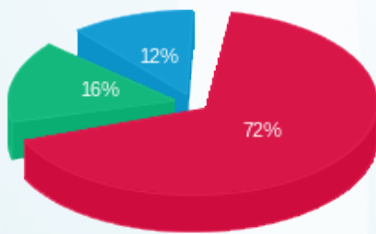

פסגה (₪ 58.95)
 גבע (₪ 12.94)
 שפל (₪ 9.82)

הסטוריית צריכה בקוט"ש

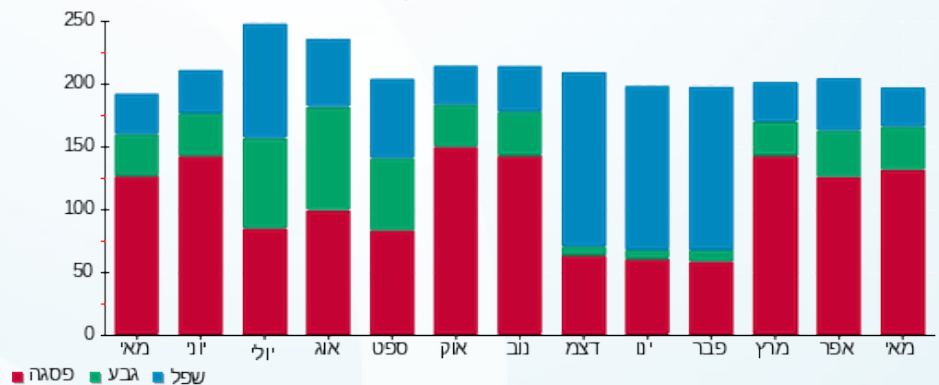



16/06/22

תאריך הפקה:

שם דייר: שחר אביגד (חנות פרחים) (2823305)

31/05/22

תאריך קריאה נוכחית:

שם אתר: מרכז ויצמן איכילוב

01/05/22

תאריך קריאה קודמת:

לקוח/ה נכבד/ה, אנו מתכבדים להגיש את חישוב צריכת החשמל לתקופה 01/05/22 - 31/05/22:

שחר אביגד (חנות פרחים) (2823305) - 8 - 00022132 (0x0)

סוג תעריף	סוג צריכה	קריאה קודמת	קריאה נוכחית	סה"כ צריכה בקוט"ש	מחיר לקוט"ש בא"ג	סה"כ לתשלום
פרטי חשבון עבור תאריכים:						
777	פסגה	01/05/22	31/05/22	734.07	45.49	333.93 ₪
778	גבע	54,317.78	54,596.75	278.97	37.72	105.23 ₪
779	שפל	37,618.55	37,839.81	221.26	31.20	69.03 ₪

עבור גודל חיבור KVA

סוג תשלום	הערה
עבור גודל חיבור KVA	32.63 ₪

סה"כ לדייר:

פסגה	גבע	שפל	סה"כ	שיא ביקוש
734.07	278.97	221.26	1,234.30	4.04
333.93 ₪	105.23 ₪	69.03 ₪	508.19 ₪	

סה"כ צריכה
סה"כ לתשלום

214.45 ₪	תשלום קבוע	
0.00 ₪	תשלום עבור גודל חיבור בKVA (0x0)	
755.27 ₪	סה"כ לתשלום	לא כולל מע"מ

התפלגות חיוב בש"ח לפי תעו"ז

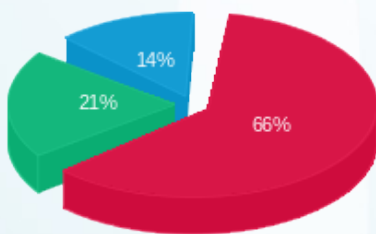

פסגה (333.93 ₪) 66%
גבע (105.23 ₪) 21%
שפל (69.03 ₪) 14%

הסטוריית צריכה בקוט"ש

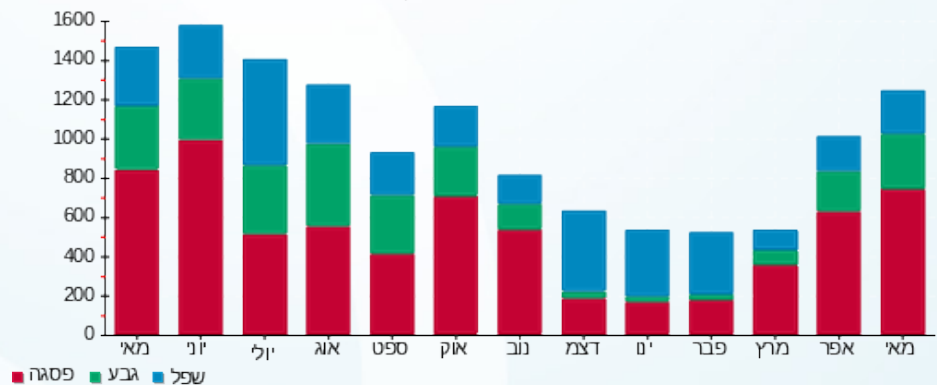



16/06/22

תאריך הפקה:

שם דייר: שילב (2823263)

31/05/22

תאריך קריאה נוכחית:

שם אתר: מרכז ויצמן איכילוב

01/05/22

תאריך קריאה קודמת:

לקוח/ה נכבד/ה, אנו מתכבדים להגיש את חישוב צריכת החשמל לתקופה 01/05/22 - 31/05/22:

שילב (2823263) - 4 - (0x0)00025502

סה"כ לתשלום	מחיר לקוט"ש בא"ג	סה"כ צריכה בקוט"ש	קריאה נוכחית	קריאה קודמת	סוג צריכה	סוג תעריף
			31/05/22	01/05/22	פרטי חשבון עבור תאריכים:	
1,242.44 ₪	45.49	2,731.25	338,695.40	335,964.15	פסגה	777
228.97 ₪	37.72	607.02	128,767.11	128,160.09	גבע	778
45.51 ₪	31.20	145.85	100,005.76	99,859.90	שפל	779

עבור גודל חיבור KVA

סה"כ לתשלום	הערה
32.63 ₪	עבור גודל חיבור KVA

סה"כ לדייר:

שיא ביקוש	סה"כ	שפל	גבע	פסגה	סה"כ צריכה
17.89	3,484.12	145.85	607.02	2,731.25	סה"כ לתשלום
	1,516.92 ₪	45.51 ₪	228.97 ₪	1,242.44 ₪	

214.45 ₪	תשלום קבוע	
0.00 ₪	תשלום עבור גודל חיבור בKVA (0x0)	
1,764.00 ₪	סה"כ לתשלום	לא כולל מע"מ

התפלגות חיוב בש"ח לפי תעו"ז

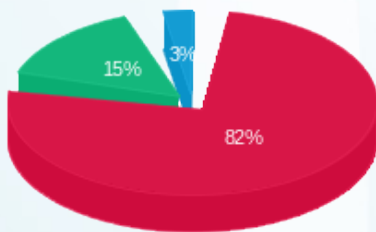

■ פסגה (1,242.44 ₪)
■ גבע (228.97 ₪)
■ שפל (45.51 ₪)

הסטוריית צריכה בקוט"ש

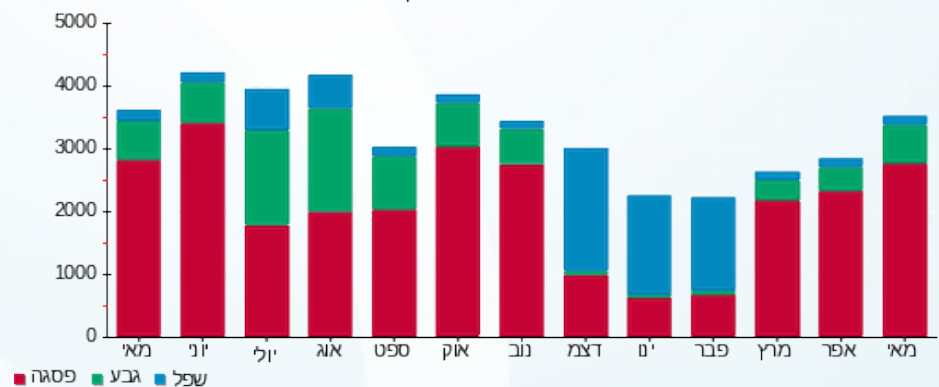



16/06/22 תאריך הפקה:
 31/05/22 תאריך קריאה נוכחית:
 01/05/22 תאריך קריאה קודמת:

שם דייר: שרה לוי בוטיק בע"מ (2823340)
 שם אתר: מרכז ויצמן איכילוב

לקוח/ה נכבד/ה, אנו מתכבדים להגיש את חישוב צריכת החשמל לתקופה 01/05/22 - 31/05/22:

שרה לוי בוטיק בע"מ (2823340) - 4 - 00022153 (0x0)

סוג תעריף	סוג צריכה	קריאה קודמת	קריאה נוכחית	סה"כ צריכה בקוט"ש	מחיר לקוט"ש בא"ג	סה"כ לתשלום
פרטי חשבון עבור תאריכים:						
777	פסגה	01/05/22	31/05/22	778.58	45.49	354.17 ₪
778	גבע	57,315.31	57,485.10	169.79	37.72	64.04 ₪
779	שפל	56,010.34	56,171.93	161.59	31.20	50.42 ₪

עבור גודל חיבור KVA

סוג תעריף	הערה	סה"כ לתשלום
עבור גודל חיבור KVA		32.63 ₪

סה"כ לדייר:

פסגה	גבע	שפל	סה"כ	שיא ביקוש
778.58	169.79	161.59	1,109.95	5.87
354.17 ₪	64.04 ₪	50.42 ₪	468.63 ₪	

סה"כ צריכה
 סה"כ לתשלום

214.45 ₪	תשלום קבוע	
0.00 ₪	תשלום עבור גודל חיבור בKVA (0x0)	
715.71 ₪	סה"כ לתשלום	לא כולל מע"מ

התפלגות חיוב בש"ח לפי תעו"ז

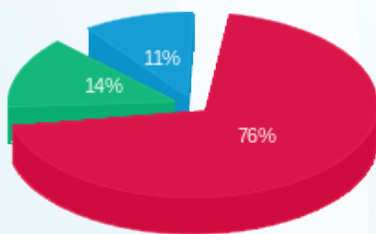

פסגה (354.17 ₪) - 76%
 גבע (64.04 ₪) - 14%
 שפל (50.42 ₪) - 11%

הסטוריית צריכה בקוט"ש

