

20/06/22 תאריך הפקה:
 31/05/22 תאריך קריאה נוכחית:
 01/05/22 תאריך קריאה קודמת:

שם דייר: ק.1 א.קויאט ייעוץ בע"מ - 2820111
 שם אתר: בית אפריקה ישראל - יהוד

לקוח/ה נכבד/ה, אנו מתכבדים להגיש את חישוב צריכת החשמל לתקופה 01/05/22 - 31/05/22:

ק.1 א.קויאט ייעוץ בע"מ - 2820111 - 4 - 20004193(0x0)

סוג תעריף	סוג צריכה	קריאה קודמת	קריאה נוכחית	סה"כ צריכה בקוט"ש	מחיר לקוט"ש בא"ג	סה"כ לתשלום
פרטי חשבון עבור תאריכים:						
777	פסגה	01/05/22	31/05/22	38.60	45.49	17.56 ₪
778	גבע	159.40	175.00	15.60	37.72	5.88 ₪
779	שפל	512.10	550.30	38.20	31.20	11.92 ₪

סוג תעריף	סוג צריכה	קריאה קודמת	קריאה נוכחית	סה"כ צריכה בקוט"ש	מחיר לקוט"ש בא"ג	סה"כ לתשלום
פרטי חשבון עבור תאריכים:						
777	פסגה	01/05/22	31/05/22	385.433	45.49	175.33 ₪
778	גבע			100.144	37.72	37.77 ₪
779	שפל			25.125	31.20	7.84 ₪

סה"כ לדייר:

פסגה	גבע	שפל	סה"כ	שיא ביקוש
424.03	115.74	63.32	603.10	130.73
192.89 ₪	43.66 ₪	19.76 ₪	256.31 ₪	

סה"כ צריכה
 סה"כ לתשלום

214.45 ₪	תשלום קבוע	
0.00 ₪	תשלום עבור גודל חיבור בKVA (0x0)	
470.76 ₪	סה"כ לתשלום	לא כולל מע"מ



20/06/22

תאריך הפקה:

שם דייר: ק.1 אודיו אנד דיזיין בע"מ - 2820110

31/05/22

תאריך קריאה נוכחית:

שם אתר: בית אפריקה ישראל - יהוד

01/05/22

תאריך קריאה קודמת:

לקוח/ה נכבד/ה, אנו מתכבדים להגיש את חישוב צריכת החשמל לתקופה 01/05/22 - 31/05/22:
ק.1 אודיו אנד דיזיין בע"מ - 2820110 - 2 - 20004193(0x0)

סוג תעריף	סוג צריכה	קריאה קודמת	קריאה נוכחית	סה"כ צריכה בקוט"ש	מחיר לקוט"ש בא"ג	סה"כ לתשלום
פרטי חשבון עבור תאריכים:						
777	פסגה	01/05/22	31/05/22	328.80	45.49	149.57 ₪
778	גבע	784.10	862.50	78.40	37.72	29.57 ₪
779	שפל	2,515.80	2,672.70	156.90	31.20	48.95 ₪

סוג תעריף	סוג צריכה	קריאה קודמת	קריאה נוכחית	סה"כ צריכה בקוט"ש	מחיר לקוט"ש בא"ג	סה"כ לתשלום
פרטי חשבון עבור תאריכים:						
777	פסגה	01/05/22	31/05/22	468.943	45.49	213.32 ₪
778	גבע			121.842	37.72	45.96 ₪
779	שפל			30.569	31.20	9.54 ₪

סה"כ לדייר:

פסגה	גבע	שפל	סה"כ	שיא ביקוש
797.74	200.24	187.47	1,185.45	196.25
₪ 362.89	₪ 75.53	₪ 58.49	₪ 496.91	

סה"כ צריכה
סה"כ לתשלום

214.45 ₪	תשלום קבוע	
0.00 ₪	תשלום עבור גודל חיבור בKVA (0x0)	
711.36 ₪	סה"כ לתשלום	לא כולל מע"מ



20/06/22 תאריך הפקה:
 31/05/22 תאריך קריאה נוכחית:
 01/05/22 תאריך קריאה קודמת:

שם דייר: ק.1 וויראקס מערכות בע"מ - 2820091
 שם אתר: בית אפריקה ישראל - יהוד

לקוח/ה נכבד/ה, אנו מתכבדים להגיש את חישוב צריכת החשמל לתקופה 01/05/22 - 31/05/22:

ק.1 ויראקס - 3 - 20004193(0x0)

סוג תעריף	סוג צריכה	קריאה קודמת	קריאה נוכחית	סה"כ צריכה בקוט"ש	מחיר לקוט"ש בא"ג	סה"כ לתשלום
פרטי חשבון עבור תאריכים:						
777	פסגה	01/05/22	31/05/22	6,935.30	45.49	3,154.87 ₪
778	גבע	14,190.20	16,902.30	2,712.10	37.72	1,023.00 ₪
779	שפל	56,858.50	63,445.70	6,587.20	31.20	2,055.21 ₪

סוג תעריף	סוג צריכה	קריאה קודמת	קריאה נוכחית	סה"כ צריכה בקוט"ש	מחיר לקוט"ש בא"ג	סה"כ לתשלום
פרטי חשבון עבור תאריכים:						
777	פסגה	01/05/22	31/05/22	510.698	45.49	232.32 ₪
778	גבע			132.691	37.72	50.05 ₪
779	שפל			33.290	31.20	10.39 ₪

סה"כ לדייר:

פסגה	גבע	שפל	סה"כ	שיא ביקוש
7,446.00	2,844.79	6,620.49	16,911.28	194.30
₪ 3,387.18	₪ 1,073.06	₪ 2,065.59	₪ 6,525.83	

סה"כ צריכה

סה"כ לתשלום

214.45 ₪	תשלום קבוע	
0.00 ₪	תשלום עבור גודל חיבור בKVA (0x0)	
6,740.28 ₪	סה"כ לתשלום	לא כולל מע"מ



20/06/22 תאריך הפקה:
 31/05/22 תאריך קריאה נכחית:
 01/05/22 תאריך קריאה קודמת:

שם דייר: ק.1 לאה דוקס - 2820107
 שם אתר: בית אפריקה ישראל - יהוד

לקוח/ה נכבד/ה, אנו מתכבדים להגיש את חישוב צריכת החשמל לתקופה 01/05/22 - 31/05/22:

ק.1 לאה דוקס - 2820107 - 1 - 20004193(3x63)

סוג תעריף	סוג צריכה	קריאה קודמת	קריאה נכחית	סה"כ צריכה בקוט"ש	מחיר לקוט"ש בא"ג	סה"כ לתשלום
פרטי חשבון עבור תאריכים:						
777	פסגה	01/05/22	31/05/22	172.32	45.49	78.39 ₪
778	גבע	961.92	1,073.64	111.72	37.72	42.14 ₪
779	שפל	1,047.06	1,145.88	98.82	31.20	30.83 ₪

סוג תעריף	סוג צריכה	קריאה קודמת	קריאה נכחית	סה"כ צריכה בקוט"ש	מחיר לקוט"ש בא"ג	סה"כ לתשלום
פרטי חשבון עבור תאריכים:						
777	פסגה	01/05/22	31/05/22	1,153.086	45.49	524.54 ₪
778	גבע			299.599	37.72	113.01 ₪
779	שפל			75.165	31.20	23.45 ₪

סה"כ לדייר:

פסגה	גבע	שפל	סה"כ	שיא ביקוש
1,325.41	411.32	173.99	1,910.71	117.78
₪ 602.93	₪ 155.15	₪ 54.28	₪ 812.36	

סה"כ צריכה
 סה"כ לתשלום

214.45 ₪	תשלום קבוע	
11.56 ₪	תשלום עבור גודל חיבור בKVA (3x63)	
1,038.37 ₪	סה"כ לתשלום	לא כולל מע"מ



20/06/22 תאריך הפקה:
 31/05/22 תאריך קריאה נוכחית:
 01/05/22 תאריך קריאה קודמת:

שם דייר: ק.1 סייגנט ניהול ישראל - 2820098
 שם אתר: בית אפריקה ישראל - יהוד

לקוח/ה נכבד/ה, אנו מתכבדים להגיש את חישוב צריכת החשמל לתקופה 01/05/22 - 31/05/22:

ק.1 סייגנט ניהול ישראל - 2820098 - 5 - 81037885(0x0)

סוג תעריף	סוג צריכה	קריאה קודמת	קריאה נוכחית	סה"כ צריכה בקוט"ש	מחיר לקוט"ש בא"ג	סה"כ לתשלום
פרטי חשבון עבור תאריכים:						
777	פסגה	01/05/22	31/05/22	626.00	45.49	284.77 ₪
778	גבע	11,943.65	12,024.20	80.55	37.72	30.38 ₪
779	שפל	42,165.95	42,342.30	176.35	31.20	55.02 ₪

סוג תעריף	סוג צריכה	קריאה קודמת	קריאה נוכחית	סה"כ צריכה בקוט"ש	מחיר לקוט"ש בא"ג	סה"כ לתשלום
פרטי חשבון עבור תאריכים:						
777	פסגה	01/05/22	31/05/22	838.316	45.49	381.35 ₪
778	גבע			217.814	37.72	82.16 ₪
779	שפל			54.647	31.20	17.05 ₪

סה"כ לדייר:

פסגה	גבע	שפל	סה"כ	שיא ביקוש
1,464.32	298.36	231.00	1,993.68	3.90
₪ 666.12	₪ 112.54	₪ 72.07	₪ 850.73	

סה"כ צריכה
 סה"כ לתשלום

214.45 ₪	תשלום קבוע	
0.00 ₪	תשלום עבור גודל חיבור בKVA (0x0)	
1,065.18 ₪	סה"כ לתשלום	לא כולל מע"מ

20/06/22

תאריך הפקה:

שם דייר: ק.1- בזק החברה הישראלית לתקשורת בע"מ - 2000048

31/05/22

תאריך קריאה נוכחית:

שם אתר: בית אפריקה ישראל - יהוד

01/05/22

תאריך קריאה קודמת:

לקוח/ה נכבד/ה, אנו מתכבדים להגיש את חישוב צריכת החשמל לתקופה 01/05/22 - 31/05/22:

ק.1- בזק החברה הישראלית לתקשורת בע"מ - 2000048 - 1 - 00022176(0x0)

סוג תעריף	סוג צריכה	קריאה קודמת	קריאה נוכחית	סה"כ צריכה בקוט"ש	מחיר לקוט"ש בא"ג	סה"כ לתשלום
פרטי חשבון עבור תאריכים:						
777	פסגה	01/05/22	31/05/22	356.26	45.49	162.06 ₪
778	גבע	35,737.97	35,897.12	159.14	37.72	60.03 ₪
779	שפל	109,061.78	109,445.81	384.03	31.20	119.82 ₪

סה"כ לדייר:

פסגה	גבע	שפל	סה"כ	שיא ביקוש
356.26	159.14	384.03	899.44	3.15
162.06 ₪	60.03 ₪	119.82 ₪	341.91 ₪	

סה"כ צריכה

סה"כ לתשלום

214.45 ₪	תשלום קבוע	
0.00 ₪	תשלום עבור גודל חיבור בKVA (0x0)	
556.36 ₪	סה"כ לתשלום	לא כולל מע"מ

התפלגות חיוב בש"ח לפי תע"ז

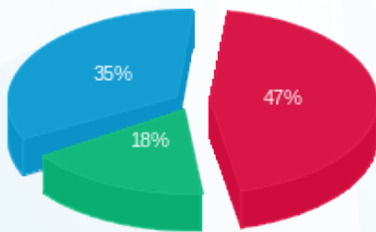

- פסגה (162.06 ₪)
- גבע (60.03 ₪)
- שפל (119.82 ₪)

הסטוריית צריכה בקוט"ש

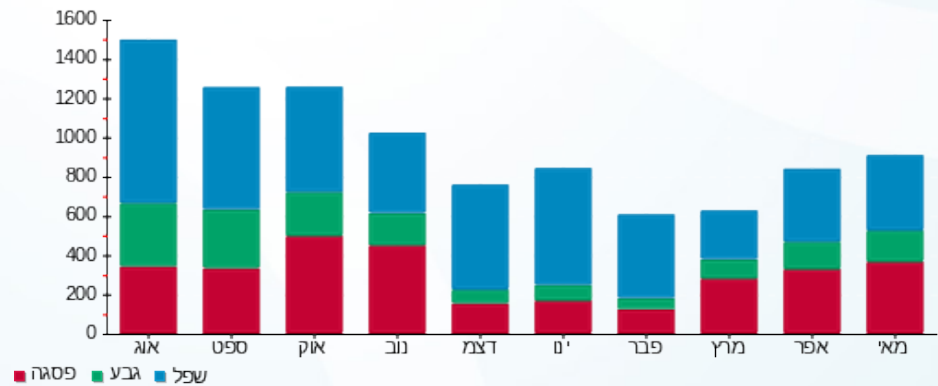

- פסגה
- גבע
- שפל



20/06/22

תאריך הפקה:

שם דייר: ק.2 אפי אירופה (סניף ישראל) בע"מ - 2820088

31/05/22

תאריך קריאה נוכחית:

שם אתר: בית אפריקה ישראל - יהוד

01/05/22

תאריך קריאה קודמת:

לקוח/ה נכבד/ה, אנו מתכבדים להגיש את חישוב צריכת החשמל לתקופה 01/05/22 - 31/05/22:

ק.2 אפי אירופה (סניף ישראל) בע"מ - 2820088 - 6 - 81037885(0x0)

סוג תעריף	סוג צריכה	קריאה קודמת	קריאה נוכחית	סה"כ צריכה בקוט"ש	מחיר לקוט"ש בא"ג	סה"כ לתשלום
פרטי חשבון עבור תאריכים:						
		01/05/22	31/05/22			
777	פסגה	51,968.40	57,614.00	5,645.60	45.49	2,568.18 ₪
778	גבע	17,690.00	19,647.60	1,957.60	37.72	738.41 ₪
779	שפל	63,395.20	67,805.60	4,410.40	31.20	1,376.04 ₪

סוג תעריף	סוג צריכה	קריאה קודמת	קריאה נוכחית	סה"כ צריכה בקוט"ש	מחיר לקוט"ש בא"ג	סה"כ לתשלום
פרטי חשבון עבור תאריכים:						
		01/05/22	31/05/22			
777	פסגה			1,175.570	45.49	534.77 ₪
778	גבע			305.440	37.72	115.21 ₪
779	שפל			76.631	31.20	23.91 ₪

סה"כ לדייר:

פסגה	גבע	שפל	סה"כ	שיא ביקוש
6,821.17	2,263.04	4,487.03	13,571.24	23.60
₪ 3,102.95	₪ 853.62	₪ 1,399.95	₪ 5,356.52	

סה"כ צריכה

סה"כ לתשלום

214.45 ₪	תשלום קבוע	
0.00 ₪	תשלום עבור גודל חיבור בKVA (0x0)	
5,570.97 ₪	סה"כ לתשלום	לא כולל מע"מ



20/06/22 תאריך הפקה:
 31/05/22 תאריך קריאה נוכחית:
 01/05/22 תאריך קריאה קודמת:

שם דייר: ק.2 אפי נכסים בע"מ - 2002173
 שם אתר: בית אפריקה ישראל - יהוד

לקוח/ה נכבד/ה, אנו מתכבדים להגיש את חישוב צריכת החשמל לתקופה 01/05/22 - 31/05/22:

ק.2 אפי נכסים בע"מ - 2002173 - 7 - 81037885(0x0)

סוג תעריף	סוג צריכה	קריאה קודמת	קריאה נוכחית	סה"כ צריכה בקוט"ש	מחיר לקוט"ש בא"ג	סה"כ לתשלום
פרטי חשבון עבור תאריכים:			01/05/22	31/05/22		
777	פסגה	127,950.80	133,079.60	5,128.80	45.49	2,333.09 ₪
778	גבע	36,534.00	37,305.20	771.20	37.72	290.90 ₪
779	שפל	114,522.80	116,336.80	1,814.00	31.20	565.97 ₪

סוג תעריף	סוג צריכה	קריאה קודמת	קריאה נוכחית	סה"כ צריכה בקוט"ש	מחיר לקוט"ש בא"ג	סה"כ לתשלום
פרטי חשבון עבור תאריכים:			01/05/22	31/05/22		
777	פסגה			2,354.352	45.49	1,070.99 ₪
778	גבע			611.715	37.72	230.74 ₪
779	שפל			153.471	31.20	47.88 ₪

סה"כ לדייר:

פסגה	גבע	שפל	סה"כ	שיא ביקוש
7,483.15	1,382.92	1,967.47	10,833.54	18.00
₪ 3,404.09	₪ 521.64	₪ 613.85	₪ 4,539.57	

סה"כ צריכה
 סה"כ לתשלום

214.45 ₪	תשלום קבוע	
0.00 ₪	תשלום עבור גודל חיבור בKVA (0x0)	
4,754.02 ₪	סה"כ לתשלום	לא כולל מע"מ



20/06/22

תאריך הפקה:

שם דייר: ק.ה.ג שחפים יזמות עסקית בע"מ - 2820096

31/05/22

תאריך קריאה נוכחית:

שם אתר: בית אפריקה ישראל - יהוד

01/05/22

תאריך קריאה קודמת:

לקוח/ה נכבד/ה, אנו מתכבדים להגיש את חישוב צריכת החשמל לתקופה 01/05/22 - 31/05/22:
ק.ה.ג שחפים יזמות עסקית בע"מ - 2820096 - 5 - 00023839(0x0)

סוג תעריף	סוג צריכה	קריאה קודמת	קריאה נוכחית	סה"כ צריכה בקוט"ש	מחיר לקוט"ש בא"ג	סה"כ לתשלום
פרטי חשבון עבור תאריכים:						
777	פסגה	01/05/22	31/05/22	170.93	45.49	77.76 ₪
778	גבע	14,505.91	14,528.99	23.07	37.72	8.70 ₪
779	שפל	21,345.04	21,394.53	49.50	31.20	15.44 ₪

סוג תעריף	סוג צריכה	קריאה קודמת	קריאה נוכחית	סה"כ צריכה בקוט"ש	מחיר לקוט"ש בא"ג	סה"כ לתשלום
פרטי חשבון עבור תאריכים:						
777	פסגה	01/05/22	31/05/22	141.325	45.49	64.29 ₪
778	גבע			36.720	37.72	13.85 ₪
779	שפל			9.212	31.20	2.87 ₪

סה"כ לדייר:

פסגה	גבע	שפל	סה"כ	שיא ביקוש
312.26	59.79	58.71	430.76	2.25
142.05 ₪	22.55 ₪	18.32 ₪	182.92 ₪	

סה"כ צריכה
סה"כ לתשלום

214.45 ₪	תשלום קבוע	
0.00 ₪	תשלום עבור גודל חיבור בKVA (0x0)	
397.37 ₪	סה"כ לתשלום	לא כולל מע"מ





20/06/22

תאריך הפקה:

שם דייר: ק.3 הילית סוכנות לביטוח - 2820090

31/05/22

תאריך קריאה נוכחית:

שם אתר: בית אפריקה ישראל - יהוד

01/05/22

תאריך קריאה קודמת:

לקוח/ה נכבד/ה, אנו מתכבדים להגיש את חישוב צריכת החשמל לתקופה 01/05/22 - 31/05/22:
ק.3 הילית סוכנות לביטוח - 2820090 - 3 - 00023839(0x0)

סוג תעריף	סוג צריכה	קריאה קודמת	קריאה נוכחית	סה"כ צריכה בקוט"ש	מחיר לקוט"ש בא"ג	סה"כ לתשלום
פרטי חשבון עבור תאריכים:						
777	פסגה	01/05/22	31/05/22	1,081.43	45.49	491.94 ₪
778	גבע	102,469.78	102,716.17	246.39	37.72	92.94 ₪
779	שפל	135,741.22	136,250.74	509.52	31.20	158.97 ₪

ק.3 הילית סוכנות לביטוח - 2820090 - 4 - 00023839(0x0)

סוג תעריף	סוג צריכה	קריאה קודמת	קריאה נוכחית	סה"כ צריכה בקוט"ש	מחיר לקוט"ש בא"ג	סה"כ לתשלום
פרטי חשבון עבור תאריכים:						
777	פסגה	01/05/22	31/05/22	339.96	45.49	154.65 ₪
778	גבע	67,665.43	67,800.43	135.01	37.72	50.92 ₪
779	שפל	60,140.87	60,461.92	321.05	31.20	100.17 ₪

סוג תעריף	סוג צריכה	קריאה קודמת	קריאה נוכחית	סה"כ צריכה בקוט"ש	מחיר לקוט"ש בא"ג	סה"כ לתשלום
פרטי חשבון עבור תאריכים:						
777	פסגה	01/05/22	31/05/22	713.051	45.49	324.37 ₪
778	גבע			185.267	37.72	69.88 ₪
779	שפל			46.481	31.20	14.50 ₪

סה"כ לדייר:

פסגה	גבע	שפל	סה"כ	שיא ביקוש
2,134.43	566.67	877.05	3,578.15	5.82
₪ 970.95	₪ 213.75	₪ 273.64	₪ 1,458.34	

סה"כ צריכה
סה"כ לתשלום

107.23 ₪	תשלום קבוע	
0.00 ₪	תשלום עבור גודל חיבור בKVA (0x0)	
1,565.56 ₪	סה"כ לתשלום	לא כולל מע"מ



20/06/22 תאריך הפקה:
 31/05/22 תאריך קריאה נוכחית:
 01/05/22 תאריך קריאה קודמת:

שם דייר: ק.3 הילית סוכנות לביטוח חדש - 2820090
 שם אתר: בית אפריקה ישראל - יהוד

לקוח/ה נכבד/ה, אנו מתכבדים להגיש את חישוב צריכת החשמל לתקופה 01/05/22 - 31/05/22:

ק.3 הילית סוכנות לביטוח חדש - 2820090 - 1 - 00023839 (0x0)

סוג תעריף	סוג צריכה	קריאה קודמת	קריאה נוכחית	סה"כ צריכה בקוט"ש	מחיר לקוט"ש בא"ג	סה"כ לתשלום
פרטי חשבון עבור תאריכים:						
777	פסגה	01/05/22	31/05/22	520.02	45.49	236.56 ₪
778	גבע	84,910.62	84,981.98	71.35	37.72	26.92 ₪
779	שפל	106,506.04	106,645.55	139.51	31.20	43.53 ₪

סוג תעריף	סוג צריכה	קריאה קודמת	קריאה נוכחית	סה"כ צריכה בקוט"ש	מחיר לקוט"ש בא"ג	סה"כ לתשלום
פרטי חשבון עבור תאריכים:						
777	פסגה	01/05/22	31/05/22	587.785	45.49	267.38 ₪
778	גבע			152.720	37.72	57.61 ₪
779	שפל			38.315	31.20	11.95 ₪

סה"כ לדייר:

פסגה	גבע	שפל	סה"כ	שיא ביקוש
1,107.80	224.08	177.83	1,509.70	3.56
₪ 503.94	₪ 84.52	₪ 55.48	₪ 643.94	

סה"כ צריכה
 סה"כ לתשלום

107.23 ₪	תשלום קבוע	
0.00 ₪	תשלום עבור גודל חיבור בKVA (0x0)	
751.17 ₪	סה"כ לתשלום	לא כולל מע"מ



20/06/22

תאריך הפקה:

שם דייר: ק.3 המועצה לענף החלב בישראל בע"מ - 2820087

31/05/22

תאריך קריאה נוכחית:

שם אתר: בית אפריקה ישראל - יהוד

01/05/22

תאריך קריאה קודמת:

לקוח/ה נכבד/ה, אנו מתכבדים להגיש את חישוב צריכת החשמל לתקופה 01/05/22 - 31/05/22:
ק.3 המועצה לענף החלב בישראל בע"מ - 2820087 - 8 - 00023839 (0x0)

סוג תעריף	סוג צריכה	קריאה קודמת	קריאה נוכחית	סה"כ צריכה בקוט"ש	מחיר לקוט"ש בא"ג	סה"כ לתשלום
פרטי חשבון עבור תאריכים:						
777	פסגה	01/05/22	31/05/22	2,214.72	45.49	1,007.48 ₪
778	גבע	186,682.26	187,215.21	532.95	37.72	201.03 ₪
779	שפל	398,174.39	399,323.05	1,148.66	31.20	358.38 ₪

סוג תעריף	סוג צריכה	קריאה קודמת	קריאה נוכחית	סה"כ צריכה בקוט"ש	מחיר לקוט"ש בא"ג	סה"כ לתשלום
פרטי חשבון עבור תאריכים:						
777	פסגה	01/05/22	31/05/22	2,087.761	45.49	949.72 ₪
778	גבע			542.449	37.72	204.61 ₪
779	שפל			136.093	31.20	42.46 ₪

סה"כ לדייר:

פסגה	גבע	שפל	סה"כ	שיא ביקוש
4,302.48	1,075.40	1,284.75	6,662.64	13.25
1,957.20 ₪	405.64 ₪	400.84 ₪	2,763.68 ₪	

סה"כ צריכה
סה"כ לתשלום

214.45 ₪	תשלום קבוע	
0.00 ₪	תשלום עבור גודל חיבור ב KVA (0x0)	
2,978.13 ₪	סה"כ לתשלום	לא כולל מע"מ



20/06/22 תאריך הפקה:
 31/05/22 תאריך קריאה נוכחית:
 01/05/22 תאריך קריאה קודמת:

שם דייר: ק.4 אגרוסופט בע"מ - 2820104
 שם אתר: בית אפריקה ישראל - יהוד

לקוח/ה נכבד/ה, אנו מתכבדים להגיש את חישוב צריכת החשמל לתקופה 01/05/22 - 31/05/22:

ק.4 אגרוסופט בע"מ - 2820104 - 4 - 00015927(0x0)

סוג תעריף	סוג צריכה	קריאה קודמת	קריאה נוכחית	סה"כ צריכה בקוט"ש	מחיר לקוט"ש בא"ג	סה"כ לתשלום
פרטי חשבון עבור תאריכים:						
777	פסגה	01/05/22	31/05/22	192.24	45.49	87.45 ₪
778	גבע	25,614.32	25,648.60	34.27	37.72	12.93 ₪
779	שפל	35,566.83	35,641.97	75.14	31.20	23.44 ₪

סוג תעריף	סוג צריכה	קריאה קודמת	קריאה נוכחית	סה"כ צריכה בקוט"ש	מחיר לקוט"ש בא"ג	סה"כ לתשלום
פרטי חשבון עבור תאריכים:						
777	פסגה	01/05/22	31/05/22	141.325	45.49	64.29 ₪
778	גבע	25,614.32	25,648.60	36.720	37.72	13.85 ₪
779	שפל	35,566.83	35,641.97	9.212	31.20	2.87 ₪

סה"כ לדייר:

פסגה	גבע	שפל	סה"כ	שיא ביקוש
333.57	70.99	84.35	488.91	1.62
151.74 ₪	26.78 ₪	26.32 ₪	204.84 ₪	

סה"כ צריכה
 סה"כ לתשלום

214.45 ₪	תשלום קבוע	
0.00 ₪	תשלום עבור גודל חיבור בKVA (0x0)	
419.29 ₪	סה"כ לתשלום	לא כולל מע"מ



20/06/22

תאריך הפקדה:

שם דייר: ק.4 לן לין אינטרנשיונל בע"מ - 2820084

31/05/22

תאריך קריאה נוכחית:

שם אתר: בית אפריקה ישראל - יהוד

01/05/22

תאריך קריאה קודמת:

לקוח/ה נכבד/ה, אנו מתכבדים להגיש את חישוב צריכת החשמל לתקופה 01/05/22 - 31/05/22:

ק.4 לן לין אינטרנשיונל בע"מ - 2820084 - 2 - 00015927(0x0)

סוג תעריף	סוג צריכה	קריאה קודמת	קריאה נוכחית	סה"כ צריכה בקוט"ש	מחיר לקוט"ש בא"ג	סה"כ לתשלום
פרטי חשבון עבור תאריכים:						
777	פסגה	01/05/22	31/05/22	341.38	45.49	155.29 ₪
778	גבע	89,583.56	89,640.43	56.87	37.72	21.45 ₪
779	שפל	111,393.48	111,500.11	106.63	31.20	33.27 ₪

סוג תעריף	סוג צריכה	קריאה קודמת	קריאה נוכחית	סה"כ צריכה בקוט"ש	מחיר לקוט"ש בא"ג	סה"כ לתשלום
פרטי חשבון עבור תאריכים:						
777	פסגה	01/05/22	31/05/22	578.149	45.49	263.00 ₪
778	גבע			150.217	37.72	56.66 ₪
779	שפל			37.687	31.20	11.76 ₪

סה"כ לדייר:

פסגה	גבע	שפל	סה"כ	שיא ביקוש
919.53	207.09	144.32	1,270.93	2.40
₪ 418.29	₪ 78.11	₪ 45.03	₪ 541.43	

סה"כ צריכה

סה"כ לתשלום

214.45 ₪	תשלום קבוע	
0.00 ₪	תשלום עבור גודל חיבור בKVA (0x0)	
755.88 ₪	סה"כ לתשלום	לא כולל מע"מ





20/06/22

תאריך הפקה:

שם דייר: ק.4 מ.ש. אופק פתרונות תפעול - 2820108

31/05/22

תאריך קריאה נוכחית:

שם אתר: בית אפריקה ישראל - יהוד

01/05/22

תאריך קריאה קודמת:

לקוח/ה נכבד/ה, אנו מתכבדים להגיש את חישוב צריכת החשמל לתקופה 01/05/22 - 31/05/22:

ק.4 מ.ש. אופק פתרונות תפעול - 2820108 - 3 - 00023535(0x0)

סוג תעריף	סוג צריכה	קריאה קודמת	קריאה נוכחית	סה"כ צריכה בקוט"ש	מחיר לקוט"ש בא"ג	סה"כ לתשלום
פרטי חשבון עבור תאריכים:						
777	פסגה	01/05/22	31/05/22	363.57	45.49	165.39 ₪
778	גבע	12,369.04	12,407.65	38.61	37.72	14.56 ₪
779	שפל	22,309.72	22,387.34	77.62	31.20	24.22 ₪

סוג תעריף	סוג צריכה	קריאה קודמת	קריאה נוכחית	סה"כ צריכה בקוט"ש	מחיר לקוט"ש בא"ג	סה"כ לתשלום
פרטי חשבון עבור תאריכים:						
777	פסגה	01/05/22	31/05/22	167.021	45.49	75.98 ₪
778	גבע			43.396	37.72	16.37 ₪
779	שפל			10.887	31.20	3.40 ₪

סה"כ לדייר:

פסגה	גבע	שפל	סה"כ	שיא ביקוש
530.59	82.00	88.51	701.11	3.46
241.37 ₪	30.93 ₪	27.62 ₪	299.91 ₪	

סה"כ צריכה

סה"כ לתשלום

214.45 ₪	תשלום קבוע	
0.00 ₪	תשלום עבור גודל חיבור בKVA (0x0)	
514.36 ₪	סה"כ לתשלום	לא כולל מע"מ





20/06/22 תאריך הפקה:
 31/05/22 תאריך קריאה נוכחית:
 01/05/22 תאריך קריאה קודמת:

שם דייר: ק.4 מרפאת שיניים - 2820086
 שם אתר: בית אפריקה ישראל - יהוד

לקוח/ה נכבד/ה, אנו מתכבדים להגיש את חישוב צריכת החשמל לתקופה 01/05/22 - 31/05/22:

ק.4 מרפאת שיניים - 2820086 - 2 - 00023535(0x0)

סוג תעריף	סוג צריכה	קריאה קודמת	קריאה נוכחית	סה"כ צריכה בקוט"ש	מחיר לקוט"ש בא"ג	סה"כ לתשלום
פרטי חשבון עבור תאריכים:						
777	פסגה	01/05/22	31/05/22	466.20	45.49	212.08 ₪
778	גבע	32,710.03	32,788.90	78.86	37.72	29.75 ₪
779	שפל	45,159.53	45,231.18	71.65	31.20	22.35 ₪

סוג תעריף	סוג צריכה	קריאה קודמת	קריאה נוכחית	סה"כ צריכה בקוט"ש	מחיר לקוט"ש בא"ג	סה"כ לתשלום
פרטי חשבון עבור תאריכים:						
777	פסגה	01/05/22	31/05/22	317.982	45.49	144.65 ₪
778	גבע	82.619	31.16 ₪	37.72	31.16 ₪	
779	שפל	20.728	6.47 ₪	31.20	6.47 ₪	

סה"כ לדייר:

פסגה	גבע	שפל	סה"כ	שיא ביקוש
784.19	161.48	92.37	1,038.04	4.74
₪ 356.73	₪ 60.91	₪ 28.82	₪ 446.46	

סה"כ צריכה
 סה"כ לתשלום

214.45 ₪	תשלום קבוע	
0.00 ₪	תשלום עבור גודל חיבור בKVA (0x0)	
660.91 ₪	סה"כ לתשלום	לא כולל מע"מ





20/06/22 תאריך הפקה:
 31/05/22 תאריך קריאה נוכחית:
 01/05/22 תאריך קריאה קודמת:

שם דייר: ק.4 ספייס איי אל - 2802046
שם אתר: בית אפריקה ישראל - יהוד

לקוח/ה נכבד/ה, אנו מתכבדים להגיש את חישוב צריכת החשמל לתקופה 01/05/22 - 31/05/22:

ק.4 ספייס איי אל - 2802046 - 1 - 00023535(0x0)

סוג תעריף	סוג צריכה	קריאה קודמת	קריאה נוכחית	סה"כ צריכה בקוט"ש	מחיר לקוט"ש בא"ג	סה"כ לתשלום
פרטי חשבון עבור תאריכים:						
777	פסגה	01/05/22	31/05/22	716.23	45.49	325.81 ₪
778	גבע	133,295.34	133,372.51	77.17	37.72	29.11 ₪
779	שפל	304,620.38	304,722.87	102.49	31.20	31.98 ₪

סוג תעריף	סוג צריכה	קריאה קודמת	קריאה נוכחית	סה"כ צריכה בקוט"ש	מחיר לקוט"ש בא"ג	סה"כ לתשלום
פרטי חשבון עבור תאריכים:						
777	פסגה	01/05/22	31/05/22	892.919	45.49	406.19 ₪
778	גבע			232.001	37.72	87.51 ₪
779	שפל			58.206	31.20	18.16 ₪

סה"כ לדייר:

פסגה	גבע	שפל	סה"כ	שיא ביקוש
1,609.15	309.17	160.69	2,079.01	9.63
₪ 732.00	₪ 116.62	₪ 50.14	₪ 898.76	

סה"כ צריכה

סה"כ לתשלום

214.45 ₪	תשלום קבוע	
0.00 ₪	תשלום עבור גודל חיבור בKVA (0x0)	
1,113.21 ₪	סה"כ לתשלום	לא כולל מע"מ



20/06/22 תאריך הפקה:
 31/05/22 תאריך קריאה נוכחית:
 01/05/22 תאריך קריאה קודמת:

שם דייר: ק.4 עופר מור - 2820093
 שם אתר: בית אפריקה ישראל - יהוד

לקוח/ה נכבד/ה, אנו מתכבדים להגיש את חישוב צריכת החשמל לתקופה 01/05/22 - 31/05/22:

ק.4 עופר מור - 2820093 - 4 - 00023535(0x0)

סוג תעריף	סוג צריכה	קריאה קודמת	קריאה נוכחית	סה"כ צריכה בקוט"ש	מחיר לקוט"ש בא"ג	סה"כ לתשלום
פרטי חשבון עבור תאריכים:						
777	פסגה	01/05/22	31/05/22	713.59	45.49	324.61 ₪
778	גבע	64,145.67	64,239.83	94.17	37.72	35.52 ₪
779	שפל	58,829.63	58,966.31	136.68	31.20	42.64 ₪

סוג תעריף	סוג צריכה	קריאה קודמת	קריאה נוכחית	סה"כ צריכה בקוט"ש	מחיר לקוט"ש בא"ג	סה"כ לתשלום
פרטי חשבון עבור תאריכים:						
777	פסגה	01/05/22	31/05/22	485.003	45.49	220.63 ₪
778	גבע			126.015	37.72	47.53 ₪
779	שפל			31.615	31.20	9.86 ₪

סה"כ לדייר:

פסגה	גבע	שפל	סה"כ	שיא ביקוש
1,198.60	220.18	168.29	1,587.07	4.99
₪ 545.24	₪ 83.05	₪ 52.51	₪ 680.80	

סה"כ צריכה

סה"כ לתשלום

214.45 ₪	תשלום קבוע	
0.00 ₪	תשלום עבור גודל חיבור בKVA (0x0)	
895.25 ₪	סה"כ לתשלום	לא כולל מע"מ



20/06/22

תאריך הפקה:

שם דייר: ק.4 פורס מאזור בע"מ - 2800531

31/05/22

תאריך קריאה נוכחית:

שם אתר: בית אפריקה ישראל - יהוד

01/05/22

תאריך קריאה קודמת:

לקוח/ה נכבד/ה, אנו מתכבדים להגיש את חישוב צריכת החשמל לתקופה 01/05/22 - 31/05/22:

ק.4 פורס מאזור 2800531 - 1 - 00015927(0x0)

סוג תעריף	סוג צריכה	קריאה קודמת	קריאה נוכחית	סה"כ צריכה בקוט"ש	מחיר לקוט"ש בא"ג	סה"כ לתשלום
פרטי חשבון עבור תאריכים:						
777	פסגה	01/05/22	31/05/22	1,269.73	45.49	577.60 ₪
778	גבע	384,245.89	384,381.86	135.97	37.72	51.29 ₪
779	שפל	466,996.60	467,292.06	295.46	31.20	92.18 ₪

סוג תעריף	סוג צריכה	קריאה קודמת	קריאה נוכחית	סה"כ צריכה בקוט"ש	מחיר לקוט"ש בא"ג	סה"כ לתשלום
פרטי חשבון עבור תאריכים:						
777	פסגה	01/05/22	31/05/22	770.865	45.49	350.67 ₪
778	גבע	200.289	75.55 ₪	37.72	75.55 ₪	
779	שפל	50.250	15.68 ₪	31.20	15.68 ₪	

סה"כ לדייר:

פסגה	גבע	שפל	סה"כ	שיא ביקוש
2,040.59	336.26	345.71	2,722.56	6.94
928.26 ₪	126.84 ₪	107.86 ₪	1,162.96 ₪	

סה"כ צריכה

סה"כ לתשלום

214.45 ₪	תשלום קבוע	
0.00 ₪	תשלום עבור גודל חיבור בKVA (0x0)	
1,377.41 ₪	סה"כ לתשלום	לא כולל מע"מ





20/06/22 תאריך הפקה:
 31/05/22 תאריך קריאה נוכחית:
 01/05/22 תאריך קריאה קודמת:

שם דייר: ק.5 אבי שטרנפלד - 2820097
שם אתר: בית אפריקה ישראל - יהוד

לקוח/ה נכבד/ה, אנו מתכבדים להגיש את חישוב צריכת החשמל לתקופה 01/05/22 - 31/05/22:

ק.5 אבי שטרנפלד - 2820097 - 8 - 00023535(0x0)

סוג תעריף	סוג צריכה	קריאה קודמת	קריאה נוכחית	סה"כ צריכה בקוט"ש	מחיר לקוט"ש בא"ג	סה"כ לתשלום
פרטי חשבון עבור תאריכים:			31/05/22	01/05/22		
777	פסגה	105,281.84	106,084.28	802.44	45.49	365.03 ₪
778	גבע	52,992.95	53,224.35	231.40	37.72	87.29 ₪
779	שפל	72,546.63	73,018.12	471.50	31.20	147.11 ₪

סוג תעריף	סוג צריכה	קריאה קודמת	קריאה נוכחית	סה"כ צריכה בקוט"ש	מחיר לקוט"ש בא"ג	סה"כ לתשלום
פרטי חשבון עבור תאריכים:			31/05/22	01/05/22		
777	פסגה			240.895	45.49	109.58 ₪
778	גבע			62.590	37.72	23.61 ₪
779	שפל			15.703	31.20	4.90 ₪

סה"כ לדייר:

פסגה	גבע	שפל	סה"כ	שיא ביקוש
1,043.33	293.99	487.20	1,824.53	4.76
₪ 474.61	₪ 110.89	₪ 152.01	₪ 737.51	

סה"כ צריכה

סה"כ לתשלום

214.45 ₪	תשלום קבוע	
0.00 ₪	תשלום עבור גודל חיבור בKVA (0x0)	
951.96 ₪	סה"כ לתשלום	לא כולל מע"מ





20/06/22

תאריך הפקה:

שם דייר: ק. 5. אסנת רזין - 2820085

31/05/22

תאריך קריאה נוכחית:

שם אתר: בית אפריקה ישראל - יהוד

01/05/22

תאריך קריאה קודמת:

לקוח/ה נכבד/ה, אנו מתכבדים להגיש את חישוב צריכת החשמל לתקופה 01/05/22 - 31/05/22:

ק. 5 אסנת רזין - 2820085 - 6 - 00023839(0x0)

סה"כ לתשלום	מחיר לקוט"ש בא"ג	סה"כ צריכה בקוט"ש	קריאה נוכחית	קריאה קודמת	סוג צריכה	סוג תעריף
			31/05/22	01/05/22	פרטי חשבון עבור תאריכים:	
₪ 89.68	45.49	197.15	29,177.22	28,980.07	פסגה	777
₪ 12.11	37.72	32.09	13,561.89	13,529.80	גבע	778
₪ 22.70	31.20	72.77	25,904.83	25,832.06	שפל	779

סה"כ לתשלום	מחיר לקוט"ש בא"ג	סה"כ צריכה בקוט"ש	קריאה נוכחית	קריאה קודמת	סוג צריכה	סוג תעריף
			31/05/22	01/05/22	פרטי חשבון עבור תאריכים:	
₪ 96.43	45.49	211.988			פסגה	777
₪ 20.78	37.72	55.079			גבע	778
₪ 4.31	31.20	13.819			שפל	779

סה"כ לדייר:

שיא ביקוש	סה"כ	שפל	גבע	פסגה
1.44	582.89	86.59	87.17	409.13
	₪ 246.01	₪ 27.02	₪ 32.88	₪ 186.11

סה"כ צריכה

סה"כ לתשלום

₪ 214.45	תשלום קבוע	
₪ 0.00	תשלום עבור גודל חיבור בKVA (0x0)	
₪ 460.46	סה"כ לתשלום	לא כולל מע"מ





20/06/22 תאריך הפקה:
 31/05/22 תאריך קריאה נוכחית:
 01/05/22 תאריך קריאה קודמת:

שם דייר: ק. 5. אפי נכסים בע"מ - 2002173
 שם אתר: בית אפריקה ישראל - יהוד

לקוח/ה נכבד/ה, אנו מתכבדים להגיש את חישוב צריכת החשמל לתקופה 01/05/22 - 31/05/22:

ק. 5. אפי נכסים בע"מ - 2002173 - 8 - 00015927(0x0)

סוג תעריף	סוג צריכה	קריאה קודמת	קריאה נוכחית	סה"כ צריכה בקוט"ש	מחיר לקוט"ש בא"ג	סה"כ לתשלום
פרטי חשבון עבור תאריכים:						
777	פסגה	01/05/22	31/05/22	26.55	45.49	12.08 ₪
778	גבע	51,129.68	51,132.50	2.82	37.72	1.06 ₪
779	שפל	71,968.11	71,972.65	4.54	31.20	1.42 ₪

סוג תעריף	סוג צריכה	קריאה קודמת	קריאה נוכחית	סה"כ צריכה בקוט"ש	מחיר לקוט"ש בא"ג	סה"כ לתשלום
פרטי חשבון עבור תאריכים:						
777	פסגה	01/05/22	31/05/22	44.967	45.49	20.46 ₪
778	גבע	11.684	11.684	11.684	37.72	4.41 ₪
779	שפל	2.931	2.931	2.931	31.20	0.91 ₪

סה"כ לדייר:

פסגה	גבע	שפל	סה"כ	שיא ביקוש
71.52	14.50	7.47	93.49	1.91
₪ 32.53	₪ 5.47	₪ 2.33	₪ 40.34	

סה"כ צריכה

סה"כ לתשלום

38.60 ₪	תשלום קבוע	
0.00 ₪	תשלום עבור גודל חיבור בKVA (0x0)	
78.94 ₪	סה"כ לתשלום	לא כולל מע"מ





20/06/22

תאריך הפקה:

שם דייר: ק.5 בל סוכנות לביטוח בע"מ - 2820095

31/05/22

תאריך קריאה נוכחית:

שם אתר: בית אפריקה ישראל - יהוד

01/05/22

תאריך קריאה קודמת:

לקוח/ה נכבד/ה, אנו מתכבדים להגיש את חישוב צריכת החשמל לתקופה 01/05/22 - 31/05/22:

ק.5 בל סוכנות לביטוח בע"מ - 2820095 - 1 - 00025454(0x0)

סוג תעריף	סוג צריכה	קריאה קודמת	קריאה נוכחית	סה"כ צריכה בקוט"ש	מחיר לקוט"ש בא"ג	סה"כ לתשלום
פרטי חשבון עבור תאריכים:						
777	פסגה	01/05/22	31/05/22	562.32	45.49	255.80 ₪
778	גבע	7,242.27	7,309.72	67.45	37.72	25.44 ₪
779	שפל	26,987.53	27,123.55	136.02	31.20	42.44 ₪

סוג תעריף	סוג צריכה	קריאה קודמת	קריאה נוכחית	סה"כ צריכה בקוט"ש	מחיר לקוט"ש בא"ג	סה"כ לתשלום
פרטי חשבון עבור תאריכים:						
777	פסגה	01/05/22	31/05/22	635.964	45.49	289.30 ₪
778	גבע	165.238	62.33	37.72	62.33 ₪	
779	שפל	41.456	12.93	31.20	12.93 ₪	

סה"כ לדייר:

פסגה	גבע	שפל	סה"כ	שיא ביקוש
1,198.29	232.68	177.48	1,608.45	3.66
₪ 545.10	₪ 87.77	₪ 55.37	₪ 688.24	

סה"כ צריכה

סה"כ לתשלום

214.45 ₪	תשלום קבוע	
0.00 ₪	תשלום עבור גודל חיבור בKVA (0x0)	
902.69 ₪	סה"כ לתשלום	לא כולל מע"מ





20/06/22

תאריך הפקה:

שם דייר: ק.5 לוינשטין - 2001579
שם אתר: בית אפריקה ישראל - יהוד

31/05/22

תאריך קריאה נוכחית:

01/05/22

תאריך קריאה קודמת:

לקוח/ה נכבד/ה, אנו מתכבדים להגיש את חישוב צריכת החשמל לתקופה 01/05/22 - 31/05/22:

ק.5 לוינשטין - 2001579 - 8 - 00015927(0x0)

סוג תעריף	סוג צריכה	קריאה קודמת	קריאה נוכחית	סה"כ צריכה בקוט"ש	מחיר לקוט"ש בא"ג	סה"כ לתשלום
פרטי חשבון עבור תאריכים:						
777	פסגה	01/05/22	31/05/22	39.83	45.49	18.12 ₪
778	גבע	76,694.53	76,698.76	4.23	37.72	1.60 ₪
779	שפל	107,952.17	107,958.98	6.81	31.20	2.12 ₪

סוג תעריף	סוג צריכה	קריאה קודמת	קריאה נוכחית	סה"כ צריכה בקוט"ש	מחיר לקוט"ש בא"ג	סה"כ לתשלום
פרטי חשבון עבור תאריכים:						
777	פסגה	01/05/22	31/05/22	67.451	45.49	30.68 ₪
778	גבע	17.525	17.525	37.72	6.61 ₪	6.61 ₪
779	שפל	4.397	4.397	31.20	1.37 ₪	1.37 ₪

סה"כ לדייר:

פסגה	גבע	שפל	סה"כ	שיא ביקוש
107.28	21.76	11.21	140.24	1.91
₪ 48.80	₪ 8.21	₪ 3.50	₪ 60.50	

סה"כ צריכה

סה"כ לתשלום

₪ 57.90	תשלום קבוע	
₪ 0.00	תשלום עבור גודל חיבור בKVA (0x0)	
₪ 118.40	סה"כ לתשלום	לא כולל מע"מ





20/06/22 תאריך הפקה:
 31/05/22 תאריך קריאה נוכחית:
 01/05/22 תאריך קריאה קודמת:

שם דייר: ק.5 מיי מוב בע"מ - 2820094
 שם אתר: בית אפריקה ישראל - יהוד

לקוח/ה נכבד/ה, אנו מתכבדים להגיש את חישוב צריכת החשמל לתקופה 01/05/22 - 31/05/22:

ק.5 מיי מוב בע"מ - 2820094 - 6 - 00015927(0x0)

סוג תעריף	סוג צריכה	קריאה קודמת	קריאה נוכחית	סה"כ צריכה בקוט"ש	מחיר לקוט"ש בא"ג	סה"כ לתשלום
פרטי חשבון עבור תאריכים:			01/05/22	31/05/22		
777	פסגה	220,295.25	220,880.27	585.03	45.49	266.13 ₪
778	גבע	235,929.03	236,077.60	148.56	37.72	56.04 ₪
779	שפל	254,888.34	254,941.81	53.47	31.20	16.68 ₪

סוג תעריף	סוג צריכה	קריאה קודמת	קריאה נוכחית	סה"כ צריכה בקוט"ש	מחיר לקוט"ש בא"ג	סה"כ לתשלום
פרטי חשבון עבור תאריכים:			01/05/22	31/05/22		
777	פסגה			648.812	45.49	295.14 ₪
778	גבע			168.576	37.72	63.59 ₪
779	שפל			42.293	31.20	13.20 ₪

סה"כ לדייר:

פסגה	גבע	שפל	סה"כ	שיא ביקוש
1,233.84	317.14	95.76	1,646.74	3.19
₪ 561.27	₪ 119.63	₪ 29.88	₪ 710.78	

סה"כ צריכה
 סה"כ לתשלום

214.45 ₪	תשלום קבוע	
0.00 ₪	תשלום עבור גודל חיבור בKVA (0x0)	
925.23 ₪	סה"כ לתשלום	לא כולל מע"מ





20/06/22

תאריך הפקה:

שם דייר: ק. 5. סטודיו ללימודי ציפורניים - יובל לוי - 2806257

31/05/22

תאריך קריאה נוכחית:

שם אתר: בית אפריקה ישראל - יהוד

01/05/22

תאריך קריאה קודמת:

לקוח/ה נכבד/ה, אנו מתכבדים להגיש את חישוב צריכת החשמל לתקופה 01/05/22 - 31/05/22:

ק. 5. סטודיו ללימודי ציפורניים - יובל לוי - 1 - 20281602(3x63)

סוג תעריף	סוג צריכה	קריאה קודמת	קריאה נוכחית	סה"כ צריכה בקוט"ש	מחיר לקוט"ש בא"ג	סה"כ לתשלום
פרטי חשבון עבור תאריכים:						
777	פסגה	01/05/22	31/05/22	33.10	45.49	15.06 ₪
778	גבע	69.70	85.00	15.30	37.72	5.77 ₪
779	שפל	97.40	105.30	7.90	31.20	2.46 ₪

סוג תעריף	סוג צריכה	קריאה קודמת	קריאה נוכחית	סה"כ צריכה בקוט"ש	מחיר לקוט"ש בא"ג	סה"כ לתשלום
פרטי חשבון עבור תאריכים:						
777	פסגה	01/05/22	31/05/22	224.836	45.49	102.28 ₪
778	גבע			58.418	37.72	22.04 ₪
779	שפל			14.656	31.20	4.57 ₪

סה"כ לדייר:

פסגה	גבע	שפל	סה"כ	שיא ביקוש
257.94	73.72	22.56	354.21	5.75
117.33 ₪	27.81 ₪	7.04 ₪	152.18 ₪	

סה"כ צריכה

סה"כ לתשלום

214.45 ₪	תשלום קבוע	
11.56 ₪	תשלום עבור גודל חיבור בKVA (3x63)	
378.18 ₪	סה"כ לתשלום	לא כולל מע"מ



20/06/22 תאריך הפקה:
 31/05/22 תאריך קריאה נוכחית:
 01/05/22 תאריך קריאה קודמת:

שם דייר: ק.5 ספייס איי אל - 2802046
 שם אתר: בית אפריקה ישראל - יהוד

לקוח/ה נכבד/ה, אנו מתכבדים להגיש את חישוב צריכת החשמל לתקופה 01/05/22 - 31/05/22:

ק.5 ספייס איי אל - 1 - 20281683(3x63)

סוג תעריף	סוג צריכה	קריאה קודמת	קריאה נוכחית	סה"כ צריכה בקוט"ש	מחיר לקוט"ש בא"ג	סה"כ לתשלום
פרטי חשבון עבור תאריכים:						
777	פסגה	01/05/22	31/05/22	7.10	45.49	3.23 ₪
778	גבע	19.10	21.10	2.00	37.72	0.75 ₪
779	שפל	121.60	123.30	1.70	31.20	0.53 ₪

סוג תעריף	סוג צריכה	קריאה קודמת	קריאה נוכחית	סה"כ צריכה בקוט"ש	מחיר לקוט"ש בא"ג	סה"כ לתשלום
פרטי חשבון עבור תאריכים:						
777	פסגה	01/05/22	31/05/22	449.672	45.49	204.56 ₪
778	גבע			116.835	37.72	44.07 ₪
779	שפל			29.312	31.20	9.15 ₪

סה"כ לדייר:

פסגה	גבע	שפל	סה"כ	שיא ביקוש
456.77	118.84	31.01	606.62	11.36
207.79 ₪	44.82 ₪	9.68 ₪	262.29 ₪	

סה"כ צריכה
 סה"כ לתשלום

214.45 ₪	תשלום קבוע	
11.56 ₪	תשלום עבור גודל חיבור בKVA (3x63)	
488.29 ₪	סה"כ לתשלום	לא כולל מע"מ

20/06/22 תאריך הפקה:
 31/05/22 תאריך קריאה נוכחית:
 01/05/22 תאריך קריאה קודמת:

שם דייר: ק.5 עדיף שביט - 2821468
 שם אתר: בית אפריקה ישראל - יהוד

לקוח/ה נכבד/ה, אנו מתכבדים להגיש את חישוב צריכת החשמל לתקופה 01/05/22 - 31/05/22:

ק.5 עדיף שביט - 2821468 - 7 - 00023535(0x0)

סוג תעריף	סוג צריכה	קריאה קודמת	קריאה נוכחית	סה"כ צריכה בקוט"ש	מחיר לקוט"ש בא"ג	סה"כ לתשלום
פרטי חשבון עבור תאריכים:						
777	פסגה	01/05/22	31/05/22	436.51	45.49	198.57 ₪
778	גבע	40,646.07	40,712.67	66.60	37.72	25.12 ₪
779	שפל	95,159.93	95,285.22	125.29	31.20	39.09 ₪

סוג תעריף	סוג צריכה	קריאה קודמת	קריאה נוכחית	סה"כ צריכה בקוט"ש	מחיר לקוט"ש בא"ג	סה"כ לתשלום
פרטי חשבון עבור תאריכים:						
777	פסגה	01/05/22	31/05/22	594.209	45.49	270.31 ₪
778	גבע	154.389	154.389	37.72	37.72	58.24 ₪
779	שפל	38.734	38.734	31.20	31.20	12.09 ₪

סה"כ לדייר:

פסגה	גבע	שפל	סה"כ	שיא ביקוש
1,030.72	220.99	164.02	1,415.73	3.28
₪ 468.87	₪ 83.36	₪ 51.18	₪ 603.41	

סה"כ צריכה
 סה"כ לתשלום

214.45 ₪	תשלום קבוע	
0.00 ₪	תשלום עבור גודל חיבור בKVA (0x0)	
817.86 ₪	סה"כ לתשלום	לא כולל מע"מ



20/06/22 תאריך הפקה:
 31/05/22 תאריך קריאה נוכחית:
 01/05/22 תאריך קריאה קודמת:

שם דייר: ק.5 שיינר גרטל יהודית - 2820109
שם אתר: בית אפריקה ישראל - יהוד

לקוח/ה נכבד/ה, אנו מתכבדים להגיש את חישוב צריכת החשמל לתקופה 01/05/22 - 31/05/22:

ק.5 שיינר גרטל יהודית - 8 - 00015927(0x0)

סוג תעריף	סוג צריכה	קריאה קודמת	קריאה נוכחית	סה"כ צריכה בקוט"ש	מחיר לקוט"ש בא"ג	סה"כ לתשלום
פרטי חשבון עבור תאריכים:						
777	פסגה	01/05/22	31/05/22	81.13	45.49	36.91 ₪
778	גבע	156,229.59	156,238.21	8.62	37.72	3.25 ₪
779	שפל	219,902.57	219,916.44	13.87	31.20	4.33 ₪

סוג תעריף	סוג צריכה	קריאה קודמת	קריאה נוכחית	סה"כ צריכה בקוט"ש	מחיר לקוט"ש בא"ג	סה"כ לתשלום
פרטי חשבון עבור תאריכים:						
777	פסגה	01/05/22	31/05/22	134.901	45.49	61.37 ₪
778	גבע	35.051	35.051	37.72	13.22 ₪	
779	שפל	8.794	8.794	31.20	2.74 ₪	

סה"כ לדייר:

פסגה	גבע	שפל	סה"כ	שיא ביקוש
216.04	43.67	22.66	282.37	1.91
₪ 98.27	₪ 16.47	₪ 7.07	₪ 121.82	

סה"כ צריכה
סה"כ לתשלום

117.95 ₪	תשלום קבוע	
0.00 ₪	תשלום עבור גודל חיבור בKVA (0x0)	
239.77 ₪	סה"כ לתשלום	לא כולל מע"מ



20/06/22 תאריך הפקדה:
 31/05/22 תאריך קריאה נוכחית:
 01/05/22 תאריך קריאה קודמת:

שם דייר: ק.6 לחם יין בע"מ - 2820083
 שם אתר: בית אפריקה ישראל - יהוד

לקוח/ה נכבד/ה, אנו מתכבדים להגיש את חישוב צריכת החשמל לתקופה 01/05/22 - 31/05/22:

ק.6 לחם יין בע"מ - 2820083 - 7 - 00023839(0x0)

סוג תעריף	סוג צריכה	קריאה קודמת	קריאה נוכחית	סה"כ צריכה בקוט"ש	מחיר לקוט"ש בא"ג	סה"כ לתשלום
פרטי חשבון עבור תאריכים:						
777	פסגה	01/05/22	31/05/22	291.90	45.49	132.79 ₪
778	גבע	17,278.70	17,295.05	16.35	37.72	6.17 ₪
779	שפל	17,537.27	17,570.00	32.73	31.20	10.21 ₪

סה"כ לדייר:

פסגה	גבע	שפל	סה"כ	שיא ביקוש
291.90	16.35	32.73	340.98	3.55
132.79 ₪	6.17 ₪	10.21 ₪	149.16 ₪	

סה"כ צריכה
סה"כ לתשלום

214.45 ₪	תשלום קבוע	
0.00 ₪	תשלום עבור גודל חיבור בKVA (0x0)	
363.61 ₪	סה"כ לתשלום	לא כולל מע"מ

התפלגות חיוב בש"ח לפי תע"ז

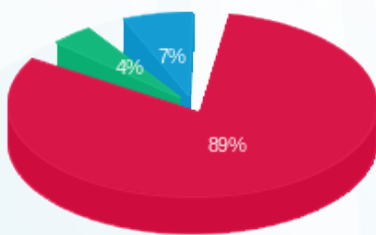

■ פסגה (132.79 ₪)
 ■ גבע (6.17 ₪)
 ■ שפל (10.21 ₪)

הסטוריית צריכה בקוט"ש

