

23/06/22 תאריך הפקה:
 22/06/22 תאריך קריאה נוכחית:
 23/05/22 תאריך קריאה קודמת:

שם דייר: פתאל - דירה 1141
 שם אתר: בתי אלמוג (פתאל)

לקוח/ה נכבד/ה, אנו מתכבדים להגיש את חישוב צריכת החשמל לתקופה 22/06/22 - 23/05/22:

פתאל - דירה 1141 - 13 - 00023164(0x0)

| סוג תעריף | סוג צריכה | קריאה קודמת | קריאה נוכחית | סה"כ צריכה בקוט"ש | מחיר לקוט"ש בא"ג | סה"כ לתשלום |
|--------------------------|-----------|-------------|--------------|-------------------|------------------|-------------|
| פרטי חשבון עבור תאריכים: | | 23/05/22 | 22/06/22 | | | |
| 999 | | 37,057.77 | 38,203.53 | 1,145.76 | 47.25 | 541.37 ₪ |

סה"כ לדייר:

| שיא ביקוש | סה"כ |
|-----------|----------|
| 5.56 | 1,145.76 |
| | 541.37 ₪ |

| | | |
|----------|----------------------------------|--------------|
| 21.31 ₪ | תשלום קבוע | |
| 0.00 ₪ | תשלום עבור גודל חיבור בKVA (0x0) | |
| 562.68 ₪ | סה"כ לתשלום | לא כולל מע"מ |

התפלגות חיוב בש"ח לפי תעו"ז

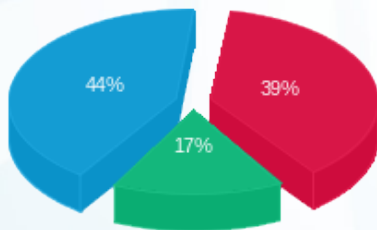

פסגה (213.51 ₪) 44%
 גבע (89.57 ₪) 17%
 שפל (238.29 ₪) 39%

הסטוריית צריכה בקוט"ש

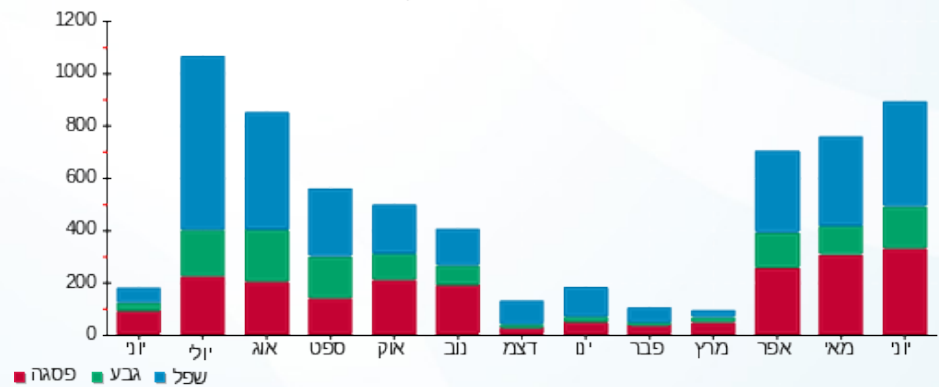

23/06/22 תאריך הפקה:
 22/06/22 תאריך קריאה נוכחית:
 23/05/22 תאריך קריאה קודמת:

שם דייר: פתאל - דירה 1151
 שם אתר: בתי אלמוג (פתאל)

לקוח/ה נכבד/ה, אנו מתכבדים להגיש את חישוב צריכת החשמל לתקופה 22/06/22 - 23/05/22:

פתאל - דירה 1151 - 12 - 00023164 (0x0)

| סוג תעריף | סוג צריכה | קריאה קודמת | קריאה נוכחית | סה"כ צריכה בקוט"ש | מחיר לקוט"ש בא"ג | סה"כ לתשלום |
|--------------------------|-----------|-------------|--------------|-------------------|------------------|-------------|
| פרטי חשבון עבור תאריכים: | | 23/05/22 | 22/06/22 | | | |
| 999 | | 82,753.85 | 83,322.31 | 568.47 | 47.25 | 268.60 ₪ |

סה"כ לדייר:

| שיא ביקוש | סה"כ |
|-----------|----------|
| 5.28 | 568.47 |
| | 268.60 ₪ |

| תשלום קבוע | תשלום עבור גודל חיבור ב KVA (0x0) | סה"כ לתשלום | לא כולל מע"מ |
|------------|-----------------------------------|-------------|--------------|
| 21.31 ₪ | 0.00 ₪ | 289.91 ₪ | |

התפלגות חיוב בש"ח לפי תעו"ז

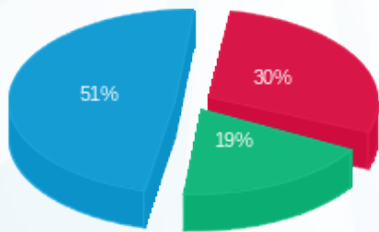

פסגה (80.97 ₪) ■
 גבע (50.87 ₪) ■
 שפל (136.76 ₪) ■

הסטוריית צריכה בקוט"ש

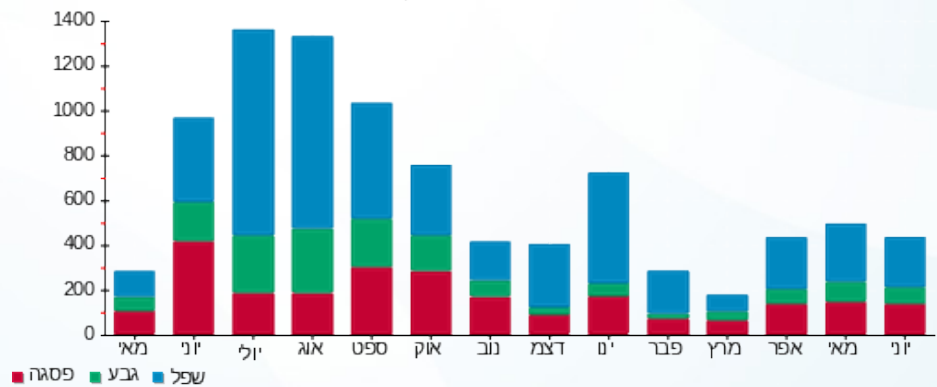

23/06/22 תאריך הפקה:
 22/06/22 תאריך קריאה נוכחית:
 23/05/22 תאריך קריאה קודמת:

שם דייר: פתאל - דירה 1171
 שם אתר: בתי אלמוג (פתאל)

לקוח/ה נכבד/ה, אנו מתכבדים להגיש את חישוב צריכת החשמל לתקופה 22/06/22 - 23/05/22:

פתאל - דירה 1171 - 17 - 00023164(0x0)

| סוג תעריף | סוג צריכה | קריאה קודמת | קריאה נוכחית | סה"כ צריכה בקוט"ש | מחיר לקוט"ש בא"ג | סה"כ לתשלום |
|--------------------------|-----------|-------------|--------------|-------------------|------------------|-------------|
| פרטי חשבון עבור תאריכים: | | 23/05/22 | 22/06/22 | | | |
| 999 | | 53,643.97 | 54,442.28 | 798.31 | 47.25 | 377.20 ₪ |

סה"כ לדייר:

| שיא ביקוש | סה"כ |
|-----------|----------|
| 6.49 | 798.31 |
| | 377.20 ₪ |

| | | |
|----------|----------------------------------|--------------|
| 21.31 ₪ | תשלום קבוע | |
| 0.00 ₪ | תשלום עבור גודל חיבור בKVA (0x0) | |
| 398.51 ₪ | סה"כ לתשלום | לא כולל מע"מ |

התפלגות חיוב בש"ח לפי תעו"ז

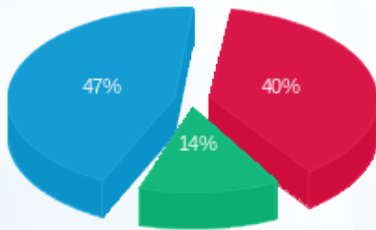

פסגה (150.06 ₪) ■
 גבע (51.15 ₪) ■
 שפל (175.99 ₪) ■

הסטוריית צריכה בקוט"ש

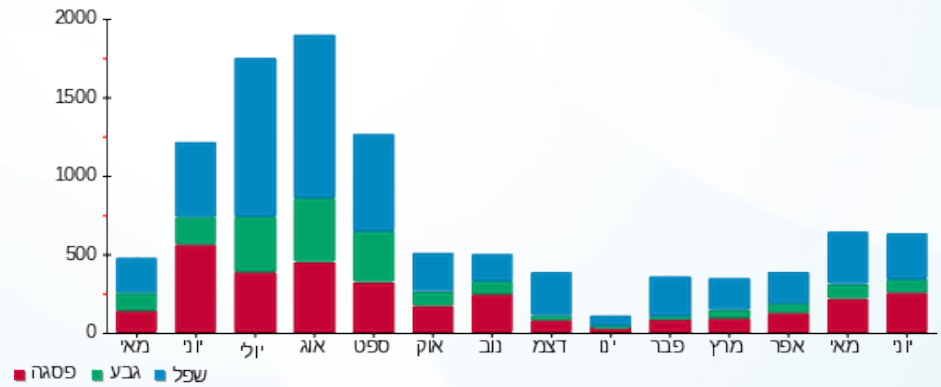

23/06/22 תאריך הפקדה:
 22/06/22 תאריך קריאה נוכחית:
 23/05/22 תאריך קריאה קודמת:

שם דייר: פתאל - דירה 2012
 שם אתר: בתי אלמוג (פתאל)

לקוח/ה נכבד/ה, אנו מתכבדים להגיש את חישוב צריכת החשמל לתקופה 22/06/22 - 23/05/22:

פתאל - דירה 2012 - 1 - 00023145(0x0)

| סוג תעריף | סוג צריכה | קריאה קודמת | קריאה נוכחית | סה"כ צריכה בקוט"ש | מחיר לקוט"ש בא"ג | סה"כ לתשלום |
|--------------------------|-----------|-------------|--------------|-------------------|------------------|-------------|
| פרטי חשבון עבור תאריכים: | | 23/05/22 | 22/06/22 | | | |
| 999 | | 61,442.73 | 61,886.19 | 443.46 | 47.25 | 209.54 ₪ |

סה"כ לדייר:

| שיא ביקוש | סה"כ |
|-----------|----------|
| 3.70 | 443.46 |
| | 209.54 ₪ |

| | | |
|----------|----------------------------------|--------------|
| 21.31 ₪ | תשלום קבוע | |
| 0.00 ₪ | תשלום עבור גודל חיבור בKVA (0x0) | |
| 230.85 ₪ | סה"כ לתשלום | לא כולל מע"מ |

התפלגות חיוב בש"ח לפי תעו"ז

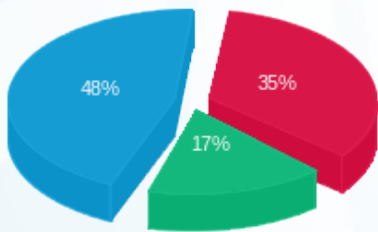

פסגה (73.94 ₪)
 גבע (36.05 ₪)
 שפל (99.55 ₪)

הסטוריית צריכה בקוט"ש

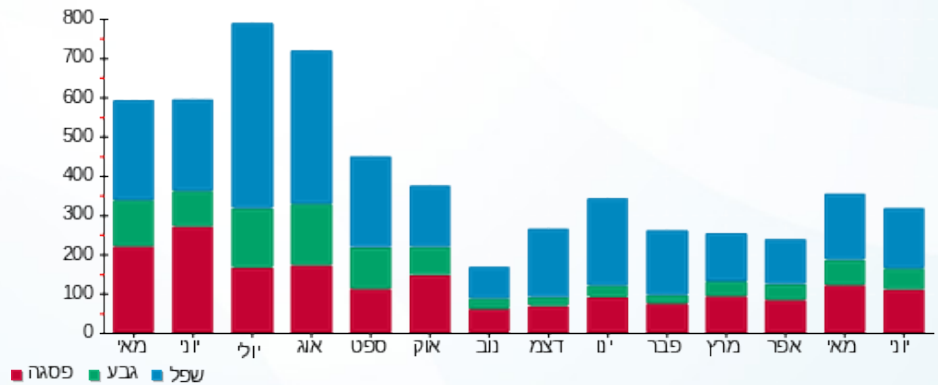

23/06/22 תאריך הפקה:
 22/06/22 תאריך קריאה נוכחית:
 23/05/22 תאריך קריאה קודמת:

שם דייר: פתאל - דירה 5022
 שם אתר: בתי אלמוג (פתאל)

לקוח/ה נכבד/ה, אנו מתכבדים להגיש את חישוב צריכת החשמל לתקופה 22/06/22 - 23/05/22:

פתאל - דירה 5022 - 2 - 00023134(0x0)

| סוג תעריף | סוג צריכה | קריאה קודמת | קריאה נוכחית | סה"כ צריכה בקוט"ש | מחיר לקוט"ש בא"ג | סה"כ לתשלום |
|--------------------------|-----------|-------------|--------------|-------------------|------------------|-------------|
| פרטי חשבון עבור תאריכים: | | 23/05/22 | 22/06/22 | | | |
| 999 | | 68,597.92 | 68,825.80 | 227.88 | 47.25 | 107.67 ₪ |

סה"כ לדייר:

| סה"כ | שיא ביקוש |
|----------|-----------|
| 227.88 | 3.24 |
| 107.67 ₪ | |

| תשלום קבוע | תשלום עבור גודל חיבור בKVA (0x0) | סה"כ לתשלום | לא כולל מע"מ |
|------------|----------------------------------|-------------|--------------|
| 21.31 ₪ | 0.00 ₪ | 128.98 ₪ | |

התפלגות חיוב בש"ח לפי תעו"ז

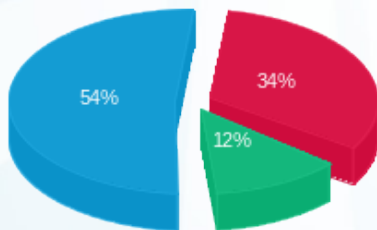

פסגה (₪ 36.21)
 גבע (₪ 13.35)
 שפל (₪ 58.12)

הסטוריית צריכה בקוט"ש

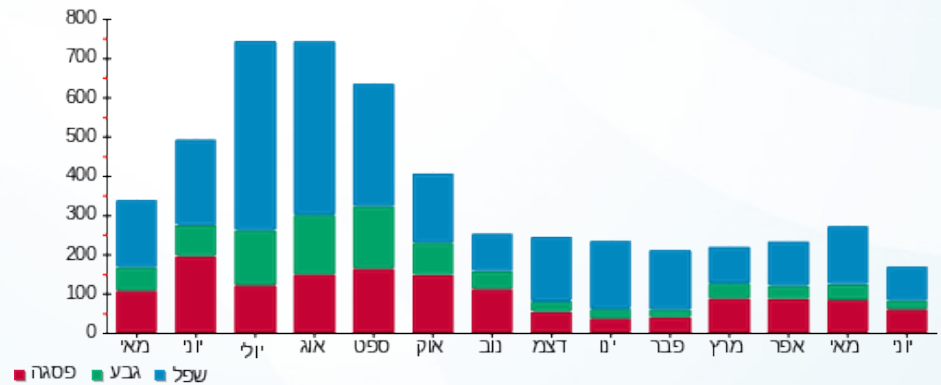

23/06/22 תאריך הפקה:
 22/06/22 תאריך קריאה נוכחית:
 23/05/22 תאריך קריאה קודמת:

שם דייר: פתאל - דירה 5031
 שם אתר: בתי אלמוג (פתאל)

לקוח/ה נכבד/ה, אנו מתכבדים להגיש את חישוב צריכת החשמל לתקופה 22/06/22 - 23/05/22:

פתאל - דירה 5031 - 3 - 00023134(0x0)

| סוג תעריף | סוג צריכה | קריאה קודמת | קריאה נוכחית | סה"כ צריכה בקוט"ש | מחיר לקוט"ש בא"ג | סה"כ לתשלום |
|--------------------------|-----------|-------------|--------------|-------------------|------------------|-------------|
| פרטי חשבון עבור תאריכים: | | 23/05/22 | 22/06/22 | | | |
| 999 | | 100,242.72 | 101,268.52 | 1,025.80 | 47.25 | 484.69 ₪ |

סה"כ לדייר:

| שיא ביקוש | סה"כ |
|-----------|----------|
| 5.15 | 1,025.80 |
| | 484.69 ₪ |

| | | |
|----------|----------------------------------|--------------|
| 21.31 ₪ | תשלום קבוע | |
| 0.00 ₪ | תשלום עבור גודל חיבור בKVA (0x0) | |
| 506.00 ₪ | סה"כ לתשלום | לא כולל מע"מ |

התפלגות חיוב בש"ח לפי תעו"ז

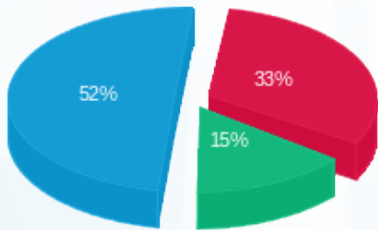

פסגה (159.42 ₪) ■
 גבע (72.06 ₪) ■
 שפל (253.21 ₪) ■

הסטוריית צריכה בקוט"ש

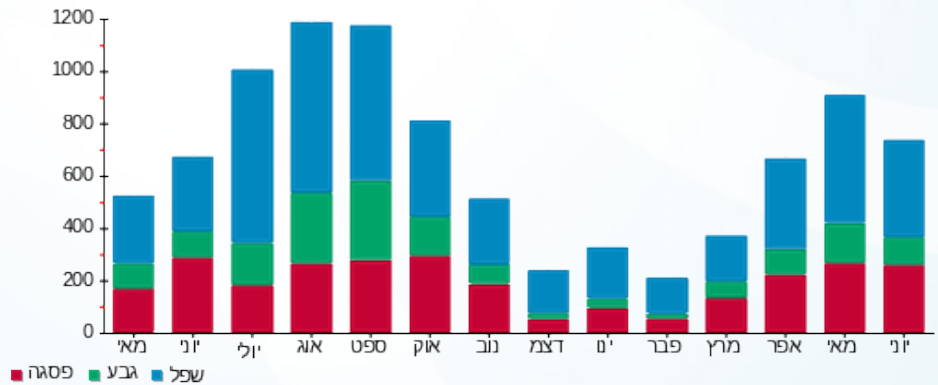

23/06/22 תאריך הפקדה:
 22/06/22 תאריך קריאה נוכחית:
 23/05/22 תאריך קריאה קודמת:

שם דייר: פתאל - דירה 5111
 שם אתר: בתי אלמוג (פתאל)

לקוח/ה נכבד/ה, אנו מתכבדים להגיש את חישוב צריכת החשמל לתקופה 22/06/22 - 23/05/22:

פתאל - דירה 5111 - 7 - 00023134(0x0)

| סוג תעריף | סוג צריכה | קריאה קודמת | קריאה נוכחית | סה"כ צריכה בקוט"ש | מחיר לקוט"ש בא"ג | סה"כ לתשלום |
|--------------------------|-----------|-------------|--------------|-------------------|------------------|-------------|
| פרטי חשבון עבור תאריכים: | | 23/05/22 | 22/06/22 | | | |
| 999 | | 127,537.98 | 128,509.46 | 971.48 | 47.25 | 459.03 ₪ |

סה"כ לדייר:

| סה"כ | שיא ביקוש |
|----------|-----------|
| 971.48 | 4.48 |
| 459.03 ₪ | |

| תשלום קבוע | תשלום עבור גודל חיבור בKVA (0x0) | סה"כ לתשלום | לא כולל מע"מ |
|------------|----------------------------------|-------------|--------------|
| 21.31 ₪ | 0.00 ₪ | 480.34 ₪ | |

התפלגות חיוב בש"ח לפי תעו"ז

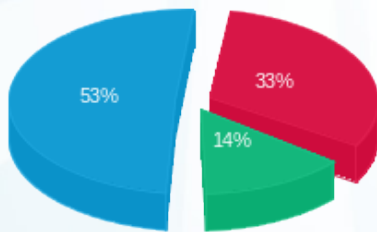

פסגה (151.55 ₪) ■
 גבע (64.63 ₪) ■
 שפל (242.85 ₪) ■

הסטוריית צריכה בקוט"ש

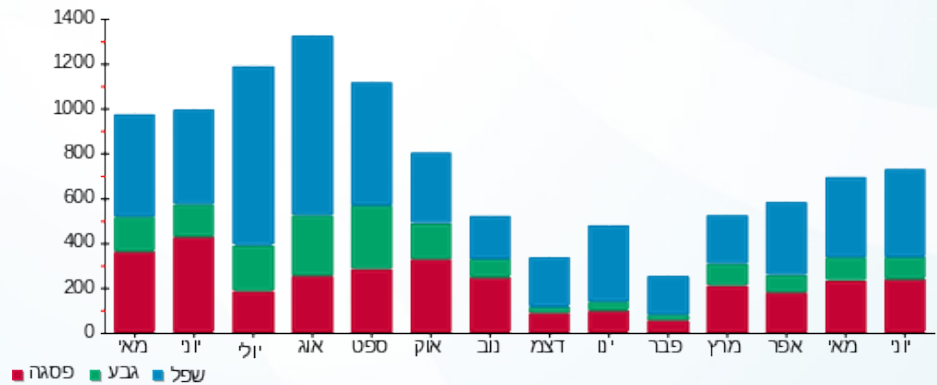

23/06/22 תאריך הפקה:
 22/06/22 תאריך קריאה נוכחית:
 23/05/22 תאריך קריאה קודמת:

שם דייר: פתאל - דירה 5121
 שם אתר: בתי אלמוג (פתאל)

לקוח/ה נכבד/ה, אנו מתכבדים להגיש את חישוב צריכת החשמל לתקופה 22/06/22 - 23/05/22:

פתאל - דירה 5121 - 8 - 00023134(0x0)

| סוג תעריף | סוג צריכה | קריאה קודמת | קריאה נוכחית | סה"כ צריכה בקוט"ש | מחיר לקוט"ש בא"ג | סה"כ לתשלום |
|--------------------------|-----------|-------------|--------------|-------------------|------------------|-------------|
| פרטי חשבון עבור תאריכים: | | 23/05/22 | 22/06/22 | | | |
| 999 | | 69,257.60 | 69,911.68 | 654.09 | 47.25 | 309.06 ₪ |

סה"כ לדייר:

| שיא ביקוש | סה"כ |
|-----------|----------|
| 5.85 | 654.09 |
| | 309.06 ₪ |

| תשלום קבוע | תשלום עבור גודל חיבור בKVA (0x0) | סה"כ לתשלום | לא כולל מע"מ |
|------------|----------------------------------|-------------|--------------|
| 21.31 ₪ | 0.00 ₪ | 330.37 ₪ | |

התפלגות חיוב בש"ח לפי תעו"ז

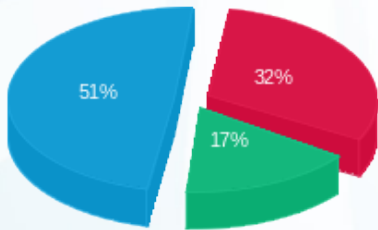

פסגה (₪ 99.03)
 גבע (₪ 51.56)
 שפל (₪ 158.47)

הסטוריית צריכה בקוט"ש

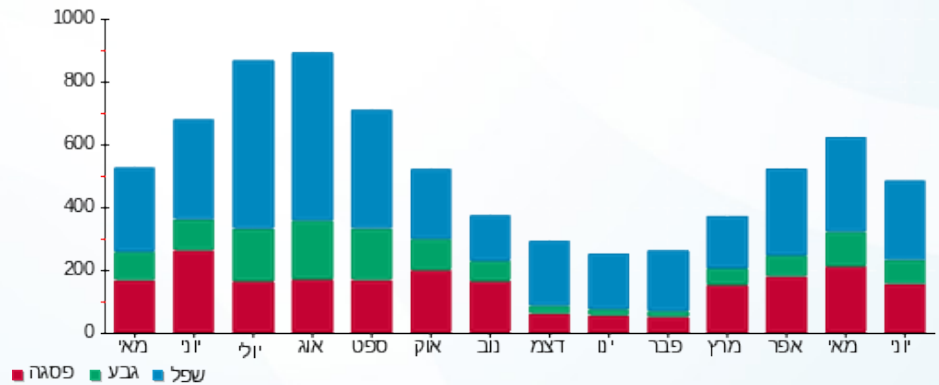

23/06/22 תאריך הפקה:
 22/06/22 תאריך קריאה נוכחית:
 23/05/22 תאריך קריאה קודמת:

שם דייר: פתאל - דירה 5131
 שם אתר: בתי אלמוג (פתאל)

לקוח/ה נכבד/ה, אנו מתכבדים להגיש את חישוב צריכת החשמל לתקופה 22/06/22 - 23/05/22:

פתאל בנין 5 - דירה 5131 - 9 - 00023134(0x0)

| סוג תעריף | סוג צריכה | קריאה קודמת | קריאה נוכחית | סה"כ צריכה בקוט"ש | מחיר לקוט"ש בא"ג | סה"כ לתשלום |
|--------------------------|-----------|-------------|--------------|-------------------|------------------|-------------|
| פרטי חשבון עבור תאריכים: | | 23/05/22 | 22/06/22 | | | |
| 999 | | 54,718.58 | 55,051.43 | 332.84 | 47.25 | 157.27 ₪ |

סה"כ לדייר:

| שיא ביקוש | סה"כ |
|-----------|----------|
| 5.20 | 332.84 |
| | 157.27 ₪ |

| | | |
|----------|----------------------------------|--------------|
| 21.31 ₪ | תשלום קבוע | |
| 0.00 ₪ | תשלום עבור גודל חיבור בKVA (0x0) | |
| 178.58 ₪ | סה"כ לתשלום | לא כולל מע"מ |

התפלגות חיוב בש"ח לפי תעו"ז

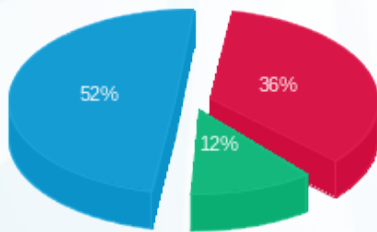

פסגה (57.22 ₪)
 גבע (18.89 ₪)
 שפל (81.16 ₪)

הסטוריית צריכה בקוט"ש

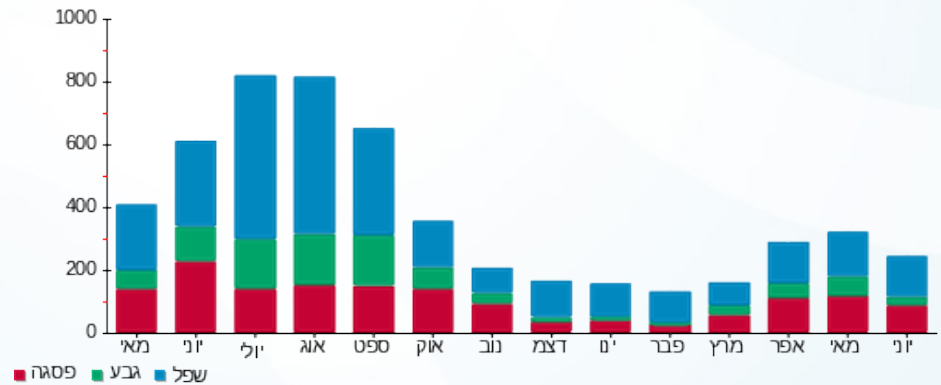

23/06/22 תאריך הפקה:
 22/06/22 תאריך קריאה נוכחית:
 23/05/22 תאריך קריאה קודמת:

שם דייר: פתאל - דירה 5221
 שם אתר: בתי אלמוג (פתאל)

לקוח/ה נכבד/ה, אנו מתכבדים להגיש את חישוב צריכת החשמל לתקופה 22/06/22 - 23/05/22:

פתאל - דירה 5221 - 2 - 15129206(0x0)

| סוג תעריף | סוג צריכה | קריאה קודמת | קריאה נוכחית | סה"כ צריכה בקוט"ש | מחיר לקוט"ש בא"ג | סה"כ לתשלום |
|--------------------------|-----------|-------------|--------------|-------------------|------------------|-------------|
| פרטי חשבון עבור תאריכים: | | 23/05/22 | 22/06/22 | | | |
| 999 | | 28,795.45 | 29,278.28 | 482.82 | 47.25 | 228.13 ₪ |

סה"כ לדייר:

| שיא ביקוש | סה"כ |
|-----------|----------|
| 4.93 | 482.82 |
| | 228.13 ₪ |

| | | |
|----------|----------------------------------|--------------|
| 21.31 ₪ | תשלום קבוע | |
| 0.00 ₪ | תשלום עבור גודל חיבור בKVA (0x0) | |
| 249.44 ₪ | סה"כ לתשלום | לא כולל מע"מ |

התפלגות חיוב בש"ח לפי תעו"ז

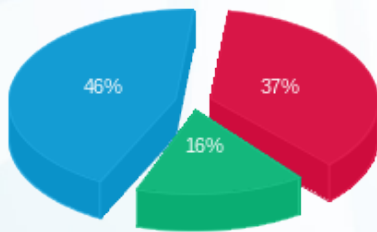

פסגה (₪ 85.55)
 גבע (₪ 37.16)
 שפל (₪ 105.43)

הסטוריית צריכה בקוט"ש

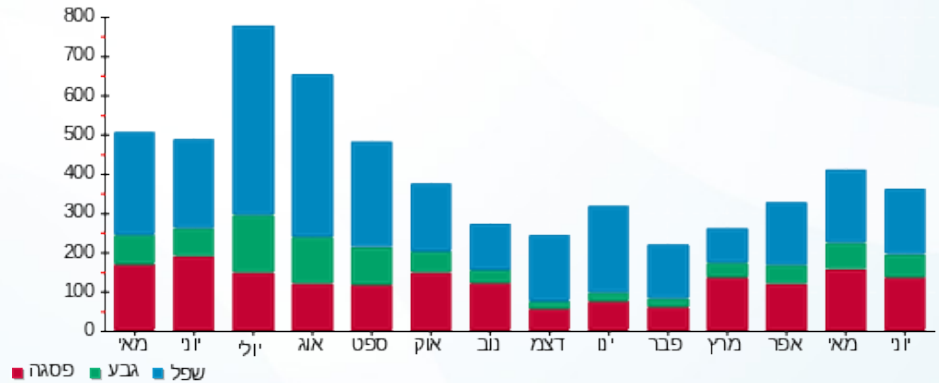



23/06/22

תאריך הפקה:

שם דייר: פתאל - דירה 5262

22/06/22

תאריך קריאה נוכחית:

שם אתר: בתי אלמוג (פתאל)

23/05/22

תאריך קריאה קודמת:

לקוח/ה נכבד/ה, אנו מתכבדים להגיש את חישוב צריכת החשמל לתקופה 22/06/22 - 23/05/22:

פתאל - דירה 5262 - 6 - 15129206(0x0)

| סוג תעריף | סוג צריכה | קריאה קודמת | קריאה נוכחית | סה"כ צריכה בקוט"ש | מחיר לקוט"ש בא"ג | סה"כ לתשלום |
|--------------------------|-----------|-------------|--------------|-------------------|------------------|-------------|
| פרטי חשבון עבור תאריכים: | | 23/05/22 | 22/06/22 | | | |
| 999 | | 17,687.25 | 18,137.43 | 450.18 | 47.25 | 212.71 ₪ |

סה"כ לדייר:

| סה"כ | שיא ביקוש |
|----------|-----------|
| 450.18 | 4.61 |
| 212.71 ₪ | |

| | | |
|----------|----------------------------------|--------------|
| 21.31 ₪ | תשלום קבוע | |
| 0.00 ₪ | תשלום עבור גודל חיבור בKVA (0x0) | |
| 234.02 ₪ | סה"כ לתשלום | לא כולל מע"מ |

התפלגות חיוב בש"ח לפי תעו"ז

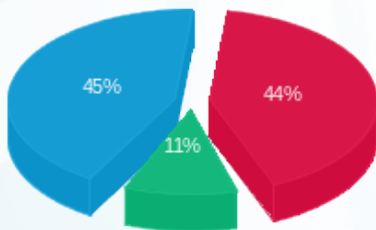

פסגה (₪ 93.66)
 גבע (₪ 23.02)
 שפל (₪ 96.02)

הסטוריית צריכה בקוט"ש

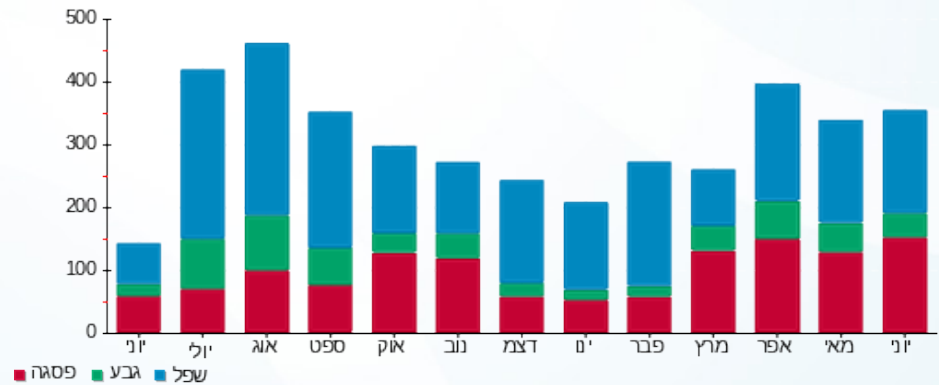

23/06/22 תאריך הפקה:
 22/06/22 תאריך קריאה נוכחי:
 23/05/22 תאריך קריאה קודמת:

שם דייר: פתאל - דירה 5352
 שם אתר: בתי אלמוג (פתאל)

לקוח/ה נכבד/ה, אנו מתכבדים להגיש את חישוב צריכת החשמל לתקופה 22/06/22 - 23/05/22:

פתאל - דירה 5352 - 11 - 15129206(0x0)

| סוג תעריף | סוג צריכה | קריאה קודמת | קריאה נוכחית | סה"כ צריכה בקוט"ש | מחיר לקוט"ש בא"ג | סה"כ לתשלום |
|--------------------------|-----------|-------------|--------------|-------------------|------------------|-------------|
| פרטי חשבון עבור תאריכים: | | 23/05/22 | 22/06/22 | | | |
| 999 | | 22,144.65 | 22,618.23 | 473.58 | 47.25 | 223.76 ₪ |

סה"כ לדייר:

| שיא ביקוש | סה"כ |
|-----------|----------|
| 6.00 | 473.58 |
| | 223.76 ₪ |

| | | |
|----------|----------------------------------|--------------|
| 21.31 ₪ | תשלום קבוע | |
| 0.00 ₪ | תשלום עבור גודל חיבור בKVA (0x0) | |
| 245.07 ₪ | סה"כ לתשלום | לא כולל מע"מ |

התפלגות חיוב בש"ח לפי תעו"ז

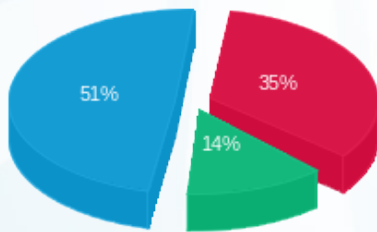

פסגה (₪ 78.94)
 גבע (₪ 30.30)
 שפל (₪ 114.52)

הסטוריית צריכה בקוט"ש

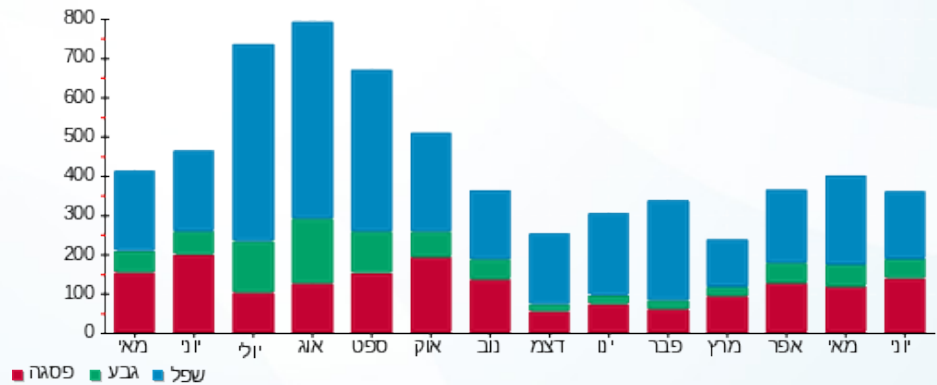

23/06/22 תאריך הפקה:
 22/06/22 תאריך קריאה נוכחית:
 23/05/22 תאריך קריאה קודמת:

שם דייר: פתאל - דירה 5411
 שם אתר: בתי אלמוג (פתאל)

לקוח/ה נכבד/ה, אנו מתכבדים להגיש את חישוב צריכת החשמל לתקופה 22/06/22 - 23/05/22:

פתאל - דירה 5411 - 15 - 15129206(0x0)

| סוג תעריף | סוג צריכה | קריאה קודמת | קריאה נוכחית | סה"כ צריכה בקוט"ש | מחיר לקוט"ש בא"ג | סה"כ לתשלום |
|--------------------------|-----------|-------------|--------------|-------------------|------------------|-------------|
| פרטי חשבון עבור תאריכים: | | 23/05/22 | 22/06/22 | | | |
| 999 | | 16,993.65 | 17,581.85 | 588.20 | 47.25 | 277.92 ₪ |

סה"כ לדייר:

| שיא ביקוש | סה"כ |
|-----------|----------|
| 5.45 | 588.20 |
| | 277.92 ₪ |

| | | |
|----------|----------------------------------|--------------|
| 21.31 ₪ | תשלום קבוע | |
| 0.00 ₪ | תשלום עבור גודל חיבור בKVA (0x0) | |
| 299.23 ₪ | סה"כ לתשלום | לא כולל מע"מ |

התפלגות חיוב בש"ח לפי תעו"ז

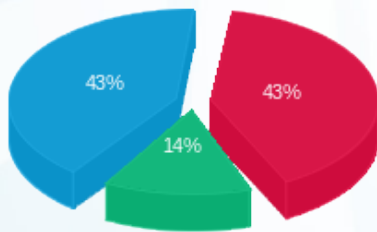

פסגה (₪ 118.35)
 גבע (₪ 39.71)
 שפל (₪ 119.86)

הסטוריית צריכה בקוט"ש

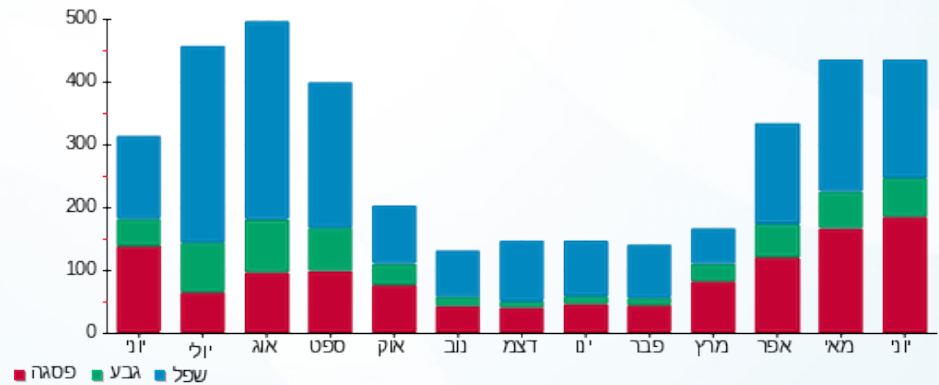

23/06/22 תאריך הפקה:
 22/06/22 תאריך קריאה נוכחית:
 23/05/22 תאריך קריאה קודמת:

שם דייר: פתאל - דירה 5431
 שם אתר: בתי אלמוג (פתאל)

לקוח/ה נכבד/ה, אנו מתכבדים להגיש את חישוב צריכת החשמל לתקופה 22/06/22 - 23/05/22:

פתאל - דירה 5431 - 17 - 15129206(0x0)

| סוג תעריף | סוג צריכה | קריאה קודמת | קריאה נוכחית | סה"כ צריכה בקוט"ש | מחיר לקוט"ש בא"ג | סה"כ לתשלום |
|--------------------------|-----------|-------------|--------------|-------------------|------------------|-------------|
| פרטי חשבון עבור תאריכים: | | 23/05/22 | 22/06/22 | | | |
| 999 | | 25,925.60 | 26,910.10 | 984.50 | 47.25 | 465.18 ₪ |

סה"כ לדייר:

| שיא ביקוש | סה"כ |
|-----------|----------|
| 4.75 | 984.50 |
| | 465.18 ₪ |

| | | |
|----------|----------------------------------|--------------|
| 21.31 ₪ | תשלום קבוע | |
| 0.00 ₪ | תשלום עבור גודל חיבור בKVA (0x0) | |
| 486.49 ₪ | סה"כ לתשלום | לא כולל מע"מ |

התפלגות חיוב בש"ח לפי תעו"ז

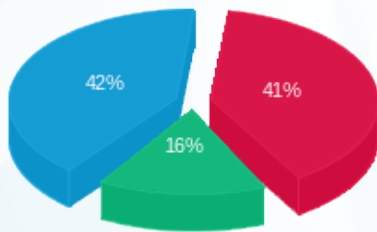

פסגה (192.64 ₪) ■
 גבע (74.94 ₪) ■
 שפל (197.60 ₪) ■

הסטוריית צריכה בקוט"ש

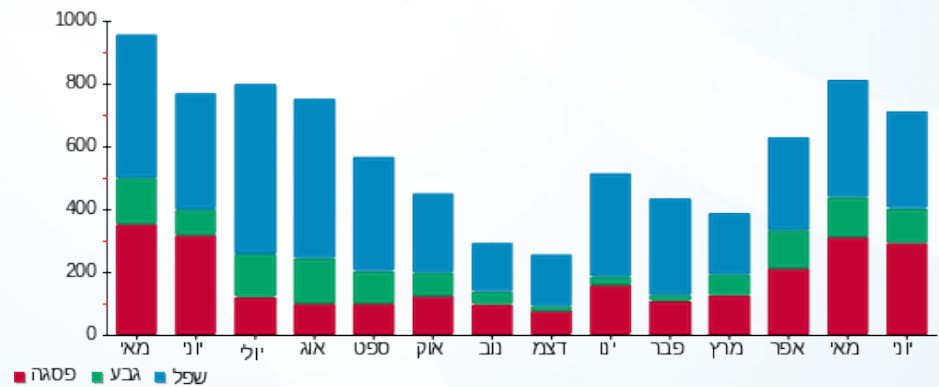



23/06/22

תאריך הפקה:

שם דייר: פתאל - דירה 5541

22/06/22

תאריך קריאה נוכחית:

שם אתר: בתי אלמוג (פתאל)

23/05/22

תאריך קריאה קודמת:

לקוח/ה נכבד/ה, אנו מתכבדים להגיש את חישוב צריכת החשמל לתקופה 22/06/22 - 23/05/22:

פתאל - דירה 5541 - 16 - 00023134(0x0)

| סוג תעריף | סוג צריכה | קריאה קודמת | קריאה נוכחית | סה"כ צריכה בקוט"ש | מחיר לקוט"ש בא"ג | סה"כ לתשלום |
|--------------------------|-----------|-------------|--------------|-------------------|------------------|-------------|
| פרטי חשבון עבור תאריכים: | | 23/05/22 | 22/06/22 | | | |
| 999 | | 58,252.00 | 58,784.69 | 532.69 | 47.25 | 251.70 ₪ |

סה"כ לדייר:

| שיא ביקוש | סה"כ |
|-----------|----------|
| 4.72 | 532.69 |
| | 251.70 ₪ |

| | | |
|----------|----------------------------------|--------------|
| 21.31 ₪ | תשלום קבוע | |
| 0.00 ₪ | תשלום עבור גודל חיבור בKVA (0x0) | |
| 273.01 ₪ | סה"כ לתשלום | לא כולל מע"מ |

התפלגות חיוב בש"ח לפי תעו"ז

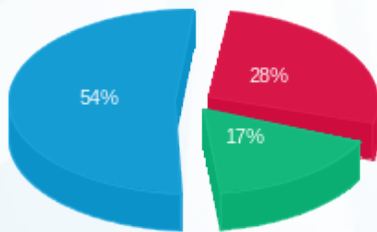

- פסגה (71.64 ₪) - 54%
- גבע (43.33 ₪) - 17%
- שפל (136.74 ₪) - 28%

הסטוריית צריכה בקוט"ש

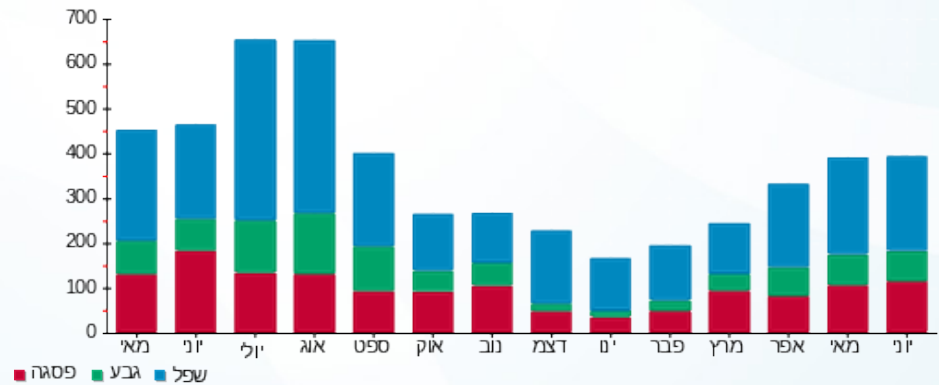



23/06/22

תאריך הפקה:

שם דייר: פתאל - דירה 5661

22/06/22

תאריך קריאה נוכחית:

שם אתר: בתי אלמוג (פתאל)

23/05/22

תאריך קריאה קודמת:

לקוח/ה נכבד/ה, אנו מתכבדים להגיש את חישוב צריכת החשמל לתקופה 22/06/22 - 23/05/22:

פתאל - דירה 5661 - 24 - 00023134(0x0)

| סוג תעריף | סוג צריכה | קריאה קודמת | קריאה נוכחית | סה"כ צריכה בקוט"ש | מחיר לקוט"ש בא"ג | סה"כ לתשלום |
|--------------------------|-----------|-------------|--------------|-------------------|------------------|-------------|
| פרטי חשבון עבור תאריכים: | | 23/05/22 | 22/06/22 | | | |
| 999 | | 68,707.75 | 69,090.75 | 383.00 | 47.25 | 180.97 ₪ |

סה"כ לדייר:

| שיא ביקוש | סה"כ |
|-----------|----------|
| 4.04 | 383.00 |
| | 180.97 ₪ |

| | | |
|----------|----------------------------------|--------------|
| 21.31 ₪ | תשלום קבוע | |
| 0.00 ₪ | תשלום עבור גודל חיבור בKVA (0x0) | |
| 202.28 ₪ | סה"כ לתשלום | לא כולל מע"מ |

התפלגות חיוב בש"ח לפי תעו"ז

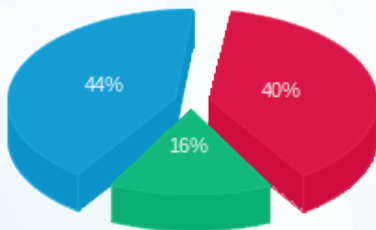

- פסגה (₪ 73.24)
- גבע (₪ 28.45)
- שפל (₪ 79.28)

הסטוריית צריכה בקוט"ש

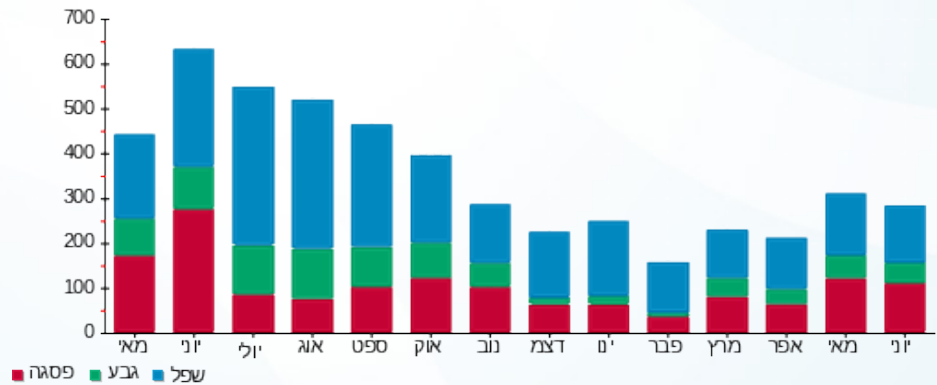



23/06/22

תאריך הפקה:

שם דייר: פתאל - דירה 5741

22/06/22

תאריך קריאה נוכחית:

שם אתר: בתי אלמוג (פתאל)

23/05/22

תאריך קריאה קודמת:

לקוח/ה נכבד/ה, אנו מתכבדים להגיש את חישוב צריכת החשמל לתקופה 22/06/22 - 23/05/22:

פתאל - דירה 5741 - 15129206(0x0)

| סוג תעריף | סוג צריכה | קריאה קודמת | קריאה נוכחית | סה"כ צריכה בקוט"ש | מחיר לקוט"ש בא"ג | סה"כ לתשלום |
|--------------------------|-----------|-------------|--------------|-------------------|------------------|-------------|
| פרטי חשבון עבור תאריכים: | | 23/05/22 | 22/06/22 | | | |
| 999 | | 53,423.70 | 54,684.60 | 1,260.90 | 47.25 | 595.78 ₪ |

סה"כ לדייר:

| שיא ביקוש | סה"כ |
|-----------|----------|
| 5.54 | 1,260.90 |
| | 595.78 ₪ |

| | | |
|----------|----------------------------------|--------------|
| 21.31 ₪ | תשלום קבוע | |
| 0.00 ₪ | תשלום עבור גודל חיבור בKVA (0x0) | |
| 617.09 ₪ | סה"כ לתשלום | לא כולל מע"מ |

התפלגות חיוב בש"ח לפי תעו"ז

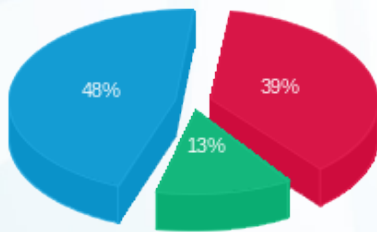

פסגה (230.25 ₪) 48%
 גבע (78.29 ₪) 13%
 שפל (287.23 ₪) 39%

הסטוריית צריכה בקוט"ש

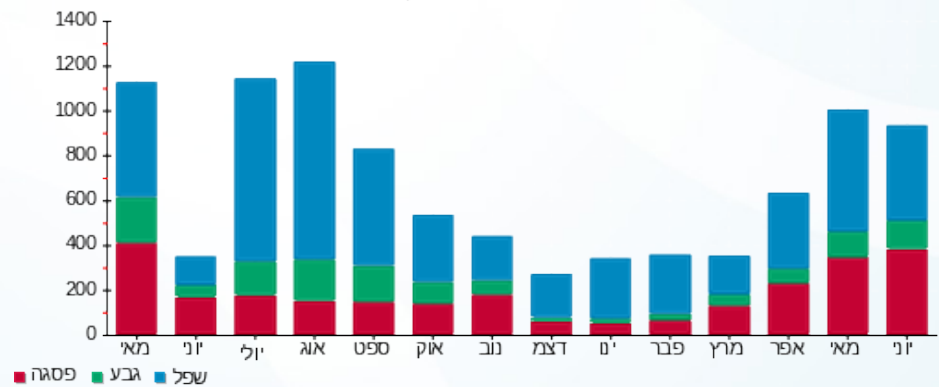

23/06/22 תאריך הפקה:
 22/06/22 תאריך קריאה נוכחית:
 23/05/22 תאריך קריאה קודמת:

שם דייר: פתאל - דירה 5751
 שם אתר: בתי אלמוג (פתאל)

לקוח/ה נכבד/ה, אנו מתכבדים להגיש את חישוב צריכת החשמל לתקופה 22/06/22 - 23/05/22:

רשת אסטרל - דירה 5752 - 23 - 15129206(0x0)

| סוג תעריף | סוג צריכה | קריאה קודמת | קריאה נוכחית | סה"כ צריכה בקוט"ש | מחיר לקוט"ש בא"ג | סה"כ לתשלום |
|--------------------------|-----------|-------------|--------------|-------------------|------------------|-------------|
| פרטי חשבון עבור תאריכים: | | 23/05/22 | 22/06/22 | | | |
| 999 | | 23,851.98 | 24,236.58 | 384.60 | 47.25 | 181.72 ₪ |

סה"כ לדייר:

| שיא ביקוש | סה"כ |
|-----------|----------|
| 4.85 | 384.60 |
| | 181.72 ₪ |

| | | |
|----------|----------------------------------|--------------|
| 21.31 ₪ | תשלום קבוע | |
| 0.00 ₪ | תשלום עבור גודל חיבור בKVA (0x0) | |
| 203.03 ₪ | סה"כ לתשלום | לא כולל מע"מ |

התפלגות חיוב בש"ח לפי תעו"ז

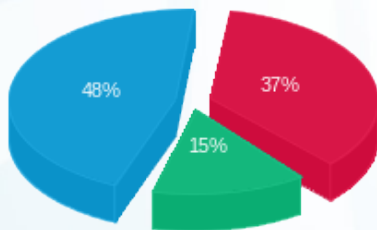

פסגה (₪ 67.76)
 גבע (₪ 27.05)
 שפל (₪ 86.92)

הסטוריית צריכה בקוט"ש

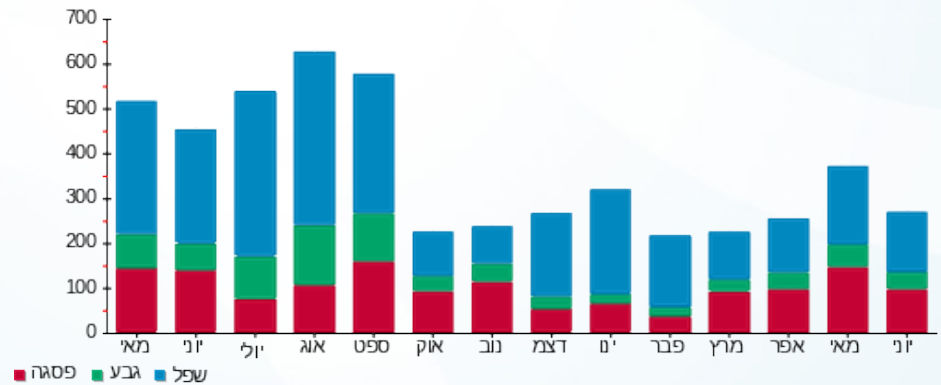

23/06/22 תאריך הפקה:
 22/06/22 תאריך קריאה נוכחית:
 23/05/22 תאריך קריאה קודמת:

שם דייר: פתאל - דירה 5761
 שם אתר: בתי אלמוג (פתאל)

לקוח/ה נכבד/ה, אנו מתכבדים להגיש את חישוב צריכת החשמל לתקופה 22/06/22 - 23/05/22:

פתאל - דירה 5761 - 24 - 15129206(0x0)

| סוג תעריף | סוג צריכה | קריאה קודמת | קריאה נוכחית | סה"כ צריכה בקוט"ש | מחיר לקוט"ש בא"ג | סה"כ לתשלום |
|--------------------------|-----------|-------------|--------------|-------------------|------------------|-------------|
| פרטי חשבון עבור תאריכים: | | 23/05/22 | 22/06/22 | | | |
| 999 | | 29,000.00 | 29,605.98 | 605.98 | 47.25 | 286.32 ₪ |

סה"כ לדייר:

| שיא ביקוש | סה"כ |
|-----------|----------|
| 5.26 | 605.98 |
| | 286.32 ₪ |

| | | |
|----------|----------------------------------|--------------|
| 21.31 ₪ | תשלום קבוע | |
| 0.00 ₪ | תשלום עבור גודל חיבור בKVA (0x0) | |
| 307.63 ₪ | סה"כ לתשלום | לא כולל מע"מ |

התפלגות חיוב בש"ח לפי תעו"ז

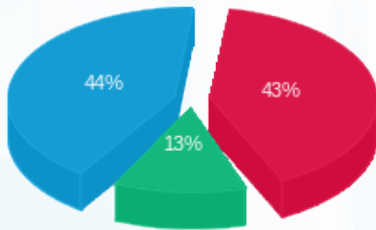

פסגה (123.39 ₪) ■
 גבע (36.65 ₪) ■
 שפל (126.28 ₪) ■

הסטוריית צריכה בקוט"ש

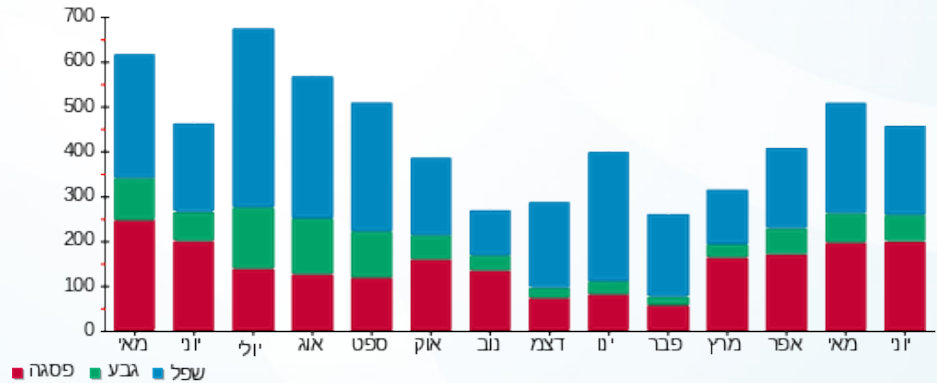

23/06/22 תאריך הפקה:
 22/06/22 תאריך קריאה נוכחי:
 23/05/22 תאריך קריאה קודמת:

שם דייר: פתאל - דירה 7001
 שם אתר: בתי אלמוג (פתאל)

לקוח/ה נכבד/ה, אנו מתכבדים להגיש את חישוב צריכת החשמל לתקופה 22/06/22 - 23/05/22:

פתאל - דירה 7001 פתאל - דירה 7001 - 13 - 81007778(0x0)

| סוג תעריף | סוג צריכה | קריאה קודמת | קריאה נוכחית | סה"כ צריכה בקוט"ש | מחיר לקוט"ש בא"ג | סה"כ לתשלום |
|--------------------------|-----------|-------------|--------------|-------------------|------------------|-------------|
| פרטי חשבון עבור תאריכים: | | 23/05/22 | 22/06/22 | | | |
| 999 | | 55,180.78 | 55,583.33 | 402.55 | 47.25 | 190.20 ₪ |

סה"כ לדייר:

| סה"כ | שיא ביקוש |
|----------|-----------|
| 402.55 | 5.80 |
| 190.20 ₪ | |

| | | |
|----------|----------------------------------|--------------|
| 21.31 ₪ | תשלום קבוע | |
| 0.00 ₪ | תשלום עבור גודל חיבור בKVA (0x0) | |
| 211.51 ₪ | סה"כ לתשלום | לא כולל מע"מ |

התפלגות חיוב בש"ח לפי תעו"ז

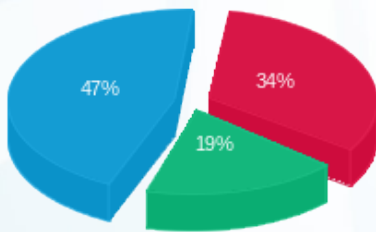

פסגה (₪ 64.31)
 גבע (₪ 35.79)
 שפל (₪ 90.11)

הסטוריית צריכה בקוט"ש

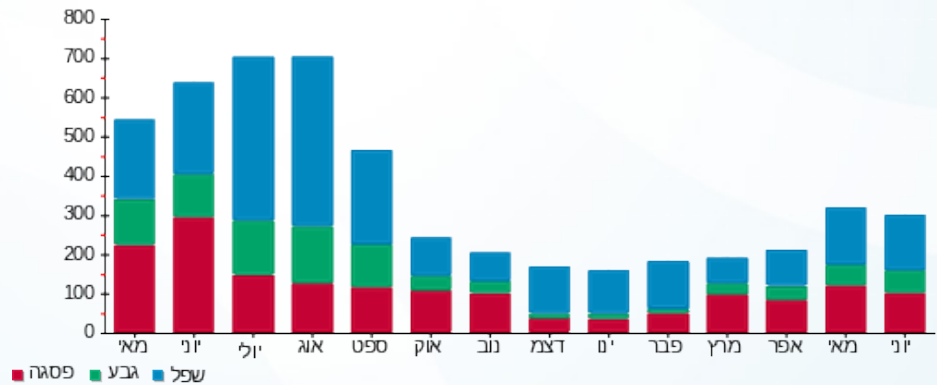

23/06/22 תאריך הפקה:
 22/06/22 תאריך קריאה נוכחית:
 23/05/22 תאריך קריאה קודמת:

שם דייר: פתאל - דירה 7003
 שם אתר: בתי אלמוג (פתאל)

לקוח/ה נכבד/ה, אנו מתכבדים להגיש את חישוב צריכת החשמל לתקופה 22/06/22 - 23/05/22:

פתאל - דירה 7003 - 14 - 81007778(0x0)

| סוג תעריף | סוג צריכה | קריאה קודמת | קריאה נוכחית | סה"כ צריכה בקוט"ש | מחיר לקוט"ש בא"ג | סה"כ לתשלום |
|--------------------------|-----------|-------------|--------------|-------------------|------------------|-------------|
| פרטי חשבון עבור תאריכים: | | 23/05/22 | 22/06/22 | | | |
| 999 | | 42,148.53 | 42,592.13 | 443.60 | 47.25 | 209.60 ₪ |

סה"כ לדייר:

| שיא ביקוש | סה"כ |
|-----------|----------|
| 4.55 | 443.60 |
| | 209.60 ₪ |

| | | |
|----------|----------------------------------|--------------|
| 21.31 ₪ | תשלום קבוע | |
| 0.00 ₪ | תשלום עבור גודל חיבור בKVA (0x0) | |
| 230.91 ₪ | סה"כ לתשלום | לא כולל מע"מ |

התפלגות חיוב בש"ח לפי תעו"ז

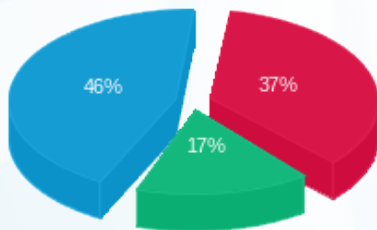

פסגה (77.18 ₪)
 גבע (35.51 ₪)
 שפל (96.91 ₪)

הסטוריית צריכה בקוט"ש

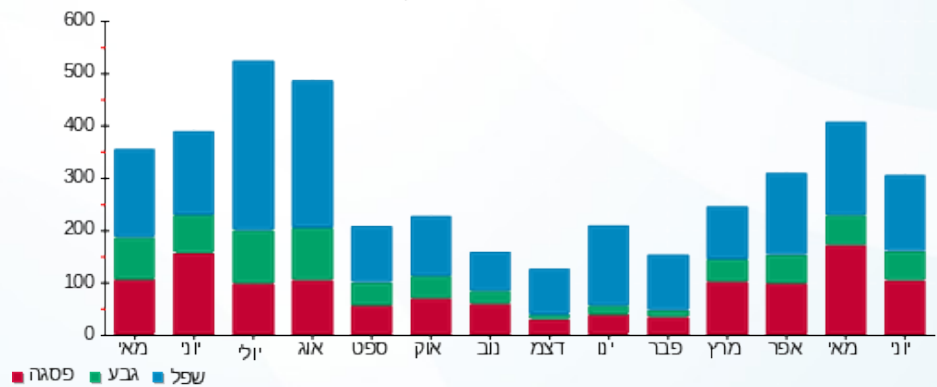



23/06/22

תאריך הפקה:

שם דייר: פתאל - דירה 7007

22/06/22

תאריך קריאה נוכחית:

שם אתר: בתי אלמוג (פתאל)

23/05/22

תאריך קריאה קודמת:

לקוח/ה נכבד/ה, אנו מתכבדים להגיש את חישוב צריכת החשמל לתקופה 22/06/22 - 23/05/22:

פתאל - דירה 7007 - 21 - 81007778(0x0)

| סוג תעריף | סוג צריכה | קריאה קודמת | קריאה נוכחית | סה"כ צריכה בקוט"ש | מחיר לקוט"ש בא"ג | סה"כ לתשלום |
|--------------------------|-----------|-------------|--------------|-------------------|------------------|-------------|
| פרטי חשבון עבור תאריכים: | | 23/05/22 | 22/06/22 | | | |
| 999 | | 50,402.30 | 50,595.10 | 192.80 | 47.25 | 91.10 ₪ |

סה"כ לדייר:

| שיא ביקוש | סה"כ |
|-----------|---------|
| 4.70 | 192.80 |
| | 91.10 ₪ |

| | | |
|----------|----------------------------------|--------------|
| 21.31 ₪ | תשלום קבוע | |
| 0.00 ₪ | תשלום עבור גודל חיבור בKVA (0x0) | |
| 112.41 ₪ | סה"כ לתשלום | לא כולל מע"מ |

התפלגות חיוב בש"ח לפי תעו"ז

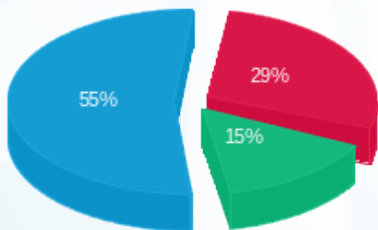

פסגה (26.72 ₪)
 גבע (13.94 ₪)
 שפל (50.44 ₪)

הסטוריית צריכה בקוט"ש

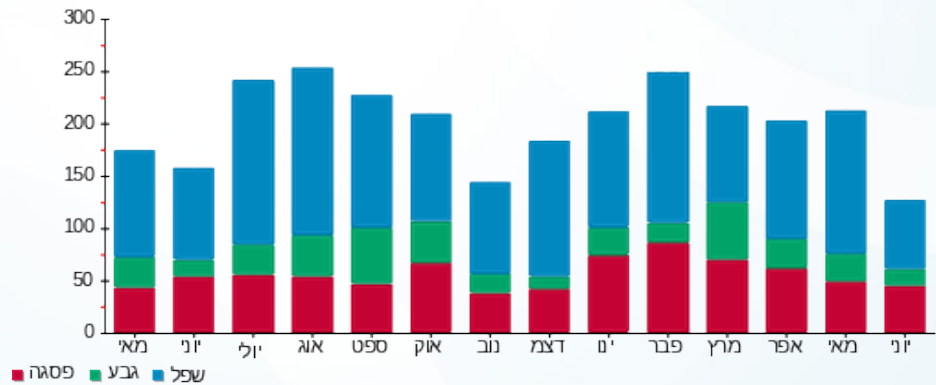



23/06/22

תאריך הפקה:

שם דייר: פתאל - דירה 7106

22/06/22

תאריך קריאה נוכחית:

שם אתר: בתי אלמוג (פתאל)

23/05/22

תאריך קריאה קודמת:

לקוח/ה נכבד/ה, אנו מתכבדים להגיש את חישוב צריכת החשמל לתקופה 22/06/22 - 23/05/22:

פתאל - דירה 7106 - 18 - 81007778(0x0)

| סוג תעריף | סוג צריכה | קריאה קודמת | קריאה נוכחית | סה"כ צריכה בקוט"ש | מחיר לקוט"ש בא"ג | סה"כ לתשלום |
|--------------------------|-----------|-------------|--------------|-------------------|------------------|-------------|
| פרטי חשבון עבור תאריכים: | | 23/05/22 | 22/06/22 | | | |
| 999 | | 46,327.13 | 46,822.60 | 495.48 | 47.25 | 234.11 ₪ |

סה"כ לדייר:

| שיא ביקוש | סה"כ |
|-----------|----------|
| 5.15 | 495.48 |
| | 234.11 ₪ |

| | | |
|----------|----------------------------------|--------------|
| 21.31 ₪ | תשלום קבוע | |
| 0.00 ₪ | תשלום עבור גודל חיבור בKVA (0x0) | |
| 255.42 ₪ | סה"כ לתשלום | לא כולל מע"מ |

התפלגות חיוב בש"ח לפי תעו"ז

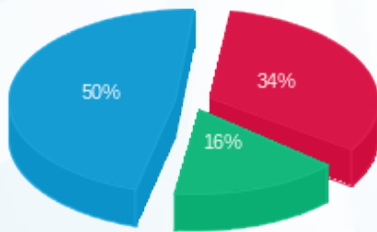

פסגה (₪ 79.33)
גבע (₪ 37.72)
שפל (₪ 117.06)

הסטוריית צריכה בקוט"ש

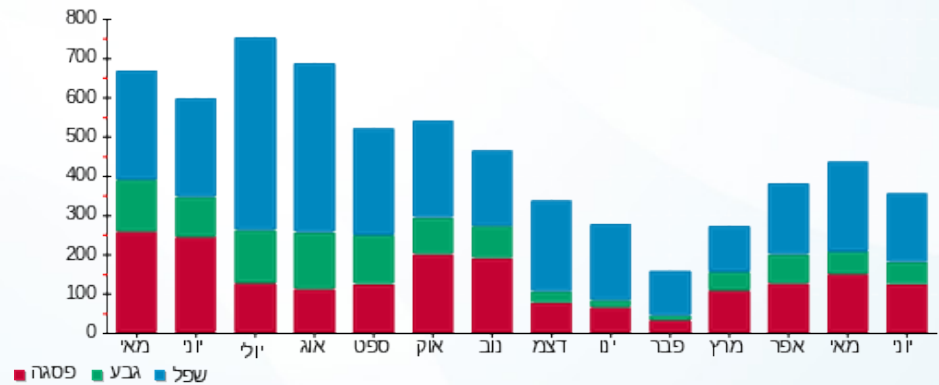

23/06/22 תאריך הפקה:
 22/06/22 תאריך קריאה נוכחית:
 23/05/22 תאריך קריאה קודמת:

שם דייר: פתאל - דירה 7107
 שם אתר: בתי אלמוג (פתאל)

לקוח/ה נכבד/ה, אנו מתכבדים להגיש את חישוב צריכת החשמל לתקופה 22/06/22 - 23/05/22:

פתאל - דירה 7107 - 19 - 81007778(0x0)

| סוג תעריף | סוג צריכה | קריאה קודמת | קריאה נוכחית | סה"כ צריכה בקוט"ש | מחיר לקוט"ש בא"ג | סה"כ לתשלום |
|--------------------------|-----------|-------------|--------------|-------------------|------------------|-------------|
| פרטי חשבון עבור תאריכים: | | 23/05/22 | 22/06/22 | | | |
| 999 | | 49,276.75 | 49,744.33 | 467.58 | 47.25 | 220.93 ₪ |

סה"כ לדייר:

| שיא ביקוש | סה"כ |
|-----------|----------|
| 4.75 | 467.58 |
| | 220.93 ₪ |

| תשלום קבוע | תשלום עבור גודל חיבור בKVA (0x0) | סה"כ לתשלום | לא כולל מע"מ |
|------------|----------------------------------|-------------|--------------|
| 21.31 ₪ | 0.00 ₪ | 242.24 ₪ | |

התפלגות חיוב בש"ח לפי תעו"ז

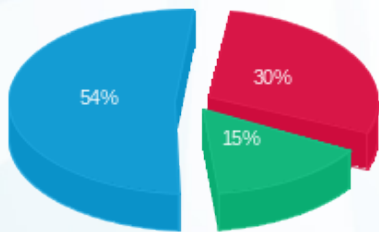

פסגה (66.94 ₪) 54%
 גבע (34.17 ₪) 15%
 שפל (119.81 ₪) 30%

הסטוריית צריכה בקוט"ש

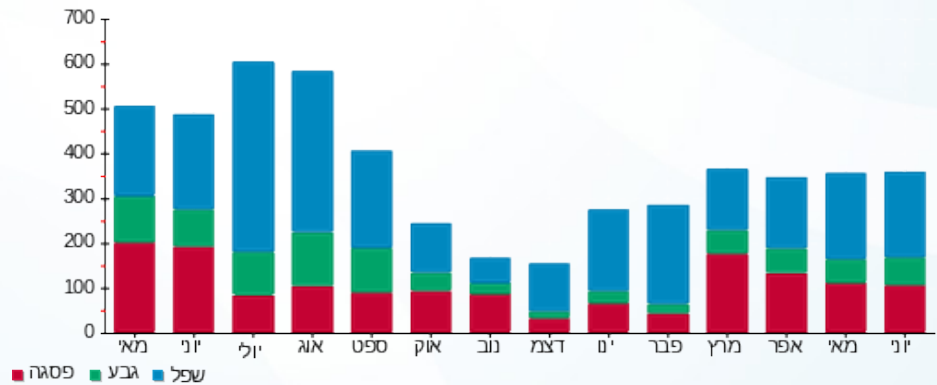

23/06/22 תאריך הפקדה:
 22/06/22 תאריך קריאה נוכחית:
 23/05/22 תאריך קריאה קודמת:

שם דייר: פתאל - דירה 7109
 שם אתר: בתי אלמוג (פתאל)

לקוח/ה נכבד/ה, אנו מתכבדים להגיש את חישוב צריכת החשמל לתקופה 22/06/22 - 23/05/22:

פתאל - דירה 7109 - 20 - 81007778(0x0)

| סוג תעריף | סוג צריכה | קריאה קודמת | קריאה נוכחית | סה"כ צריכה בקוט"ש | מחיר לקוט"ש בא"ג | סה"כ לתשלום |
|--------------------------|-----------|-------------|--------------|-------------------|------------------|-------------|
| פרטי חשבון עבור תאריכים: | | 23/05/22 | 22/06/22 | | | |
| 999 | | 48,128.73 | 48,718.48 | 589.75 | 47.25 | 278.66 ₪ |

סה"כ לדייר:

| שיא ביקוש | סה"כ |
|-----------|----------|
| 4.15 | 589.75 |
| | 278.66 ₪ |

| תשלום קבוע | תשלום עבור גודל חיבור בKVA (0x0) | סה"כ לתשלום | לא כולל מע"מ |
|------------|----------------------------------|-------------|--------------|
| 21.31 ₪ | 0.00 ₪ | 299.97 ₪ | |

התפלגות חיוב בש"ח לפי תעו"ז

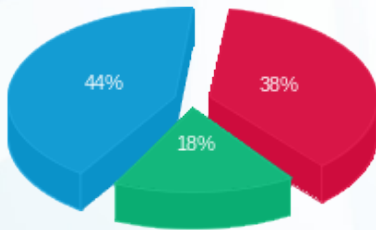

פסגה (106.53 ₪) ■
 גבע (49.02 ₪) ■
 שפל (123.11 ₪) ■

הסטוריית צריכה בקוט"ש

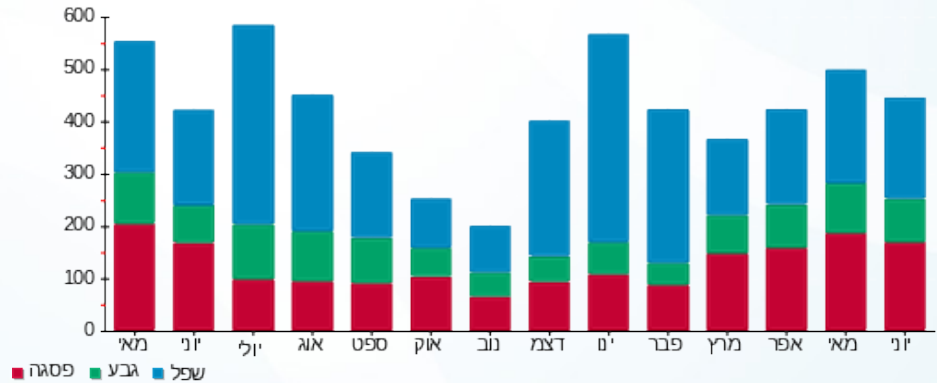

23/06/22 תאריך הפקה:
 22/06/22 תאריך קריאה נוכחית:
 23/05/22 תאריך קריאה קודמת:

שם דייר: פתאל - דירה 7201
 שם אתר: בתי אלמוג (פתאל)

לקוח/ה נכבד/ה, אנו מתכבדים להגיש את חישוב צריכת החשמל לתקופה 22/06/22 - 23/05/22:

פתאל - דירה 7201 - 1 - 81005509(0x0)

| סוג תעריף | סוג צריכה | קריאה קודמת | קריאה נוכחית | סה"כ צריכה בקוט"ש | מחיר לקוט"ש בא"ג | סה"כ לתשלום |
|--------------------------|-----------|-------------|--------------|-------------------|------------------|-------------|
| פרטי חשבון עבור תאריכים: | | 23/05/22 | 22/06/22 | | | |
| 999 | | 54,930.38 | 55,461.83 | 531.45 | 47.25 | 251.11 ₪ |

סה"כ לדייר:

| שיא ביקוש | סה"כ |
|-----------|----------|
| 5.00 | 531.45 |
| | 251.11 ₪ |

| | | |
|----------|----------------------------------|--------------|
| 21.31 ₪ | תשלום קבוע | |
| 0.00 ₪ | תשלום עבור גודל חיבור בKVA (0x0) | |
| 272.42 ₪ | סה"כ לתשלום | לא כולל מע"מ |

התפלגות חיוב בש"ח לפי תעו"ז

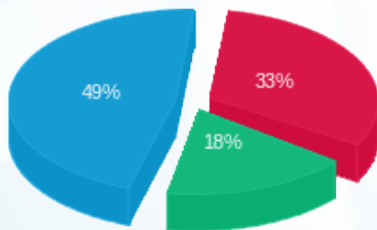

פסגה (82.78 ₪) ■
 גבע (44.86 ₪) ■
 שפל (123.46 ₪) ■

הסטוריית צריכה בקוט"ש

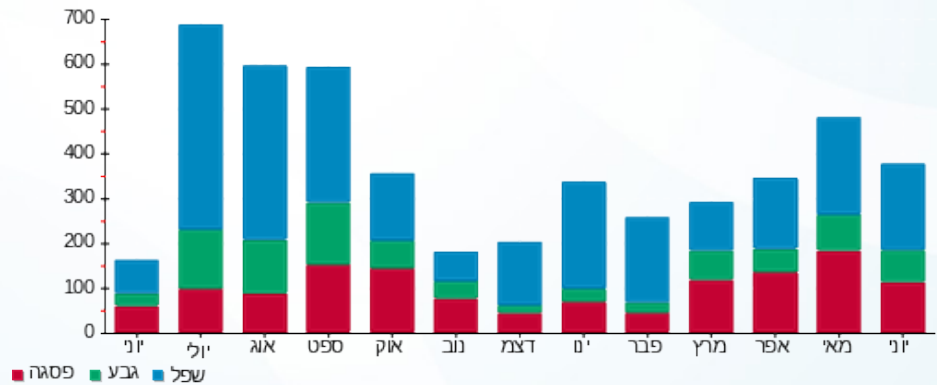

23/06/22 תאריך הפקה:
 22/06/22 תאריך קריאה נוכחית:
 23/05/22 תאריך קריאה קודמת:

שם דייר: פתאל - דירה 7207
 שם אתר: בתי אלמוג (פתאל)

לקוח/ה נכבד/ה, אנו מתכבדים להגיש את חישוב צריכת החשמל לתקופה 22/06/22 - 23/05/22:

פתאל - דירה 7207 - 4 - 81005509(0x0)

| סוג תעריף | סוג צריכה | קריאה קודמת | קריאה נוכחית | סה"כ צריכה בקוט"ש | מחיר לקוט"ש בא"ג | סה"כ לתשלום |
|--------------------------|-----------|-------------|--------------|-------------------|------------------|-------------|
| פרטי חשבון עבור תאריכים: | | 23/05/22 | 22/06/22 | | | |
| 999 | | 49,950.18 | 50,261.83 | 311.65 | 47.25 | 147.25 ₪ |

סה"כ לדייר:

| שיא ביקוש | סה"כ |
|-----------|----------|
| 4.00 | 311.65 |
| | 147.25 ₪ |

| | | |
|----------|----------------------------------|--------------|
| 21.31 ₪ | תשלום קבוע | |
| 0.00 ₪ | תשלום עבור גודל חיבור בKVA (0x0) | |
| 168.56 ₪ | סה"כ לתשלום | לא כולל מע"מ |

התפלגות חיוב בש"ח לפי תעו"ז

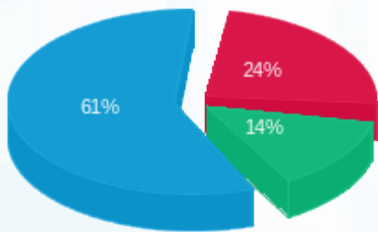

פסגה (₪ 36.03)
 גבע (₪ 20.73)
 שפל (₪ 90.50)

הסטוריית צריכה בקוט"ש

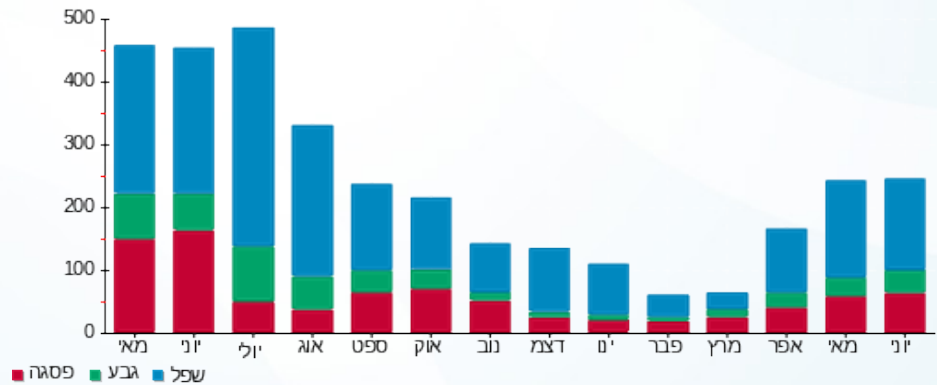

23/06/22 תאריך הפקה:
 22/06/22 תאריך קריאה נוכחית:
 23/05/22 תאריך קריאה קודמת:

שם דייר: פתאל - דירה 7209
 שם אתר: בתי אלמוג (פתאל)

לקוח/ה נכבד/ה, אנו מתכבדים להגיש את חישוב צריכת החשמל לתקופה 22/06/22 - 23/05/22:

פתאל - דירה 7209 - 5 - 81005509(0x0)

| סוג תעריף | סוג צריכה | קריאה קודמת | קריאה נוכחית | סה"כ צריכה בקוט"ש | מחיר לקוט"ש בא"ג | סה"כ לתשלום |
|--------------------------|-----------|-------------|--------------|-------------------|------------------|-------------|
| פרטי חשבון עבור תאריכים: | | 23/05/22 | 22/06/22 | | | |
| 999 | | 47,756.90 | 47,975.60 | 218.70 | 47.25 | 103.34 ₪ |

סה"כ לדייר:

| שיא ביקוש | סה"כ |
|-----------|----------|
| 4.80 | 218.70 |
| | 103.34 ₪ |

| | | |
|----------|----------------------------------|--------------|
| 21.31 ₪ | תשלום קבוע | |
| 0.00 ₪ | תשלום עבור גודל חיבור בKVA (0x0) | |
| 124.65 ₪ | סה"כ לתשלום | לא כולל מע"מ |

התפלגות חיוב בש"ח לפי תעו"ז

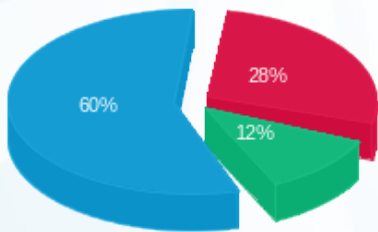

פסגה (29.44 ₪) ■
 גבע (11.91 ₪) ■
 שפל (61.99 ₪) ■

הסטוריית צריכה בקוט"ש

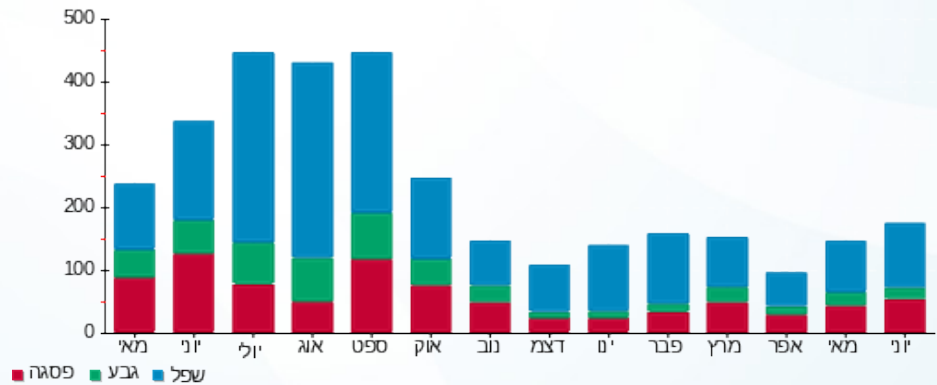



23/06/22

תאריך הפקדה:

שם דייר: פתאל - דירה 7210

22/06/22

תאריך קריאה נוכחית:

שם אתר: בתי אלמוג (פתאל)

23/05/22

תאריך קריאה קודמת:

לקוח/ה נכבד/ה, אנו מתכבדים להגיש את חישוב צריכת החשמל לתקופה 22/06/22 - 23/05/22:

פתאל - דירה 7210 - 5 - 81005509(0x0)

| סוג תעריף | סוג צריכה | קריאה קודמת | קריאה נוכחית | סה"כ צריכה בקוט"ש | מחיר לקוט"ש בא"ג | סה"כ לתשלום |
|--------------------------|-----------|-------------|--------------|-------------------|------------------|-------------|
| פרטי חשבון עבור תאריכים: | | 23/05/22 | 22/06/22 | | | |
| 999 | | 47,756.90 | 47,975.60 | 218.70 | 47.25 | 103.34 ₪ |

סה"כ לדייר:

| שיא ביקוש | סה"כ |
|-----------|----------|
| 4.80 | 218.70 |
| | 103.34 ₪ |

| | | |
|----------|----------------------------------|--------------|
| 21.31 ₪ | תשלום קבוע | |
| 0.00 ₪ | תשלום עבור גודל חיבור בKVA (0x0) | |
| 124.65 ₪ | סה"כ לתשלום | לא כולל מע"מ |

התפלגות חיוב בש"ח לפי תעו"ז

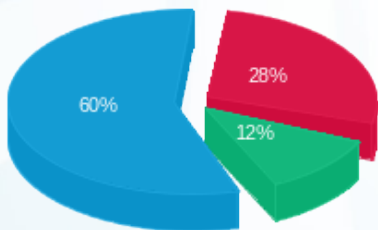

פסגה (29.44 ₪) 60%
 גבע (11.91 ₪) 28%
 שפל (61.99 ₪) 12%

הסטוריית צריכה בקוט"ש

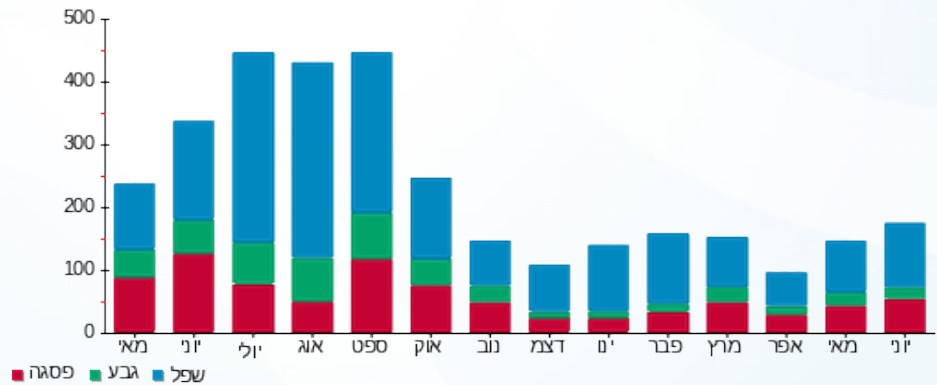

23/06/22 תאריך הפקה:
 22/06/22 תאריך קריאה נוכחית:
 23/05/22 תאריך קריאה קודמת:

שם דייר: פתאל - דירה 7301
 שם אתר: בתי אלמוג (פתאל)

לקוח/ה נכבד/ה, אנו מתכבדים להגיש את חישוב צריכת החשמל לתקופה 22/06/22 - 23/05/22:

פתאל - דירה 7301 - 6 - 81005509(0x0)

| סוג תעריף | סוג צריכה | קריאה קודמת | קריאה נוכחית | סה"כ צריכה בקוט"ש | מחיר לקוט"ש בא"ג | סה"כ לתשלום |
|--------------------------|-----------|-------------|--------------|-------------------|------------------|-------------|
| פרטי חשבון עבור תאריכים: | | 23/05/22 | 22/06/22 | | | |
| 999 | | 51,259.55 | 51,658.63 | 399.07 | 47.25 | 188.56 ₪ |

סה"כ לדייר:

| שיא ביקוש | סה"כ |
|-----------|----------|
| 4.85 | 399.07 |
| | 188.56 ₪ |

| | | |
|----------|-----------------------------------|--------------|
| 21.31 ₪ | תשלום קבוע | |
| 0.00 ₪ | תשלום עבור גודל חיבור ב KVA (0x0) | |
| 209.87 ₪ | סה"כ לתשלום | לא כולל מע"מ |

התפלגות חיוב בש"ח לפי תעו"ז

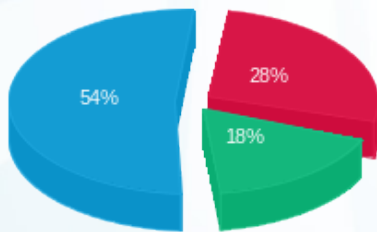

פסגה (₪ 53.12)
 גבע (₪ 33.03)
 שפל (₪ 102.41)

הסטוריית צריכה בקוט"ש

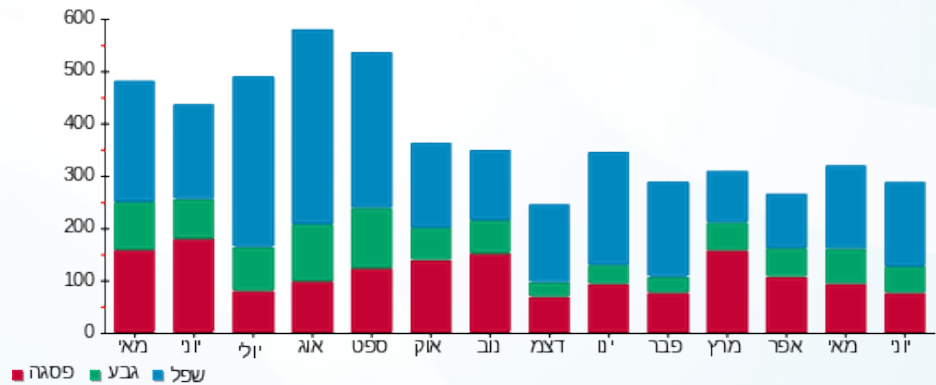



23/06/22

תאריך הפקדה:

שם דייר: פתאל - דירה 7302

22/06/22

תאריך קריאה נוכחית:

שם אתר: בתי אלמוג (פתאל)

23/05/22

תאריך קריאה קודמת:

לקוח/ה נכבד/ה, אנו מתכבדים להגיש את חישוב צריכת החשמל לתקופה 22/06/22 - 23/05/22:

פתאל - דירה 7302 - 6 - 81005509(0x0)

| סוג תעריף | סוג צריכה | קריאה קודמת | קריאה נוכחית | סה"כ צריכה בקוט"ש | מחיר לקוט"ש בא"ג | סה"כ לתשלום |
|--------------------------|-----------|-------------|--------------|-------------------|------------------|-------------|
| פרטי חשבון עבור תאריכים: | | 23/05/22 | 22/06/22 | | | |
| 999 | | 51,259.55 | 51,658.63 | 399.07 | 47.25 | 188.56 ₪ |

סה"כ לדייר:

| שיא ביקוש | סה"כ |
|-----------|----------|
| 4.85 | 399.07 |
| | 188.56 ₪ |

| | | |
|----------|----------------------------------|--------------|
| 21.31 ₪ | תשלום קבוע | |
| 0.00 ₪ | תשלום עבור גודל חיבור בKVA (0x0) | |
| 209.87 ₪ | סה"כ לתשלום | לא כולל מע"מ |

התפלגות חיוב בש"ח לפי תעו"ז

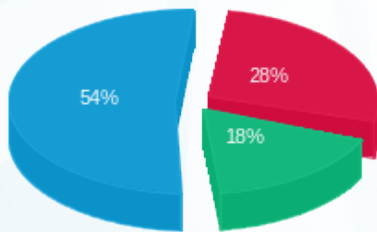

פסגה (₪ 53.12)
 גבע (₪ 33.03)
 שפל (₪ 102.41)

הסטוריית צריכה בקוט"ש

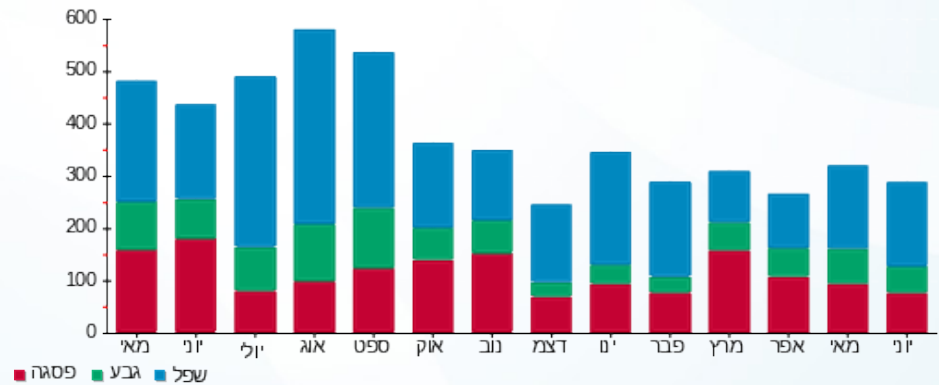



23/06/22

תאריך הפקה:

שם דייר: פתאל - דירה 7303

22/06/22

תאריך קריאה נוכחית:

שם אתר: בתי אלמוג (פתאל)

23/05/22

תאריך קריאה קודמת:

לקוח/ה נכבד/ה, אנו מתכבדים להגיש את חישוב צריכת החשמל לתקופה 22/06/22 - 23/05/22:

פתאל - דירה 7303 - 7 - 81005509(0x0)

| סוג תעריף | סוג צריכה | קריאה קודמת | קריאה נוכחית | סה"כ צריכה בקוט"ש | מחיר לקוט"ש בא"ג | סה"כ לתשלום |
|--------------------------|-----------|-------------|--------------|-------------------|------------------|-------------|
| פרטי חשבון עבור תאריכים: | | 23/05/22 | 22/06/22 | | | |
| 999 | | 48,184.13 | 48,540.55 | 356.43 | 47.25 | 168.41 ₪ |

סה"כ לדייר:

| שיא ביקוש | סה"כ |
|-----------|----------|
| 5.65 | 356.43 |
| | 168.41 ₪ |

| תשלום קבוע | תשלום עבור גודל חיבור בKVA (0x0) | סה"כ לתשלום | לא כולל מע"מ |
|------------|----------------------------------|-------------|--------------|
| 21.31 ₪ | 0.00 ₪ | 189.72 ₪ | |

התפלגות חיוב בש"ח לפי תעו"ז

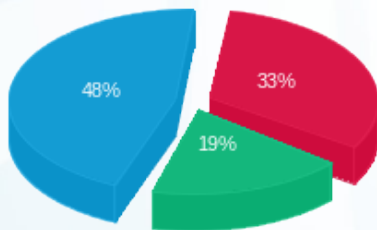

פסגה (₪ 56.19) ■
 גבע (₪ 31.80) ■
 שפל (₪ 80.42) ■

הסטוריית צריכה בקוט"ש

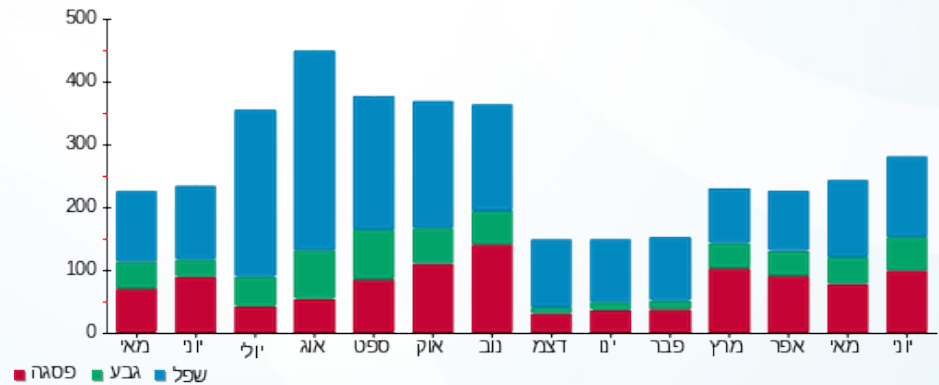

פסגה ■ גבע ■ שפל



23/06/22 תאריך הפקה:
 22/06/22 תאריך קריאה נוכחית:
 23/05/22 תאריך קריאה קודמת:

שם דייר: פתאל - דירה 7304
 שם אתר: בתי אלמוג (פתאל)

לקוח/ה נכבד/ה, אנו מתכבדים להגיש את חישוב צריכת החשמל לתקופה 22/06/22 - 23/05/22:

פתאל - דירה 7304 - 7 - 81005509(0x0)

| סוג תעריף | סוג צריכה | קריאה קודמת | קריאה נוכחית | סה"כ צריכה בקוט"ש | מחיר לקוט"ש בא"ג | סה"כ לתשלום |
|--------------------------|-----------|-------------|--------------|-------------------|------------------|-------------|
| פרטי חשבון עבור תאריכים: | | 23/05/22 | 22/06/22 | | | |
| 999 | | 48,184.13 | 48,540.55 | 356.43 | 47.25 | 168.41 ₪ |

סה"כ לדייר:

| שיא ביקוש | סה"כ |
|-----------|----------|
| 5.65 | 356.43 |
| | 168.41 ₪ |

| | | |
|----------|----------------------------------|--------------|
| 21.31 ₪ | תשלום קבוע | |
| 0.00 ₪ | תשלום עבור גודל חיבור בKVA (0x0) | |
| 189.72 ₪ | סה"כ לתשלום | לא כולל מע"מ |

התפלגות חיוב בש"ח לפי תעו"ז

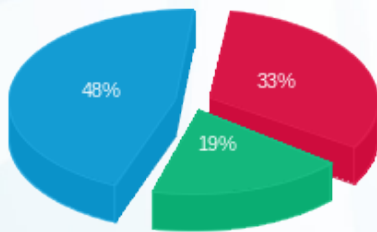

פסגה (₪ 56.19)
 גבע (₪ 31.80)
 שפל (₪ 80.42)

הסטוריית צריכה בקוט"ש

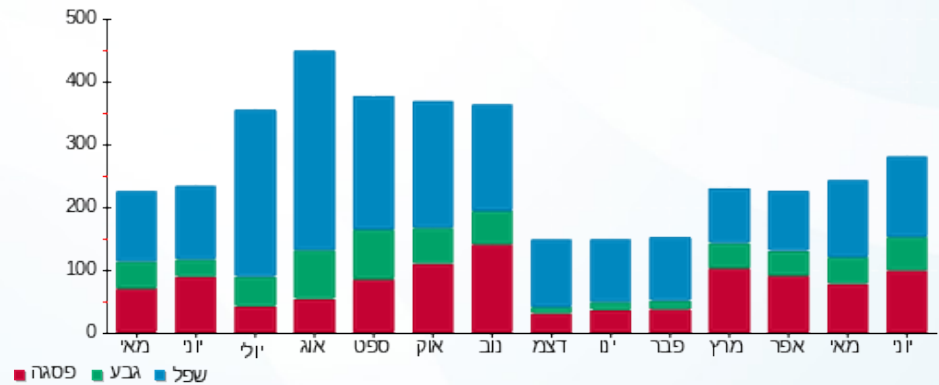

23/06/22 תאריך הפקה:
 22/06/22 תאריך קריאה נוכחית:
 23/05/22 תאריך קריאה קודמת:

שם דייר: פתאל - דירה 7305
 שם אתר: בתי אלמוג (פתאל)

לקוח/ה נכבד/ה, אנו מתכבדים להגיש את חישוב צריכת החשמל לתקופה 22/06/22 - 23/05/22:

פתאל - דירה 7305 - 8 - 81005509(0x0)

| סוג תעריף | סוג צריכה | קריאה קודמת | קריאה נוכחית | סה"כ צריכה בקוט"ש | מחיר לקוט"ש בא"ג | סה"כ לתשלום |
|--------------------------|-----------|-------------|--------------|-------------------|------------------|-------------|
| פרטי חשבון עבור תאריכים: | | 23/05/22 | 22/06/22 | | | |
| 999 | | 44,319.45 | 44,653.23 | 333.77 | 47.25 | 157.71 ₪ |

סה"כ לדייר:

| שיא ביקוש | סה"כ |
|-----------|----------|
| 4.25 | 333.77 |
| | 157.71 ₪ |

| | | |
|----------|----------------------------------|--------------|
| 21.31 ₪ | תשלום קבוע | |
| 0.00 ₪ | תשלום עבור גודל חיבור בKVA (0x0) | |
| 179.02 ₪ | סה"כ לתשלום | לא כולל מע"מ |

התפלגות חיוב בש"ח לפי תעו"ז

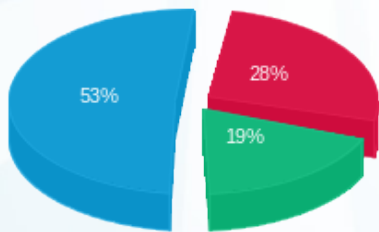

פסגה (₪ 43.71)
 גבע (₪ 29.79)
 שפל (₪ 84.21)

הסטוריית צריכה בקוט"ש

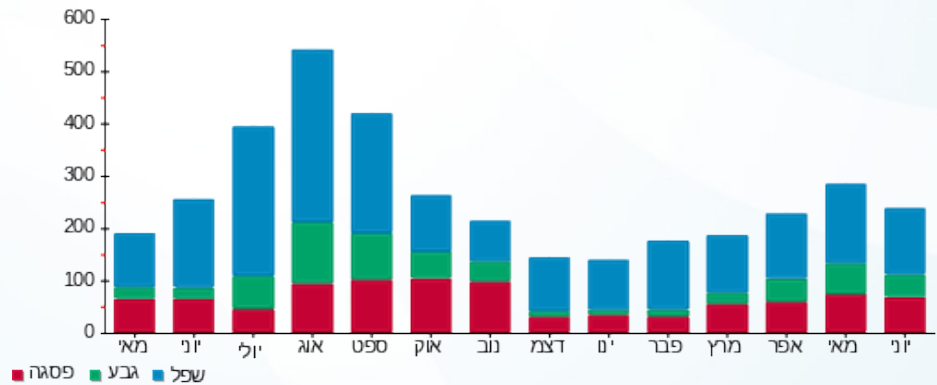

23/06/22 תאריך הפקה:
 22/06/22 תאריך קריאה נוכחית:
 23/05/22 תאריך קריאה קודמת:

שם דייר: פתאל - דירה 7306
 שם אתר: בתי אלמוג (פתאל)

לקוח/ה נכבד/ה, אנו מתכבדים להגיש את חישוב צריכת החשמל לתקופה 22/06/22 - 23/05/22:

פתאל - דירה 7306 - 8 - 81005509(0x0)

| סוג תעריף | סוג צריכה | קריאה קודמת | קריאה נוכחית | סה"כ צריכה בקוט"ש | מחיר לקוט"ש בא"ג | סה"כ לתשלום |
|--------------------------|-----------|-------------|--------------|-------------------|------------------|-------------|
| פרטי חשבון עבור תאריכים: | | 23/05/22 | 22/06/22 | | | |
| 999 | | 44,319.45 | 44,653.23 | 333.77 | 47.25 | 157.71 ₪ |

סה"כ לדייר:

| שיא ביקוש | סה"כ |
|-----------|----------|
| 4.25 | 333.77 |
| | 157.71 ₪ |

| | | |
|----------|----------------------------------|--------------|
| 21.31 ₪ | תשלום קבוע | |
| 0.00 ₪ | תשלום עבור גודל חיבור בKVA (0x0) | |
| 179.02 ₪ | סה"כ לתשלום | לא כולל מע"מ |

התפלגות חיוב בש"ח לפי תעו"ז

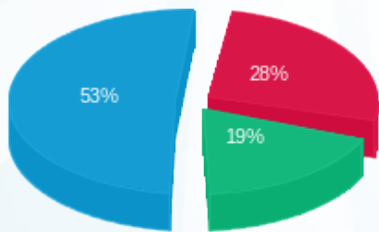

פסגה (₪ 43.71)
 גבע (₪ 29.79)
 שפל (₪ 84.21)

הסטוריית צריכה בקוט"ש

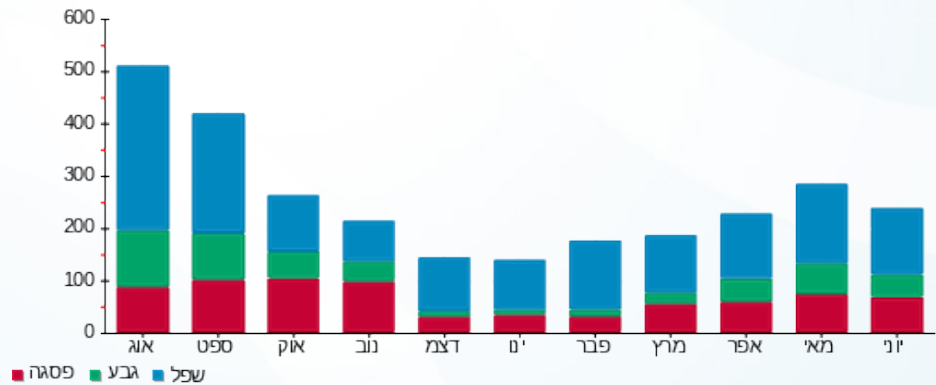



23/06/22

תאריך הפקדה:

שם דייר: פתאל - דירה 7308

22/06/22

תאריך קריאה נוכחית:

שם אתר: בתי אלמוג (פתאל)

23/05/22

תאריך קריאה קודמת:

לקוח/ה נכבד/ה, אנו מתכבדים להגיש את חישוב צריכת החשמל לתקופה 22/06/22 - 23/05/22:

פתאל - דירה 7308 - 9 - 81005509(0x0)

| סוג תעריף | סוג צריכה | קריאה קודמת | קריאה נוכחית | סה"כ צריכה בקוט"ש | מחיר לקוט"ש בא"ג | סה"כ לתשלום |
|--------------------------|-----------|-------------|--------------|-------------------|------------------|-------------|
| פרטי חשבון עבור תאריכים: | | 23/05/22 | 22/06/22 | | | |
| 999 | | 50,197.35 | 50,959.70 | 762.35 | 47.25 | 360.21 ₪ |

סה"כ לדייר:

| שיא ביקוש | סה"כ |
|-----------|----------|
| 6.30 | 762.35 |
| | 360.21 ₪ |

| | | |
|----------|----------------------------------|--------------|
| 21.31 ₪ | תשלום קבוע | |
| 0.00 ₪ | תשלום עבור גודל חיבור בKVA (0x0) | |
| 381.52 ₪ | סה"כ לתשלום | לא כולל מע"מ |

התפלגות חיוב בש"ח לפי תעו"ז

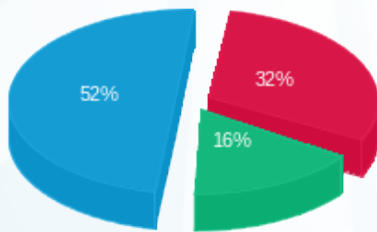

פסגה (114.23 ₪) ■
 גבע (59.11 ₪) ■
 שפל (186.87 ₪) ■

הסטוריית צריכה בקוט"ש

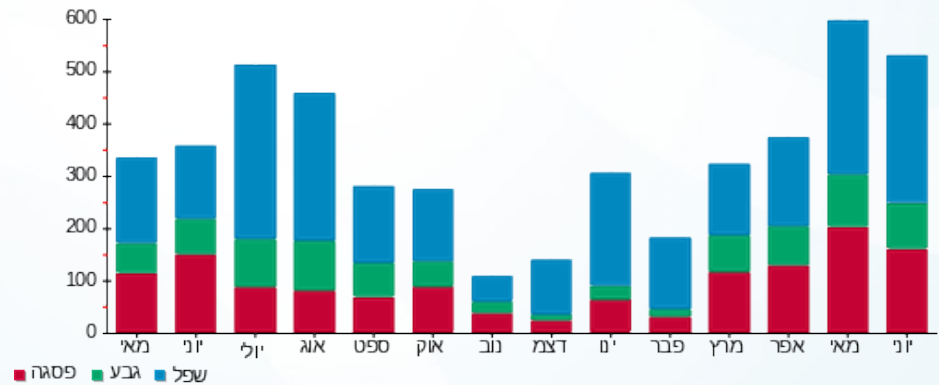

23/06/22 תאריך הפקה:
 22/06/22 תאריך קריאה נוכחית:
 23/05/22 תאריך קריאה קודמת:

שם דייר: פתאל - דירה 7310
 שם אתר: בתי אלמוג (פתאל)

לקוח/ה נכבד/ה, אנו מתכבדים להגיש את חישוב צריכת החשמל לתקופה 22/06/22 - 23/05/22:

פתאל - דירה 7310 - 10 - 81005509(0x0)

| סוג תעריף | סוג צריכה | קריאה קודמת | קריאה נוכחית | סה"כ צריכה בקוט"ש | מחיר לקוט"ש בא"ג | סה"כ לתשלום |
|--------------------------|-----------|-------------|--------------|-------------------|------------------|-------------|
| פרטי חשבון עבור תאריכים: | | 23/05/22 | 22/06/22 | | | |
| 999 | | 42,264.33 | 42,525.43 | 261.10 | 47.25 | 123.37 ₪ |

סה"כ לדייר:

| שיא ביקוש | סה"כ |
|-----------|----------|
| 4.80 | 261.10 |
| | 123.37 ₪ |

| | | |
|----------|-----------------------------------|--------------|
| 21.31 ₪ | תשלום קבוע | |
| 0.00 ₪ | תשלום עבור גודל חיבור ב KVA (0x0) | |
| 144.68 ₪ | סה"כ לתשלום | לא כולל מע"מ |

התפלגות חיוב בש"ח לפי תעו"ז

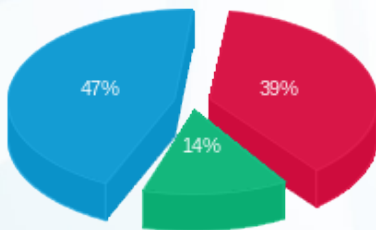

פסגה (₪ 48.09)
 גבע (₪ 17.32)
 שפל (₪ 57.96)

הסטוריית צריכה בקוט"ש

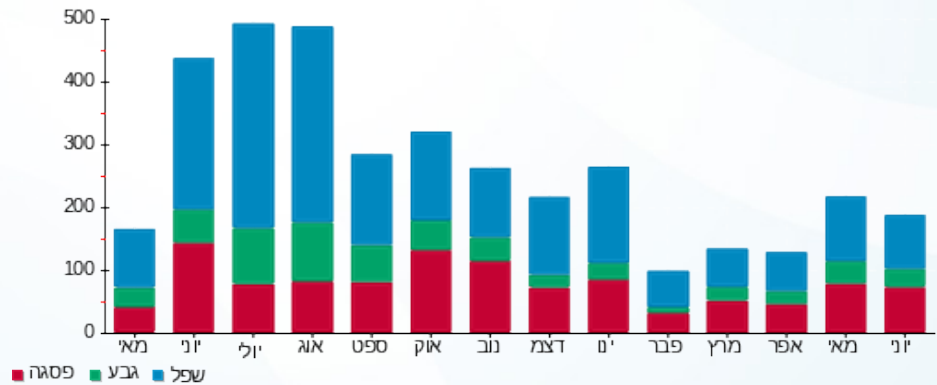

23/06/22 תאריך הפקה:
 22/06/22 תאריך קריאה נוכחית:
 23/05/22 תאריך קריאה קודמת:

שם דייר: פתאל - דירה 7401
 שם אתר: בתי אלמוג (פתאל)

לקוח/ה נכבד/ה, אנו מתכבדים להגיש את חישוב צריכת החשמל לתקופה 22/06/22 - 23/05/22:

פתאל - דירה 7401 - 10 - 81007778(0x0)

| סוג תעריף | סוג צריכה | קריאה קודמת | קריאה נוכחית | סה"כ צריכה בקוט"ש | מחיר לקוט"ש בא"ג | סה"כ לתשלום |
|--------------------------|-----------|-------------|--------------|-------------------|------------------|-------------|
| פרטי חשבון עבור תאריכים: | | 23/05/22 | 22/06/22 | | | |
| 999 | | 49,084.28 | 49,557.73 | 473.45 | 47.25 | 223.71 ₪ |

סה"כ לדייר:

| שיא ביקוש | סה"כ |
|-----------|----------|
| 4.60 | 473.45 |
| | 223.71 ₪ |

| | | |
|----------|-----------------------------------|--------------|
| 21.31 ₪ | תשלום קבוע | |
| 0.00 ₪ | תשלום עבור גודל חיבור ב KVA (0x0) | |
| 245.02 ₪ | סה"כ לתשלום | לא כולל מע"מ |

התפלגות חיוב בש"ח לפי תעו"ז

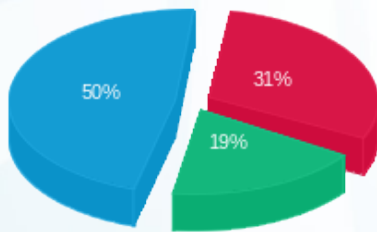

■ פסגה (70.23 ₪)
 ■ גבע (42.04 ₪)
 ■ שפל (111.44 ₪)

הסטוריית צריכה בקוט"ש

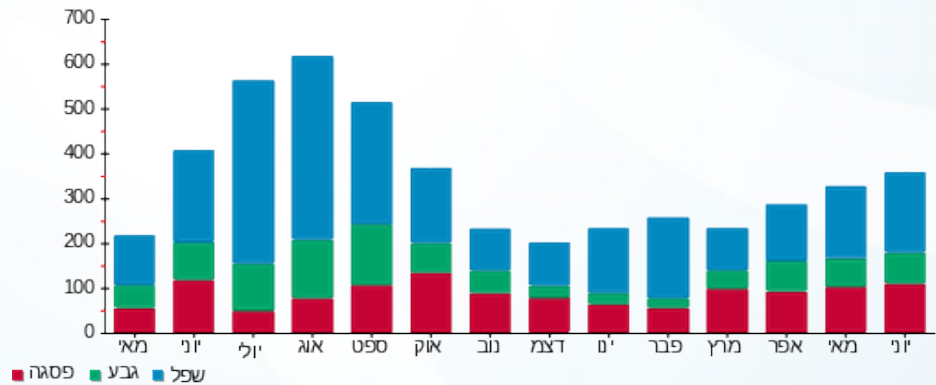



23/06/22

תאריך הפקה:

שם דייר: פתאל - דירה 7403

22/06/22

תאריך קריאה נוכחית:

שם אתר: בתי אלמוג (פתאל)

23/05/22

תאריך קריאה קודמת:

לקוח/ה נכבד/ה, אנו מתכבדים להגיש את חישוב צריכת החשמל לתקופה 22/06/22 - 23/05/22:

פתאל - דירה 7403 - 11 - 81007778(0x0)

| סוג תעריף | סוג צריכה | קריאה קודמת | קריאה נוכחית | סה"כ צריכה בקוט"ש | מחיר לקוט"ש בא"ג | סה"כ לתשלום |
|--------------------------|-----------|-------------|--------------|-------------------|------------------|-------------|
| פרטי חשבון עבור תאריכים: | | 23/05/22 | 22/06/22 | | | |
| 999 | | 40,763.98 | 41,447.73 | 683.75 | 47.25 | 323.07 ₪ |

סה"כ לדייר:

| שיא ביקוש | סה"כ |
|-----------|----------|
| 5.10 | 683.75 |
| | 323.07 ₪ |

| | | |
|----------|----------------------------------|--------------|
| 21.31 ₪ | תשלום קבוע | |
| 0.00 ₪ | תשלום עבור גודל חיבור בKVA (0x0) | |
| 344.38 ₪ | סה"כ לתשלום | לא כולל מע"מ |

התפלגות חיוב בש"ח לפי תעו"ז

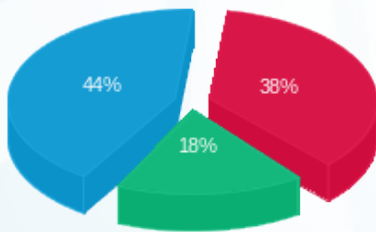

פסגה (121.20 ₪) ■
 גבע (58.38 ₪) ■
 שפל (143.50 ₪) ■

הסטוריית צריכה בקוט"ש

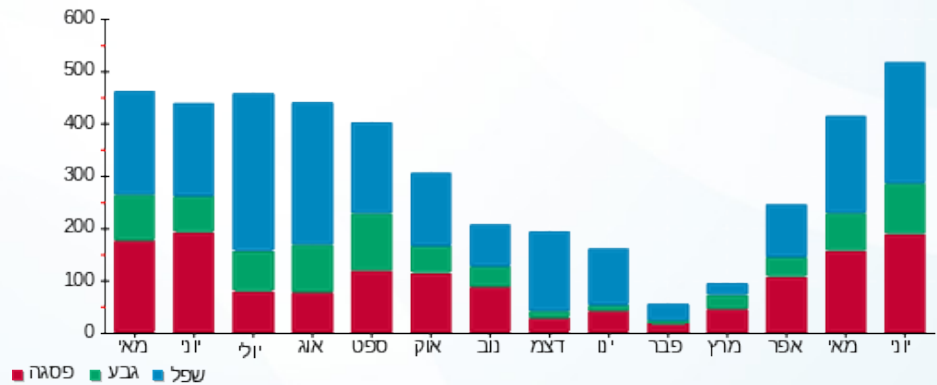



23/06/22

תאריך הפקדה:

שם דייר: פתאל - דירה 7407

22/06/22

תאריך קריאה נוכחית:

שם אתר: בתי אלמוג (פתאל)

23/05/22

תאריך קריאה קודמת:

לקוח/ה נכבד/ה, אנו מתכבדים להגיש את חישוב צריכת החשמל לתקופה 22/06/22 - 23/05/22:

פתאל - דירה 7407 - 22 - 81007778(0x0)

| סוג תעריף | סוג צריכה | קריאה קודמת | קריאה נוכחית | סה"כ צריכה בקוט"ש | מחיר לקוט"ש בא"ג | סה"כ לתשלום |
|--------------------------|-----------|-------------|--------------|-------------------|------------------|-------------|
| פרטי חשבון עבור תאריכים: | | 23/05/22 | 22/06/22 | | | |
| 999 | | 50,357.40 | 51,116.13 | 758.72 | 47.25 | 358.50 ₪ |

סה"כ לדייר:

| סה"כ | שיא ביקוש |
|----------|-----------|
| 758.72 | 5.70 |
| 358.50 ₪ | |

| | | |
|----------|----------------------------------|--------------|
| 21.31 ₪ | תשלום קבוע | |
| 0.00 ₪ | תשלום עבור גודל חיבור בKVA (0x0) | |
| 379.81 ₪ | סה"כ לתשלום | לא כולל מע"מ |

התפלגות חיוב בש"ח לפי תעו"ז

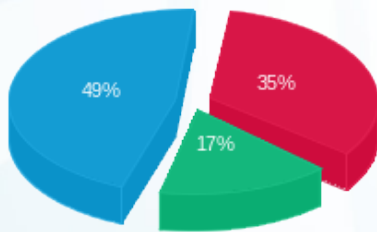

- פסגה (₪ 124.70)
- גבע (₪ 59.87)
- שפל (₪ 173.93)

הסטוריית צריכה בקוט"ש

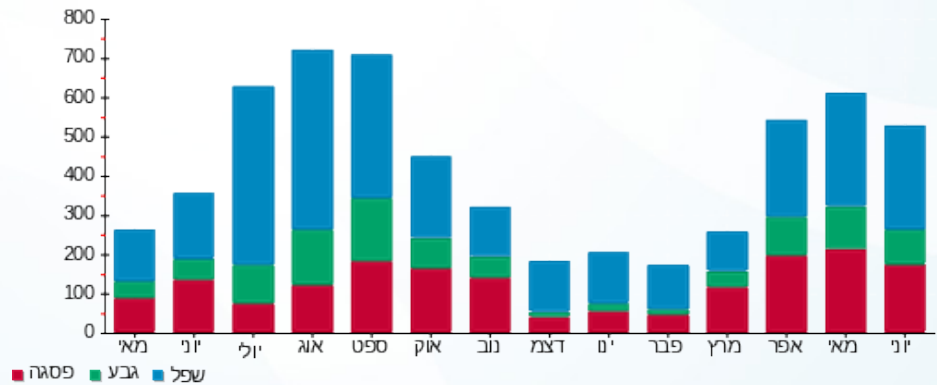



23/06/22

תאריך הפקה:

שם דייר: פתאל - דירה 7410

22/06/22

תאריך קריאה נוכחית:

שם אתר: בתי אלמוג (פתאל)

23/05/22

תאריך קריאה קודמת:

לקוח/ה נכבד/ה, אנו מתכבדים להגיש את חישוב צריכת החשמל לתקופה 22/06/22 - 23/05/22:

פתאל -- דירה 7410 - 23 - 81007778(0x0)

| סוג תעריף | סוג צריכה | קריאה קודמת | קריאה נוכחית | סה"כ צריכה בקוט"ש | מחיר לקוט"ש בא"ג | סה"כ לתשלום |
|--------------------------|-----------|-------------|--------------|-------------------|------------------|-------------|
| פרטי חשבון עבור תאריכים: | | 23/05/22 | 22/06/22 | | | |
| 999 | | 39,514.85 | 40,081.28 | 566.42 | 47.25 | 267.64 ₪ |

סה"כ לדייר:

| שיא ביקוש | סה"כ |
|-----------|----------|
| 5.70 | 566.42 |
| | 267.64 ₪ |

| | | |
|----------|----------------------------------|--------------|
| 21.31 ₪ | תשלום קבוע | |
| 0.00 ₪ | תשלום עבור גודל חיבור בKVA (0x0) | |
| 288.95 ₪ | סה"כ לתשלום | לא כולל מע"מ |

התפלגות חיוב בש"ח לפי תעו"ז

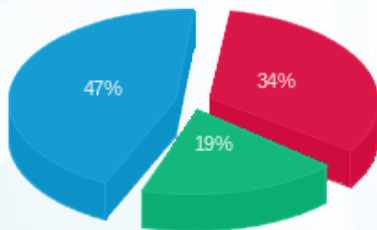

פסגה (91.26 ₪) ■
 גבע (51.34 ₪) ■
 שפל (125.04 ₪) ■

הסטוריית צריכה בקוט"ש

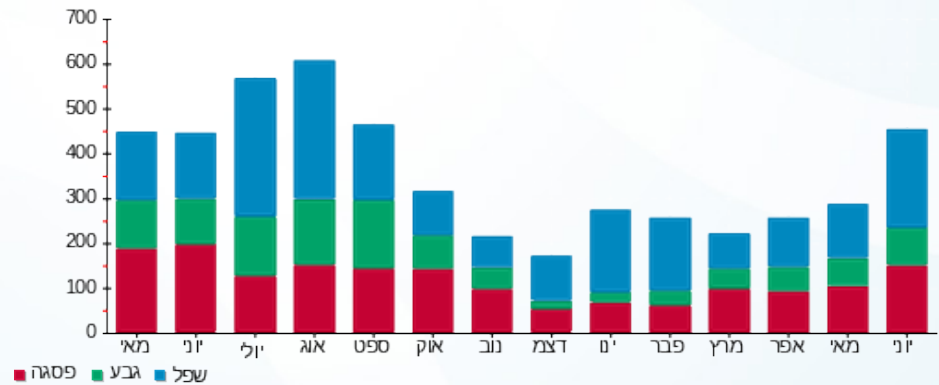

23/06/22 תאריך הפקה:
 22/06/22 תאריך קריאה נוכחית:
 23/05/22 תאריך קריאה קודמת:

שם דייר: פתאל - דירה 7503
 שם אתר: בתי אלמוג (פתאל)

לקוח/ה נכבד/ה, אנו מתכבדים להגיש את חישוב צריכת החשמל לתקופה 22/06/22 - 23/05/22:

פתאל - דירה 7503 - 22 - 81005509(0x0)

| סוג תעריף | סוג צריכה | קריאה קודמת | קריאה נוכחית | סה"כ צריכה בקוט"ש | מחיר לקוט"ש בא"ג | סה"כ לתשלום |
|--------------------------|-----------|-------------|--------------|-------------------|------------------|-------------|
| פרטי חשבון עבור תאריכים: | | 23/05/22 | 22/06/22 | | | |
| 999 | | 47,373.75 | 47,912.98 | 539.23 | 47.25 | 254.78 ₪ |

סה"כ לדייר:

| שיא ביקוש | סה"כ |
|-----------|----------|
| 4.65 | 539.23 |
| | 254.78 ₪ |

| | | |
|----------|----------------------------------|--------------|
| 21.31 ₪ | תשלום קבוע | |
| 0.00 ₪ | תשלום עבור גודל חיבור בKVA (0x0) | |
| 276.09 ₪ | סה"כ לתשלום | לא כולל מע"מ |

התפלגות חיוב בש"ח לפי תעו"ז

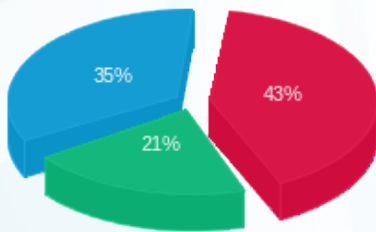

פסגה (110.15 ₪) ■
 גבע (54.29 ₪) ■
 שפל (90.34 ₪) ■

הסטוריית צריכה בקוט"ש

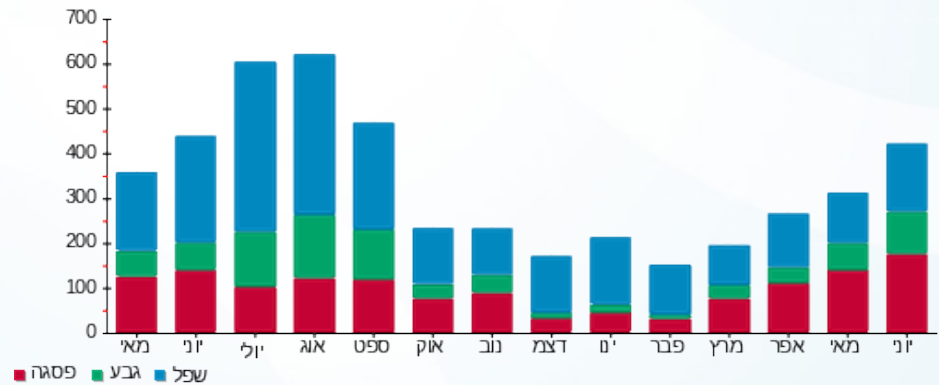

23/06/22 תאריך הפקה:
 22/06/22 תאריך קריאה נוכחית:
 23/05/22 תאריך קריאה קודמת:

שם דייר: פתאל - דירה 7508
 שם אתר: בתי אלמוג (פתאל)

לקוח/ה נכבד/ה, אנו מתכבדים להגיש את חישוב צריכת החשמל לתקופה 22/06/22 - 23/05/22:

פתאל - דירה 7508 - 12 - 81005509(0x0)

| סוג תעריף | סוג צריכה | קריאה קודמת | קריאה נוכחית | סה"כ צריכה בקוט"ש | מחיר לקוט"ש בא"ג | סה"כ לתשלום |
|--------------------------|-----------|-------------|--------------|-------------------|------------------|-------------|
| פרטי חשבון עבור תאריכים: | | 23/05/22 | 22/06/22 | | | |
| 999 | | 47,527.75 | 47,974.85 | 447.10 | 47.25 | 211.25 ₪ |

סה"כ לדייר:

| שיא ביקוש | סה"כ |
|-----------|----------|
| 4.85 | 447.10 |
| | 211.25 ₪ |

| תשלום קבוע | תשלום עבור גודל חיבור בKVA (0x0) | סה"כ לתשלום | לא כולל מע"מ |
|------------|----------------------------------|-------------|--------------|
| 21.31 ₪ | 0.00 ₪ | 232.56 ₪ | |

התפלגות חיוב בש"ח לפי תעו"ז

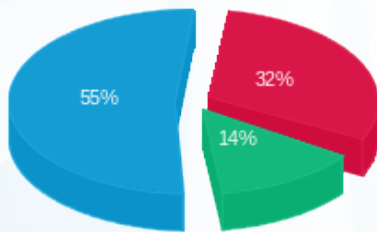

פסגה (66.88 ₪) ■
 גבע (29.15 ₪) ■
 שפל (115.22 ₪) ■

הסטוריית צריכה בקוט"ש

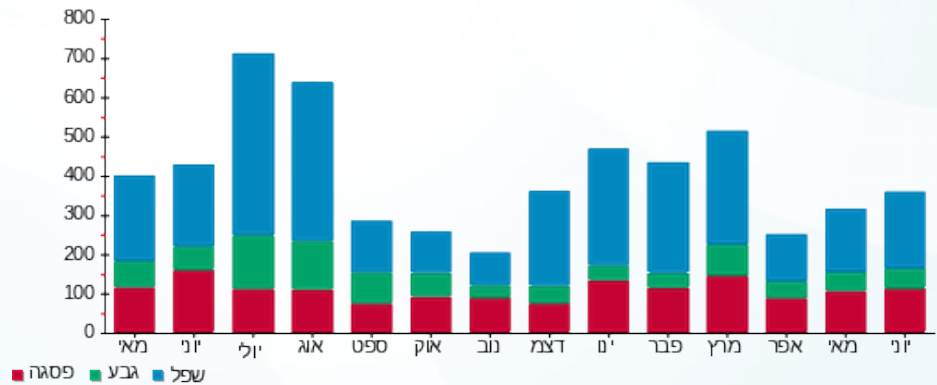

23/06/22 תאריך הפקה:
 22/06/22 תאריך קריאה נוכחית:
 23/05/22 תאריך קריאה קודמת:

שם דייר: פתאל - דירה 7510
 שם אתר: בתי אלמוג (פתאל)

לקוח/ה נכבד/ה, אנו מתכבדים להגיש את חישוב צריכת החשמל לתקופה 22/06/22 - 23/05/22:

פתאל - דירה 7510 - 24 - 81005509(0x0)

| סוג תעריף | סוג צריכה | קריאה קודמת | קריאה נוכחית | סה"כ צריכה בקוט"ש | מחיר לקוט"ש בא"ג | סה"כ לתשלום |
|--------------------------|-----------|-------------|--------------|-------------------|------------------|-------------|
| פרטי חשבון עבור תאריכים: | | 23/05/22 | 22/06/22 | | | |
| 999 | | 48,915.45 | 49,299.68 | 384.23 | 47.25 | 181.55 ₪ |

סה"כ לדייר:

| שיא ביקוש | סה"כ |
|-----------|----------|
| 5.80 | 384.23 |
| | 181.55 ₪ |

| | | |
|----------|----------------------------------|--------------|
| 21.31 ₪ | תשלום קבוע | |
| 0.00 ₪ | תשלום עבור גודל חיבור בKVA (0x0) | |
| 202.86 ₪ | סה"כ לתשלום | לא כולל מע"מ |

התפלגות חיוב בש"ח לפי תעו"ז

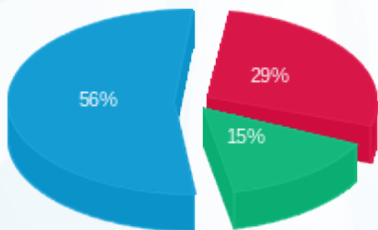

פסגה (₪ 52.51)
 גבע (₪ 27.71)
 שפל (₪ 101.33)

הסטוריית צריכה בקוט"ש

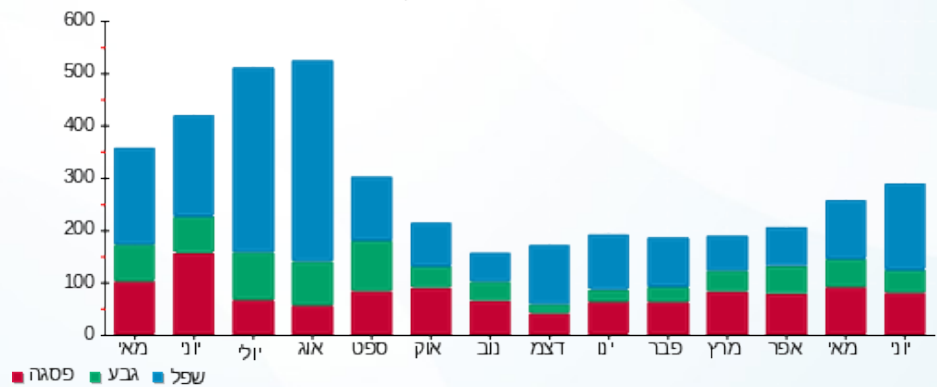

23/06/22 תאריך הפקה:
 22/06/22 תאריך קריאה נוכחית:
 23/05/22 תאריך קריאה קודמת:

שם דייר: פתאל - דירה 7702
 שם אתר: בתי אלמוג (פתאל)

לקוח/ה נכבד/ה, אנו מתכבדים להגיש את חישוב צריכת החשמל לתקופה 22/06/22 - 23/05/22:

פתאל - דירה 7702 - 19 - 81005509(0x0)

| סוג תעריף | סוג צריכה | קריאה קודמת | קריאה נוכחית | סה"כ צריכה בקוט"ש | מחיר לקוט"ש בא"ג | סה"כ לתשלום |
|--------------------------|-----------|-------------|--------------|-------------------|------------------|-------------|
| פרטי חשבון עבור תאריכים: | | 23/05/22 | 22/06/22 | | | |
| 999 | | 49,375.15 | 49,725.68 | 350.53 | 47.25 | 165.62 ₪ |

סה"כ לדייר:

| שיא ביקוש | סה"כ |
|-----------|----------|
| 5.05 | 350.53 |
| | 165.62 ₪ |

| | | |
|----------|----------------------------------|--------------|
| 21.31 ₪ | תשלום קבוע | |
| 0.00 ₪ | תשלום עבור גודל חיבור בKVA (0x0) | |
| 186.93 ₪ | סה"כ לתשלום | לא כולל מע"מ |

התפלגות חיוב בש"ח לפי תעו"ז

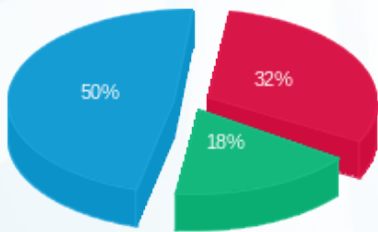

פסגה (₪ 53.19)
 גבע (₪ 29.42)
 שפל (₪ 83.01)

הסטוריית צריכה בקוט"ש

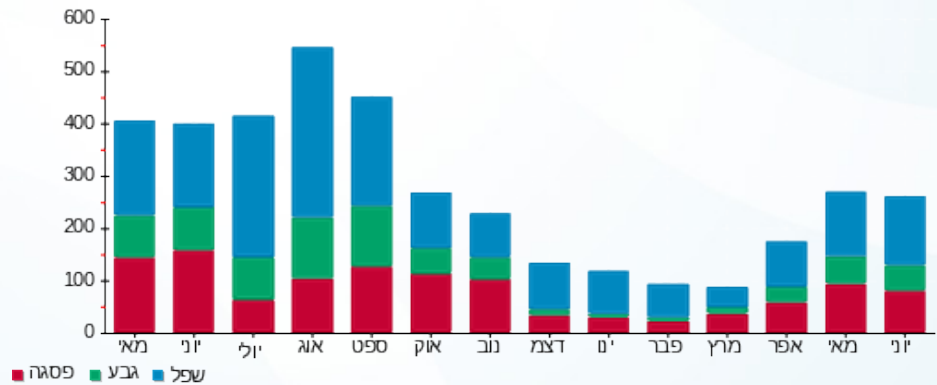



23/06/22

תאריך הפקדה:

שם דייר: פתאל - דירה 8001

22/06/22

תאריך קריאה נוכחית:

שם אתר: בתי אלמוג (פתאל)

23/05/22

תאריך קריאה קודמת:

לקוח/ה נכבד/ה, אנו מתכבדים להגיש את חישוב צריכת החשמל לתקופה 22/06/22 - 23/05/22:

פתאל - דירה 8001 - 1 - 81003994(0x0)

| סוג תעריף | סוג צריכה | קריאה קודמת | קריאה נוכחית | סה"כ צריכה בקוט"ש | מחיר לקוט"ש בא"ג | סה"כ לתשלום |
|--------------------------|-----------|-------------|--------------|-------------------|------------------|-------------|
| פרטי חשבון עבור תאריכים: | | 23/05/22 | 22/06/22 | | | |
| 999 | | 50,625.80 | 51,163.65 | 537.85 | 47.25 | 254.13 ₪ |

סה"כ לדייר:

| שיא ביקוש | סה"כ |
|-----------|----------|
| 4.80 | 537.85 |
| | 254.13 ₪ |

| | | |
|----------|----------------------------------|--------------|
| 21.31 ₪ | תשלום קבוע | |
| 0.00 ₪ | תשלום עבור גודל חיבור בKVA (0x0) | |
| 275.44 ₪ | סה"כ לתשלום | לא כולל מע"מ |





23/06/22 תאריך הפקה:
 22/06/22 תאריך קריאה נוכחית:
 23/05/22 תאריך קריאה קודמת:

שם דייר: פתאל - דירה 8002
 שם אתר: בתי אלמוג (פתאל)

לקוח/ה נכבד/ה, אנו מתכבדים להגיש את חישוב צריכת החשמל לתקופה 22/06/22 - 23/05/22:

פתאל - דירה 8002 - 1 - 81003994(0x0)

| סה"כ לתשלום | מחיר לקוט"ש בא"ג | סה"כ צריכה בקוט"ש | קריאה נוכחית | קריאה קודמת | סוג צריכה | סוג תעריף |
|-------------|------------------|-------------------|--------------|-------------|--------------------------|-----------|
| | | | 22/06/22 | 23/05/22 | פרטי חשבון עבור תאריכים: | |
| 254.13 ₪ | 47.25 | 537.85 | 51,163.65 | 50,625.80 | | 999 |

סה"כ לדייר:

| שיא ביקוש | סה"כ |
|-----------|----------|
| 4.80 | 537.85 |
| | 254.13 ₪ |

| | | |
|----------|----------------------------------|--------------|
| 21.31 ₪ | תשלום קבוע | |
| 0.00 ₪ | תשלום עבור גודל חיבור בKVA (0x0) | |
| 275.44 ₪ | סה"כ לתשלום | לא כולל מע"מ |



23/06/22 תאריך הפקה:
 22/06/22 תאריך קריאה נוכחית:
 23/05/22 תאריך קריאה קודמת:

שם דייר: פתאל - דירה 8006
 שם אתר: בתי אלמוג (פתאל)

לקוח/ה נכבד/ה, אנו מתכבדים להגיש את חישוב צריכת החשמל לתקופה 22/06/22 - 23/05/22:

פתאל - דירה 8006 - 13 - 81003994(0x0)

| סוג תעריף | סוג צריכה | קריאה קודמת | קריאה נוכחית | סה"כ צריכה בקוט"ש | מחיר לקוט"ש בא"ג | סה"כ לתשלום |
|--------------------------|-----------|-------------|--------------|-------------------|------------------|-------------|
| פרטי חשבון עבור תאריכים: | | 23/05/22 | 22/06/22 | | | |
| 999 | | 58,201.10 | 58,602.00 | 400.90 | 47.25 | 189.43 ₪ |

סה"כ לדייר:

| שיא ביקוש | סה"כ |
|-----------|----------|
| 3.80 | 400.90 |
| | 189.43 ₪ |

| | | |
|----------|-----------------------------------|--------------|
| 21.31 ₪ | תשלום קבוע | |
| 0.00 ₪ | תשלום עבור גודל חיבור ב KVA (0x0) | |
| 210.74 ₪ | סה"כ לתשלום | לא כולל מע"מ |

התפלגות חיוב בש"ח לפי תעו"ז

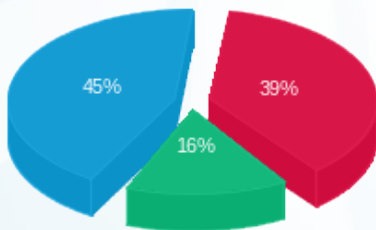

פסגה (₪ 73.95)
 גבע (₪ 29.58)
 שפל (₪ 85.90)

הסטוריית צריכה בקוט"ש

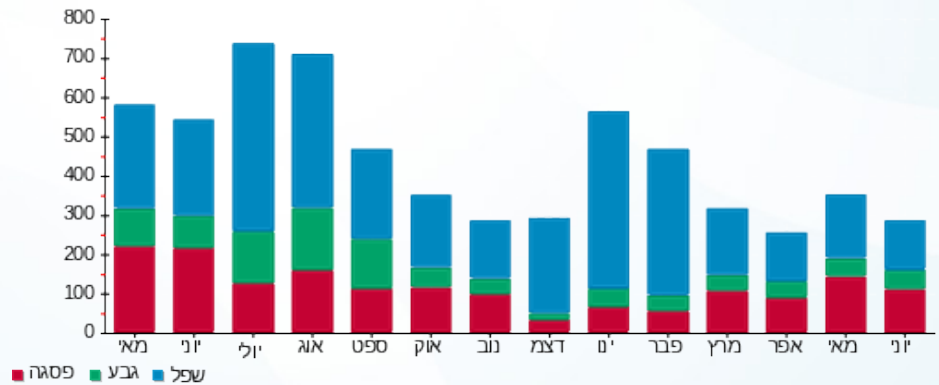

23/06/22 תאריך הפקה:
 22/06/22 תאריך קריאה נוכחית:
 23/05/22 תאריך קריאה קודמת:

שם דייר: פתאל - דירה 8007
 שם אתר: בתי אלמוג (פתאל)

לקוח/ה נכבד/ה, אנו מתכבדים להגיש את חישוב צריכת החשמל לתקופה 22/06/22 - 23/05/22:

פתאל - דירה 8007 - 3 - 81003994(0x0)

| סוג תעריף | סוג צריכה | קריאה קודמת | קריאה נוכחית | סה"כ צריכה בקוט"ש | מחיר לקוט"ש בא"ג | סה"כ לתשלום |
|--------------------------|-----------|-------------|--------------|-------------------|------------------|-------------|
| פרטי חשבון עבור תאריכים: | | 23/05/22 | 22/06/22 | | | |
| 999 | | 46,938.40 | 47,271.30 | 332.90 | 47.25 | 157.30 ₪ |

סה"כ לדייר:

| שיא ביקוש | סה"כ |
|-----------|----------|
| 3.60 | 332.90 |
| | 157.30 ₪ |

| | | |
|----------|----------------------------------|--------------|
| 21.31 ₪ | תשלום קבוע | |
| 0.00 ₪ | תשלום עבור גודל חיבור בKVA (0x0) | |
| 178.61 ₪ | סה"כ לתשלום | לא כולל מע"מ |

23/06/22 תאריך הפקדה:
 22/06/22 תאריך קריאה נוכחית:
 23/05/22 תאריך קריאה קודמת:

שם דייר: פתאל - דירה 8008
 שם אתר: בתי אלמוג (פתאל)

לקוח/ה נכבד/ה, אנו מתכבדים להגיש את חישוב צריכת החשמל לתקופה 22/06/22 - 23/05/22:

פתאל - דירה 8008 - 3 - 81003994(0x0)

| סוג תעריף | סוג צריכה | קריאה קודמת | קריאה נוכחית | סה"כ צריכה בקוט"ש | מחיר לקוט"ש בא"ג | סה"כ לתשלום |
|--------------------------|-----------|-------------|--------------|-------------------|------------------|-------------|
| פרטי חשבון עבור תאריכים: | | 23/05/22 | 22/06/22 | | | |
| 999 | | 46,938.40 | 47,271.30 | 332.90 | 47.25 | 157.30 ₪ |

סה"כ לדייר:

| שיא ביקוש | סה"כ |
|-----------|----------|
| 3.60 | 332.90 |
| | 157.30 ₪ |

| | | |
|----------|----------------------------------|--------------|
| 21.31 ₪ | תשלום קבוע | |
| 0.00 ₪ | תשלום עבור גודל חיבור בKVA (0x0) | |
| 178.61 ₪ | סה"כ לתשלום | לא כולל מע"מ |

התפלגות חיוב בש"ח לפי תעו"ז

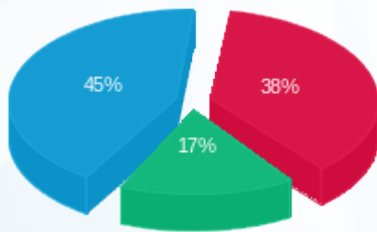

פסגה (₪ 60.50)
 גבע (₪ 26.46)
 שפל (₪ 70.33)

הסטוריית צריכה בקוט"ש

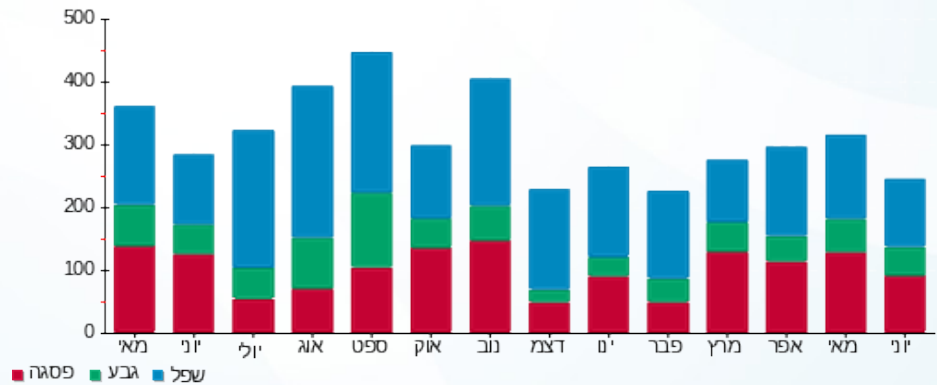



23/06/22 תאריך הפקה:
 22/06/22 תאריך קריאה נוכחית:
 23/05/22 תאריך קריאה קודמת:

שם דייר: פתאל - דירה 8009
 שם אתר: בתי אלמוג (פתאל)

לקוח/ה נכבד/ה, אנו מתכבדים להגיש את חישוב צריכת החשמל לתקופה 22/06/22 - 23/05/22:

פתאל - דירה 8009 - 4 - 81003994(0x0)

| סוג תעריף | סוג צריכה | קריאה קודמת | קריאה נוכחית | סה"כ צריכה בקוט"ש | מחיר לקוט"ש בא"ג | סה"כ לתשלום |
|--------------------------|-----------|-------------|--------------|-------------------|------------------|-------------|
| פרטי חשבון עבור תאריכים: | | 23/05/22 | 22/06/22 | | | |
| 999 | | 46,269.10 | 46,605.40 | 336.30 | 47.25 | 158.90 ₪ |

סה"כ לדייר:

| שיא ביקוש | סה"כ |
|-----------|----------|
| 3.30 | 336.30 |
| | 158.90 ₪ |

| | | |
|----------|----------------------------------|--------------|
| 21.31 ₪ | תשלום קבוע | |
| 0.00 ₪ | תשלום עבור גודל חיבור בKVA (0x0) | |
| 180.21 ₪ | סה"כ לתשלום | לא כולל מע"מ |





23/06/22 תאריך הפקה:
 22/06/22 תאריך קריאה נוכחית:
 23/05/22 תאריך קריאה קודמת:

שם דייר: פתאל - דירה 8010
 שם אתר: בתי אלמוג (פתאל)

לקוח/ה נכבד/ה, אנו מתכבדים להגיש את חישוב צריכת החשמל לתקופה 22/06/22 - 23/05/22:

פתאל - דירה 8010 - 4 - 81003994(0x0)

| סוג תעריף | סוג צריכה | קריאה קודמת | קריאה נוכחית | סה"כ צריכה בקוט"ש | מחיר לקוט"ש בא"ג | סה"כ לתשלום |
|--------------------------|-----------|-------------|--------------|-------------------|------------------|-------------|
| פרטי חשבון עבור תאריכים: | | 23/05/22 | 22/06/22 | | | |
| 999 | | 46,269.10 | 46,605.40 | 336.30 | 47.25 | 158.90 ₪ |

סה"כ לדייר:

| שיא ביקוש | סה"כ |
|-----------|----------|
| 3.30 | 336.30 |
| | 158.90 ₪ |

| | | |
|----------|----------------------------------|--------------|
| 21.31 ₪ | תשלום קבוע | |
| 0.00 ₪ | תשלום עבור גודל חיבור בKVA (0x0) | |
| 180.21 ₪ | סה"כ לתשלום | לא כולל מע"מ |





23/06/22 תאריך הפקה:
 22/06/22 תאריך קריאה נוכחית:
 23/05/22 תאריך קריאה קודמת:

שם דייר: פתאל - דירה 8011
 שם אתר: בתי אלמוג (פתאל)

לקוח/ה נכבד/ה, אנו מתכבדים להגיש את חישוב צריכת החשמל לתקופה 22/06/22 - 23/05/22:

פתאל - דירה 8011 - 5 - 81003994(0x0)

| סוג תעריף | סוג צריכה | קריאה קודמת | קריאה נוכחית | סה"כ צריכה בקוט"ש | מחיר לקוט"ש בא"ג | סה"כ לתשלום |
|--------------------------|-----------|-------------|--------------|-------------------|------------------|-------------|
| פרטי חשבון עבור תאריכים: | | 23/05/22 | 22/06/22 | | | |
| 999 | | 52,969.00 | 53,320.90 | 351.90 | 47.25 | 166.27 ₪ |

סה"כ לדייר:

| שיא ביקוש | סה"כ |
|-----------|----------|
| 4.00 | 351.90 |
| | 166.27 ₪ |

| | | |
|----------|----------------------------------|--------------|
| 21.31 ₪ | תשלום קבוע | |
| 0.00 ₪ | תשלום עבור גודל חיבור בKVA (0x0) | |
| 187.58 ₪ | סה"כ לתשלום | לא כולל מע"מ |





23/06/22 תאריך הפקדה:
 22/06/22 תאריך קריאה נוכחית:
 23/05/22 תאריך קריאה קודמת:

שם דייר: פתאל - דירה 8012
 שם אתר: בתי אלמוג (פתאל)

לקוח/ה נכבד/ה, אנו מתכבדים להגיש את חישוב צריכת החשמל לתקופה 22/06/22 - 23/05/22:

פתאל - דירה 8012 - 5 - 81003994(0x0)

| סוג תעריף | סוג צריכה | קריאה קודמת | קריאה נוכחית | סה"כ צריכה בקוט"ש | מחיר לקוט"ש בא"ג | סה"כ לתשלום |
|--------------------------|-----------|-------------|--------------|-------------------|------------------|-------------|
| פרטי חשבון עבור תאריכים: | | 23/05/22 | 22/06/22 | | | |
| 999 | | 52,969.00 | 53,320.90 | 351.90 | 47.25 | 166.27 ₪ |

סה"כ לדייר:

| שיא ביקוש | סה"כ |
|-----------|----------|
| 4.00 | 351.90 |
| | 166.27 ₪ |

| | | |
|----------|----------------------------------|--------------|
| 21.31 ₪ | תשלום קבוע | |
| 0.00 ₪ | תשלום עבור גודל חיבור בKVA (0x0) | |
| 187.58 ₪ | סה"כ לתשלום | לא כולל מע"מ |





23/06/22 תאריך הפקה:
 22/06/22 תאריך קריאה נוכחית:
 23/05/22 תאריך קריאה קודמת:

שם דייר: פתאל - דירה 8013
 שם אתר: בתי אלמוג (פתאל)

לקוח/ה נכבד/ה, אנו מתכבדים להגיש את חישוב צריכת החשמל לתקופה 22/06/22 - 23/05/22:

פתאל - דירה 8013 - 6 - 81003994(0x0)

| סוג תעריף | סוג צריכה | קריאה קודמת | קריאה נוכחית | סה"כ צריכה בקוט"ש | מחיר לקוט"ש בא"ג | סה"כ לתשלום |
|--------------------------|-----------|-------------|--------------|-------------------|------------------|-------------|
| פרטי חשבון עבור תאריכים: | | 23/05/22 | 22/06/22 | | | |
| 999 | | 55,678.90 | 56,314.05 | 635.15 | 47.25 | 300.11 ₪ |

סה"כ לדייר:

| שיא ביקוש | סה"כ |
|-----------|----------|
| 4.70 | 635.15 |
| | 300.11 ₪ |

| | | |
|----------|----------------------------------|--------------|
| 21.31 ₪ | תשלום קבוע | |
| 0.00 ₪ | תשלום עבור גודל חיבור בKVA (0x0) | |
| 321.42 ₪ | סה"כ לתשלום | לא כולל מע"מ |





23/06/22 תאריך הפקה:
 22/06/22 תאריך קריאה נוכחית:
 23/05/22 תאריך קריאה קודמת:

שם דייר: פתאל - דירה 8014
 שם אתר: בתי אלמוג (פתאל)

לקוח/ה נכבד/ה, אנו מתכבדים להגיש את חישוב צריכת החשמל לתקופה 22/06/22 - 23/05/22:

פתאל - דירה 8014 - 6 - 81003994(0x0)

| סוג תעריף | סוג צריכה | קריאה קודמת | קריאה נוכחית | סה"כ צריכה בקוט"ש | מחיר לקוט"ש בא"ג | סה"כ לתשלום |
|--------------------------|-----------|-------------|--------------|-------------------|------------------|-------------|
| פרטי חשבון עבור תאריכים: | | 23/05/22 | 22/06/22 | | | |
| 999 | | 55,678.90 | 56,314.05 | 635.15 | 47.25 | 300.11 ₪ |

סה"כ לדייר:

| שיא ביקוש | סה"כ |
|-----------|----------|
| 4.70 | 635.15 |
| | 300.11 ₪ |

| | | |
|----------|----------------------------------|--------------|
| 21.31 ₪ | תשלום קבוע | |
| 0.00 ₪ | תשלום עבור גודל חיבור בKVA (0x0) | |
| 321.42 ₪ | סה"כ לתשלום | לא כולל מע"מ |





23/06/22 תאריך הפקה:
 22/06/22 תאריך קריאה נוכחית:
 23/05/22 תאריך קריאה קודמת:

שם דייר: פתאל - דירה 8015
 שם אתר: בתי אלמוג (פתאל)

לקוח/ה נכבד/ה, אנו מתכבדים להגיש את חישוב צריכת החשמל לתקופה 22/06/22 - 23/05/22:

פתאל - דירה 8015 - 16 - 81003994(0x0)

| סוג תעריף | סוג צריכה | קריאה קודמת | קריאה נוכחית | סה"כ צריכה בקוט"ש | מחיר לקוט"ש בא"ג | סה"כ לתשלום |
|--------------------------|-----------|-------------|--------------|-------------------|------------------|-------------|
| פרטי חשבון עבור תאריכים: | | 23/05/22 | 22/06/22 | | | |
| 999 | | 45,556.60 | 45,945.00 | 388.40 | 47.25 | 183.52 ₪ |

סה"כ לדייר:

| שיא ביקוש | סה"כ |
|-----------|----------|
| 4.50 | 388.40 |
| | 183.52 ₪ |

| | | |
|----------|----------------------------------|--------------|
| 21.31 ₪ | תשלום קבוע | |
| 0.00 ₪ | תשלום עבור גודל חיבור בKVA (0x0) | |
| 204.83 ₪ | סה"כ לתשלום | לא כולל מע"מ |





23/06/22 תאריך הפקה:
 22/06/22 תאריך קריאה נוכחית:
 23/05/22 תאריך קריאה קודמת:

שם דייר: פתאל - דירה 8016
 שם אתר: בתי אלמוג (פתאל)

לקוח/ה נכבד/ה, אנו מתכבדים להגיש את חישוב צריכת החשמל לתקופה 22/06/22 - 23/05/22:

פתאל - דירה 8016 - 16 - 81003994(0x0)

| סוג תעריף | סוג צריכה | קריאה קודמת | קריאה נוכחית | סה"כ צריכה בקוט"ש | מחיר לקוט"ש בא"ג | סה"כ לתשלום |
|--------------------------|-----------|-------------|--------------|-------------------|------------------|-------------|
| פרטי חשבון עבור תאריכים: | | 23/05/22 | 22/06/22 | | | |
| 999 | | 45,556.60 | 45,945.00 | 388.40 | 47.25 | 183.52 ₪ |

סה"כ לדייר:

| שיא ביקוש | סה"כ |
|-----------|----------|
| 4.50 | 388.40 |
| | 183.52 ₪ |

| | | |
|----------|----------------------------------|--------------|
| 21.31 ₪ | תשלום קבוע | |
| 0.00 ₪ | תשלום עבור גודל חיבור בKVA (0x0) | |
| 204.83 ₪ | סה"כ לתשלום | לא כולל מע"מ |





23/06/22 תאריך הפקה:
 22/06/22 תאריך קריאה נוכחית:
 23/05/22 תאריך קריאה קודמת:

שם דייר: פתאל - דירה 8017
 שם אתר: בתי אלמוג (פתאל)

לקוח/ה נכבד/ה, אנו מתכבדים להגיש את חישוב צריכת החשמל לתקופה 22/06/22 - 23/05/22:

פתאל - דירה 8017 - 17 - 81003994(0x0)

| סוג תעריף | סוג צריכה | קריאה קודמת | קריאה נוכחית | סה"כ צריכה בקוט"ש | מחיר לקוט"ש בא"ג | סה"כ לתשלום |
|--------------------------|-----------|-------------|--------------|-------------------|------------------|-------------|
| פרטי חשבון עבור תאריכים: | | 23/05/22 | 22/06/22 | | | |
| 999 | | 44,329.80 | 44,813.25 | 483.45 | 47.25 | 228.43 ₪ |

סה"כ לדייר:

| שיא ביקוש | סה"כ |
|-----------|----------|
| 3.70 | 483.45 |
| | 228.43 ₪ |

| | | |
|----------|----------------------------------|--------------|
| 21.31 ₪ | תשלום קבוע | |
| 0.00 ₪ | תשלום עבור גודל חיבור בKVA (0x0) | |
| 249.74 ₪ | סה"כ לתשלום | לא כולל מע"מ |





23/06/22 תאריך הפקה:
 22/06/22 תאריך קריאה נוכחית:
 23/05/22 תאריך קריאה קודמת:

שם דייר: פתאל - דירה 8018
 שם אתר: בתי אלמוג (פתאל)

לקוח/ה נכבד/ה, אנו מתכבדים להגיש את חישוב צריכת החשמל לתקופה 22/06/22 - 23/05/22:

פתאל - דירה 8018 - 17 - 81003994(0x0)

| סוג תעריף | סוג צריכה | קריאה קודמת | קריאה נוכחית | סה"כ צריכה בקוט"ש | מחיר לקוט"ש בא"ג | סה"כ לתשלום |
|--------------------------|-----------|-------------|--------------|-------------------|------------------|-------------|
| פרטי חשבון עבור תאריכים: | | 23/05/22 | 22/06/22 | | | |
| 999 | | 44,329.80 | 44,813.25 | 483.45 | 47.25 | 228.43 ₪ |

סה"כ לדייר:

| שיא ביקוש | סה"כ |
|-----------|----------|
| 3.70 | 483.45 |
| | 228.43 ₪ |

| | | |
|----------|----------------------------------|--------------|
| 21.31 ₪ | תשלום קבוע | |
| 0.00 ₪ | תשלום עבור גודל חיבור בKVA (0x0) | |
| 249.74 ₪ | סה"כ לתשלום | לא כולל מע"מ |





23/06/22 תאריך הפקה:
 22/06/22 תאריך קריאה נוכחית:
 23/05/22 תאריך קריאה קודמת:

שם דייר: פתאל - דירה 8019
 שם אתר: בתי אלמוג (פתאל)

לקוח/ה נכבד/ה, אנו מתכבדים להגיש את חישוב צריכת החשמל לתקופה 22/06/22 - 23/05/22:

פתאל - דירה 8019 - 18 - 81003994(0x0)

| סוג תעריף | סוג צריכה | קריאה קודמת | קריאה נוכחית | סה"כ צריכה בקוט"ש | מחיר לקוט"ש בא"ג | סה"כ לתשלום |
|--------------------------|-----------|-------------|--------------|-------------------|------------------|-------------|
| פרטי חשבון עבור תאריכים: | | 23/05/22 | 22/06/22 | | | |
| 999 | | 42,991.15 | 43,368.30 | 377.15 | 47.25 | 178.20 ₪ |

סה"כ לדייר:

| שיא ביקוש | סה"כ |
|-----------|----------|
| 3.50 | 377.15 |
| | 178.20 ₪ |

| | | |
|----------|----------------------------------|--------------|
| 21.31 ₪ | תשלום קבוע | |
| 0.00 ₪ | תשלום עבור גודל חיבור בKVA (0x0) | |
| 199.51 ₪ | סה"כ לתשלום | לא כולל מע"מ |





23/06/22 תאריך הפקה:
 22/06/22 תאריך קריאה נוכחית:
 23/05/22 תאריך קריאה קודמת:

שם דייר: פתאל - דירה 8020
 שם אתר: בתי אלמוג (פתאל)

לקוח/ה נכבד/ה, אנו מתכבדים להגיש את חישוב צריכת החשמל לתקופה 22/06/22 - 23/05/22:

פתאל - דירה 8020 - 18 - 81003994(0x0)

| סוג תעריף | סוג צריכה | קריאה קודמת | קריאה נוכחית | סה"כ צריכה בקוט"ש | מחיר לקוט"ש בא"ג | סה"כ לתשלום |
|--------------------------|-----------|-------------|--------------|-------------------|------------------|-------------|
| פרטי חשבון עבור תאריכים: | | 23/05/22 | 22/06/22 | | | |
| 999 | | 42,991.15 | 43,368.30 | 377.15 | 47.25 | 178.20 ₪ |

סה"כ לדייר:

| שיא ביקוש | סה"כ |
|-----------|----------|
| 3.50 | 377.15 |
| | 178.20 ₪ |

| | | |
|----------|----------------------------------|--------------|
| 21.31 ₪ | תשלום קבוע | |
| 0.00 ₪ | תשלום עבור גודל חיבור בKVA (0x0) | |
| 199.51 ₪ | סה"כ לתשלום | לא כולל מע"מ |





23/06/22 תאריך הפקה:
 22/06/22 תאריך קריאה נוכחית:
 23/05/22 תאריך קריאה קודמת:

שם דייר: פתאל - דירה 8023
 שם אתר: בתי אלמוג (פתאל)

לקוח/ה נכבד/ה, אנו מתכבדים להגיש את חישוב צריכת החשמל לתקופה 22/06/22 - 23/05/22:

פתאל - דירה 8023 - 20 - 81003994(0x0)

| סוג תעריף | סוג צריכה | קריאה קודמת | קריאה נוכחית | סה"כ צריכה בקוט"ש | מחיר לקוט"ש בא"ג | סה"כ לתשלום |
|--------------------------|-----------|-------------|--------------|-------------------|------------------|-------------|
| פרטי חשבון עבור תאריכים: | | 23/05/22 | 22/06/22 | | | |
| 999 | | 44,462.60 | 44,924.00 | 461.40 | 47.25 | 218.01 ₪ |

סה"כ לדייר:

| שיא ביקוש | סה"כ |
|-----------|----------|
| 3.50 | 461.40 |
| | 218.01 ₪ |

| | | |
|----------|----------------------------------|--------------|
| 21.31 ₪ | תשלום קבוע | |
| 0.00 ₪ | תשלום עבור גודל חיבור בKVA (0x0) | |
| 239.32 ₪ | סה"כ לתשלום | לא כולל מע"מ |





23/06/22 תאריך הפקה:
 22/06/22 תאריך קריאה נכחית:
 23/05/22 תאריך קריאה קודמת:

שם דייר: פתאל - דירה 8024
 שם אתר: בתי אלמוג (פתאל)

לקוח/ה נכבד/ה, אנו מתכבדים להגיש את חישוב צריכת החשמל לתקופה 22/06/22 - 23/05/22:

פתאל - דירה 8024 - 20 - 81003994(0x0)

| סה"כ לתשלום | מחיר לקוט"ש בא"ג | סה"כ צריכה בקוט"ש | קריאה נכחית | קריאה קודמת | סוג צריכה | סוג תעריף |
|-------------|------------------|-------------------|-------------|-------------|--------------------------|-----------|
| | | | 22/06/22 | 23/05/22 | פרטי חשבון עבור תאריכים: | |
| 218.01 ₪ | 47.25 | 461.40 | 44,924.00 | 44,462.60 | | 999 |

סה"כ לדייר:

| שיא ביקוש | סה"כ |
|-----------|----------|
| 3.50 | 461.40 |
| | 218.01 ₪ |

| | | |
|----------|----------------------------------|--------------|
| 21.31 ₪ | תשלום קבוע | |
| 0.00 ₪ | תשלום עבור גודל חיבור בKVA (0x0) | |
| 239.32 ₪ | סה"כ לתשלום | לא כולל מע"מ |





23/06/22

תאריך הפקה:

שם דייר: פתאל - דירה 8025

22/06/22

תאריך קריאה נוכחית:

שם אתר: בתי אלמוג (פתאל)

23/05/22

תאריך קריאה קודמת:

לקוח/ה נכבד/ה, אנו מתכבדים להגיש את חישוב צריכת החשמל לתקופה 22/06/22 - 23/05/22:

פתאל - דירה 8025 - 21 - 81003994(0x0)

| סוג תעריף | סוג צריכה | קריאה קודמת | קריאה נוכחית | סה"כ צריכה בקוט"ש | מחיר לקוט"ש בא"ג | סה"כ לתשלום |
|--------------------------|-----------|-------------|--------------|-------------------|------------------|-------------|
| פרטי חשבון עבור תאריכים: | | 23/05/22 | 22/06/22 | | | |
| 999 | | 48,847.50 | 49,385.15 | 537.65 | 47.25 | 254.04 ₪ |

סה"כ לדייר:

| שיא ביקוש | סה"כ |
|-----------|----------|
| 4.90 | 537.65 |
| | 254.04 ₪ |

| | | |
|----------|----------------------------------|--------------|
| 21.31 ₪ | תשלום קבוע | |
| 0.00 ₪ | תשלום עבור גודל חיבור בKVA (0x0) | |
| 275.35 ₪ | סה"כ לתשלום | לא כולל מע"מ |

התפלגות חיוב בש"ח לפי תעו"ז

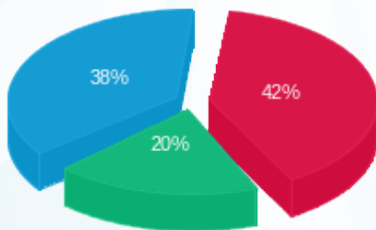

פסגה (106.76 ₪) ■
 גבע (50.23 ₪) ■
 שפל (97.05 ₪) ■

הסטוריית צריכה בקוט"ש

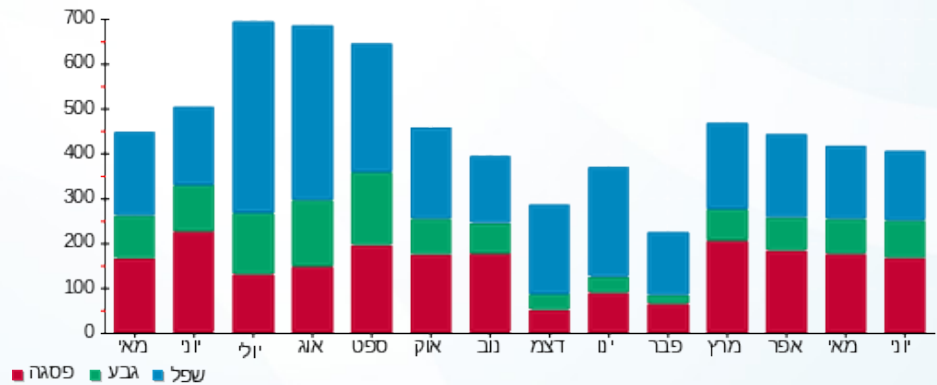

פסגה ■ גבע ■ שפל



23/06/22 תאריך הפקה:
 22/06/22 תאריך קריאה נוכחית:
 23/05/22 תאריך קריאה קודמת:

שם דייר: פתאל - דירה 8026
 שם אתר: בתי אלמוג (פתאל)

לקוח/ה נכבד/ה, אנו מתכבדים להגיש את חישוב צריכת החשמל לתקופה 22/06/22 - 23/05/22:

פתאל - דירה 8026 - 21 - 81003994(0x0)

| סוג תעריף | סוג צריכה | קריאה קודמת | קריאה נוכחית | סה"כ צריכה בקוט"ש | מחיר לקוט"ש בא"ג | סה"כ לתשלום |
|--------------------------|-----------|-------------|--------------|-------------------|------------------|-------------|
| פרטי חשבון עבור תאריכים: | | 23/05/22 | 22/06/22 | | | |
| 999 | | 48,847.50 | 49,385.15 | 537.65 | 47.25 | 254.04 ₪ |

סה"כ לדייר:

| שיא ביקוש | סה"כ |
|-----------|----------|
| 4.90 | 537.65 |
| | 254.04 ₪ |

| | | |
|----------|----------------------------------|--------------|
| 21.31 ₪ | תשלום קבוע | |
| 0.00 ₪ | תשלום עבור גודל חיבור בKVA (0x0) | |
| 275.35 ₪ | סה"כ לתשלום | לא כולל מע"מ |

התפלגות חיוב בש"ח לפי תעו"ז

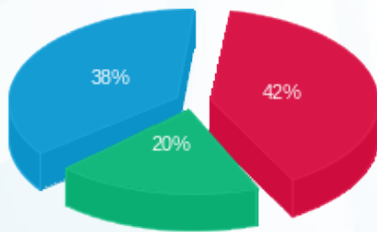

פסגה (106.76 ₪) 42%
 גבע (50.23 ₪) 20%
 שפל (97.05 ₪) 38%

הסטוריית צריכה בקוט"ש

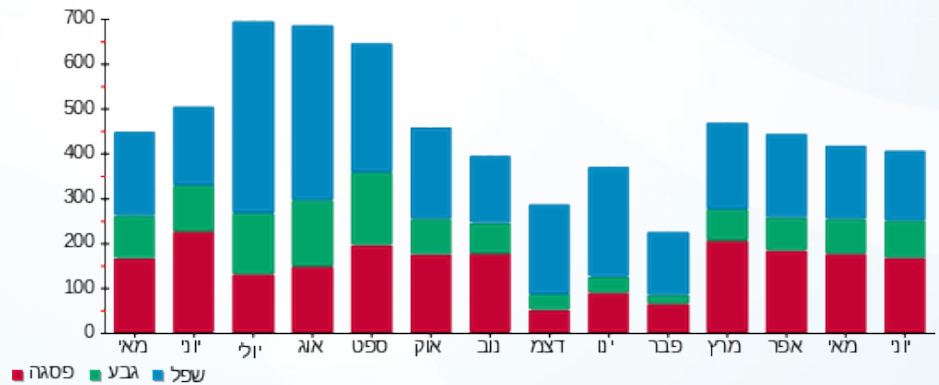



23/06/22 תאריך הפקה:
 22/06/22 תאריך קריאה נוכחית:
 23/05/22 תאריך קריאה קודמת:

שם דייר: פתאל - דירה 8027
 שם אתר: בתי אלמוג (פתאל)

לקוח/ה נכבד/ה, אנו מתכבדים להגיש את חישוב צריכת החשמל לתקופה 22/06/22 - 23/05/22:

פתאל - דירה 8027 - 21 - 81004266(0x0)

| סוג תעריף | סוג צריכה | קריאה קודמת | קריאה נוכחית | סה"כ צריכה בקוט"ש | מחיר לקוט"ש בא"ג | סה"כ לתשלום |
|--------------------------|-----------|-------------|--------------|-------------------|------------------|-------------|
| פרטי חשבון עבור תאריכים: | | 23/05/22 | 22/06/22 | | | |
| 999 | | 48,986.34 | 49,420.60 | 434.26 | 47.25 | 205.19 ₪ |

סה"כ לדייר:

| שיא ביקוש | סה"כ |
|-----------|----------|
| 4.14 | 434.26 |
| | 205.19 ₪ |

| | | |
|----------|----------------------------------|--------------|
| 21.31 ₪ | תשלום קבוע | |
| 0.00 ₪ | תשלום עבור גודל חיבור בKVA (0x0) | |
| 226.50 ₪ | סה"כ לתשלום | לא כולל מע"מ |





23/06/22

תאריך הפקדה:

שם דייר: פתאל - דירה 8028

22/06/22

תאריך קריאה נוכחית:

שם אתר: בתי אלמוג (פתאל)

23/05/22

תאריך קריאה קודמת:

לקוח/ה נכבד/ה, אנו מתכבדים להגיש את חישוב צריכת החשמל לתקופה 22/06/22 - 23/05/22:

פתאל - דירה 8028 - 21 - 81004266(0x0)

| סוג תעריף | סוג צריכה | קריאה קודמת | קריאה נוכחית | סה"כ צריכה בקוט"ש | מחיר לקוט"ש בא"ג | סה"כ לתשלום |
|--------------------------|-----------|-------------|--------------|-------------------|------------------|-------------|
| פרטי חשבון עבור תאריכים: | | 23/05/22 | 22/06/22 | | | |
| 999 | | 48,986.34 | 49,420.60 | 434.26 | 47.25 | 205.19 ₪ |

סה"כ לדייר:

| שיא ביקוש | סה"כ |
|-----------|----------|
| 4.14 | 434.26 |
| | 205.19 ₪ |

| | | |
|----------|----------------------------------|--------------|
| 21.31 ₪ | תשלום קבוע | |
| 0.00 ₪ | תשלום עבור גודל חיבור בKVA (0x0) | |
| 226.50 ₪ | סה"כ לתשלום | לא כולל מע"מ |





23/06/22

תאריך הפקה:

שם דייר: פתאל - דירה 8029

22/06/22

תאריך קריאה נוכחית:

שם אתר: בתי אלמוג (פתאל)

23/05/22

תאריך קריאה קודמת:

לקוח/ה נכבד/ה, אנו מתכבדים להגיש את חישוב צריכת החשמל לתקופה 22/06/22 - 23/05/22:

פתאל - דירה 8029 - 22 - 81004266(0x0)

| סוג תעריף | סוג צריכה | קריאה קודמת | קריאה נוכחית | סה"כ צריכה בקוט"ש | מחיר לקוט"ש בא"ג | סה"כ לתשלום |
|--------------------------|-----------|-------------|--------------|-------------------|------------------|-------------|
| פרטי חשבון עבור תאריכים: | | 23/05/22 | 22/06/22 | | | |
| 999 | | 47,262.54 | 47,725.45 | 462.91 | 47.25 | 218.72 ₪ |

סה"כ לדייר:

| שיא ביקוש | סה"כ |
|-----------|----------|
| 5.40 | 462.91 |
| | 218.72 ₪ |

| | | |
|----------|----------------------------------|--------------|
| 21.31 ₪ | תשלום קבוע | |
| 0.00 ₪ | תשלום עבור גודל חיבור בKVA (0x0) | |
| 240.03 ₪ | סה"כ לתשלום | לא כולל מע"מ |





23/06/22

תאריך הפקה:

שם דייר: פתאל - דירה 8030

22/06/22

תאריך קריאה נוכחית:

שם אתר: בתי אלמוג (פתאל)

23/05/22

תאריך קריאה קודמת:

לקוח/ה נכבד/ה, אנו מתכבדים להגיש את חישוב צריכת החשמל לתקופה 22/06/22 - 23/05/22:

פתאל - דירה 8030 - 22 - 81004266(0x0)

| סה"כ לתשלום | מחיר לקוט"ש בא"ג | סה"כ צריכה בקוט"ש | קריאה נוכחית | קריאה קודמת | סוג צריכה | סוג תעריף |
|-------------|------------------|-------------------|--------------|-------------|--------------------------|-----------|
| | | | 22/06/22 | 23/05/22 | פרטי חשבון עבור תאריכים: | |
| 218.72 ₪ | 47.25 | 462.91 | 47,725.45 | 47,262.54 | | 999 |

סה"כ לדייר:

| שיא ביקוש | סה"כ |
|-----------|----------|
| 5.40 | 462.91 |
| | 218.72 ₪ |

| | | |
|----------|----------------------------------|--------------|
| 21.31 ₪ | תשלום קבוע | |
| 0.00 ₪ | תשלום עבור גודל חיבור בKVA (0x0) | |
| 240.03 ₪ | סה"כ לתשלום | לא כולל מע"מ |





23/06/22

תאריך הפקדה:

שם דייר: פתאל - דירה 8101

22/06/22

תאריך קריאה נוכחית:

שם אתר: בתי אלמוג (פתאל)

23/05/22

תאריך קריאה קודמת:

לקוח/ה נכבד/ה, אנו מתכבדים להגיש את חישוב צריכת החשמל לתקופה 22/06/22 - 23/05/22:

פתאל - דירה 8101 - 7 - 81003994(0x0)

| סה"כ לתשלום | מחיר לקוט"ש בא"ג | סה"כ צריכה בקוט"ש | קריאה נוכחית | קריאה קודמת | סוג צריכה | סוג תעריף |
|-------------|------------------|-------------------|--------------|-------------|--------------------------|-----------|
| | | | 22/06/22 | 23/05/22 | פרטי חשבון עבור תאריכים: | |
| 234.43 ₪ | 47.25 | 496.15 | 49,540.85 | 49,044.70 | | 999 |

סה"כ לדייר:

| שיא ביקוש | סה"כ |
|-----------|----------|
| 4.50 | 496.15 |
| | 234.43 ₪ |

| | | |
|----------|----------------------------------|--------------|
| 21.31 ₪ | תשלום קבוע | |
| 0.00 ₪ | תשלום עבור גודל חיבור בKVA (0x0) | |
| 255.74 ₪ | סה"כ לתשלום | לא כולל מע"מ |





23/06/22 תאריך הפקה:
 22/06/22 תאריך קריאה נוכחית:
 23/05/22 תאריך קריאה קודמת:

שם דייר: פתאל - דירה 8102
 שם אתר: בתי אלמוג (פתאל)

לקוח/ה נכבד/ה, אנו מתכבדים להגיש את חישוב צריכת החשמל לתקופה 22/06/22 - 23/05/22:

פתאל - דירה 8102 - 7 - 81003994(0x0)

| סה"כ לתשלום | מחיר לקוט"ש בא"ג | סה"כ צריכה בקוט"ש | קריאה נוכחית | קריאה קודמת | סוג צריכה | סוג תעריף |
|-------------|------------------|-------------------|--------------|-------------|--------------------------|-----------|
| | | | 22/06/22 | 23/05/22 | פרטי חשבון עבור תאריכים: | |
| 234.43 ₪ | 47.25 | 496.15 | 49,540.85 | 49,044.70 | | 999 |

סה"כ לדייר:

| שיא ביקוש | סה"כ |
|-----------|----------|
| 4.50 | 496.15 |
| | 234.43 ₪ |

| | | |
|----------|----------------------------------|--------------|
| 21.31 ₪ | תשלום קבוע | |
| 0.00 ₪ | תשלום עבור גודל חיבור בKVA (0x0) | |
| 255.74 ₪ | סה"כ לתשלום | לא כולל מע"מ |





23/06/22 תאריך הפקה:
 22/06/22 תאריך קריאה נוכחית:
 23/05/22 תאריך קריאה קודמת:

שם דייר: פתאל - דירה 8105
שם אתר: בתי אלמוג (פתאל)

לקוח/ה נכבד/ה, אנו מתכבדים להגיש את חישוב צריכת החשמל לתקופה 22/06/22 - 23/05/22:

פתאל - דירה 8105 - 9 - 81003994(0x0)

| סוג תעריף | סוג צריכה | קריאה קודמת | קריאה נוכחית | סה"כ צריכה בקוט"ש | מחיר לקוט"ש בא"ג | סה"כ לתשלום |
|-----------|-----------|-------------|--------------|-------------------|--------------------------|-------------|
| | | | 22/06/22 | 23/05/22 | פרטי חשבון עבור תאריכים: | |
| 999 | | 49,440.35 | 49,864.00 | 423.65 | 47.25 | 200.17 ₪ |

סה"כ לדייר:

| שיא ביקוש | סה"כ |
|-----------|----------|
| 4.90 | 423.65 |
| | 200.17 ₪ |

| | | |
|----------|---|---------------------|
| 21.31 ₪ | תשלום קבוע | |
| 0.00 ₪ | תשלום עבור גודל חיבור בKVA (0x0) | |
| 221.48 ₪ | סה"כ לתשלום | לא כולל מע"מ |





23/06/22 תאריך הפקה:
 22/06/22 תאריך קריאה נכחית:
 23/05/22 תאריך קריאה קודמת:

שם דייר: פתאל - דירה 8106
 שם אתר: בתי אלמוג (פתאל)

לקוח/ה נכבד/ה, אנו מתכבדים להגיש את חישוב צריכת החשמל לתקופה 22/06/22 - 23/05/22:

פתאל - דירה 8106 - 9 - 81003994(0x0)

| סוג תעריף | סוג צריכה | קריאה קודמת | קריאה נכחית | סה"כ צריכה בקוט"ש | מחיר לקוט"ש בא"ג | סה"כ לתשלום |
|--------------------------|-----------|-------------|-------------|-------------------|------------------|-------------|
| פרטי חשבון עבור תאריכים: | | 23/05/22 | 22/06/22 | | | |
| 999 | | 49,440.35 | 49,864.00 | 423.65 | 47.25 | 200.17 ₪ |

סה"כ לדייר:

| שיא ביקוש | סה"כ |
|-----------|----------|
| 4.90 | 423.65 |
| | 200.17 ₪ |

| | | |
|----------|----------------------------------|--------------|
| 21.31 ₪ | תשלום קבוע | |
| 0.00 ₪ | תשלום עבור גודל חיבור בKVA (0x0) | |
| 221.48 ₪ | סה"כ לתשלום | לא כולל מע"מ |



23/06/22 תאריך הפקה:
 22/06/22 תאריך קריאה נוכחית:
 23/05/22 תאריך קריאה קודמת:

שם דייר: פתאל - דירה 8107
 שם אתר: בתי אלמוג (פתאל)

לקוח/ה נכבד/ה, אנו מתכבדים להגיש את חישוב צריכת החשמל לתקופה 22/06/22 - 23/05/22:

פתאל - דירה 8107 - 10 - 81003994(0x0)

| סוג תעריף | סוג צריכה | קריאה קודמת | קריאה נוכחית | סה"כ צריכה בקוט"ש | מחיר לקוט"ש בא"ג | סה"כ לתשלום |
|--------------------------|-----------|-------------|--------------|-------------------|------------------|-------------|
| פרטי חשבון עבור תאריכים: | | 23/05/22 | 22/06/22 | | | |
| 999 | | 49,123.55 | 49,445.65 | 322.10 | 47.25 | 152.19 ₪ |

סה"כ לדייר:

| שיא ביקוש | סה"כ |
|-----------|----------|
| 3.50 | 322.10 |
| | 152.19 ₪ |

| | | |
|----------|----------------------------------|--------------|
| 21.31 ₪ | תשלום קבוע | |
| 0.00 ₪ | תשלום עבור גודל חיבור בKVA (0x0) | |
| 173.50 ₪ | סה"כ לתשלום | לא כולל מע"מ |

התפלגות חיוב בש"ח לפי תעו"ז

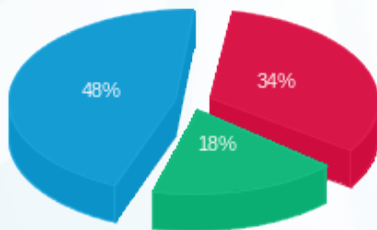

פסגה (₪ 51.64)
 גבע (₪ 27.71)
 שפל (₪ 72.84)

הסטוריית צריכה בקוט"ש

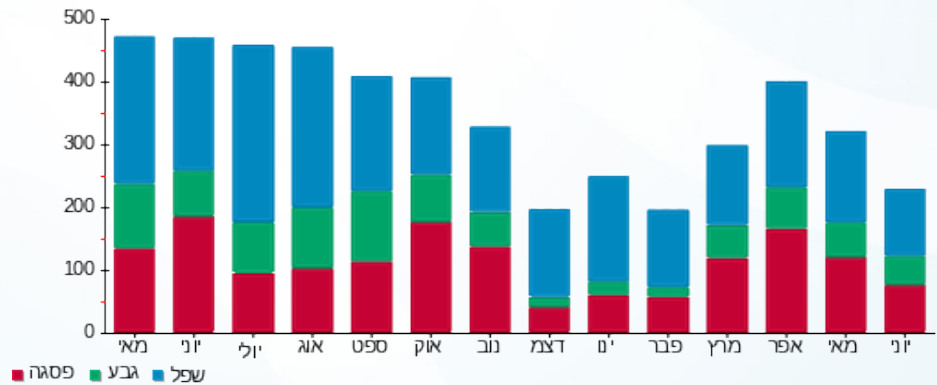

23/06/22 תאריך הפקה:
 22/06/22 תאריך קריאה נוכחית:
 23/05/22 תאריך קריאה קודמת:

שם דייר: פתאל - דירה 8108
 שם אתר: בתי אלמוג (פתאל)

לקוח/ה נכבד/ה, אנו מתכבדים להגיש את חישוב צריכת החשמל לתקופה 22/06/22 - 23/05/22:

פתאל - דירה 8108 - 10 - 81003994(0x0)

| סוג תעריף | סוג צריכה | קריאה קודמת | קריאה נוכחית | סה"כ צריכה בקוט"ש | מחיר לקוט"ש בא"ג | סה"כ לתשלום |
|--------------------------|-----------|-------------|--------------|-------------------|------------------|-------------|
| פרטי חשבון עבור תאריכים: | | 23/05/22 | 22/06/22 | | | |
| 999 | | 49,123.55 | 49,445.65 | 322.10 | 47.25 | 152.19 ₪ |

סה"כ לדייר:

| שיא ביקוש | סה"כ |
|-----------|----------|
| 3.50 | 322.10 |
| | 152.19 ₪ |

| | | |
|----------|----------------------------------|--------------|
| 21.31 ₪ | תשלום קבוע | |
| 0.00 ₪ | תשלום עבור גודל חיבור בKVA (0x0) | |
| 173.50 ₪ | סה"כ לתשלום | לא כולל מע"מ |

התפלגות חיוב בש"ח לפי תעו"ז

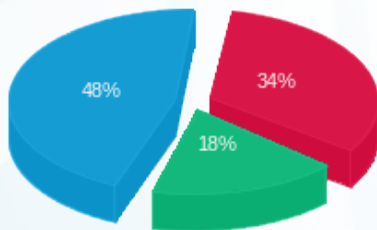

פסגה (₪ 51.64)
 גבע (₪ 27.71)
 שפל (₪ 72.84)

הסטוריית צריכה בקוט"ש

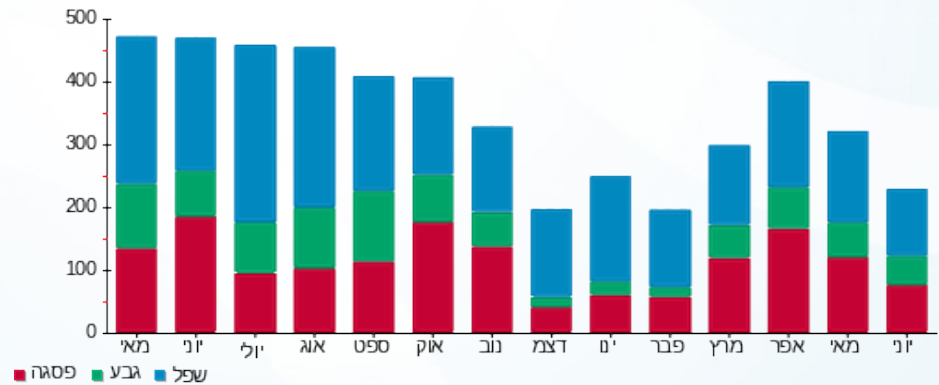



23/06/22

תאריך הפקדה:

שם דייר: פתאל - דירה 8111

22/06/22

תאריך קריאה נוכחית:

שם אתר: בתי אלמוג (פתאל)

23/05/22

תאריך קריאה קודמת:

לקוח/ה נכבד/ה, אנו מתכבדים להגיש את חישוב צריכת החשמל לתקופה 22/06/22 - 23/05/22:

פתאל - דירה 8111 - 4 - 81004266(0x0)

| סוג תעריף | סוג צריכה | קריאה קודמת | קריאה נוכחית | סה"כ צריכה בקוט"ש | מחיר לקוט"ש בא"ג | סה"כ לתשלום |
|--------------------------|-----------|-------------|--------------|-------------------|------------------|-------------|
| פרטי חשבון עבור תאריכים: | | 23/05/22 | 22/06/22 | | | |
| 999 | | 51,173.43 | 51,594.36 | 420.93 | 47.25 | 198.89 ₪ |

סה"כ לדייר:

| שיא ביקוש | סה"כ |
|-----------|----------|
| 3.89 | 420.93 |
| | 198.89 ₪ |

| | | |
|----------|----------------------------------|--------------|
| 21.31 ₪ | תשלום קבוע | |
| 0.00 ₪ | תשלום עבור גודל חיבור בKVA (0x0) | |
| 220.20 ₪ | סה"כ לתשלום | לא כולל מע"מ |

התפלגות חיוב בש"ח לפי תעו"ז

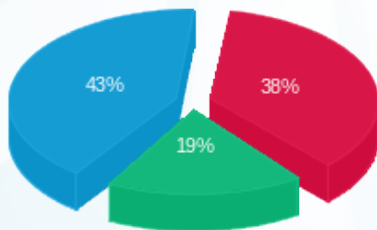

פסגה (₪ 74.76)
 גבע (₪ 37.95)
 שפל (₪ 86.18)

הסטוריית צריכה בקוט"ש

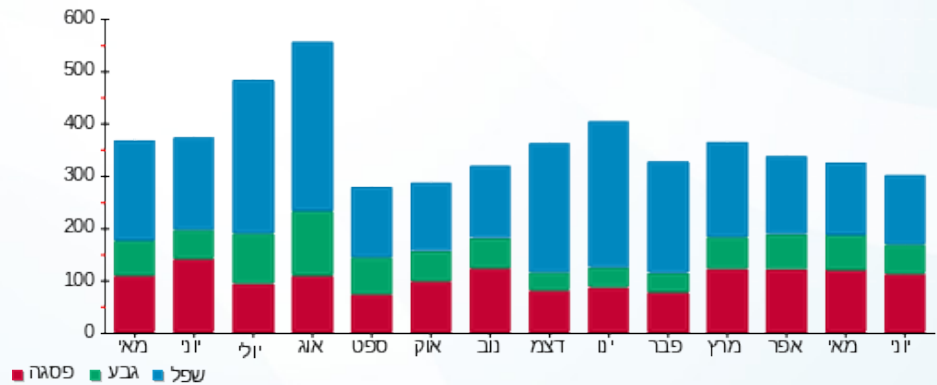



23/06/22

תאריך הפקדה:

שם דייר: פתאל - דירה 8112

22/06/22

תאריך קריאה נוכחית:

שם אתר: בתי אלמוג (פתאל)

23/05/22

תאריך קריאה קודמת:

לקוח/ה נכבד/ה, אנו מתכבדים להגיש את חישוב צריכת החשמל לתקופה 22/06/22 - 23/05/22:

פתאל - דירה 8112 - 4 - 81004266(0x0)

| סוג תעריף | סוג צריכה | קריאה קודמת | קריאה נוכחית | סה"כ צריכה בקוט"ש | מחיר לקוט"ש בא"ג | סה"כ לתשלום |
|--------------------------|-----------|-------------|--------------|-------------------|------------------|-------------|
| פרטי חשבון עבור תאריכים: | | 23/05/22 | 22/06/22 | | | |
| 999 | | 51,173.43 | 51,594.36 | 420.93 | 47.25 | 198.89 ₪ |

סה"כ לדייר:

| סה"כ | שיא ביקוש |
|----------|-----------|
| 420.93 | 3.89 |
| 198.89 ₪ | |

| | | |
|----------|----------------------------------|--------------|
| 21.31 ₪ | תשלום קבוע | |
| 0.00 ₪ | תשלום עבור גודל חיבור בKVA (0x0) | |
| 220.20 ₪ | סה"כ לתשלום | לא כולל מע"מ |

התפלגות חיוב בש"ח לפי תעו"ז

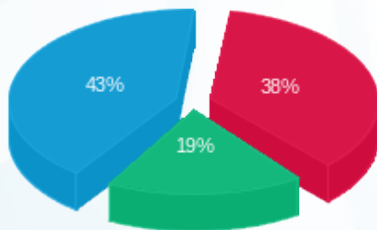

פסגה (₪ 74.76)
 גבע (₪ 37.95)
 שפל (₪ 86.18)

הסטוריית צריכה בקוט"ש

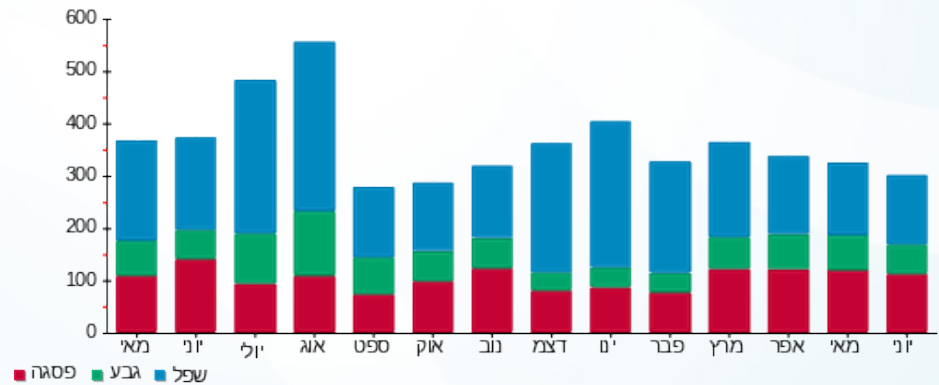



23/06/22

תאריך הפקדה:

שם דייר: פתאל - דירה 8113

22/06/22

תאריך קריאה נוכחית:

שם אתר: בתי אלמוג (פתאל)

23/05/22

תאריך קריאה קודמת:

לקוח/ה נכבד/ה, אנו מתכבדים להגיש את חישוב צריכת החשמל לתקופה 22/06/22 - 23/05/22:

פתאל - דירה 8113 - 5 - 81004266(0x0)

| סוג תעריף | סוג צריכה | קריאה קודמת | קריאה נוכחית | סה"כ צריכה בקוט"ש | מחיר לקוט"ש בא"ג | סה"כ לתשלום |
|--------------------------|-----------|-------------|--------------|-------------------|------------------|-------------|
| פרטי חשבון עבור תאריכים: | | 23/05/22 | 22/06/22 | | | |
| 999 | | 50,539.04 | 50,910.35 | 371.32 | 47.25 | 175.45 ₪ |

סה"כ לדייר:

| סה"כ | שיא ביקוש |
|----------|-----------|
| 371.32 | 4.16 |
| 175.45 ₪ | |

| | | |
|----------|----------------------------------|--------------|
| 21.31 ₪ | תשלום קבוע | |
| 0.00 ₪ | תשלום עבור גודל חיבור בKVA (0x0) | |
| 196.76 ₪ | סה"כ לתשלום | לא כולל מע"מ |

התפלגות חיוב בש"ח לפי תעו"ז

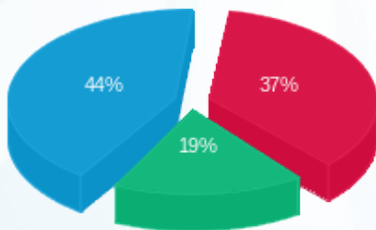

פסגה (65.51 ₪)
 גבע (32.56 ₪)
 שפל (77.38 ₪)

הסטוריית צריכה בקוט"ש

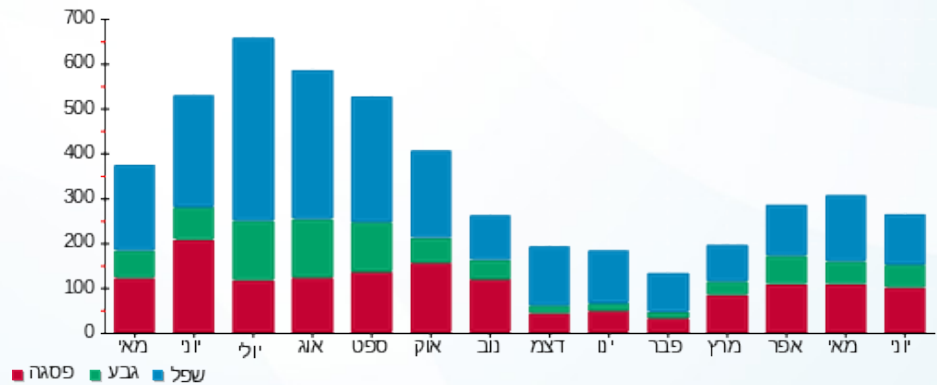

23/06/22 תאריך הפקדה:
 22/06/22 תאריך קריאה נוכחית:
 23/05/22 תאריך קריאה קודמת:

שם דייר: פתאל - דירה 8114
 שם אתר: בתי אלמוג (פתאל)

לקוח/ה נכבד/ה, אנו מתכבדים להגיש את חישוב צריכת החשמל לתקופה 22/06/22 - 23/05/22:

פתאל - דירה 8114 - 5 - 81004266(0x0)

| סוג תעריף | סוג צריכה | קריאה קודמת | קריאה נוכחית | סה"כ צריכה בקוט"ש | מחיר לקוט"ש בא"ג | סה"כ לתשלום |
|--------------------------|-----------|-------------|--------------|-------------------|------------------|-------------|
| פרטי חשבון עבור תאריכים: | | 23/05/22 | 22/06/22 | | | |
| 999 | | 50,539.04 | 50,910.35 | 371.32 | 47.25 | 175.45 ₪ |

סה"כ לדייר:

| שיא ביקוש | סה"כ |
|-----------|----------|
| 4.16 | 371.32 |
| | 175.45 ₪ |

| | | |
|----------|----------------------------------|--------------|
| 21.31 ₪ | תשלום קבוע | |
| 0.00 ₪ | תשלום עבור גודל חיבור בKVA (0x0) | |
| 196.76 ₪ | סה"כ לתשלום | לא כולל מע"מ |

התפלגות חיוב בש"ח לפי תעו"ז

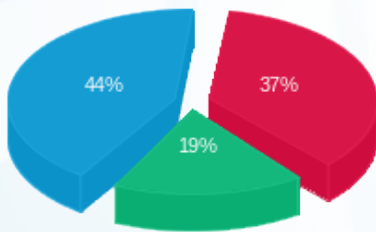

פסגה (₪ 65.51)
 גבע (₪ 32.56)
 שפל (₪ 77.38)

הסטוריית צריכה בקוט"ש

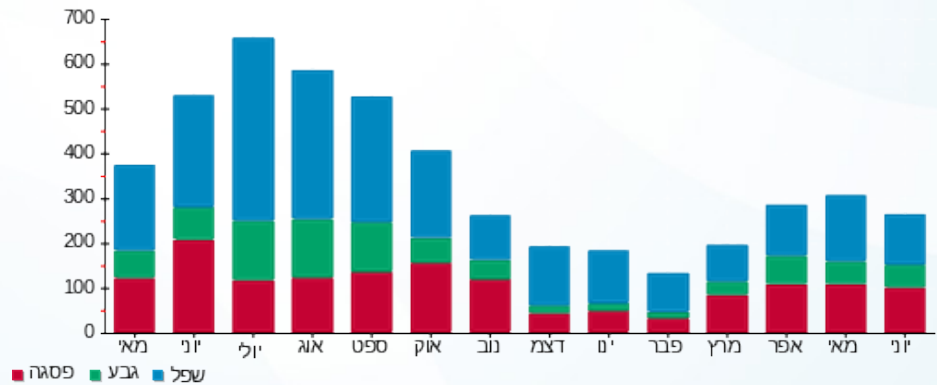



23/06/22 תאריך הפקה:
 22/06/22 תאריך קריאה נוכחית:
 23/05/22 תאריך קריאה קודמת:

שם דייר: פתאל - דירה 8115
 שם אתר: בתי אלמוג (פתאל)

לקוח/ה נכבד/ה, אנו מתכבדים להגיש את חישוב צריכת החשמל לתקופה 22/06/22 - 23/05/22:

פתאל - דירה 8115 - 6 - 81004266(0x0)

| סוג תעריף | סוג צריכה | קריאה קודמת | קריאה נוכחית | סה"כ צריכה בקוט"ש | מחיר לקוט"ש בא"ג | סה"כ לתשלום |
|--------------------------|-----------|-------------|--------------|-------------------|------------------|-------------|
| פרטי חשבון עבור תאריכים: | | 23/05/22 | 22/06/22 | | | |
| 999 | | 42,796.97 | 43,176.66 | 379.70 | 47.25 | 179.41 ₪ |

סה"כ לדייר:

| שיא ביקוש | סה"כ |
|-----------|----------|
| 4.73 | 379.70 |
| | 179.41 ₪ |

| | | |
|----------|----------------------------------|--------------|
| 21.31 ₪ | תשלום קבוע | |
| 0.00 ₪ | תשלום עבור גודל חיבור בKVA (0x0) | |
| 200.72 ₪ | סה"כ לתשלום | לא כולל מע"מ |





23/06/22

תאריך הפקה:

שם דייר: פתאל - דירה 8116

22/06/22

תאריך קריאה נוכחית:

שם אתר: בתי אלמוג (פתאל)

23/05/22

תאריך קריאה קודמת:

לקוח/ה נכבד/ה, אנו מתכבדים להגיש את חישוב צריכת החשמל לתקופה 22/06/22 - 23/05/22:

פתאל - דירה 8116 - 6 - 81004266(0x0)

| סה"כ לתשלום | מחיר לקוט"ש בא"ג | סה"כ צריכה בקוט"ש | קריאה נוכחית | קריאה קודמת | סוג צריכה | סוג תעריף |
|-------------|------------------|-------------------|--------------|-------------|--------------------------|-----------|
| | | | 22/06/22 | 23/05/22 | פרטי חשבון עבור תאריכים: | |
| 179.41 ₪ | 47.25 | 379.70 | 43,176.66 | 42,796.97 | | 999 |

סה"כ לדייר:

| שיא ביקוש | סה"כ |
|-----------|----------|
| 4.73 | 379.70 |
| | 179.41 ₪ |

| | | |
|----------|----------------------------------|--------------|
| 21.31 ₪ | תשלום קבוע | |
| 0.00 ₪ | תשלום עבור גודל חיבור בKVA (0x0) | |
| 200.72 ₪ | סה"כ לתשלום | לא כולל מע"מ |





23/06/22 תאריך הפקה:
 22/06/22 תאריך קריאה נוכחית:
 23/05/22 תאריך קריאה קודמת:

שם דייר: פתאל - דירה 8117
 שם אתר: בתי אלמוג (פתאל)

לקוח/ה נכבד/ה, אנו מתכבדים להגיש את חישוב צריכת החשמל לתקופה 22/06/22 - 23/05/22:

פתאל - דירה 8117 - 7 - 81004266(0x0)

| סוג תעריף | סוג צריכה | קריאה קודמת | קריאה נוכחית | סה"כ צריכה בקוט"ש | מחיר לקוט"ש בא"ג | סה"כ לתשלום |
|--------------------------|-----------|-------------|--------------|-------------------|------------------|-------------|
| פרטי חשבון עבור תאריכים: | | 23/05/22 | 22/06/22 | | | |
| 999 | | 48,309.69 | 48,676.97 | 367.28 | 47.25 | 173.54 ₪ |

סה"כ לדייר:

| שיא ביקוש | סה"כ |
|-----------|----------|
| 4.24 | 367.28 |
| | 173.54 ₪ |

| | | |
|----------|----------------------------------|--------------|
| 21.31 ₪ | תשלום קבוע | |
| 0.00 ₪ | תשלום עבור גודל חיבור בKVA (0x0) | |
| 194.85 ₪ | סה"כ לתשלום | לא כולל מע"מ |





23/06/22 תאריך הפקה:
 22/06/22 תאריך קריאה נוכחית:
 23/05/22 תאריך קריאה קודמת:

שם דייר: פתאל - דירה 8118
 שם אתר: בתי אלמוג (פתאל)

לקוח/ה נכבד/ה, אנו מתכבדים להגיש את חישוב צריכת החשמל לתקופה 22/06/22 - 23/05/22:

פתאל - דירה 8118 - 7 - 81004266(0x0)

| סוג תעריף | סוג צריכה | קריאה קודמת | קריאה נוכחית | סה"כ צריכה בקוט"ש | מחיר לקוט"ש בא"ג | סה"כ לתשלום |
|--------------------------|-----------|-------------|--------------|-------------------|------------------|-------------|
| פרטי חשבון עבור תאריכים: | | 23/05/22 | 22/06/22 | | | |
| 999 | | 48,309.69 | 48,676.97 | 367.28 | 47.25 | 173.54 ₪ |

סה"כ לדייר:

| שיא ביקוש | סה"כ |
|-----------|----------|
| 4.24 | 367.28 |
| | 173.54 ₪ |

| | | |
|----------|----------------------------------|--------------|
| 21.31 ₪ | תשלום קבוע | |
| 0.00 ₪ | תשלום עבור גודל חיבור בKVA (0x0) | |
| 194.85 ₪ | סה"כ לתשלום | לא כולל מע"מ |





23/06/22

תאריך הפקה:

שם דייר: פתאל - דירה 8119

22/06/22

תאריך קריאה נוכחית:

שם אתר: בתי אלמוג (פתאל)

23/05/22

תאריך קריאה קודמת:

לקוח/ה נכבד/ה, אנו מתכבדים להגיש את חישוב צריכת החשמל לתקופה 22/06/22 - 23/05/22:

פתאל - דירה 8119 - 8 - 81004266(0x0)

| סה"כ לתשלום | מחיר לקוט"ש בא"ג | סה"כ צריכה בקוט"ש | קריאה נוכחית | קריאה קודמת | סוג צריכה | סוג תעריף |
|-------------|------------------|-------------------|--------------|-------------|--------------------------|-----------|
| | | | 22/06/22 | 23/05/22 | פרטי חשבון עבור תאריכים: | |
| 212.88 ₪ | 47.25 | 450.54 | 54,877.75 | 54,427.21 | | 999 |

סה"כ לדייר:

| שיא ביקוש | סה"כ |
|-----------|----------|
| 4.48 | 450.54 |
| | 212.88 ₪ |

| | | |
|----------|----------------------------------|--------------|
| 21.31 ₪ | תשלום קבוע | |
| 0.00 ₪ | תשלום עבור גודל חיבור בKVA (0x0) | |
| 234.19 ₪ | סה"כ לתשלום | לא כולל מע"מ |





23/06/22

תאריך הפקה:

שם דייר: פתאל - דירה 8120

22/06/22

תאריך קריאה נוכחית:

שם אתר: בתי אלמוג (פתאל)

23/05/22

תאריך קריאה קודמת:

לקוח/ה נכבד/ה, אנו מתכבדים להגיש את חישוב צריכת החשמל לתקופה 22/06/22 - 23/05/22:

פתאל - דירה 8120 - 8 - 81004266(0x0)

| סה"כ לתשלום | מחיר לקוט"ש בא"ג | סה"כ צריכה בקוט"ש | קריאה נוכחית | קריאה קודמת | סוג צריכה | סוג תעריף |
|-------------|------------------|-------------------|--------------|-------------|--------------------------|-----------|
| | | | 22/06/22 | 23/05/22 | פרטי חשבון עבור תאריכים: | |
| 212.88 ₪ | 47.25 | 450.54 | 54,877.75 | 54,427.21 | | 999 |

סה"כ לדייר:

| שיא ביקוש | סה"כ |
|-----------|----------|
| 4.48 | 450.54 |
| | 212.88 ₪ |

| | | |
|----------|----------------------------------|--------------|
| 21.31 ₪ | תשלום קבוע | |
| 0.00 ₪ | תשלום עבור גודל חיבור בKVA (0x0) | |
| 234.19 ₪ | סה"כ לתשלום | לא כולל מע"מ |



23/06/22 תאריך הפקה:
 22/06/22 תאריך קריאה נוכחית:
 23/05/22 תאריך קריאה קודמת:

שם דייר: פתאל - דירה 8121
 שם אתר: בתי אלמוג (פתאל)

לקוח/ה נכבד/ה, אנו מתכבדים להגיש את חישוב צריכת החשמל לתקופה 22/06/22 - 23/05/22:

פתאל - דירה 8121 - 9 - 81004266(0x0)

| סוג תעריף | סוג צריכה | קריאה קודמת | קריאה נוכחית | סה"כ צריכה בקוט"ש | מחיר לקוט"ש בא"ג | סה"כ לתשלום |
|--------------------------|-----------|-------------|--------------|-------------------|------------------|-------------|
| פרטי חשבון עבור תאריכים: | | 23/05/22 | 22/06/22 | | | |
| 999 | | 48,585.32 | 48,846.42 | 261.10 | 47.25 | 123.37 ₪ |

סה"כ לדייר:

| שיא ביקוש | סה"כ |
|-----------|----------|
| 4.42 | 261.10 |
| | 123.37 ₪ |

| | | |
|----------|----------------------------------|--------------|
| 21.31 ₪ | תשלום קבוע | |
| 0.00 ₪ | תשלום עבור גודל חיבור בKVA (0x0) | |
| 144.68 ₪ | סה"כ לתשלום | לא כולל מע"מ |

התפלגות חיוב בש"ח לפי תעו"ז

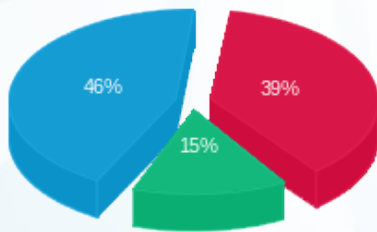

פסגה (₪ 48.37)
 גבע (₪ 18.36)
 שפל (₪ 56.63)

הסטוריית צריכה בקוט"ש

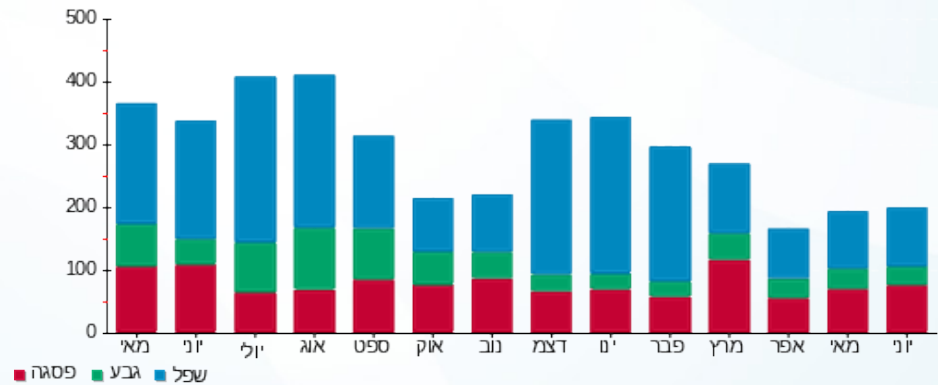

23/06/22 תאריך הפקה:
 22/06/22 תאריך קריאה נוכחית:
 23/05/22 תאריך קריאה קודמת:

שם דייר: פתאל - דירה 8122
 שם אתר: בתי אלמוג (פתאל)

לקוח/ה נכבד/ה, אנו מתכבדים להגיש את חישוב צריכת החשמל לתקופה 22/06/22 - 23/05/22:

פתאל - דירה 8122 - 9 - 81004266(0x0)

| סוג תעריף | סוג צריכה | קריאה קודמת | קריאה נוכחית | סה"כ צריכה בקוט"ש | מחיר לקוט"ש בא"ג | סה"כ לתשלום |
|--------------------------|-----------|-------------|--------------|-------------------|------------------|-------------|
| פרטי חשבון עבור תאריכים: | | 23/05/22 | 22/06/22 | | | |
| 999 | | 48,585.32 | 48,846.42 | 261.10 | 47.25 | 123.37 ₪ |

סה"כ לדייר:

| שיא ביקוש | סה"כ |
|-----------|----------|
| 4.42 | 261.10 |
| | 123.37 ₪ |

| | | |
|----------|----------------------------------|--------------|
| 21.31 ₪ | תשלום קבוע | |
| 0.00 ₪ | תשלום עבור גודל חיבור בKVA (0x0) | |
| 144.68 ₪ | סה"כ לתשלום | לא כולל מע"מ |

התפלגות חיוב בש"ח לפי תעו"ז

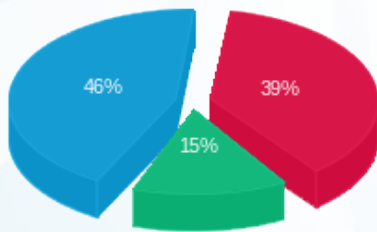

פסגה (₪ 48.37)
 גבע (₪ 18.36)
 שפל (₪ 56.63)

הסטוריית צריכה בקוט"ש

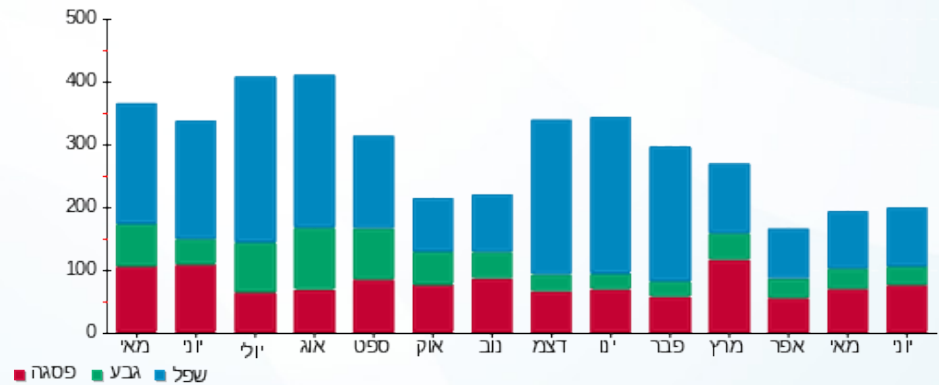



23/06/22

תאריך הפקה:

שם דייר: פתאל - דירה 8123

22/06/22

תאריך קריאה נוכחית:

שם אתר: בתי אלמוג (פתאל)

23/05/22

תאריך קריאה קודמת:

לקוח/ה נכבד/ה, אנו מתכבדים להגיש את חישוב צריכת החשמל לתקופה 22/06/22 - 23/05/22:

פתאל - דירה 8123 - 10 - 81004266(0x0)

| סה"כ לתשלום | מחיר לקוט"ש בא"ג | סה"כ צריכה בקוט"ש | קריאה נוכחית | קריאה קודמת | סוג צריכה | סוג תעריף |
|-------------|------------------|-------------------|--------------|-------------|--------------------------|-----------|
| | | | 22/06/22 | 23/05/22 | פרטי חשבון עבור תאריכים: | |
| 257.55 ₪ | 47.25 | 545.08 | 46,814.98 | 46,269.90 | | 999 |

סה"כ לדייר:

| שיא ביקוש | סה"כ |
|-----------|----------|
| 4.62 | 545.08 |
| | 257.55 ₪ |

| | | |
|----------|----------------------------------|--------------|
| 21.31 ₪ | תשלום קבוע | |
| 0.00 ₪ | תשלום עבור גודל חיבור בKVA (0x0) | |
| 278.86 ₪ | סה"כ לתשלום | לא כולל מע"מ |





23/06/22

תאריך הפקדה:

שם דייר: פתאל - דירה 8124

22/06/22

תאריך קריאה נוכחית:

שם אתר: בתי אלמוג (פתאל)

23/05/22

תאריך קריאה קודמת:

לקוח/ה נכבד/ה, אנו מתכבדים להגיש את חישוב צריכת החשמל לתקופה 22/06/22 - 23/05/22:

פתאל - דירה 8124 - 10 - 81004266(0x0)

| סוג תעריף | סוג צריכה | קריאה קודמת | קריאה נוכחית | סה"כ צריכה בקוט"ש | מחיר לקוט"ש בא"ג | סה"כ לתשלום |
|--------------------------|-----------|-------------|--------------|-------------------|------------------|-------------|
| פרטי חשבון עבור תאריכים: | | 23/05/22 | 22/06/22 | | | |
| 999 | | 46,269.90 | 46,814.98 | 545.08 | 47.25 | 257.55 ₪ |

סה"כ לדייר:

| שיא ביקוש | סה"כ |
|-----------|----------|
| 4.62 | 545.08 |
| | 257.55 ₪ |

| | | |
|----------|----------------------------------|--------------|
| 21.31 ₪ | תשלום קבוע | |
| 0.00 ₪ | תשלום עבור גודל חיבור בKVA (0x0) | |
| 278.86 ₪ | סה"כ לתשלום | לא כולל מע"מ |





23/06/22

תאריך הפקדה:

שם דייר: פתאל - דירה 8125

22/06/22

תאריך קריאה נוכחית:

שם אתר: בתי אלמוג (פתאל)

23/05/22

תאריך קריאה קודמת:

לקוח/ה נכבד/ה, אנו מתכבדים להגיש את חישוב צריכת החשמל לתקופה 22/06/22 - 23/05/22:

פתאל - דירה 8125 - 11 - 81004266(0x0)

| סוג תעריף | סוג צריכה | קריאה קודמת | קריאה נוכחית | סה"כ צריכה בקוט"ש | מחיר לקוט"ש בא"ג | סה"כ לתשלום |
|--------------------------|-----------|-------------|--------------|-------------------|------------------|-------------|
| פרטי חשבון עבור תאריכים: | | 23/05/22 | 22/06/22 | | | |
| 999 | | 52,990.38 | 53,521.11 | 530.73 | 47.25 | 250.77 ₪ |

סה"כ לדייר:

| שיא ביקוש | סה"כ |
|-----------|----------|
| 4.28 | 530.73 |
| | 250.77 ₪ |

| | | |
|----------|----------------------------------|--------------|
| 21.31 ₪ | תשלום קבוע | |
| 0.00 ₪ | תשלום עבור גודל חיבור בKVA (0x0) | |
| 272.08 ₪ | סה"כ לתשלום | לא כולל מע"מ |



23/06/22 תאריך הפקה:
 22/06/22 תאריך קריאה נוכחית:
 23/05/22 תאריך קריאה קודמת:

שם דייר: פתאל - דירה 8126
 שם אתר: בתי אלמוג (פתאל)

לקוח/ה נכבד/ה, אנו מתכבדים להגיש את חישוב צריכת החשמל לתקופה 22/06/22 - 23/05/22:

פתאל - דירה 8126 - 11 - 81004266(0x0)

| סוג תעריף | סוג צריכה | קריאה קודמת | קריאה נוכחית | סה"כ צריכה בקוט"ש | מחיר לקוט"ש בא"ג | סה"כ לתשלום |
|--------------------------|-----------|-------------|--------------|-------------------|------------------|-------------|
| פרטי חשבון עבור תאריכים: | | 23/05/22 | 22/06/22 | | | |
| 999 | | 52,990.38 | 53,521.11 | 530.73 | 47.25 | 250.77 ₪ |

סה"כ לדייר:

| שיא ביקוש | סה"כ |
|-----------|----------|
| 4.28 | 530.73 |
| | 250.77 ₪ |

| | | |
|----------|----------------------------------|--------------|
| 21.31 ₪ | תשלום קבוע | |
| 0.00 ₪ | תשלום עבור גודל חיבור בKVA (0x0) | |
| 272.08 ₪ | סה"כ לתשלום | לא כולל מע"מ |

23/06/22 תאריך הפקה:
 22/06/22 תאריך קריאה נוכחית:
 23/05/22 תאריך קריאה קודמת:

שם דייר: פתאל - דירה 8127
 שם אתר: בתי אלמוג (פתאל)

לקוח/ה נכבד/ה, אנו מתכבדים להגיש את חישוב צריכת החשמל לתקופה 22/06/22 - 23/05/22:

פתאל - דירה 8127 - 12 - 81003994(0x0)

| סוג תעריף | סוג צריכה | קריאה קודמת | קריאה נוכחית | סה"כ צריכה בקוט"ש | מחיר לקוט"ש בא"ג | סה"כ לתשלום |
|--------------------------|-----------|-------------|--------------|-------------------|------------------|-------------|
| פרטי חשבון עבור תאריכים: | | 23/05/22 | 22/06/22 | | | |
| 999 | | 56,994.80 | 57,389.30 | 394.50 | 47.25 | 186.40 ₪ |

סה"כ לדייר:

| שיא ביקוש | סה"כ |
|-----------|----------|
| 4.10 | 394.50 |
| | 186.40 ₪ |

| | | |
|----------|----------------------------------|--------------|
| 21.31 ₪ | תשלום קבוע | |
| 0.00 ₪ | תשלום עבור גודל חיבור בKVA (0x0) | |
| 207.71 ₪ | סה"כ לתשלום | לא כולל מע"מ |

התפלגות חיוב בש"ח לפי תעו"ז

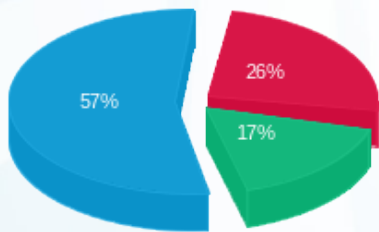

פסגה (₪ 48.08)
 גבע (₪ 31.96)
 שפל (₪ 106.36)

הסטוריית צריכה בקוט"ש

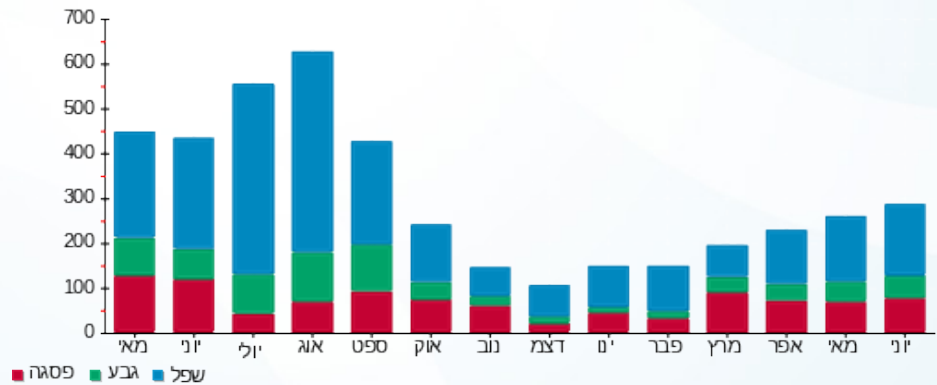

23/06/22 תאריך הפקה:
 22/06/22 תאריך קריאה נוכחית:
 23/05/22 תאריך קריאה קודמת:

שם דייר: פתאל - דירה 8128
 שם אתר: בתי אלמוג (פתאל)

לקוח/ה נכבד/ה, אנו מתכבדים להגיש את חישוב צריכת החשמל לתקופה 22/06/22 - 23/05/22:

פתאל 8218 - 12 - 81003994(0x0)

| סוג תעריף | סוג צריכה | קריאה קודמת | קריאה נוכחית | סה"כ צריכה בקוט"ש | מחיר לקוט"ש בא"ג | סה"כ לתשלום |
|--------------------------|-----------|-------------|--------------|-------------------|------------------|-------------|
| פרטי חשבון עבור תאריכים: | | 23/05/22 | 22/06/22 | | | |
| 999 | | 56,994.80 | 57,389.30 | 394.50 | 47.25 | 186.40 ₪ |

סה"כ לדייר:

| שיא ביקוש | סה"כ |
|-----------|----------|
| 4.10 | 394.50 |
| | 186.40 ₪ |

| | | |
|----------|----------------------------------|--------------|
| 21.31 ₪ | תשלום קבוע | |
| 0.00 ₪ | תשלום עבור גודל חיבור בKVA (0x0) | |
| 207.71 ₪ | סה"כ לתשלום | לא כולל מע"מ |

התפלגות חיוב בש"ח לפי תעו"ז

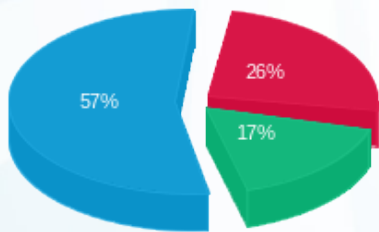

פסגה (₪ 48.08)
 גבע (₪ 31.96)
 שפל (₪ 106.36)

הסטוריית צריכה בקוט"ש

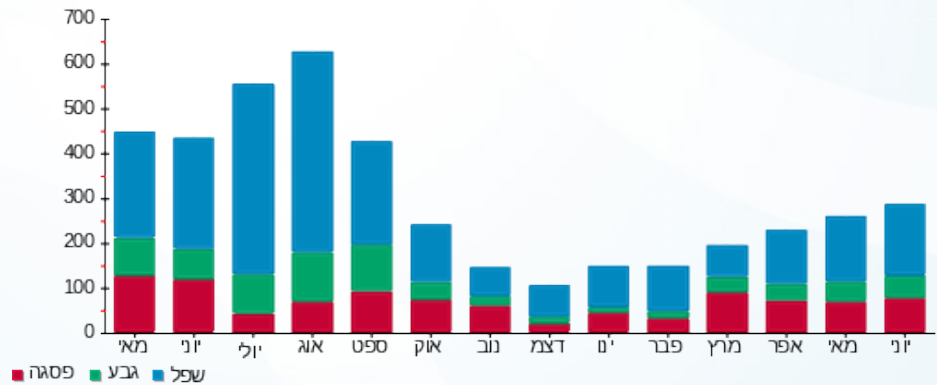

23/06/22 תאריך הפקה:
 22/06/22 תאריך קריאה נוכחית:
 23/05/22 תאריך קריאה קודמת:

שם דייר: פתאל - דירה 8201
 שם אתר: בתי אלמוג (פתאל)

לקוח/ה נכבד/ה, אנו מתכבדים להגיש את חישוב צריכת החשמל לתקופה 22/06/22 - 23/05/22:

פתאל - דירה 8201 - 5 - 81004347(0x0)

| סוג תעריף | סוג צריכה | קריאה קודמת | קריאה נוכחית | סה"כ צריכה בקוט"ש | מחיר לקוט"ש בא"ג | סה"כ לתשלום |
|--------------------------|-----------|-------------|--------------|-------------------|------------------|-------------|
| פרטי חשבון עבור תאריכים: | | 23/05/22 | 22/06/22 | | | |
| 999 | | 41,088.10 | 41,399.80 | 311.70 | 47.25 | 147.28 ₪ |

סה"כ לדייר:

| שיא ביקוש | סה"כ |
|-----------|----------|
| 4.20 | 311.70 |
| | 147.28 ₪ |

| | | |
|----------|----------------------------------|--------------|
| 21.31 ₪ | תשלום קבוע | |
| 0.00 ₪ | תשלום עבור גודל חיבור בKVA (0x0) | |
| 168.59 ₪ | סה"כ לתשלום | לא כולל מע"מ |

התפלגות חיוב בש"ח לפי תעו"ז

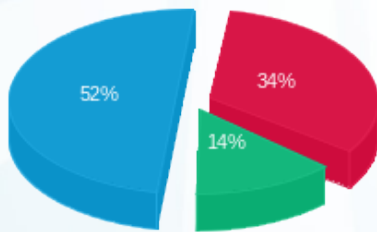

פסגה (₪ 50.49)
 גבע (₪ 20.20)
 שפל (₪ 76.59)

הסטוריית צריכה בקוט"ש

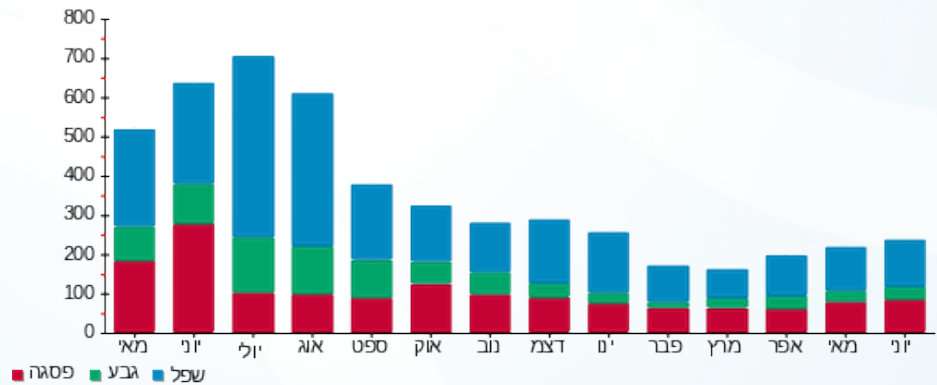



23/06/22

תאריך הפקה:

שם דייר: פתאל - דירה 8202

22/06/22

תאריך קריאה נוכחית:

שם אתר: בתי אלמוג (פתאל)

23/05/22

תאריך קריאה קודמת:

לקוח/ה נכבד/ה, אנו מתכבדים להגיש את חישוב צריכת החשמל לתקופה 22/06/22 - 23/05/22:

פתאל - דירה 8202 - 5 - 81004347(0x0)

| סוג תעריף | סוג צריכה | קריאה קודמת | קריאה נוכחית | סה"כ צריכה בקוט"ש | מחיר לקוט"ש בא"ג | סה"כ לתשלום |
|--------------------------|-----------|-------------|--------------|-------------------|------------------|-------------|
| פרטי חשבון עבור תאריכים: | | 23/05/22 | 22/06/22 | | | |
| 999 | | 41,088.10 | 41,399.80 | 311.70 | 47.25 | 147.28 ₪ |

סה"כ לדייר:

| סה"כ | שיא ביקוש |
|----------|-----------|
| 311.70 | 4.20 |
| 147.28 ₪ | |

| | | |
|----------|----------------------------------|--------------|
| 21.31 ₪ | תשלום קבוע | |
| 0.00 ₪ | תשלום עבור גודל חיבור בKVA (0x0) | |
| 168.59 ₪ | סה"כ לתשלום | לא כולל מע"מ |

התפלגות חיוב בש"ח לפי תעו"ז

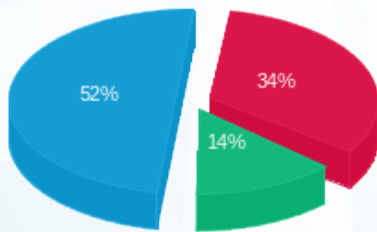

פסגה (50.49 ₪) ■
 גבע (20.20 ₪) ■
 שפל (76.59 ₪) ■

הסטוריית צריכה בקוט"ש

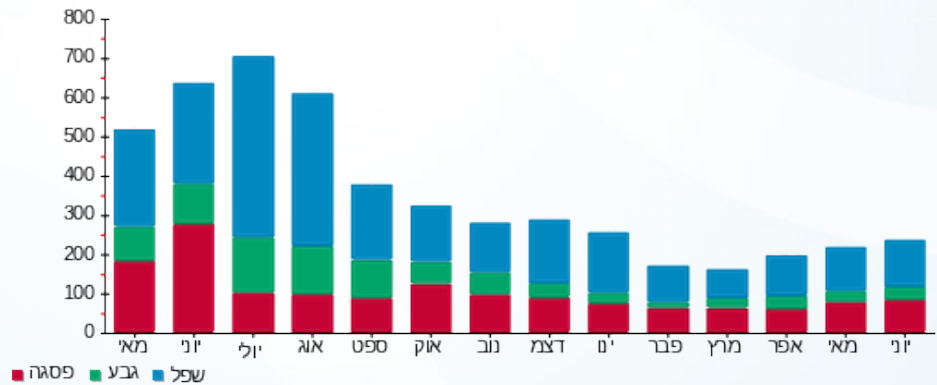



23/06/22 תאריך הפקה:
 22/06/22 תאריך קריאה נוכחית:
 23/05/22 תאריך קריאה קודמת:

שם דייר: פתאל - דירה 8203
שם אתר: בתי אלמוג (פתאל)

לקוח/ה נכבד/ה, אנו מתכבדים להגיש את חישוב צריכת החשמל לתקופה 22/06/22 - 23/05/22:

פתאל - דירה 8203 - 8 - 81004347(0x0)

| סוג תעריף | סוג צריכה | קריאה קודמת | קריאה נוכחית | סה"כ צריכה בקוט"ש | מחיר לקוט"ש בא"ג | סה"כ לתשלום |
|--------------------------|-----------|-------------|--------------|-------------------|------------------|-------------|
| פרטי חשבון עבור תאריכים: | | 23/05/22 | 22/06/22 | | | |
| 999 | | 60,889.75 | 61,274.70 | 384.95 | 47.25 | 181.89 ₪ |

סה"כ לדייר:

| שיא ביקוש | סה"כ |
|-----------|----------|
| 3.50 | 384.95 |
| | 181.89 ₪ |

| | | |
|----------|---|---------------------|
| 21.31 ₪ | תשלום קבוע | |
| 0.00 ₪ | תשלום עבור גודל חיבור בKVA (0x0) | |
| 203.20 ₪ | סה"כ לתשלום | לא כולל מע"מ |





23/06/22

תאריך הפקה:

שם דייר: פתאל - דירה 8204

22/06/22

תאריך קריאה נוכחית:

שם אתר: בתי אלמוג (פתאל)

23/05/22

תאריך קריאה קודמת:

לקוח/ה נכבד/ה, אנו מתכבדים להגיש את חישוב צריכת החשמל לתקופה 22/06/22 - 23/05/22:
פתאל - דירה 8204 - 8 - 81004347(0x0)

| סוג תעריף | סוג צריכה | קריאה קודמת | קריאה נוכחית | סה"כ צריכה בקוט"ש | מחיר לקוט"ש בא"ג | סה"כ לתשלום |
|--------------------------|-----------|-------------|--------------|-------------------|------------------|-------------|
| פרטי חשבון עבור תאריכים: | | 23/05/22 | 22/06/22 | | | |
| 999 | | 60,889.75 | 61,274.70 | 384.95 | 47.25 | 181.89 ₪ |

סה"כ לדייר:

| שיא ביקוש | סה"כ |
|-----------|----------|
| 3.50 | 384.95 |
| | 181.89 ₪ |

| | | |
|----------|---|---------------------|
| 21.31 ₪ | תשלום קבוע | |
| 0.00 ₪ | תשלום עבור גודל חיבור בKVA (0x0) | |
| 203.20 ₪ | סה"כ לתשלום | לא כולל מע"מ |





23/06/22

תאריך הפקדה:

שם דייר: פתאל - דירה 8206

22/06/22

תאריך קריאה נוכחית:

שם אתר: בתי אלמוג (פתאל)

23/05/22

תאריך קריאה קודמת:

לקוח/ה נכבד/ה, אנו מתכבדים להגיש את חישוב צריכת החשמל לתקופה 22/06/22 - 23/05/22:

פתאל - דירה 8206 - 1 - 81004347(0x0)

| סוג תעריף | סוג צריכה | קריאה קודמת | קריאה נוכחית | סה"כ צריכה בקוט"ש | מחיר לקוט"ש בא"ג | סה"כ לתשלום |
|--------------------------|-----------|-------------|--------------|-------------------|------------------|-------------|
| פרטי חשבון עבור תאריכים: | | 23/05/22 | 22/06/22 | | | |
| 999 | | 56,689.70 | 57,177.50 | 487.80 | 47.25 | 230.49 ₪ |

סה"כ לדייר:

| סה"כ | שיא ביקוש |
|----------|-----------|
| 487.80 | 4.20 |
| 230.49 ₪ | |

| | | |
|----------|----------------------------------|--------------|
| 21.31 ₪ | תשלום קבוע | |
| 0.00 ₪ | תשלום עבור גודל חיבור בKVA (0x0) | |
| 251.80 ₪ | סה"כ לתשלום | לא כולל מע"מ |

התפלגות חיוב בש"ח לפי תעו"ז

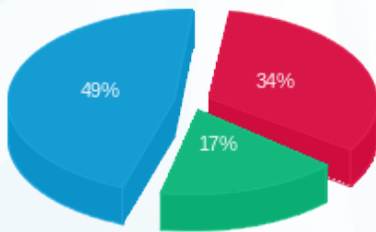

פסגה (78.22 ₪) ■
 גבע (40.14 ₪) ■
 שפל (112.12 ₪) ■

הסטוריית צריכה בקוט"ש

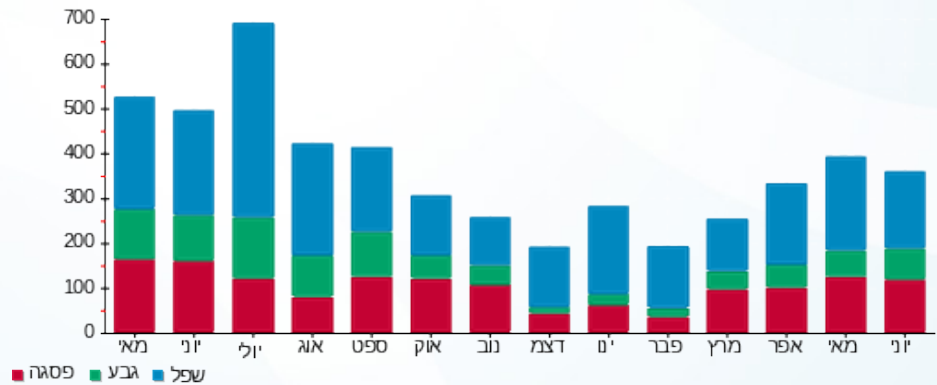



23/06/22

תאריך הפקדה:

שם דייר: פתאל - דירה 8207

22/06/22

תאריך קריאה נוכחית:

שם אתר: בתי אלמוג (פתאל)

23/05/22

תאריך קריאה קודמת:

לקוח/ה נכבד/ה, אנו מתכבדים להגיש את חישוב צריכת החשמל לתקופה 22/06/22 - 23/05/22:

פתאל - דירה 8207 - 9 - 81004347(0x0)

| סוג תעריף | סוג צריכה | קריאה קודמת | קריאה נוכחית | סה"כ צריכה בקוט"ש | מחיר לקוט"ש בא"ג | סה"כ לתשלום |
|--------------------------|-----------|-------------|--------------|-------------------|------------------|-------------|
| פרטי חשבון עבור תאריכים: | | 23/05/22 | 22/06/22 | | | |
| 999 | | 47,162.65 | 47,537.75 | 375.10 | 47.25 | 177.23 ₪ |

סה"כ לדייר:

| שיא ביקוש | סה"כ |
|-----------|----------|
| 4.10 | 375.10 |
| | 177.23 ₪ |

| | | |
|----------|----------------------------------|--------------|
| 21.31 ₪ | תשלום קבוע | |
| 0.00 ₪ | תשלום עבור גודל חיבור בKVA (0x0) | |
| 198.54 ₪ | סה"כ לתשלום | לא כולל מע"מ |





23/06/22

תאריך הפקדה:

שם דייר: פתאל - דירה 8208

22/06/22

תאריך קריאה נוכחית:

שם אתר: בתי אלמוג (פתאל)

23/05/22

תאריך קריאה קודמת:

לקוח/ה נכבד/ה, אנו מתכבדים להגיש את חישוב צריכת החשמל לתקופה 22/06/22 - 23/05/22:

פתאל - דירה 8208 - 9 - 81004347(0x0)

| סוג תעריף | סוג צריכה | קריאה קודמת | קריאה נוכחית | סה"כ צריכה בקוט"ש | מחיר לקוט"ש בא"ג | סה"כ לתשלום |
|--------------------------|-----------|-------------|--------------|-------------------|------------------|-------------|
| פרטי חשבון עבור תאריכים: | | 23/05/22 | 22/06/22 | | | |
| 999 | | 47,162.65 | 47,537.75 | 375.10 | 47.25 | 177.23 ₪ |

סה"כ לדייר:

| שיא ביקוש | סה"כ |
|-----------|----------|
| 4.10 | 375.10 |
| | 177.23 ₪ |

| | | |
|----------|----------------------------------|--------------|
| 21.31 ₪ | תשלום קבוע | |
| 0.00 ₪ | תשלום עבור גודל חיבור בKVA (0x0) | |
| 198.54 ₪ | סה"כ לתשלום | לא כולל מע"מ |





23/06/22 תאריך הפקה:
 22/06/22 תאריך קריאה נוכחית:
 23/05/22 תאריך קריאה קודמת:

שם דייר: פתאל - דירה 8209
 שם אתר: בתי אלמוג (פתאל)

לקוח/ה נכבד/ה, אנו מתכבדים להגיש את חישוב צריכת החשמל לתקופה 22/06/22 - 23/05/22:

פתאל - דירה 8209 - 7 - 81004347(0x0)

| סוג תעריף | סוג צריכה | קריאה קודמת | קריאה נוכחית | סה"כ צריכה בקוט"ש | מחיר לקוט"ש בא"ג | סה"כ לתשלום |
|--------------------------|-----------|-------------|--------------|-------------------|------------------|-------------|
| פרטי חשבון עבור תאריכים: | | 23/05/22 | 22/06/22 | | | |
| 999 | | 54,487.60 | 54,959.05 | 471.45 | 47.25 | 222.76 ₪ |

סה"כ לדייר:

| שיא ביקוש | סה"כ |
|-----------|----------|
| 3.60 | 471.45 |
| | 222.76 ₪ |

| | | |
|----------|----------------------------------|--------------|
| 21.31 ₪ | תשלום קבוע | |
| 0.00 ₪ | תשלום עבור גודל חיבור בKVA (0x0) | |
| 244.07 ₪ | סה"כ לתשלום | לא כולל מע"מ |





23/06/22 תאריך הפקה:
 22/06/22 תאריך קריאה נוכחית:
 23/05/22 תאריך קריאה קודמת:

שם דייר: פתאל - דירה 8210
 שם אתר: בתי אלמוג (פתאל)

לקוח/ה נכבד/ה, אנו מתכבדים להגיש את חישוב צריכת החשמל לתקופה 22/06/22 - 23/05/22:

פתאל - דירה 8210 - 7 - 81004347(0x0)

| סוג תעריף | סוג צריכה | קריאה קודמת | קריאה נוכחית | סה"כ צריכה בקוט"ש | מחיר לקוט"ש בא"ג | סה"כ לתשלום |
|--------------------------|-----------|-------------|--------------|-------------------|------------------|-------------|
| פרטי חשבון עבור תאריכים: | | 23/05/22 | 22/06/22 | | | |
| 999 | | 54,487.60 | 54,959.05 | 471.45 | 47.25 | 222.76 ₪ |

סה"כ לדייר:

| שיא ביקוש | סה"כ |
|-----------|----------|
| 3.60 | 471.45 |
| | 222.76 ₪ |

| | | |
|----------|----------------------------------|--------------|
| 21.31 ₪ | תשלום קבוע | |
| 0.00 ₪ | תשלום עבור גודל חיבור בKVA (0x0) | |
| 244.07 ₪ | סה"כ לתשלום | לא כולל מע"מ |





23/06/22 תאריך הפקה:
 22/06/22 תאריך קריאה נוכחית:
 23/05/22 תאריך קריאה קודמת:

שם דייר: פתאל - דירה 8211
 שם אתר: בתי אלמוג (פתאל)

לקוח/ה נכבד/ה, אנו מתכבדים להגיש את חישוב צריכת החשמל לתקופה 22/06/22 - 23/05/22:

פתאל - דירה 8211 - 12 - 81004266(0x0)

| סה"כ לתשלום | מחיר לקוט"ש בא"ג | סה"כ צריכה בקוט"ש | קריאה נוכחית | קריאה קודמת | סוג צריכה | סוג תעריף |
|-------------|------------------|-------------------|--------------|-------------|--------------------------|-----------|
| | | | 22/06/22 | 23/05/22 | פרטי חשבון עבור תאריכים: | |
| 260.17 ₪ | 47.25 | 550.63 | 48,787.84 | 48,237.21 | | 999 |

סה"כ לדייר:

| שיא ביקוש | סה"כ |
|-----------|----------|
| 4.92 | 550.63 |
| | 260.17 ₪ |

| | | |
|----------|----------------------------------|--------------|
| 21.31 ₪ | תשלום קבוע | |
| 0.00 ₪ | תשלום עבור גודל חיבור בKVA (0x0) | |
| 281.48 ₪ | סה"כ לתשלום | לא כולל מע"מ |





23/06/22 תאריך הפקה:
 22/06/22 תאריך קריאה נכחית:
 23/05/22 תאריך קריאה קודמת:

שם דייר: פתאל - דירה 8212
 שם אתר: בתי אלמוג (פתאל)

לקוח/ה נכבד/ה, אנו מתכבדים להגיש את חישוב צריכת החשמל לתקופה 22/06/22 - 23/05/22:

פתאל - דירה 8212 - 12 - 81004266(0x0)

| סה"כ לתשלום | מחיר לקוט"ש בא"ג | סה"כ צריכה בקוט"ש | קריאה נכחית | קריאה קודמת | סוג צריכה | סוג תעריף |
|-------------|------------------|-------------------|-------------|-------------|--------------------------|-----------|
| | | | 22/06/22 | 23/05/22 | פרטי חשבון עבור תאריכים: | |
| 260.17 ₪ | 47.25 | 550.63 | 48,787.84 | 48,237.21 | | 999 |

סה"כ לדייר:

| שיא ביקוש | סה"כ |
|-----------|----------|
| 4.92 | 550.63 |
| | 260.17 ₪ |

| | | |
|----------|----------------------------------|--------------|
| 21.31 ₪ | תשלום קבוע | |
| 0.00 ₪ | תשלום עבור גודל חיבור בKVA (0x0) | |
| 281.48 ₪ | סה"כ לתשלום | לא כולל מע"מ |



23/06/22 תאריך הפקדה:
 22/06/22 תאריך קריאה נוכחית:
 23/05/22 תאריך קריאה קודמת:

שם דייר: פתאל - דירה 8213
 שם אתר: בתי אלמוג (פתאל)

לקוח/ה נכבד/ה, אנו מתכבדים להגיש את חישוב צריכת החשמל לתקופה 22/06/22 - 23/05/22:

פתאל - דירה 8213 - 13 - 81004266(0x0)

| סוג תעריף | סוג צריכה | קריאה קודמת | קריאה נוכחית | סה"כ צריכה בקוט"ש | מחיר לקוט"ש בא"ג | סה"כ לתשלום |
|--------------------------|-----------|-------------|--------------|-------------------|------------------|-------------|
| פרטי חשבון עבור תאריכים: | | 23/05/22 | 22/06/22 | | | |
| 999 | | 56,601.65 | 57,396.07 | 794.42 | 47.25 | 375.36 ₪ |

סה"כ לדייר:

| שיא ביקוש | סה"כ |
|-----------|----------|
| 5.72 | 794.42 |
| | 375.36 ₪ |

| | | |
|----------|----------------------------------|--------------|
| 21.31 ₪ | תשלום קבוע | |
| 0.00 ₪ | תשלום עבור גודל חיבור בKVA (0x0) | |
| 396.67 ₪ | סה"כ לתשלום | לא כולל מע"מ |

התפלגות חיוב בש"ח לפי תעו"ז

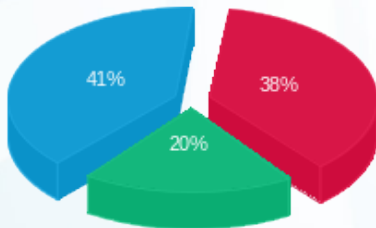

פסגה (144.09 ₪) ■
 גבע (76.68 ₪) ■
 שפל (154.59 ₪) ■

הסטוריית צריכה בקוט"ש

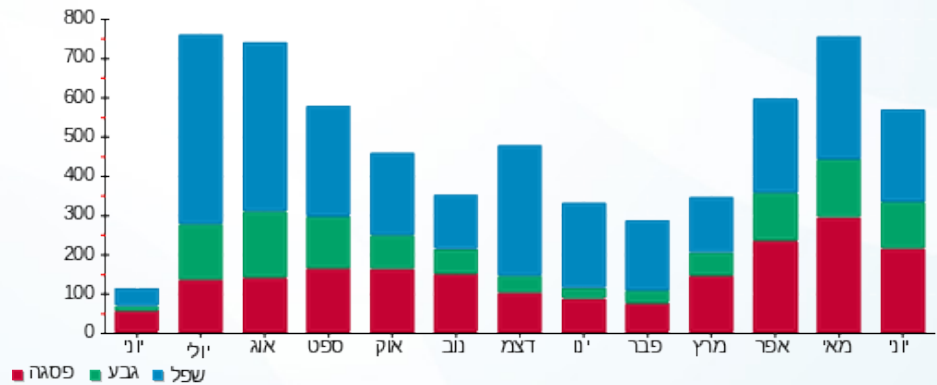



23/06/22 תאריך הפקה:
 22/06/22 תאריך קריאה נוכחית:
 23/05/22 תאריך קריאה קודמת:

שם דייר: פתאל - דירה 8215
 שם אתר: בתי אלמוג (פתאל)

לקוח/ה נכבד/ה, אנו מתכבדים להגיש את חישוב צריכת החשמל לתקופה 22/06/22 - 23/05/22:

פתאל - דירה 8215 - 14 - 81004266(0x0)

| סוג תעריף | סוג צריכה | קריאה קודמת | קריאה נוכחית | סה"כ צריכה בקוט"ש | מחיר לקוט"ש בא"ג | סה"כ לתשלום |
|--------------------------|-----------|-------------|--------------|-------------------|------------------|-------------|
| פרטי חשבון עבור תאריכים: | | 23/05/22 | 22/06/22 | | | |
| 999 | | 54,566.60 | 55,033.19 | 466.59 | 47.25 | 220.46 ₪ |

סה"כ לדייר:

| שיא ביקוש | סה"כ |
|-----------|----------|
| 4.36 | 466.59 |
| | 220.46 ₪ |

| | | |
|----------|----------------------------------|--------------|
| 21.31 ₪ | תשלום קבוע | |
| 0.00 ₪ | תשלום עבור גודל חיבור בKVA (0x0) | |
| 241.77 ₪ | סה"כ לתשלום | לא כולל מע"מ |





23/06/22

תאריך הפקה:

שם דייר: פתאל - דירה 8216

22/06/22

תאריך קריאה נוכחית:

שם אתר: בתי אלמוג (פתאל)

23/05/22

תאריך קריאה קודמת:

לקוח/ה נכבד/ה, אנו מתכבדים להגיש את חישוב צריכת החשמל לתקופה 22/06/22 - 23/05/22:

פתאל - דירה 8216 - 14 - 81004266(0x0)

| סוג תעריף | סוג צריכה | קריאה קודמת | קריאה נוכחית | סה"כ צריכה בקוט"ש | מחיר לקוט"ש בא"ג | סה"כ לתשלום |
|--------------------------|-----------|-------------|--------------|-------------------|------------------|-------------|
| פרטי חשבון עבור תאריכים: | | 23/05/22 | 22/06/22 | | | |
| 999 | | 54,566.60 | 55,033.19 | 466.59 | 47.25 | 220.46 ₪ |

סה"כ לדייר:

| שיא ביקוש | סה"כ |
|-----------|----------|
| 4.36 | 466.59 |
| | 220.46 ₪ |

| | | |
|----------|----------------------------------|--------------|
| 21.31 ₪ | תשלום קבוע | |
| 0.00 ₪ | תשלום עבור גודל חיבור בKVA (0x0) | |
| 241.77 ₪ | סה"כ לתשלום | לא כולל מע"מ |





23/06/22

תאריך הפקה:

שם דייר: פתאל - דירה 8217

22/06/22

תאריך קריאה נוכחית:

שם אתר: בתי אלמוג (פתאל)

23/05/22

תאריך קריאה קודמת:

לקוח/ה נכבד/ה, אנו מתכבדים להגיש את חישוב צריכת החשמל לתקופה 22/06/22 - 23/05/22:

פתאל- דירה 8217 - 15 - 81004266(0x0)

| סוג תעריף | סוג צריכה | קריאה קודמת | קריאה נוכחית | סה"כ צריכה בקוט"ש | מחיר לקוט"ש בא"ג | סה"כ לתשלום |
|--------------------------|-----------|-------------|--------------|-------------------|------------------|-------------|
| פרטי חשבון עבור תאריכים: | | 23/05/22 | 22/06/22 | | | |
| 999 | | 57,511.81 | 58,085.66 | 573.85 | 47.25 | 271.15 ₪ |

סה"כ לדייר:

| שיא ביקוש | סה"כ |
|-----------|----------|
| 5.74 | 573.85 |
| | 271.15 ₪ |

| | | |
|----------|----------------------------------|--------------|
| 21.31 ₪ | תשלום קבוע | |
| 0.00 ₪ | תשלום עבור גודל חיבור בKVA (0x0) | |
| 292.46 ₪ | סה"כ לתשלום | לא כולל מע"מ |





23/06/22

תאריך הפקדה:

שם דייר: פתאל - דירה 8218

22/06/22

תאריך קריאה נוכחית:

שם אתר: בתי אלמוג (פתאל)

23/05/22

תאריך קריאה קודמת:

לקוח/ה נכבד/ה, אנו מתכבדים להגיש את חישוב צריכת החשמל לתקופה 22/06/22 - 23/05/22:

פתאל - דירה 8218 - 15 - 81004266(0x0)

| סוג תעריף | סוג צריכה | קריאה קודמת | קריאה נוכחית | סה"כ צריכה בקוט"ש | מחיר לקוט"ש בא"ג | סה"כ לתשלום |
|--------------------------|-----------|-------------|--------------|-------------------|------------------|-------------|
| פרטי חשבון עבור תאריכים: | | 23/05/22 | 22/06/22 | | | |
| 999 | | 57,511.81 | 58,085.66 | 573.85 | 47.25 | 271.15 ₪ |

סה"כ לדייר:

| שיא ביקוש | סה"כ |
|-----------|----------|
| 5.74 | 573.85 |
| | 271.15 ₪ |

| | | |
|----------|----------------------------------|--------------|
| 21.31 ₪ | תשלום קבוע | |
| 0.00 ₪ | תשלום עבור גודל חיבור בKVA (0x0) | |
| 292.46 ₪ | סה"כ לתשלום | לא כולל מע"מ |





23/06/22 תאריך הפקה:
 22/06/22 תאריך קריאה נוכחית:
 23/05/22 תאריך קריאה קודמת:

שם דייר: פתאל - דירה 8219
 שם אתר: בתי אלמוג (פתאל)

לקוח/ה נכבד/ה, אנו מתכבדים להגיש את חישוב צריכת החשמל לתקופה 22/06/22 - 23/05/22:

פתאל - דירה 8219 - 16 - 81004266(0x0)

| סוג תעריף | סוג צריכה | קריאה קודמת | קריאה נוכחית | סה"כ צריכה בקוט"ש | מחיר לקוט"ש בא"ג | סה"כ לתשלום |
|--------------------------|-----------|-------------|--------------|-------------------|------------------|-------------|
| פרטי חשבון עבור תאריכים: | | 23/05/22 | 22/06/22 | | | |
| 999 | | 56,712.62 | 57,143.49 | 430.87 | 47.25 | 203.59 ₪ |

סה"כ לדייר:

| שיא ביקוש | סה"כ |
|-----------|----------|
| 4.53 | 430.87 |
| | 203.59 ₪ |

| | | |
|----------|----------------------------------|--------------|
| 21.31 ₪ | תשלום קבוע | |
| 0.00 ₪ | תשלום עבור גודל חיבור בKVA (0x0) | |
| 224.90 ₪ | סה"כ לתשלום | לא כולל מע"מ |





23/06/22 תאריך הפקה:
 22/06/22 תאריך קריאה נוכחית:
 23/05/22 תאריך קריאה קודמת:

שם דייר: פתאל - דירה 8220
 שם אתר: בתי אלמוג (פתאל)

לקוח/ה נכבד/ה, אנו מתכבדים להגיש את חישוב צריכת החשמל לתקופה 22/06/22 - 23/05/22:

פתאל - דירה 8220 - 16 - 81004266(0x0)

| סוג תעריף | סוג צריכה | קריאה קודמת | קריאה נוכחית | סה"כ צריכה בקוט"ש | מחיר לקוט"ש בא"ג | סה"כ לתשלום |
|--------------------------|-----------|-------------|--------------|-------------------|------------------|-------------|
| פרטי חשבון עבור תאריכים: | | 23/05/22 | 22/06/22 | | | |
| 999 | | 56,712.62 | 57,143.49 | 430.87 | 47.25 | 203.59 ₪ |

סה"כ לדייר:

| שיא ביקוש | סה"כ |
|-----------|----------|
| 4.53 | 430.87 |
| | 203.59 ₪ |

| | | |
|----------|----------------------------------|--------------|
| 21.31 ₪ | תשלום קבוע | |
| 0.00 ₪ | תשלום עבור גודל חיבור בKVA (0x0) | |
| 224.90 ₪ | סה"כ לתשלום | לא כולל מע"מ |





23/06/22

תאריך הפקדה:

שם דייר: פתאל - דירה 8221

22/06/22

תאריך קריאה נוכחית:

שם אתר: בתי אלמוג (פתאל)

23/05/22

תאריך קריאה קודמת:

לקוח/ה נכבד/ה, אנו מתכבדים להגיש את חישוב צריכת החשמל לתקופה 22/06/22 - 23/05/22:

פתאל - דירה 8221 - 17 - 81004266(0x0)

| סה"כ לתשלום | מחיר לקוט"ש בא"ג | סה"כ צריכה בקוט"ש | קריאה נוכחית | קריאה קודמת | סוג צריכה | סוג תעריף |
|-------------|------------------|-------------------|--------------|-------------|--------------------------|-----------|
| | | | 22/06/22 | 23/05/22 | פרטי חשבון עבור תאריכים: | |
| 191.22 ₪ | 47.25 | 404.69 | 52,164.87 | 51,760.18 | | 999 |

סה"כ לדייר:

| שיא ביקוש | סה"כ |
|-----------|----------|
| 4.18 | 404.69 |
| | 191.22 ₪ |

| | | |
|----------|----------------------------------|--------------|
| 21.31 ₪ | תשלום קבוע | |
| 0.00 ₪ | תשלום עבור גודל חיבור בKVA (0x0) | |
| 212.53 ₪ | סה"כ לתשלום | לא כולל מע"מ |





23/06/22

תאריך הפקדה:

שם דייר: פתאל - דירה 8222

22/06/22

תאריך קריאה נוכחית:

שם אתר: בתי אלמוג (פתאל)

23/05/22

תאריך קריאה קודמת:

לקוח/ה נכבד/ה, אנו מתכבדים להגיש את חישוב צריכת החשמל לתקופה 22/06/22 - 23/05/22:

פתאל - דירה 8222 - 17 - 81004266(0x0)

| סוג תעריף | סוג צריכה | קריאה קודמת | קריאה נוכחית | סה"כ צריכה בקוט"ש | מחיר לקוט"ש בא"ג | סה"כ לתשלום |
|--------------------------|-----------|-------------|--------------|-------------------|------------------|-------------|
| פרטי חשבון עבור תאריכים: | | 23/05/22 | 22/06/22 | | | |
| 999 | | 51,760.18 | 52,164.87 | 404.69 | 47.25 | 191.22 ₪ |

סה"כ לדייר:

| שיא ביקוש | סה"כ |
|-----------|----------|
| 4.18 | 404.69 |
| | 191.22 ₪ |

| | | |
|----------|----------------------------------|--------------|
| 21.31 ₪ | תשלום קבוע | |
| 0.00 ₪ | תשלום עבור גודל חיבור בKVA (0x0) | |
| 212.53 ₪ | סה"כ לתשלום | לא כולל מע"מ |





23/06/22

תאריך הפקדה:

שם דייר: פתאל - דירה 8223

22/06/22

תאריך קריאה נוכחית:

שם אתר: בתי אלמוג (פתאל)

23/05/22

תאריך קריאה קודמת:

לקוח/ה נכבד/ה, אנו מתכבדים להגיש את חישוב צריכת החשמל לתקופה 22/06/22 - 23/05/22:

פתאל - דירה 8223 - 18 - 81004266(0x0)

| סוג תעריף | סוג צריכה | קריאה קודמת | קריאה נוכחית | סה"כ צריכה בקוט"ש | מחיר לקוט"ש בא"ג | סה"כ לתשלום |
|--------------------------|-----------|-------------|--------------|-------------------|------------------|-------------|
| פרטי חשבון עבור תאריכים: | | 23/05/22 | 22/06/22 | | | |
| 999 | | 56,095.77 | 56,440.50 | 344.73 | 47.25 | 162.88 ₪ |

סה"כ לדייר:

| שיא ביקוש | סה"כ |
|-----------|----------|
| 4.78 | 344.73 |
| | 162.88 ₪ |

| | | |
|----------|----------------------------------|--------------|
| 21.31 ₪ | תשלום קבוע | |
| 0.00 ₪ | תשלום עבור גודל חיבור בKVA (0x0) | |
| 184.19 ₪ | סה"כ לתשלום | לא כולל מע"מ |

התפלגות חיוב בש"ח לפי תעו"ז

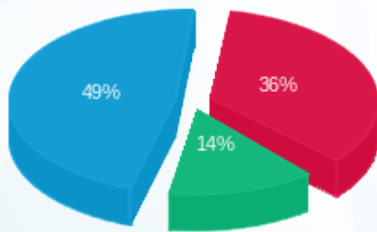

פסגה (₪ 59.08) ■
 גבע (₪ 23.26) ■
 שפל (₪ 80.55) ■

הסטוריית צריכה בקוט"ש

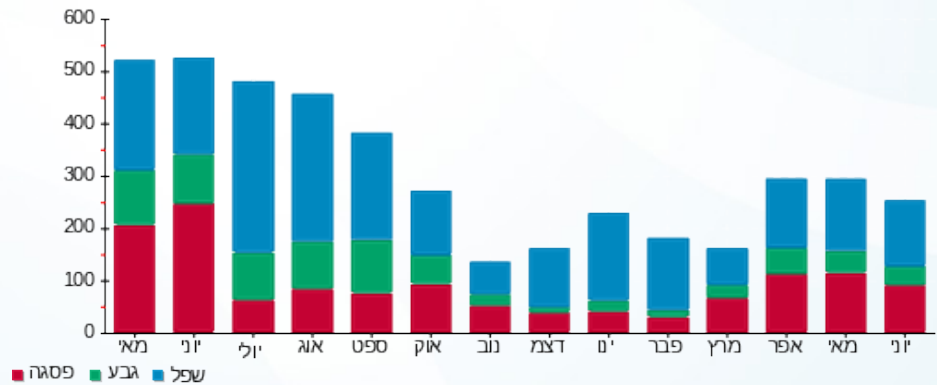

23/06/22 תאריך הפקדה:
 22/06/22 תאריך קריאה נוכחית:
 23/05/22 תאריך קריאה קודמת:

שם דייר: פתאל - דירה 8224
 שם אתר: בתי אלמוג (פתאל)

לקוח/ה נכבד/ה, אנו מתכבדים להגיש את חישוב צריכת החשמל לתקופה 22/06/22 - 23/05/22:

פתאל - דירה 8224 - 18 - 81004266(0x0)

| סוג תעריף | סוג צריכה | קריאה קודמת | קריאה נוכחית | סה"כ צריכה בקוט"ש | מחיר לקוט"ש בא"ג | סה"כ לתשלום |
|--------------------------|-----------|-------------|--------------|-------------------|------------------|-------------|
| פרטי חשבון עבור תאריכים: | | 23/05/22 | 22/06/22 | | | |
| 999 | | 56,095.77 | 56,440.50 | 344.73 | 47.25 | 162.88 ₪ |

סה"כ לדייר:

| שיא ביקוש | סה"כ |
|-----------|----------|
| 4.78 | 344.73 |
| | 162.88 ₪ |

| | | |
|----------|----------------------------------|--------------|
| 21.31 ₪ | תשלום קבוע | |
| 0.00 ₪ | תשלום עבור גודל חיבור בKVA (0x0) | |
| 184.19 ₪ | סה"כ לתשלום | לא כולל מע"מ |

התפלגות חיוב בש"ח לפי תעו"ז

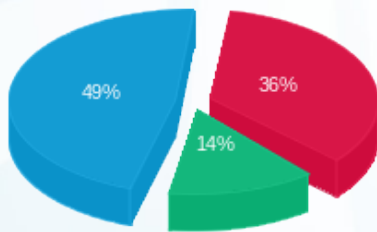

פסגה (₪ 59.08) ■
 גבע (₪ 23.26) ■
 שפל (₪ 80.55) ■

הסטוריית צריכה בקוט"ש

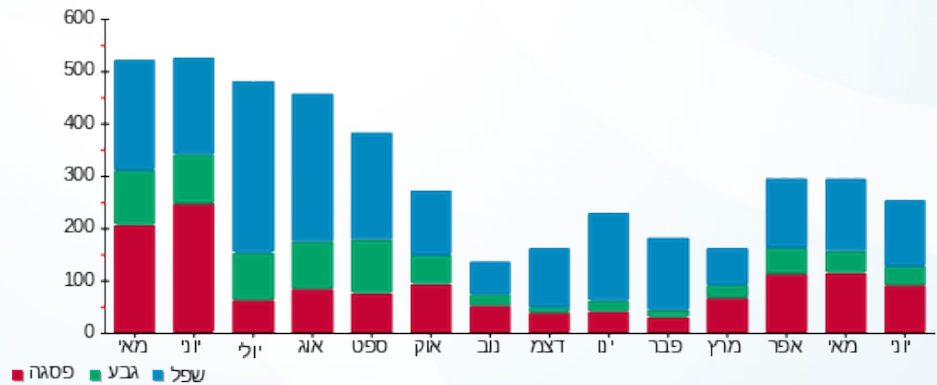



23/06/22 תאריך הפקה:
 22/06/22 תאריך קריאה נכחית:
 23/05/22 תאריך קריאה קודמת:

שם דייר: פתאל - דירה 8225
 שם אתר: בתי אלמוג (פתאל)

לקוח/ה נכבד/ה, אנו מתכבדים להגיש את חישוב צריכת החשמל לתקופה 22/06/22 - 23/05/22:

פתאל - דירה 8225 - 19 - 81004266(0x0)

| סוג תעריף | סוג צריכה | קריאה קודמת | קריאה נכחית | סה"כ צריכה בקוט"ש | מחיר לקוט"ש בא"ג | סה"כ לתשלום |
|--------------------------|-----------|-------------|-------------|-------------------|------------------|-------------|
| פרטי חשבון עבור תאריכים: | | 23/05/22 | 22/06/22 | | | |
| 999 | | 50,546.86 | 50,877.34 | 330.48 | 47.25 | 156.15 ₪ |

סה"כ לדייר:

| שיא ביקוש | סה"כ |
|-----------|----------|
| 4.35 | 330.48 |
| | 156.15 ₪ |

| | | |
|----------|----------------------------------|--------------|
| 21.31 ₪ | תשלום קבוע | |
| 0.00 ₪ | תשלום עבור גודל חיבור בKVA (0x0) | |
| 177.46 ₪ | סה"כ לתשלום | לא כולל מע"מ |





23/06/22 תאריך הפקה:
 22/06/22 תאריך קריאה נכחית:
 23/05/22 תאריך קריאה קודמת:

שם דייר: פתאל - דירה 8226
 שם אתר: בתי אלמוג (פתאל)

לקוח/ה נכבד/ה, אנו מתכבדים להגיש את חישוב צריכת החשמל לתקופה 22/06/22 - 23/05/22:

פתאל - דירה 8226 - 19 - 81004266(0x0)

| סוג תעריף | סוג צריכה | קריאה קודמת | קריאה נכחית | סה"כ צריכה בקוט"ש | מחיר לקוט"ש בא"ג | סה"כ לתשלום |
|--------------------------|-----------|-------------|-------------|-------------------|------------------|-------------|
| פרטי חשבון עבור תאריכים: | | 23/05/22 | 22/06/22 | | | |
| 999 | | 50,546.86 | 50,877.34 | 330.48 | 47.25 | 156.15 ₪ |

סה"כ לדייר:

| שיא ביקוש | סה"כ |
|-----------|----------|
| 4.35 | 330.48 |
| | 156.15 ₪ |

| | | |
|----------|----------------------------------|--------------|
| 21.31 ₪ | תשלום קבוע | |
| 0.00 ₪ | תשלום עבור גודל חיבור בKVA (0x0) | |
| 177.46 ₪ | סה"כ לתשלום | לא כולל מע"מ |



23/06/22 תאריך הפקה:
 22/06/22 תאריך קריאה נוכחית:
 23/05/22 תאריך קריאה קודמת:

שם דייר: פתאל - דירה 8227
 שם אתר: בתי אלמוג (פתאל)

לקוח/ה נכבד/ה, אנו מתכבדים להגיש את חישוב צריכת החשמל לתקופה 22/06/22 - 23/05/22:

פתאל - דירה 8227 - 11 - 81004347(0x0)

| סוג תעריף | סוג צריכה | קריאה קודמת | קריאה נוכחית | סה"כ צריכה בקוט"ש | מחיר לקוט"ש בא"ג | סה"כ לתשלום |
|--------------------------|-----------|-------------|--------------|-------------------|------------------|-------------|
| פרטי חשבון עבור תאריכים: | | 23/05/22 | 22/06/22 | | | |
| 999 | | 51,068.55 | 51,521.15 | 452.60 | 47.25 | 213.85 ₪ |

סה"כ לדייר:

| שיא ביקוש | סה"כ |
|-----------|----------|
| 4.50 | 452.60 |
| | 213.85 ₪ |

| | | |
|----------|----------------------------------|--------------|
| 21.31 ₪ | תשלום קבוע | |
| 0.00 ₪ | תשלום עבור גודל חיבור בKVA (0x0) | |
| 235.16 ₪ | סה"כ לתשלום | לא כולל מע"מ |



23/06/22 תאריך הפקדה:
 22/06/22 תאריך קריאה נוכחית:
 23/05/22 תאריך קריאה קודמת:

שם דייר: פתאל - דירה 8228
 שם אתר: בתי אלמוג (פתאל)

לקוח/ה נכבד/ה, אנו מתכבדים להגיש את חישוב צריכת החשמל לתקופה 22/06/22 - 23/05/22:

פתאל - דירה 8228 - 11 - 81004347(0x0)

| סוג תעריף | סוג צריכה | קריאה קודמת | קריאה נוכחית | סה"כ צריכה בקוט"ש | מחיר לקוט"ש בא"ג | סה"כ לתשלום |
|--------------------------|-----------|-------------|--------------|-------------------|------------------|-------------|
| פרטי חשבון עבור תאריכים: | | 23/05/22 | 22/06/22 | | | |
| 999 | | 51,068.55 | 51,521.15 | 452.60 | 47.25 | 213.85 ₪ |

סה"כ לדייר:

| שיא ביקוש | סה"כ |
|-----------|----------|
| 4.50 | 452.60 |
| | 213.85 ₪ |

| | | |
|----------|----------------------------------|--------------|
| 21.31 ₪ | תשלום קבוע | |
| 0.00 ₪ | תשלום עבור גודל חיבור בKVA (0x0) | |
| 235.16 ₪ | סה"כ לתשלום | לא כולל מע"מ |





23/06/22 תאריך הפקה:
 22/06/22 תאריך קריאה נוכחית:
 23/05/22 תאריך קריאה קודמת:

שם דייר: פתאל - דירה 8301
 שם אתר: בתי אלמוג (פתאל)

לקוח/ה נכבד/ה, אנו מתכבדים להגיש את חישוב צריכת החשמל לתקופה 22/06/22 - 23/05/22:

פתאל - דירה 8301 - 12 - 81004347(0x0)

| סוג תעריף | סוג צריכה | קריאה קודמת | קריאה נוכחית | סה"כ צריכה בקוט"ש | מחיר לקוט"ש בא"ג | סה"כ לתשלום |
|--------------------------|-----------|-------------|--------------|-------------------|------------------|-------------|
| פרטי חשבון עבור תאריכים: | | 23/05/22 | 22/06/22 | | | |
| 999 | | 57,548.90 | 57,976.75 | 427.85 | 47.25 | 202.16 ₪ |

סה"כ לדייר:

| שיא ביקוש | סה"כ |
|-----------|----------|
| 4.40 | 427.85 |
| | 202.16 ₪ |

| | | |
|----------|----------------------------------|--------------|
| 21.31 ₪ | תשלום קבוע | |
| 0.00 ₪ | תשלום עבור גודל חיבור בKVA (0x0) | |
| 223.47 ₪ | סה"כ לתשלום | לא כולל מע"מ |





23/06/22 תאריך הפקדה:
 22/06/22 תאריך קריאה נוכחית:
 23/05/22 תאריך קריאה קודמת:

שם דייר: פתאל - דירה 8302
 שם אתר: בתי אלמוג (פתאל)

לקוח/ה נכבד/ה, אנו מתכבדים להגיש את חישוב צריכת החשמל לתקופה 22/06/22 - 23/05/22:

פתאל - דירה 8302 - 12 - 81004347(0x0)

| סוג תעריף | סוג צריכה | קריאה קודמת | קריאה נוכחית | סה"כ צריכה בקוט"ש | מחיר לקוט"ש בא"ג | סה"כ לתשלום |
|--------------------------|-----------|-------------|--------------|-------------------|------------------|-------------|
| פרטי חשבון עבור תאריכים: | | 23/05/22 | 22/06/22 | | | |
| 999 | | 57,548.90 | 57,976.75 | 427.85 | 47.25 | 202.16 ₪ |

סה"כ לדייר:

| שיא ביקוש | סה"כ |
|-----------|----------|
| 4.40 | 427.85 |
| | 202.16 ₪ |

| | | |
|----------|----------------------------------|--------------|
| 21.31 ₪ | תשלום קבוע | |
| 0.00 ₪ | תשלום עבור גודל חיבור בKVA (0x0) | |
| 223.47 ₪ | סה"כ לתשלום | לא כולל מע"מ |





23/06/22 תאריך הפקה:
 22/06/22 תאריך קריאה נכחית:
 23/05/22 תאריך קריאה קודמת:

שם דייר: פתאל - דירה 8303
 שם אתר: בתי אלמוג (פתאל)

לקוח/ה נכבד/ה, אנו מתכבדים להגיש את חישוב צריכת החשמל לתקופה 22/06/22 - 23/05/22:

פתאל - דירה 8303 - 14 - 81004347(0x0)

| סוג תעריף | סוג צריכה | קריאה קודמת | קריאה נכחית | סה"כ צריכה בקוט"ש | מחיר לקוט"ש בא"ג | סה"כ לתשלום |
|--------------------------|-----------|-------------|-------------|-------------------|------------------|-------------|
| פרטי חשבון עבור תאריכים: | | 23/05/22 | 22/06/22 | | | |
| 999 | | 61,699.10 | 62,122.50 | 423.40 | 47.25 | 200.06 ₪ |

סה"כ לדייר:

| שיא ביקוש | סה"כ |
|-----------|----------|
| 4.80 | 423.40 |
| | 200.06 ₪ |

| | | |
|----------|----------------------------------|--------------|
| 21.31 ₪ | תשלום קבוע | |
| 0.00 ₪ | תשלום עבור גודל חיבור בKVA (0x0) | |
| 221.37 ₪ | סה"כ לתשלום | לא כולל מע"מ |





23/06/22 תאריך הפקה:
 22/06/22 תאריך קריאה נכחית:
 23/05/22 תאריך קריאה קודמת:

שם דייר: פתאל - דירה 8304
 שם אתר: בתי אלמוג (פתאל)

לקוח/ה נכבד/ה, אנו מתכבדים להגיש את חישוב צריכת החשמל לתקופה 22/06/22 - 23/05/22:

פתאל - דירה 8304 - 14 - 81004347(0x0)

| סה"כ לתשלום | מחיר לקוט"ש בא"ג | סה"כ צריכה בקוט"ש | קריאה נכחית | קריאה קודמת | סוג צריכה | סוג תעריף |
|-------------|------------------|-------------------|-------------|-------------|--------------------------|-----------|
| | | | 22/06/22 | 23/05/22 | פרטי חשבון עבור תאריכים: | |
| 200.06 ₪ | 47.25 | 423.40 | 62,122.50 | 61,699.10 | | 999 |

סה"כ לדייר:

| שיא ביקוש | סה"כ |
|-----------|----------|
| 4.80 | 423.40 |
| | 200.06 ₪ |

| | | |
|----------|----------------------------------|--------------|
| 21.31 ₪ | תשלום קבוע | |
| 0.00 ₪ | תשלום עבור גודל חיבור בKVA (0x0) | |
| 221.37 ₪ | סה"כ לתשלום | לא כולל מע"מ |





23/06/22

תאריך הפקה:

שם דייר: פתאל - דירה 8305

22/06/22

תאריך קריאה נוכחית:

שם אתר: בתי אלמוג (פתאל)

23/05/22

תאריך קריאה קודמת:

לקוח/ה נכבד/ה, אנו מתכבדים להגיש את חישוב צריכת החשמל לתקופה 22/06/22 - 23/05/22:

פתאל - דירה 8305 - 13 - 81004347(0x0)

| סה"כ לתשלום | מחיר לקוט"ש בא"ג | סה"כ צריכה בקוט"ש | קריאה נוכחית | קריאה קודמת | סוג צריכה | סוג תעריף |
|-------------|------------------|-------------------|--------------|-------------|--------------------------|-----------|
| | | | 22/06/22 | 23/05/22 | פרטי חשבון עבור תאריכים: | |
| 113.66 ₪ | 47.25 | 240.55 | 48,465.30 | 48,224.75 | | 999 |

סה"כ לדייר:

| שיא ביקוש | סה"כ |
|-----------|----------|
| 4.30 | 240.55 |
| | 113.66 ₪ |

| | | |
|----------|----------------------------------|--------------|
| 21.31 ₪ | תשלום קבוע | |
| 0.00 ₪ | תשלום עבור גודל חיבור בKVA (0x0) | |
| 134.97 ₪ | סה"כ לתשלום | לא כולל מע"מ |





23/06/22 תאריך הפקה:
 22/06/22 תאריך קריאה נכחית:
 23/05/22 תאריך קריאה קודמת:

שם דייר: פתאל - דירה 8306
 שם אתר: בתי אלמוג (פתאל)

לקוח/ה נכבד/ה, אנו מתכבדים להגיש את חישוב צריכת החשמל לתקופה 22/06/22 - 23/05/22:

פתאל - דירה 8306 - 13 - 81004347(0x0)

| סוג תעריף | סוג צריכה | קריאה קודמת | קריאה נכחית | סה"כ צריכה בקוט"ש | מחיר לקוט"ש בא"ג | סה"כ לתשלום |
|--------------------------|-----------|-------------|-------------|-------------------|------------------|-------------|
| פרטי חשבון עבור תאריכים: | | 23/05/22 | 22/06/22 | | | |
| 999 | | 48,224.75 | 48,465.30 | 240.55 | 47.25 | 113.66 ₪ |

סה"כ לדייר:

| שיא ביקוש | סה"כ |
|-----------|----------|
| 4.30 | 240.55 |
| | 113.66 ₪ |

| | | |
|----------|----------------------------------|--------------|
| 21.31 ₪ | תשלום קבוע | |
| 0.00 ₪ | תשלום עבור גודל חיבור בKVA (0x0) | |
| 134.97 ₪ | סה"כ לתשלום | לא כולל מע"מ |





23/06/22

תאריך הפקדה:

שם דייר: פתאל - דירה 8307

22/06/22

תאריך קריאה נוכחית:

שם אתר: בתי אלמוג (פתאל)

23/05/22

תאריך קריאה קודמת:

לקוח/ה נכבד/ה, אנו מתכבדים להגיש את חישוב צריכת החשמל לתקופה 22/06/22 - 23/05/22:

פתאל - דירה 8307 - 11 - 81004629(0x0)

| סוג תעריף | סוג צריכה | קריאה קודמת | קריאה נוכחית | סה"כ צריכה בקוט"ש | מחיר לקוט"ש בא"ג | סה"כ לתשלום |
|--------------------------|-----------|-------------|--------------|-------------------|------------------|-------------|
| פרטי חשבון עבור תאריכים: | | 23/05/22 | 22/06/22 | | | |
| 999 | | 48,200.70 | 48,528.75 | 328.05 | 47.25 | 155.00 ₪ |

סה"כ לדייר:

| שיא ביקוש | סה"כ |
|-----------|----------|
| 3.80 | 328.05 |
| | 155.00 ₪ |

| | | |
|----------|----------------------------------|--------------|
| 21.31 ₪ | תשלום קבוע | |
| 0.00 ₪ | תשלום עבור גודל חיבור בKVA (0x0) | |
| 176.31 ₪ | סה"כ לתשלום | לא כולל מע"מ |





23/06/22 תאריך הפקה:
 22/06/22 תאריך קריאה נוכחית:
 23/05/22 תאריך קריאה קודמת:

שם דייר: פתאל - דירה 8308
 שם אתר: בתי אלמוג (פתאל)

לקוח/ה נכבד/ה, אנו מתכבדים להגיש את חישוב צריכת החשמל לתקופה 22/06/22 - 23/05/22:

פתאל - דירה 8308 - 11 - 81004629(0x0)

| סוג תעריף | סוג צריכה | קריאה קודמת | קריאה נוכחית | סה"כ צריכה בקוט"ש | מחיר לקוט"ש בא"ג | סה"כ לתשלום |
|--------------------------|-----------|-------------|--------------|-------------------|------------------|-------------|
| פרטי חשבון עבור תאריכים: | | 23/05/22 | 22/06/22 | | | |
| 999 | | 48,200.70 | 48,528.75 | 328.05 | 47.25 | 155.00 ₪ |

סה"כ לדייר:

| שיא ביקוש | סה"כ |
|-----------|----------|
| 3.80 | 328.05 |
| | 155.00 ₪ |

| | | |
|----------|----------------------------------|--------------|
| 21.31 ₪ | תשלום קבוע | |
| 0.00 ₪ | תשלום עבור גודל חיבור בKVA (0x0) | |
| 176.31 ₪ | סה"כ לתשלום | לא כולל מע"מ |



23/06/22 תאריך הפקה:
 22/06/22 תאריך קריאה נוכחית:
 23/05/22 תאריך קריאה קודמת:

שם דייר: פתאל - דירה 8309
 שם אתר: בתי אלמוג (פתאל)

לקוח/ה נכבד/ה, אנו מתכבדים להגיש את חישוב צריכת החשמל לתקופה 22/06/22 - 23/05/22:

פתאל - דירה 8309 - 12 - 81004629(0x0)

| סוג תעריף | סוג צריכה | קריאה קודמת | קריאה נוכחית | סה"כ צריכה בקוט"ש | מחיר לקוט"ש בא"ג | סה"כ לתשלום |
|--------------------------|-----------|-------------|--------------|-------------------|------------------|-------------|
| פרטי חשבון עבור תאריכים: | | 23/05/22 | 22/06/22 | | | |
| 999 | | 51,326.05 | 51,692.30 | 366.25 | 47.25 | 173.05 ₪ |

סה"כ לדייר:

| שיא ביקוש | סה"כ |
|-----------|----------|
| 5.10 | 366.25 |
| | 173.05 ₪ |

| | | |
|----------|----------------------------------|--------------|
| 21.31 ₪ | תשלום קבוע | |
| 0.00 ₪ | תשלום עבור גודל חיבור בKVA (0x0) | |
| 194.36 ₪ | סה"כ לתשלום | לא כולל מע"מ |

התפלגות חיוב בש"ח לפי תעו"ז

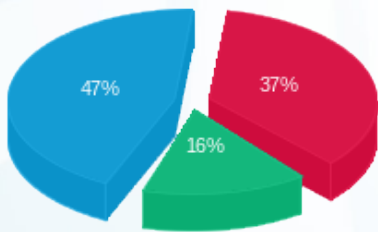

פסגה (₪ 64.31)
 גבע (₪ 27.57)
 שפל (₪ 81.18)

הסטוריית צריכה בקוט"ש

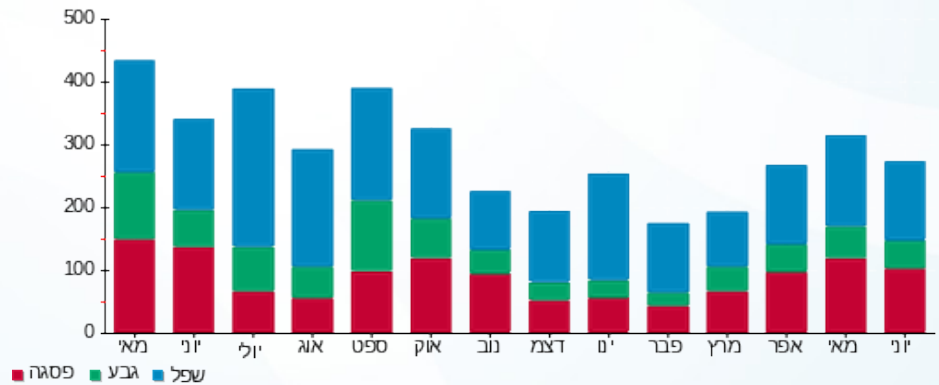

23/06/22 תאריך הפקה:
 22/06/22 תאריך קריאה נוכחית:
 23/05/22 תאריך קריאה קודמת:

שם דייר: פתאל - דירה 8310
 שם אתר: בתי אלמוג (פתאל)

לקוח/ה נכבד/ה, אנו מתכבדים להגיש את חישוב צריכת החשמל לתקופה 22/06/22 - 23/05/22:

פתאל - דירה 8310 - 12 - 81004629(0x0)

| סוג תעריף | סוג צריכה | קריאה קודמת | קריאה נוכחית | סה"כ צריכה בקוט"ש | מחיר לקוט"ש בא"ג | סה"כ לתשלום |
|--------------------------|-----------|-------------|--------------|-------------------|------------------|-------------|
| פרטי חשבון עבור תאריכים: | | 23/05/22 | 22/06/22 | | | |
| 999 | | 51,326.05 | 51,692.30 | 366.25 | 47.25 | 173.05 ₪ |

סה"כ לדייר:

| שיא ביקוש | סה"כ |
|-----------|----------|
| 5.10 | 366.25 |
| | 173.05 ₪ |

| | | |
|----------|-----------------------------------|--------------|
| 21.31 ₪ | תשלום קבוע | |
| 0.00 ₪ | תשלום עבור גודל חיבור ב KVA (0x0) | |
| 194.36 ₪ | סה"כ לתשלום | לא כולל מע"מ |

התפלגות חיוב בש"ח לפי תעו"ז

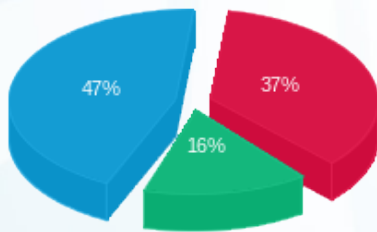

פסגה (₪ 64.31)
 גבע (₪ 27.57)
 שפל (₪ 81.18)

הסטוריית צריכה בקוט"ש

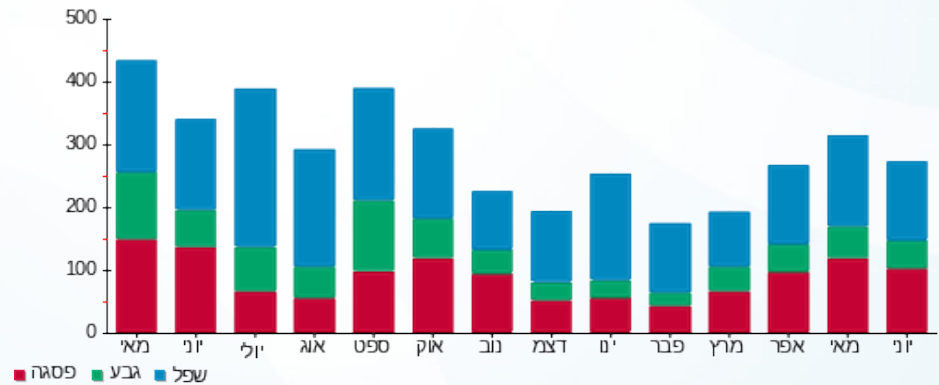



23/06/22

תאריך הפקדה:

שם דייר: פתאל - דירה 8311

22/06/22

תאריך קריאה נוכחית:

שם אתר: בתי אלמוג (פתאל)

23/05/22

תאריך קריאה קודמת:

לקוח/ה נכבד/ה, אנו מתכבדים להגיש את חישוב צריכת החשמל לתקופה 22/06/22 - 23/05/22:

פתאל - דירה 8311 - 13 - 81004629(0x0)

| סוג תעריף | סוג צריכה | קריאה קודמת | קריאה נוכחית | סה"כ צריכה בקוט"ש | מחיר לקוט"ש בא"ג | סה"כ לתשלום |
|--------------------------|-----------|-------------|--------------|-------------------|------------------|-------------|
| פרטי חשבון עבור תאריכים: | | 23/05/22 | 22/06/22 | | | |
| 999 | | 49,608.05 | 49,940.65 | 332.60 | 47.25 | 157.15 ₪ |

סה"כ לדייר:

| שיא ביקוש | סה"כ |
|-----------|----------|
| 5.10 | 332.60 |
| | 157.15 ₪ |

| | | |
|----------|----------------------------------|--------------|
| 21.31 ₪ | תשלום קבוע | |
| 0.00 ₪ | תשלום עבור גודל חיבור בKVA (0x0) | |
| 178.46 ₪ | סה"כ לתשלום | לא כולל מע"מ |





23/06/22 תאריך הפקה:
 22/06/22 תאריך קריאה נוכחית:
 23/05/22 תאריך קריאה קודמת:

שם דייר: פתאל - דירה 8312
שם אתר: בתי אלמוג (פתאל)

לקוח/ה נכבד/ה, אנו מתכבדים להגיש את חישוב צריכת החשמל לתקופה 22/06/22 - 23/05/22:

פתאל - דירה 8312 - 13 - 81004629(0x0)

| סוג תעריף | סוג צריכה | קריאה קודמת | קריאה נוכחית | סה"כ צריכה בקוט"ש | מחיר לקוט"ש בא"ג | סה"כ לתשלום |
|--------------------------|-----------|-------------|--------------|-------------------|------------------|-------------|
| פרטי חשבון עבור תאריכים: | | | 22/06/22 | 23/05/22 | | |
| 999 | | 49,608.05 | 49,940.65 | 332.60 | 47.25 | 157.15 ₪ |

סה"כ לדייר:

| שיא ביקוש | סה"כ |
|-----------|----------|
| 5.10 | 332.60 |
| | 157.15 ₪ |

| | | |
|----------|---|---------------------|
| 21.31 ₪ | תשלום קבוע | |
| 0.00 ₪ | תשלום עבור גודל חיבור בKVA (0x0) | |
| 178.46 ₪ | סה"כ לתשלום | לא כולל מע"מ |



23/06/22 תאריך הפקה:
 22/06/22 תאריך קריאה נוכחית:
 23/05/22 תאריך קריאה קודמת:

שם דייר: פתאל - דירה 8313
 שם אתר: בתי אלמוג (פתאל)

לקוח/ה נכבד/ה, אנו מתכבדים להגיש את חישוב צריכת החשמל לתקופה 22/06/22 - 23/05/22:

פתאל - דירה 8313 - 14 - 81004629(0x0)

| סוג תעריף | סוג צריכה | קריאה קודמת | קריאה נוכחית | סה"כ צריכה בקוט"ש | מחיר לקוט"ש בא"ג | סה"כ לתשלום |
|--------------------------|-----------|-------------|--------------|-------------------|------------------|-------------|
| פרטי חשבון עבור תאריכים: | | 23/05/22 | 22/06/22 | | | |
| 999 | | 42,407.00 | 42,727.40 | 320.40 | 47.25 | 151.39 ₪ |

סה"כ לדייר:

| שיא ביקוש | סה"כ |
|-----------|----------|
| 4.10 | 320.40 |
| | 151.39 ₪ |

| | | |
|----------|----------------------------------|--------------|
| 21.31 ₪ | תשלום קבוע | |
| 0.00 ₪ | תשלום עבור גודל חיבור בKVA (0x0) | |
| 172.70 ₪ | סה"כ לתשלום | לא כולל מע"מ |

התפלגות חיוב בש"ח לפי תעו"ז

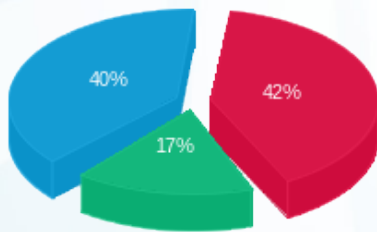

פסגה (64.31 ₪)
 גבע (26.22 ₪)
 שפל (60.86 ₪)

הסטוריית צריכה בקוט"ש

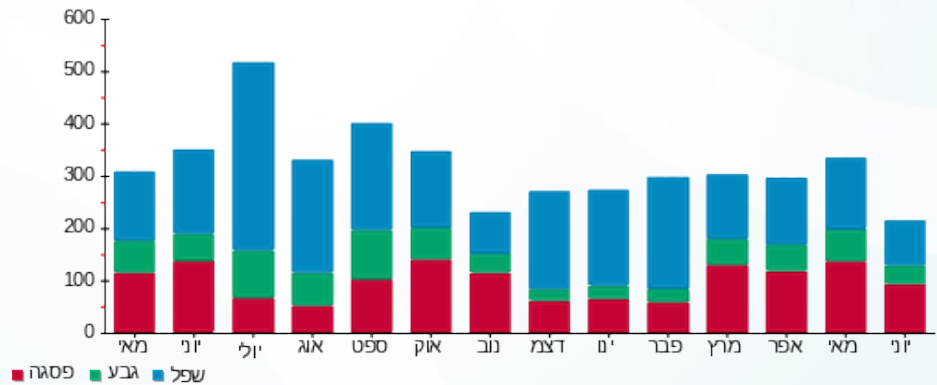



23/06/22

תאריך הפקדה:

שם דייר: פתאל - דירה 8314

22/06/22

תאריך קריאה נוכחית:

שם אתר: בתי אלמוג (פתאל)

23/05/22

תאריך קריאה קודמת:

לקוח/ה נכבד/ה, אנו מתכבדים להגיש את חישוב צריכת החשמל לתקופה 22/06/22 - 23/05/22:

פתאל - דירה 8314 - 14 - 81004629(0x0)

| סוג תעריף | סוג צריכה | קריאה קודמת | קריאה נוכחית | סה"כ צריכה בקוט"ש | מחיר לקוט"ש בא"ג | סה"כ לתשלום |
|--------------------------|-----------|-------------|--------------|-------------------|------------------|-------------|
| פרטי חשבון עבור תאריכים: | | 23/05/22 | 22/06/22 | | | |
| 999 | | 42,407.00 | 42,727.40 | 320.40 | 47.25 | 151.39 ₪ |

סה"כ לדייר:

| שיא ביקוש | סה"כ |
|-----------|----------|
| 4.10 | 320.40 |
| | 151.39 ₪ |

| | | |
|----------|----------------------------------|--------------|
| 21.31 ₪ | תשלום קבוע | |
| 0.00 ₪ | תשלום עבור גודל חיבור בKVA (0x0) | |
| 172.70 ₪ | סה"כ לתשלום | לא כולל מע"מ |

התפלגות חיוב בש"ח לפי תעו"ז

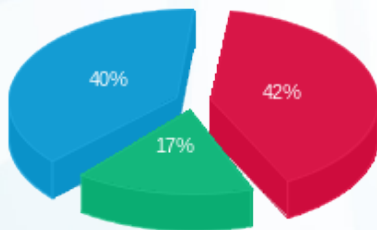

פסגה (64.31 ₪) ■
 גבע (26.22 ₪) ■
 שפל (60.86 ₪) ■

הסטוריית צריכה בקוט"ש

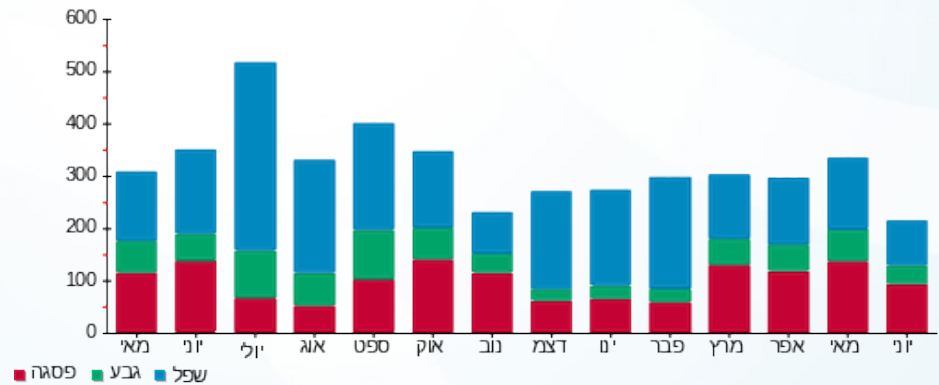



23/06/22 תאריך הפקה:
 22/06/22 תאריך קריאה נכחית:
 23/05/22 תאריך קריאה קודמת:

שם דייר: פתאל - דירה 8315
 שם אתר: בתי אלמוג (פתאל)

לקוח/ה נכבד/ה, אנו מתכבדים להגיש את חישוב צריכת החשמל לתקופה 22/06/22 - 23/05/22:

פתאל - דירה 8315 - 15 - 81004629(0x0)

| סה"כ לתשלום | מחיר לקוט"ש בא"ג | סה"כ צריכה בקוט"ש | קריאה נכחית | קריאה קודמת | סוג צריכה | סוג תעריף |
|-------------|------------------|-------------------|-------------|-------------|--------------------------|-----------|
| | | | 22/06/22 | 23/05/22 | פרטי חשבון עבור תאריכים: | |
| 226.07 ₪ | 47.25 | 478.45 | 55,471.25 | 54,992.80 | | 999 |

סה"כ לדייר:

| שיא ביקוש | סה"כ |
|-----------|----------|
| 4.50 | 478.45 |
| | 226.07 ₪ |

| | | |
|----------|----------------------------------|--------------|
| 21.31 ₪ | תשלום קבוע | |
| 0.00 ₪ | תשלום עבור גודל חיבור בKVA (0x0) | |
| 247.38 ₪ | סה"כ לתשלום | לא כולל מע"מ |





23/06/22 תאריך הפקה:
 22/06/22 תאריך קריאה נכחית:
 23/05/22 תאריך קריאה קודמת:

שם דייר: פתאל - דירה 8316
 שם אתר: בתי אלמוג (פתאל)

לקוח/ה נכבד/ה, אנו מתכבדים להגיש את חישוב צריכת החשמל לתקופה 22/06/22 - 23/05/22:

פתאל - דירה 8316 - 15 - 81004629(0x0)

| סה"כ לתשלום | מחיר לקוט"ש בא"ג | סה"כ צריכה בקוט"ש | קריאה נכחית | קריאה קודמת | סוג צריכה | סוג תעריף |
|-------------|------------------|-------------------|-------------|-------------|--------------------------|-----------|
| | | | 22/06/22 | 23/05/22 | פרטי חשבון עבור תאריכים: | |
| 226.07 ₪ | 47.25 | 478.45 | 55,471.25 | 54,992.80 | | 999 |

סה"כ לדייר:

| שיא ביקוש | סה"כ |
|-----------|----------|
| 4.50 | 478.45 |
| | 226.07 ₪ |

| | | |
|----------|----------------------------------|--------------|
| 21.31 ₪ | תשלום קבוע | |
| 0.00 ₪ | תשלום עבור גודל חיבור בKVA (0x0) | |
| 247.38 ₪ | סה"כ לתשלום | לא כולל מע"מ |



23/06/22 תאריך הפקה:
 22/06/22 תאריך קריאה נוכחית:
 23/05/22 תאריך קריאה קודמת:

שם דייר: פתאל - דירה 8317
 שם אתר: בתי אלמוג (פתאל)

לקוח/ה נכבד/ה, אנו מתכבדים להגיש את חישוב צריכת החשמל לתקופה 22/06/22 - 23/05/22:

פתאל - דירה 8317 - 16 - 81004629(0x0)

| סוג תעריף | סוג צריכה | קריאה קודמת | קריאה נוכחית | סה"כ צריכה בקוט"ש | מחיר לקוט"ש בא"ג | סה"כ לתשלום |
|--------------------------|-----------|-------------|--------------|-------------------|------------------|-------------|
| פרטי חשבון עבור תאריכים: | | 23/05/22 | 22/06/22 | | | |
| 999 | | 49,605.60 | 50,115.40 | 509.80 | 47.25 | 240.88 ₪ |

סה"כ לדייר:

| שיא ביקוש | סה"כ |
|-----------|----------|
| 5.20 | 509.80 |
| | 240.88 ₪ |

| | | |
|----------|----------------------------------|--------------|
| 21.31 ₪ | תשלום קבוע | |
| 0.00 ₪ | תשלום עבור גודל חיבור בKVA (0x0) | |
| 262.19 ₪ | סה"כ לתשלום | לא כולל מע"מ |

התפלגות חיוב בש"ח לפי תעו"ז

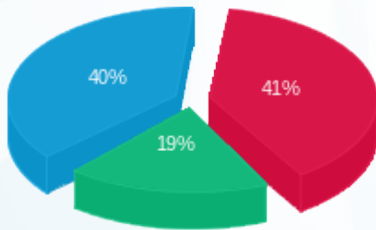

פסגה (98.73 ₪) ■
 גבע (46.94 ₪) ■
 שפל (95.21 ₪) ■

הסטוריית צריכה בקוט"ש

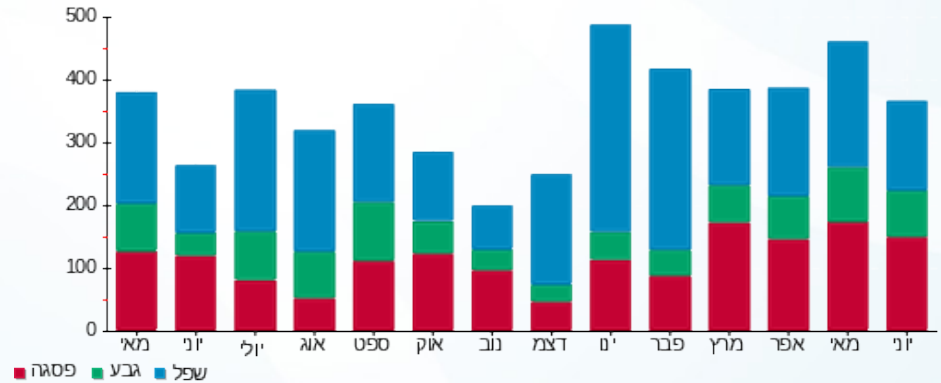

23/06/22 תאריך הפקה:
 22/06/22 תאריך קריאה נוכחית:
 23/05/22 תאריך קריאה קודמת:

שם דייר: פתאל - דירה 8318
 שם אתר: בתי אלמוג (פתאל)

לקוח/ה נכבד/ה, אנו מתכבדים להגיש את חישוב צריכת החשמל לתקופה 22/06/22 - 23/05/22:

פתאל - דירה 8318 - 16 - 81004629(0x0)

| סוג תעריף | סוג צריכה | קריאה קודמת | קריאה נוכחית | סה"כ צריכה בקוט"ש | מחיר לקוט"ש בא"ג | סה"כ לתשלום |
|--------------------------|-----------|-------------|--------------|-------------------|------------------|-------------|
| פרטי חשבון עבור תאריכים: | | 23/05/22 | 22/06/22 | | | |
| 999 | | 49,605.60 | 50,115.40 | 509.80 | 47.25 | 240.88 ₪ |

סה"כ לדייר:

| שיא ביקוש | סה"כ |
|-----------|----------|
| 5.20 | 509.80 |
| | 240.88 ₪ |

| | | |
|----------|----------------------------------|--------------|
| 21.31 ₪ | תשלום קבוע | |
| 0.00 ₪ | תשלום עבור גודל חיבור בKVA (0x0) | |
| 262.19 ₪ | סה"כ לתשלום | לא כולל מע"מ |

התפלגות חיוב בש"ח לפי תעו"ז

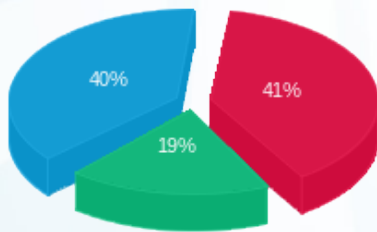

פסגה (98.73 ₪) ■
 גבע (46.94 ₪) ■
 שפל (95.21 ₪) ■

הסטוריית צריכה בקוט"ש

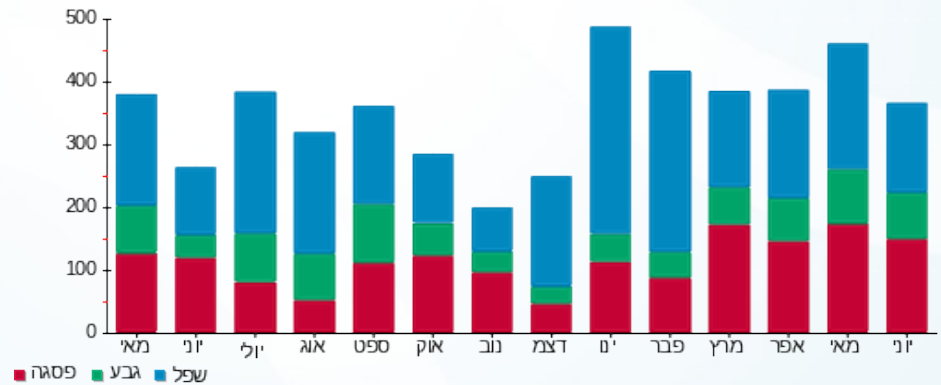

23/06/22 תאריך הפקה:
 22/06/22 תאריך קריאה נוכחית:
 23/05/22 תאריך קריאה קודמת:

שם דייר: פתאל - דירה 8319
 שם אתר: בתי אלמוג (פתאל)

לקוח/ה נכבד/ה, אנו מתכבדים להגיש את חישוב צריכת החשמל לתקופה 22/06/22 - 23/05/22:

פתאל - דירה 8319 - 17 - 81004629(0x0)

| סוג תעריף | סוג צריכה | קריאה קודמת | קריאה נוכחית | סה"כ צריכה בקוט"ש | מחיר לקוט"ש בא"ג | סה"כ לתשלום |
|--------------------------|-----------|-------------|--------------|-------------------|------------------|-------------|
| פרטי חשבון עבור תאריכים: | | 23/05/22 | 22/06/22 | | | |
| 999 | | 47,864.80 | 48,401.35 | 536.55 | 47.25 | 253.52 ₪ |

סה"כ לדייר:

| שיא ביקוש | סה"כ |
|-----------|----------|
| 4.60 | 536.55 |
| | 253.52 ₪ |

| | | |
|----------|----------------------------------|--------------|
| 21.31 ₪ | תשלום קבוע | |
| 0.00 ₪ | תשלום עבור גודל חיבור בKVA (0x0) | |
| 274.83 ₪ | סה"כ לתשלום | לא כולל מע"מ |

התפלגות חיוב בש"ח לפי תעו"ז

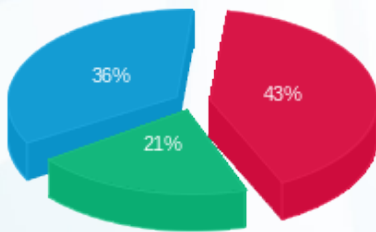

פסגה (109.48 ₪) ■
 גבע (52.92 ₪) ■
 שפל (91.12 ₪) ■

הסטוריית צריכה בקוט"ש

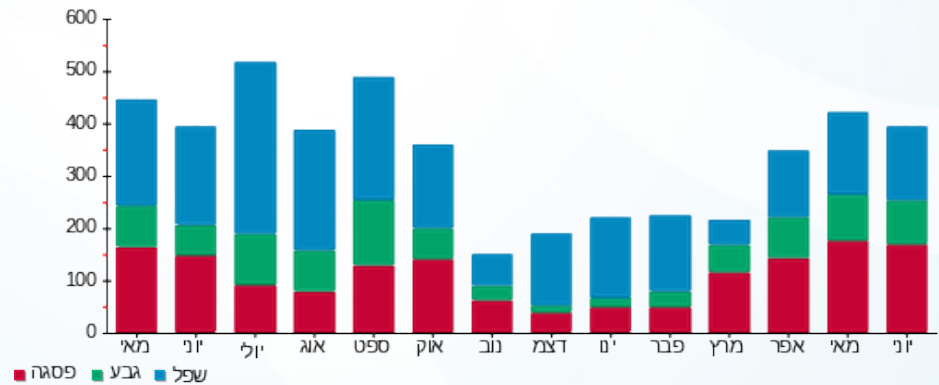

23/06/22 תאריך הפקה:
 22/06/22 תאריך קריאה נוכחית:
 23/05/22 תאריך קריאה קודמת:

שם דייר: פתאל - דירה 8320
 שם אתר: בתי אלמוג (פתאל)

לקוח/ה נכבד/ה, אנו מתכבדים להגיש את חישוב צריכת החשמל לתקופה 22/06/22 - 23/05/22:

פתאל - דירה 8320 - 17 - 81004629(0x0)

| סוג תעריף | סוג צריכה | קריאה קודמת | קריאה נוכחית | סה"כ צריכה בקוט"ש | מחיר לקוט"ש בא"ג | סה"כ לתשלום |
|--------------------------|-----------|-------------|--------------|-------------------|------------------|-------------|
| פרטי חשבון עבור תאריכים: | | 23/05/22 | 22/06/22 | | | |
| 999 | | 47,864.80 | 48,401.35 | 536.55 | 47.25 | 253.52 ₪ |

סה"כ לדייר:

| שיא ביקוש | סה"כ |
|-----------|----------|
| 4.60 | 536.55 |
| | 253.52 ₪ |

| | | |
|----------|----------------------------------|--------------|
| 21.31 ₪ | תשלום קבוע | |
| 0.00 ₪ | תשלום עבור גודל חיבור בKVA (0x0) | |
| 274.83 ₪ | סה"כ לתשלום | לא כולל מע"מ |

התפלגות חיוב בש"ח לפי תעו"ז

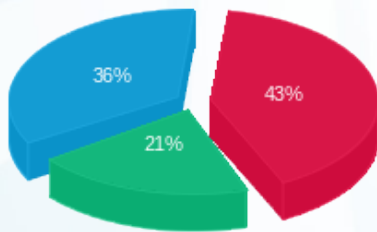

פסגה (109.48 ₪) 43%
 גבע (52.92 ₪) 21%
 שפל (91.12 ₪) 36%

הסטוריית צריכה בקוט"ש

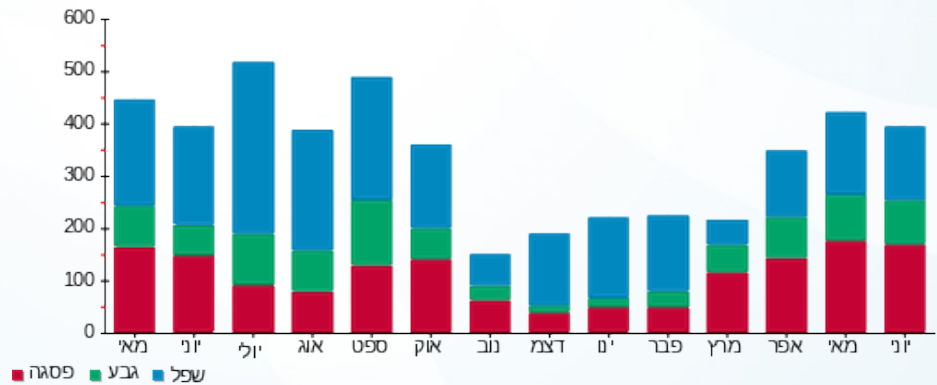



23/06/22

תאריך הפקדה:

שם דייר: פתאל - דירה 8321

22/06/22

תאריך קריאה נוכחית:

שם אתר: בתי אלמוג (פתאל)

23/05/22

תאריך קריאה קודמת:

לקוח/ה נכבד/ה, אנו מתכבדים להגיש את חישוב צריכת החשמל לתקופה 22/06/22 - 23/05/22:

פתאל - דירה 8321 - 18 - 81004629(0x0)

| סוג תעריף | סוג צריכה | קריאה קודמת | קריאה נוכחית | סה"כ צריכה בקוט"ש | מחיר לקוט"ש בא"ג | סה"כ לתשלום |
|--------------------------|-----------|-------------|--------------|-------------------|------------------|-------------|
| פרטי חשבון עבור תאריכים: | | 23/05/22 | 22/06/22 | | | |
| 999 | | 53,007.50 | 53,441.35 | 433.85 | 47.25 | 204.99 ₪ |

סה"כ לדייר:

| שיא ביקוש | סה"כ |
|-----------|----------|
| 4.00 | 433.85 |
| | 204.99 ₪ |

| | | |
|----------|----------------------------------|--------------|
| 21.31 ₪ | תשלום קבוע | |
| 0.00 ₪ | תשלום עבור גודל חיבור בKVA (0x0) | |
| 226.30 ₪ | סה"כ לתשלום | לא כולל מע"מ |





23/06/22 תאריך הפקדה:
 22/06/22 תאריך קריאה נוכחית:
 23/05/22 תאריך קריאה קודמת:

שם דייר: פתאל - דירה 8322
 שם אתר: בתי אלמוג (פתאל)

לקוח/ה נכבד/ה, אנו מתכבדים להגיש את חישוב צריכת החשמל לתקופה 22/06/22 - 23/05/22:

פתאל - דירה 8322 - 18 - 81004629(0x0)

| סה"כ לתשלום | מחיר לקוט"ש בא"ג | סה"כ צריכה בקוט"ש | קריאה נוכחית | קריאה קודמת | סוג צריכה | סוג תעריף |
|-------------|------------------|-------------------|--------------|-------------|--------------------------|-----------|
| | | | 22/06/22 | 23/05/22 | פרטי חשבון עבור תאריכים: | |
| 204.99 ₪ | 47.25 | 433.85 | 53,441.35 | 53,007.50 | | 999 |

סה"כ לדייר:

| שיא ביקוש | סה"כ |
|-----------|----------|
| 4.00 | 433.85 |
| | 204.99 ₪ |

| | | |
|----------|----------------------------------|--------------|
| 21.31 ₪ | תשלום קבוע | |
| 0.00 ₪ | תשלום עבור גודל חיבור בKVA (0x0) | |
| 226.30 ₪ | סה"כ לתשלום | לא כולל מע"מ |





23/06/22

תאריך הפקה:

שם דייר: פתאל - דירה 8323

22/06/22

תאריך קריאה נוכחית:

שם אתר: בתי אלמוג (פתאל)

23/05/22

תאריך קריאה קודמת:

לקוח/ה נכבד/ה, אנו מתכבדים להגיש את חישוב צריכת החשמל לתקופה 22/06/22 - 23/05/22:

פתאל - דירה 8323 - 17 - 81004347(0x0)

| סוג תעריף | סוג צריכה | קריאה קודמת | קריאה נוכחית | סה"כ צריכה בקוט"ש | מחיר לקוט"ש בא"ג | סה"כ לתשלום |
|--------------------------|-----------|-------------|--------------|-------------------|------------------|-------------|
| פרטי חשבון עבור תאריכים: | | 23/05/22 | 22/06/22 | | | |
| 999 | | 32,639.25 | 32,963.95 | 324.70 | 47.25 | 153.42 ₪ |

סה"כ לדייר:

| סה"כ | שיא ביקוש |
|----------|-----------|
| 324.70 | 2.80 |
| 153.42 ₪ | |

| | | |
|----------|----------------------------------|--------------|
| 21.31 ₪ | תשלום קבוע | |
| 0.00 ₪ | תשלום עבור גודל חיבור בKVA (0x0) | |
| 174.73 ₪ | סה"כ לתשלום | לא כולל מע"מ |

התפלגות חיוב בש"ח לפי תעו"ז

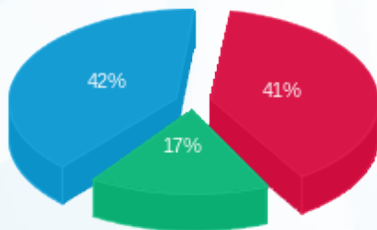

- פסגה (62.82 ₪)
- גבע (26.60 ₪)
- שפל (64.00 ₪)

הסטוריית צריכה בקוט"ש

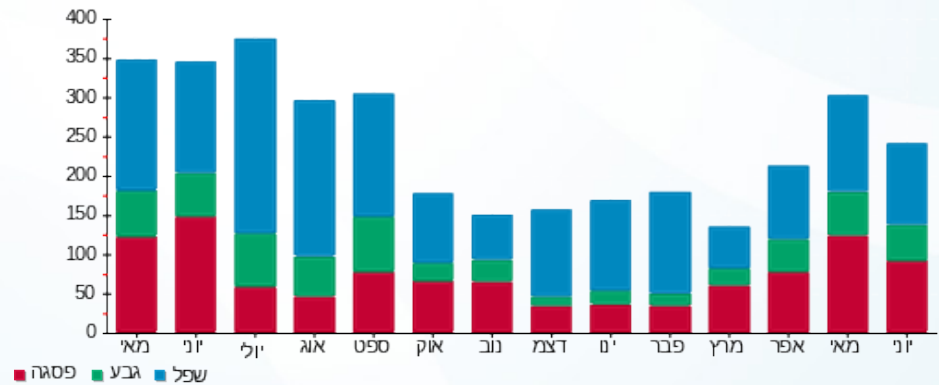



23/06/22

תאריך הפקה:

שם דייר: פתאל - דירה 8324

22/06/22

תאריך קריאה נוכחית:

שם אתר: בתי אלמוג (פתאל)

23/05/22

תאריך קריאה קודמת:

לקוח/ה נכבד/ה, אנו מתכבדים להגיש את חישוב צריכת החשמל לתקופה 22/06/22 - 23/05/22:

פתאל - דירה 8324 - 17 - 81004347(0x0)

| סוג תעריף | סוג צריכה | קריאה קודמת | קריאה נוכחית | סה"כ צריכה בקוט"ש | מחיר לקוט"ש בא"ג | סה"כ לתשלום |
|--------------------------|-----------|-------------|--------------|-------------------|------------------|-------------|
| פרטי חשבון עבור תאריכים: | | 23/05/22 | 22/06/22 | | | |
| 999 | | 32,639.25 | 32,963.95 | 324.70 | 47.25 | 153.42 ₪ |

סה"כ לדייר:

| סה"כ | שיא ביקוש |
|----------|-----------|
| 324.70 | 2.80 |
| 153.42 ₪ | |

| | | |
|----------|----------------------------------|--------------|
| 21.31 ₪ | תשלום קבוע | |
| 0.00 ₪ | תשלום עבור גודל חיבור בKVA (0x0) | |
| 174.73 ₪ | סה"כ לתשלום | לא כולל מע"מ |

התפלגות חיוב בש"ח לפי תעו"ז

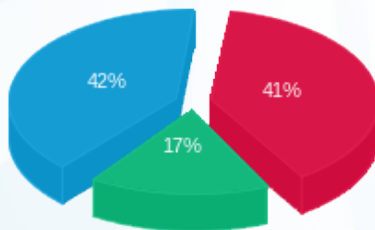

פסגה (₪ 62.82)
גבע (₪ 26.60)
שפל (₪ 64.00)

הסטוריית צריכה בקוט"ש

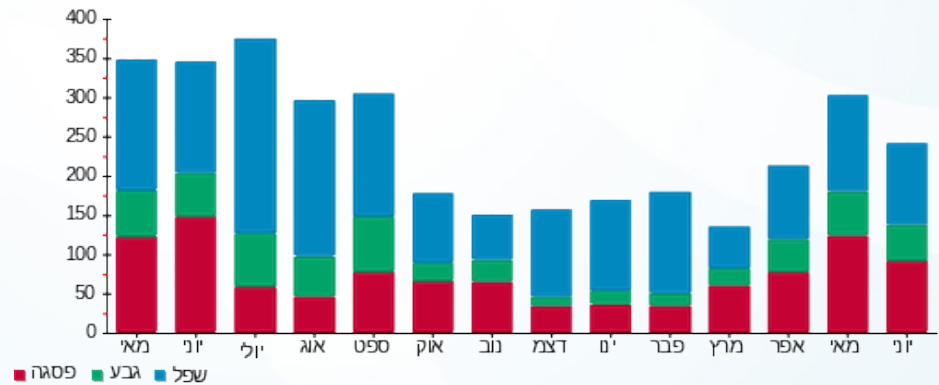



23/06/22

תאריך הפקדה:

שם דייר: פתאל - דירה 8401

22/06/22

תאריך קריאה נוכחית:

שם אתר: בתי אלמוג (פתאל)

23/05/22

תאריך קריאה קודמת:

לקוח/ה נכבד/ה, אנו מתכבדים להגיש את חישוב צריכת החשמל לתקופה 22/06/22 - 23/05/22:

פתאל - דירה 8401 - 6 - 81004347(0x0)

| סוג תעריף | סוג צריכה | קריאה קודמת | קריאה נוכחית | סה"כ צריכה בקוט"ש | מחיר לקוט"ש בא"ג | סה"כ לתשלום |
|--------------------------|-----------|-------------|--------------|-------------------|------------------|-------------|
| פרטי חשבון עבור תאריכים: | | 23/05/22 | 22/06/22 | | | |
| 999 | | 56,955.20 | 57,604.45 | 649.25 | 47.25 | 306.77 ₪ |

סה"כ לדייר:

| שיא ביקוש | סה"כ |
|-----------|----------|
| 5.60 | 649.25 |
| | 306.77 ₪ |

| | | |
|----------|----------------------------------|--------------|
| 21.31 ₪ | תשלום קבוע | |
| 0.00 ₪ | תשלום עבור גודל חיבור בKVA (0x0) | |
| 328.08 ₪ | סה"כ לתשלום | לא כולל מע"מ |





23/06/22 תאריך הפקה:
 22/06/22 תאריך קריאה נוכחית:
 23/05/22 תאריך קריאה קודמת:

שם דייר: פתאל - דירה 8402
 שם אתר: בתי אלמוג (פתאל)

לקוח/ה נכבד/ה, אנו מתכבדים להגיש את חישוב צריכת החשמל לתקופה 22/06/22 - 23/05/22:

פתאל - דירה 8402 - 6 - 81004347(0x0)

| סה"כ לתשלום | מחיר לקוט"ש בא"ג | סה"כ צריכה בקוט"ש | קריאה נוכחית | קריאה קודמת | סוג צריכה | סוג תעריף |
|-------------|------------------|-------------------|--------------|-------------|--------------------------|-----------|
| | | | 22/06/22 | 23/05/22 | פרטי חשבון עבור תאריכים: | |
| ₪ 306.77 | 47.25 | 649.25 | 57,604.45 | 56,955.20 | | 999 |

סה"כ לדייר:

| שיא ביקוש | סה"כ |
|-----------|----------|
| 5.60 | 649.25 |
| | ₪ 306.77 |

| | | |
|----------|----------------------------------|--------------|
| ₪ 21.31 | תשלום קבוע | |
| ₪ 0.00 | תשלום עבור גודל חיבור בKVA (0x0) | |
| ₪ 328.08 | סה"כ לתשלום | לא כולל מע"מ |





23/06/22 תאריך הפקה:
 22/06/22 תאריך קריאה נוכחית:
 23/05/22 תאריך קריאה קודמת:

שם דייר: פתאל - דירה 8403
 שם אתר: בתי אלמוג (פתאל)

לקוח/ה נכבד/ה, אנו מתכבדים להגיש את חישוב צריכת החשמל לתקופה 22/06/22 - 23/05/22:

פתאל - דירה 8403 - 2 - 81004347(0x0)

| סה"כ לתשלום | מחיר לקוט"ש בא"ג | סה"כ צריכה בקוט"ש | קריאה נוכחית | קריאה קודמת | סוג צריכה | סוג תעריף |
|-------------|------------------|-------------------|--------------|-------------|--------------------------|-----------|
| | | | 22/06/22 | 23/05/22 | פרטי חשבון עבור תאריכים: | |
| 173.22 ₪ | 47.25 | 366.60 | 69,729.50 | 69,362.90 | | 999 |

סה"כ לדייר:

| שיא ביקוש | סה"כ |
|-----------|----------|
| 3.70 | 366.60 |
| | 173.22 ₪ |

| | | |
|----------|----------------------------------|--------------|
| 21.31 ₪ | תשלום קבוע | |
| 0.00 ₪ | תשלום עבור גודל חיבור בKVA (0x0) | |
| 194.53 ₪ | סה"כ לתשלום | לא כולל מע"מ |





23/06/22 תאריך הפקה:
 22/06/22 תאריך קריאה נוכחית:
 23/05/22 תאריך קריאה קודמת:

שם דייר: פתאל - דירה 8404
שם אתר: בתי אלמוג (פתאל)

לקוח/ה נכבד/ה, אנו מתכבדים להגיש את חישוב צריכת החשמל לתקופה 22/06/22 - 23/05/22:

פתאל - דירה 8404 - 2 - 81004347(0x0)

| סוג תעריף | סוג צריכה | קריאה קודמת | קריאה נוכחית | סה"כ צריכה בקוט"ש | מחיר לקוט"ש בא"ג | סה"כ לתשלום |
|--------------------------|-----------|-------------|--------------|-------------------|------------------|-------------|
| פרטי חשבון עבור תאריכים: | | 23/05/22 | 22/06/22 | | | |
| 999 | | 69,362.90 | 69,729.50 | 366.60 | 47.25 | 173.22 ₪ |

סה"כ לדייר:

| שיא ביקוש | סה"כ |
|-----------|----------|
| 3.70 | 366.60 |
| | 173.22 ₪ |

| | | |
|----------|---|---------------------|
| 21.31 ₪ | תשלום קבוע | |
| 0.00 ₪ | תשלום עבור גודל חיבור בKVA (0x0) | |
| 194.53 ₪ | סה"כ לתשלום | לא כולל מע"מ |



23/06/22 תאריך הפקדה:
 22/06/22 תאריך קריאה נוכחית:
 23/05/22 תאריך קריאה קודמת:

שם דייר: פתאל - דירה 8405
 שם אתר: בתי אלמוג (פתאל)

לקוח/ה נכבד/ה, אנו מתכבדים להגיש את חישוב צריכת החשמל לתקופה 22/06/22 - 23/05/22:

פתאל - דירה 8405 - 3 - 81004347(0x0)

| סוג תעריף | סוג צריכה | קריאה קודמת | קריאה נוכחית | סה"כ צריכה בקוט"ש | מחיר לקוט"ש בא"ג | סה"כ לתשלום |
|--------------------------|-----------|-------------|--------------|-------------------|------------------|-------------|
| פרטי חשבון עבור תאריכים: | | 23/05/22 | 22/06/22 | | | |
| 999 | | 54,786.90 | 55,124.15 | 337.25 | 47.25 | 159.35 ₪ |

סה"כ לדייר:

| שיא ביקוש | סה"כ |
|-----------|----------|
| 4.20 | 337.25 |
| | 159.35 ₪ |

| | | |
|----------|-----------------------------------|--------------|
| 21.31 ₪ | תשלום קבוע | |
| 0.00 ₪ | תשלום עבור גודל חיבור ב KVA (0x0) | |
| 180.66 ₪ | סה"כ לתשלום | לא כולל מע"מ |

התפלגות חיוב בש"ח לפי תעו"ז

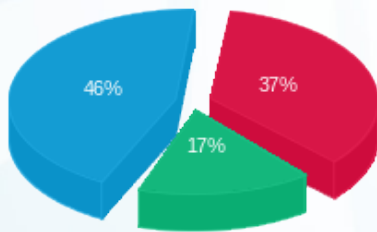

פסגה (₪ 58.45)
 גבע (₪ 27.03)
 שפל (₪ 73.88)

הסטוריית צריכה בקוט"ש

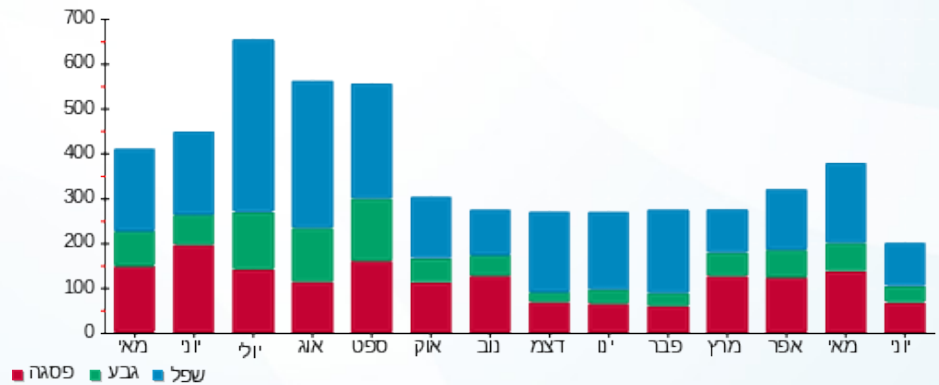

23/06/22 תאריך הפקדה:
 22/06/22 תאריך קריאה נוכחית:
 23/05/22 תאריך קריאה קודמת:

שם דייר: פתאל - דירה 8406
 שם אתר: בתי אלמוג (פתאל)

לקוח/ה נכבד/ה, אנו מתכבדים להגיש את חישוב צריכת החשמל לתקופה 22/06/22 - 23/05/22:

פתאל - דירה 8406 - 3 - 81004347(0x0)

| סוג תעריף | סוג צריכה | קריאה קודמת | קריאה נוכחית | סה"כ צריכה בקוט"ש | מחיר לקוט"ש בא"ג | סה"כ לתשלום |
|--------------------------|-----------|-------------|--------------|-------------------|------------------|-------------|
| פרטי חשבון עבור תאריכים: | | 23/05/22 | 22/06/22 | | | |
| 999 | | 54,786.90 | 55,124.15 | 337.25 | 47.25 | 159.35 ₪ |

סה"כ לדייר:

| שיא ביקוש | סה"כ |
|-----------|----------|
| 4.20 | 337.25 |
| | 159.35 ₪ |

| | | |
|----------|----------------------------------|--------------|
| 21.31 ₪ | תשלום קבוע | |
| 0.00 ₪ | תשלום עבור גודל חיבור בKVA (0x0) | |
| 180.66 ₪ | סה"כ לתשלום | לא כולל מע"מ |

התפלגות חיוב בש"ח לפי תעו"ז

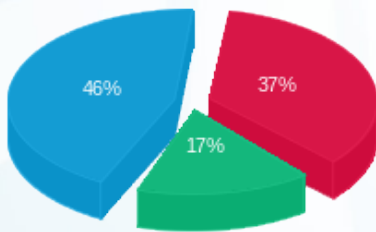

פסגה (₪ 58.45)
 גבע (₪ 27.03)
 שפל (₪ 73.88)

הסטוריית צריכה בקוט"ש

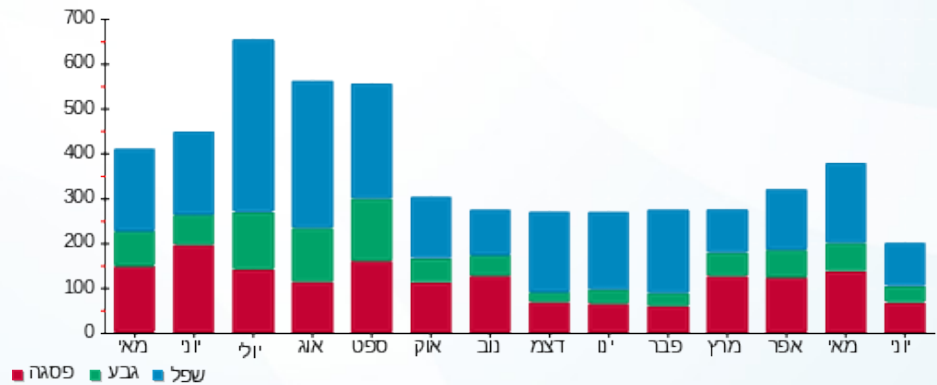



23/06/22

תאריך הפקה:

שם דייר: פתאל - דירה 8408

22/06/22

תאריך קריאה נוכחית:

שם אתר: בתי אלמוג (פתאל)

23/05/22

תאריך קריאה קודמת:

לקוח/ה נכבד/ה, אנו מתכבדים להגיש את חישוב צריכת החשמל לתקופה 22/06/22 - 23/05/22:

פתאל - דירה 8408 - 1 - 81004629(0x0)

| סוג תעריף | סוג צריכה | קריאה קודמת | קריאה נוכחית | סה"כ צריכה בקוט"ש | מחיר לקוט"ש בא"ג | סה"כ לתשלום |
|--------------------------|-----------|-------------|--------------|-------------------|------------------|-------------|
| פרטי חשבון עבור תאריכים: | | 23/05/22 | 22/06/22 | | | |
| 999 | | 44,360.85 | 44,977.00 | 616.15 | 47.25 | 291.13 ₪ |

סה"כ לדייר:

| סה"כ | שיא ביקוש |
|----------|-----------|
| 616.15 | 5.30 |
| 291.13 ₪ | |

| | | |
|----------|----------------------------------|--------------|
| 21.31 ₪ | תשלום קבוע | |
| 0.00 ₪ | תשלום עבור גודל חיבור בKVA (0x0) | |
| 312.44 ₪ | סה"כ לתשלום | לא כולל מע"מ |

התפלגות חיוב בש"ח לפי תעו"ז

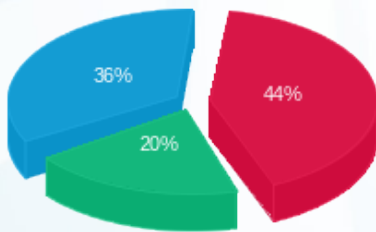

- פסגה (128.17 ₪)
- גבע (59.44 ₪)
- שפל (103.52 ₪)

הסטוריית צריכה בקוט"ש

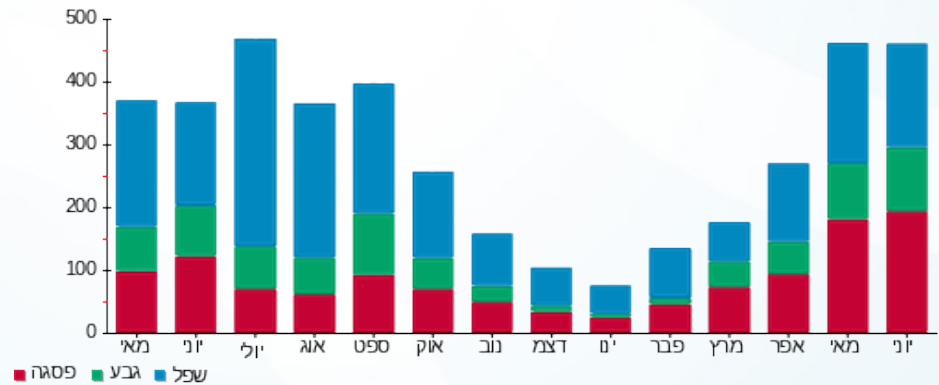



23/06/22

תאריך הפקדה:

שם דייר: פתאל - דירה 8409

22/06/22

תאריך קריאה נוכחית:

שם אתר: בתי אלמוג (פתאל)

23/05/22

תאריך קריאה קודמת:

לקוח/ה נכבד/ה, אנו מתכבדים להגיש את חישוב צריכת החשמל לתקופה 22/06/22 - 23/05/22:

פתאל - דירה 8409 - 2 - 81004629(0x0)

| סוג תעריף | סוג צריכה | קריאה קודמת | קריאה נוכחית | סה"כ צריכה בקוט"ש | מחיר לקוט"ש בא"ג | סה"כ לתשלום |
|--------------------------|-----------|-------------|--------------|-------------------|------------------|-------------|
| פרטי חשבון עבור תאריכים: | | 23/05/22 | 22/06/22 | | | |
| 999 | | 48,334.55 | 48,647.65 | 313.10 | 47.25 | 147.94 ₪ |

סה"כ לדייר:

| שיא ביקוש | סה"כ |
|-----------|----------|
| 4.80 | 313.10 |
| | 147.94 ₪ |

| | | |
|----------|----------------------------------|--------------|
| 21.31 ₪ | תשלום קבוע | |
| 0.00 ₪ | תשלום עבור גודל חיבור בKVA (0x0) | |
| 169.25 ₪ | סה"כ לתשלום | לא כולל מע"מ |

התפלגות חיוב בש"ח לפי תעו"ז

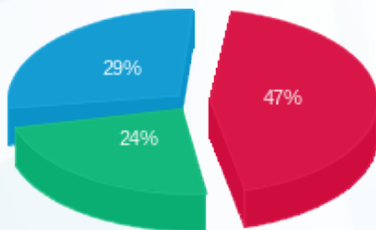

פסגה (69.29 ₪) ■
 גבע (35.53 ₪) ■
 שפל (43.12 ₪) ■

הסטוריית צריכה בקוט"ש

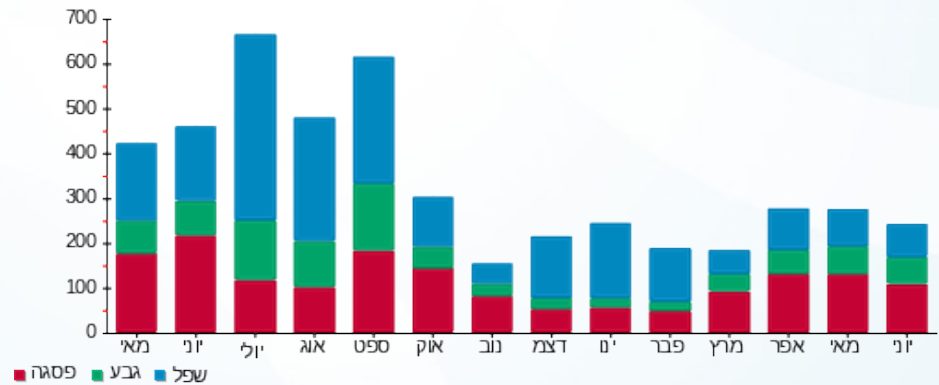

23/06/22 תאריך הפקה:
 22/06/22 תאריך קריאה נוכחית:
 23/05/22 תאריך קריאה קודמת:

שם דייר: פתאל - דירה 8410
 שם אתר: בתי אלמוג (פתאל)

לקוח/ה נכבד/ה, אנו מתכבדים להגיש את חישוב צריכת החשמל לתקופה 22/06/22 - 23/05/22:

פתאל - דירה 8410 - 2 - 81004629(0x0)

| סוג תעריף | סוג צריכה | קריאה קודמת | קריאה נוכחית | סה"כ צריכה בקוט"ש | מחיר לקוט"ש בא"ג | סה"כ לתשלום |
|--------------------------|-----------|-------------|--------------|-------------------|------------------|-------------|
| פרטי חשבון עבור תאריכים: | | 23/05/22 | 22/06/22 | | | |
| 999 | | 48,334.55 | 48,647.65 | 313.10 | 47.25 | 147.94 ₪ |

סה"כ לדייר:

| שיא ביקוש | סה"כ |
|-----------|----------|
| 4.80 | 313.10 |
| | 147.94 ₪ |

| | | |
|----------|----------------------------------|--------------|
| 21.31 ₪ | תשלום קבוע | |
| 0.00 ₪ | תשלום עבור גודל חיבור בKVA (0x0) | |
| 169.25 ₪ | סה"כ לתשלום | לא כולל מע"מ |

התפלגות חיוב בש"ח לפי תעו"ז

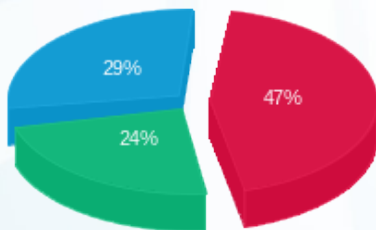

פסגה (69.29 ₪) ■
 גבע (35.53 ₪) ■
 שפל (43.12 ₪) ■

הסטוריית צריכה בקוט"ש

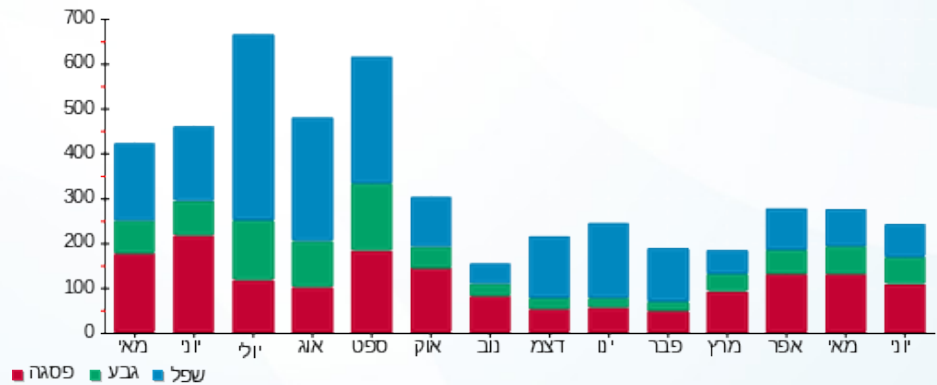



23/06/22 תאריך הפקה:
 22/06/22 תאריך קריאה נוכחית:
 23/05/22 תאריך קריאה קודמת:

שם דייר: פתאל - דירה 8411
 שם אתר: בתי אלמוג (פתאל)

לקוח/ה נכבד/ה, אנו מתכבדים להגיש את חישוב צריכת החשמל לתקופה 22/06/22 - 23/05/22:

פתאל - דירה 8411 - 3 - 81004629(0x0)

| סוג תעריף | סוג צריכה | קריאה קודמת | קריאה נוכחית | סה"כ צריכה בקוט"ש | מחיר לקוט"ש בא"ג | סה"כ לתשלום |
|--------------------------|-----------|-------------|--------------|-------------------|------------------|-------------|
| פרטי חשבון עבור תאריכים: | | 23/05/22 | 22/06/22 | | | |
| 999 | | 51,208.50 | 51,572.20 | 363.70 | 47.25 | 171.85 ₪ |

סה"כ לדייר:

| שיא ביקוש | סה"כ |
|-----------|----------|
| 5.40 | 363.70 |
| | 171.85 ₪ |

| | | |
|----------|----------------------------------|--------------|
| 21.31 ₪ | תשלום קבוע | |
| 0.00 ₪ | תשלום עבור גודל חיבור בKVA (0x0) | |
| 193.16 ₪ | סה"כ לתשלום | לא כולל מע"מ |





23/06/22 תאריך הפקה:
 22/06/22 תאריך קריאה נכחית:
 23/05/22 תאריך קריאה קודמת:

שם דייר: פתאל - דירה 8412
שם אתר: בתי אלמוג (פתאל)

לקוח/ה נכבד/ה, אנו מתכבדים להגיש את חישוב צריכת החשמל לתקופה 22/06/22 - 23/05/22:

פתאל - דירה 8412 - 3 - 81004629(0x0)

| סה"כ לתשלום | מחיר לקוט"ש בא"ג | סה"כ צריכה בקוט"ש | קריאה נכחית | קריאה קודמת | סוג צריכה | סוג תעריף |
|-------------|------------------|-------------------|-------------|-------------|--------------------------|-----------|
| | | | 22/06/22 | 23/05/22 | פרטי חשבון עבור תאריכים: | |
| 171.85 ₪ | 47.25 | 363.70 | 51,572.20 | 51,208.50 | | 999 |

סה"כ לדייר:

| שיא ביקוש | סה"כ |
|-----------|----------|
| 5.40 | 363.70 |
| | 171.85 ₪ |

| | | |
|----------|---|---------------------|
| 21.31 ₪ | תשלום קבוע | |
| 0.00 ₪ | תשלום עבור גודל חיבור בKVA (0x0) | |
| 193.16 ₪ | סה"כ לתשלום | לא כולל מע"מ |





23/06/22 תאריך הפקה:
 22/06/22 תאריך קריאה נוכחית:
 23/05/22 תאריך קריאה קודמת:

שם דייר: פתאל - דירה 8413
שם אתר: בתי אלמוג (פתאל)

לקוח/ה נכבד/ה, אנו מתכבדים להגיש את חישוב צריכת החשמל לתקופה 22/06/22 - 23/05/22:

פתאל - דירה 8413 - 4 - 81004629(0x0)

| סוג תעריף | סוג צריכה | קריאה קודמת | קריאה נוכחית | סה"כ צריכה בקוט"ש | מחיר לקוט"ש בא"ג | סה"כ לתשלום |
|--------------------------|-----------|-------------|--------------|-------------------|------------------|-------------|
| פרטי חשבון עבור תאריכים: | | 23/05/22 | 22/06/22 | | | |
| 999 | | 57,665.35 | 58,211.50 | 546.15 | 47.25 | 258.06 ₪ |

סה"כ לדייר:

| שיא ביקוש | סה"כ |
|-----------|----------|
| 4.50 | 546.15 |
| | 258.06 ₪ |

| | | |
|----------|---|---------------------|
| 21.31 ₪ | תשלום קבוע | |
| 0.00 ₪ | תשלום עבור גודל חיבור בKVA (0x0) | |
| 279.37 ₪ | סה"כ לתשלום | לא כולל מע"מ |





23/06/22 תאריך הפקדה:
 22/06/22 תאריך קריאה נוכחית:
 23/05/22 תאריך קריאה קודמת:

שם דייר: פתאל - דירה 8414
 שם אתר: בתי אלמוג (פתאל)

לקוח/ה נכבד/ה, אנו מתכבדים להגיש את חישוב צריכת החשמל לתקופה 22/06/22 - 23/05/22:

פתאל - דירה 8414 - 4 - 81004629(0x0)

| סוג תעריף | סוג צריכה | קריאה קודמת | קריאה נוכחית | סה"כ צריכה בקוט"ש | מחיר לקוט"ש בא"ג | סה"כ לתשלום |
|--------------------------|-----------|-------------|--------------|-------------------|------------------|-------------|
| פרטי חשבון עבור תאריכים: | | 23/05/22 | 22/06/22 | | | |
| 999 | | 57,665.35 | 58,211.50 | 546.15 | 47.25 | 258.06 ₪ |

סה"כ לדייר:

| שיא ביקוש | סה"כ |
|-----------|----------|
| 4.50 | 546.15 |
| | 258.06 ₪ |

| | | |
|----------|----------------------------------|--------------|
| 21.31 ₪ | תשלום קבוע | |
| 0.00 ₪ | תשלום עבור גודל חיבור בKVA (0x0) | |
| 279.37 ₪ | סה"כ לתשלום | לא כולל מע"מ |





23/06/22 תאריך הפקדה:
 22/06/22 תאריך קריאה נוכחית:
 23/05/22 תאריך קריאה קודמת:

שם דייר: פתאל - דירה 8415
 שם אתר: בתי אלמוג (פתאל)

לקוח/ה נכבד/ה, אנו מתכבדים להגיש את חישוב צריכת החשמל לתקופה 22/06/22 - 23/05/22:

פתאל - דירה 8415 - 5 - 81004629(0x0)

| סוג תעריף | סוג צריכה | קריאה קודמת | קריאה נוכחית | סה"כ צריכה בקוט"ש | מחיר לקוט"ש בא"ג | סה"כ לתשלום |
|--------------------------|-----------|-------------|--------------|-------------------|------------------|-------------|
| פרטי חשבון עבור תאריכים: | | 23/05/22 | 22/06/22 | | | |
| 999 | | 53,391.35 | 53,910.85 | 519.50 | 47.25 | 245.46 ₪ |

סה"כ לדייר:

| שיא ביקוש | סה"כ |
|-----------|----------|
| 4.30 | 519.50 |
| | 245.46 ₪ |

| | | |
|----------|----------------------------------|--------------|
| 9.89 ₪ | תשלום קבוע | |
| 0.00 ₪ | תשלום עבור גודל חיבור בKVA (0x0) | |
| 255.35 ₪ | סה"כ לתשלום | לא כולל מע"מ |





23/06/22 תאריך הפקה:
 22/06/22 תאריך קריאה נכחית:
 23/05/22 תאריך קריאה קודמת:

שם דייר: פתאל - דירה 8416
 שם אתר: בתי אלמוג (פתאל)

לקוח/ה נכבד/ה, אנו מתכבדים להגיש את חישוב צריכת החשמל לתקופה 22/06/22 - 23/05/22:

פתאל - דירה 8416 - 5 - 81004629(0x0)

| סוג תעריף | סוג צריכה | קריאה קודמת | קריאה נכחית | סה"כ צריכה בקוט"ש | מחיר לקוט"ש בא"ג | סה"כ לתשלום |
|--------------------------|-----------|-------------|-------------|-------------------|------------------|-------------|
| פרטי חשבון עבור תאריכים: | | 23/05/22 | 22/06/22 | | | |
| 999 | | 53,391.35 | 53,910.85 | 519.50 | 47.25 | 245.46 ₪ |

סה"כ לדייר:

| שיא ביקוש | סה"כ |
|-----------|----------|
| 4.30 | 519.50 |
| | 245.46 ₪ |

| | | |
|----------|----------------------------------|--------------|
| 9.89 ₪ | תשלום קבוע | |
| 0.00 ₪ | תשלום עבור גודל חיבור בKVA (0x0) | |
| 255.35 ₪ | סה"כ לתשלום | לא כולל מע"מ |



23/06/22 תאריך הפקה:
 22/06/22 תאריך קריאה נוכחית:
 23/05/22 תאריך קריאה קודמת:

שם דייר: פתאל - דירה 8417
 שם אתר: בתי אלמוג (פתאל)

לקוח/ה נכבד/ה, אנו מתכבדים להגיש את חישוב צריכת החשמל לתקופה 22/06/22 - 23/05/22:

פתאל - דירה 8417 - 6 - 81004629(0x0)

| סוג תעריף | סוג צריכה | קריאה קודמת | קריאה נוכחית | סה"כ צריכה בקוט"ש | מחיר לקוט"ש בא"ג | סה"כ לתשלום |
|--------------------------|-----------|-------------|--------------|-------------------|------------------|-------------|
| פרטי חשבון עבור תאריכים: | | 23/05/22 | 22/06/22 | | | |
| 999 | | 51,430.30 | 51,982.90 | 552.60 | 47.25 | 261.10 ₪ |

סה"כ לדייר:

| שיא ביקוש | סה"כ |
|-----------|----------|
| 6.40 | 552.60 |
| | 261.10 ₪ |

| | | |
|----------|----------------------------------|--------------|
| 9.89 ₪ | תשלום קבוע | |
| 0.00 ₪ | תשלום עבור גודל חיבור בKVA (0x0) | |
| 270.99 ₪ | סה"כ לתשלום | לא כולל מע"מ |



23/06/22

תאריך הפקה:

שם דייר: פתאל - דירה 8418

22/06/22

תאריך קריאה נוכחית:

שם אתר: בתי אלמוג (פתאל)

23/05/22

תאריך קריאה קודמת:

לקוח/ה נכבד/ה, אנו מתכבדים להגיש את חישוב צריכת החשמל לתקופה 22/06/22 - 23/05/22:

פתאל - דירה 8418 - 6 - 81004629(0x0)

| סה"כ לתשלום | מחיר לקוט"ש בא"ג | סה"כ צריכה בקוט"ש | קריאה נוכחית | קריאה קודמת | סוג צריכה | סוג תעריף |
|-------------|------------------|-------------------|--------------|-------------|--------------------------|-----------|
| | | | 22/06/22 | 23/05/22 | פרטי חשבון עבור תאריכים: | |
| 261.10 ₪ | 47.25 | 552.60 | 51,982.90 | 51,430.30 | | 999 |

סה"כ לדייר:

| שיא ביקוש | סה"כ |
|-----------|----------|
| 6.40 | 552.60 |
| | 261.10 ₪ |

| | | |
|----------|----------------------------------|--------------|
| 9.89 ₪ | תשלום קבוע | |
| 0.00 ₪ | תשלום עבור גודל חיבור בKVA (0x0) | |
| 270.99 ₪ | סה"כ לתשלום | לא כולל מע"מ |





23/06/22 תאריך הפקה:
 22/06/22 תאריך קריאה נוכחית:
 23/05/22 תאריך קריאה קודמת:

שם דייר: פתאל - דירה 8420
 שם אתר: בתי אלמוג (פתאל)

לקוח/ה נכבד/ה, אנו מתכבדים להגיש את חישוב צריכת החשמל לתקופה 22/06/22 - 23/05/22:

פתאל - דירה 8420 - 7 - 81004629(0x0)

| סוג תעריף | סוג צריכה | קריאה קודמת | קריאה נוכחית | סה"כ צריכה בקוט"ש | מחיר לקוט"ש בא"ג | סה"כ לתשלום |
|--------------------------|-----------|-------------|--------------|-------------------|------------------|-------------|
| פרטי חשבון עבור תאריכים: | | 23/05/22 | 22/06/22 | | | |
| 999 | | 66,487.00 | 66,883.45 | 396.45 | 47.25 | 187.32 ₪ |

סה"כ לדייר:

| שיא ביקוש | סה"כ |
|-----------|----------|
| 4.50 | 396.45 |
| | 187.32 ₪ |

| | | |
|----------|----------------------------------|--------------|
| 9.89 ₪ | תשלום קבוע | |
| 0.00 ₪ | תשלום עבור גודל חיבור בKVA (0x0) | |
| 197.21 ₪ | סה"כ לתשלום | לא כולל מע"מ |





23/06/22 תאריך הפקה:
 22/06/22 תאריך קריאה נוכחית:
 23/05/22 תאריך קריאה קודמת:

שם דייר: פתאל - דירה 8421
 שם אתר: בתי אלמוג (פתאל)

לקוח/ה נכבד/ה, אנו מתכבדים להגיש את חישוב צריכת החשמל לתקופה 22/06/22 - 23/05/22:

פתאל - דירה 8421 - 8 - 81004629(0x0)

| סוג תעריף | סוג צריכה | קריאה קודמת | קריאה נוכחית | סה"כ צריכה בקוט"ש | מחיר לקוט"ש בא"ג | סה"כ לתשלום |
|--------------------------|-----------|-------------|--------------|-------------------|------------------|-------------|
| פרטי חשבון עבור תאריכים: | | 23/05/22 | 22/06/22 | | | |
| 999 | | 56,967.65 | 57,313.85 | 346.20 | 47.25 | 163.58 ₪ |

סה"כ לדייר:

| שיא ביקוש | סה"כ |
|-----------|----------|
| 5.00 | 346.20 |
| | 163.58 ₪ |

| | | |
|----------|----------------------------------|--------------|
| 9.89 ₪ | תשלום קבוע | |
| 0.00 ₪ | תשלום עבור גודל חיבור בKVA (0x0) | |
| 173.46 ₪ | סה"כ לתשלום | לא כולל מע"מ |





23/06/22 תאריך הפקה:
 22/06/22 תאריך קריאה נוכחית:
 23/05/22 תאריך קריאה קודמת:

שם דייר: פתאל - דירה 8422
 שם אתר: בתי אלמוג (פתאל)

לקוח/ה נכבד/ה, אנו מתכבדים להגיש את חישוב צריכת החשמל לתקופה 22/06/22 - 23/05/22:

פתאל - דירה 8422 - 8 - 81004629(0x0)

| סוג תעריף | סוג צריכה | קריאה קודמת | קריאה נוכחית | סה"כ צריכה בקוט"ש | מחיר לקוט"ש בא"ג | סה"כ לתשלום |
|--------------------------|-----------|-------------|--------------|-------------------|------------------|-------------|
| פרטי חשבון עבור תאריכים: | | 23/05/22 | 22/06/22 | | | |
| 999 | | 56,967.65 | 57,313.85 | 346.20 | 47.25 | 163.58 ₪ |

סה"כ לדייר:

| שיא ביקוש | סה"כ |
|-----------|----------|
| 5.00 | 346.20 |
| | 163.58 ₪ |

| | | |
|----------|----------------------------------|--------------|
| 9.89 ₪ | תשלום קבוע | |
| 0.00 ₪ | תשלום עבור גודל חיבור בKVA (0x0) | |
| 173.46 ₪ | סה"כ לתשלום | לא כולל מע"מ |





23/06/22

תאריך הפקה:

שם דייר: פתאל - דירה 8501

22/06/22

תאריך קריאה נוכחית:

שם אתר: בתי אלמוג (פתאל)

23/05/22

תאריך קריאה קודמת:

לקוח/ה נכבד/ה, אנו מתכבדים להגיש את חישוב צריכת החשמל לתקופה 22/06/22 - 23/05/22:

פתאל - דירה 8501 - 9 - 81004629(0x0)

| סוג תעריף | סוג צריכה | קריאה קודמת | קריאה נוכחית | סה"כ צריכה בקוט"ש | מחיר לקוט"ש בא"ג | סה"כ לתשלום |
|--------------------------|-----------|-------------|--------------|-------------------|------------------|-------------|
| פרטי חשבון עבור תאריכים: | | 23/05/22 | 22/06/22 | | | |
| 999 | | 58,373.25 | 58,835.15 | 461.90 | 47.25 | 218.25 ₪ |

סה"כ לדייר:

| סה"כ | שיא ביקוש |
|----------|-----------|
| 461.90 | 4.80 |
| 218.25 ₪ | |

| | | |
|----------|----------------------------------|--------------|
| 9.89 ₪ | תשלום קבוע | |
| 0.00 ₪ | תשלום עבור גודל חיבור בKVA (0x0) | |
| 228.13 ₪ | סה"כ לתשלום | לא כולל מע"מ |

התפלגות חיוב בש"ח לפי תעו"ז

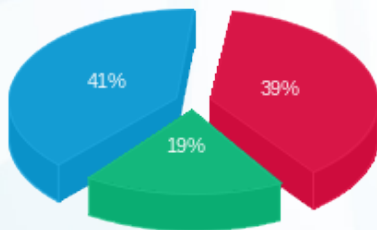

פסגה (85.97 ₪)
 גבע (42.43 ₪)
 שפל (89.85 ₪)

הסטוריית צריכה בקוט"ש

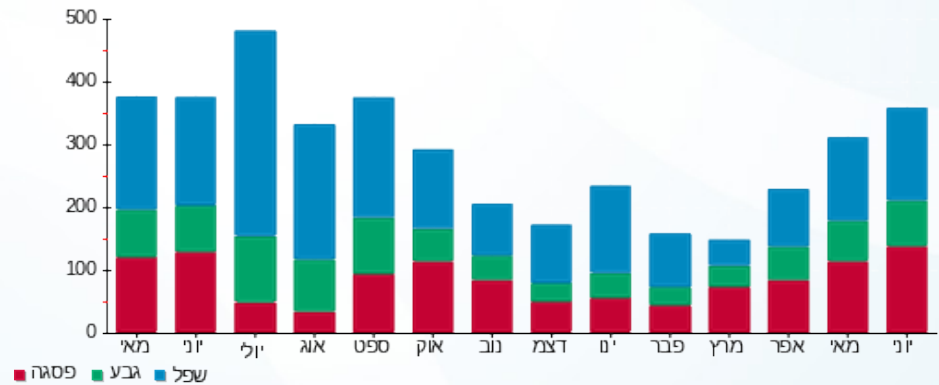

23/06/22 תאריך הפקה:
 22/06/22 תאריך קריאה נוכחית:
 23/05/22 תאריך קריאה קודמת:

שם דייר: פתאל - דירה 8502
 שם אתר: בתי אלמוג (פתאל)

לקוח/ה נכבד/ה, אנו מתכבדים להגיש את חישוב צריכת החשמל לתקופה 22/06/22 - 23/05/22:

פתאל - דירה 8502 - 9 - 81004629(0x0)

| סוג תעריף | סוג צריכה | קריאה קודמת | קריאה נוכחית | סה"כ צריכה בקוט"ש | מחיר לקוט"ש בא"ג | סה"כ לתשלום |
|--------------------------|-----------|-------------|--------------|-------------------|------------------|-------------|
| פרטי חשבון עבור תאריכים: | | 23/05/22 | 22/06/22 | | | |
| 999 | | 58,373.25 | 58,835.15 | 461.90 | 47.25 | 218.25 ₪ |

סה"כ לדייר:

| שיא ביקוש | סה"כ |
|-----------|----------|
| 4.80 | 461.90 |
| | 218.25 ₪ |

| | | |
|----------|----------------------------------|--------------|
| 9.89 ₪ | תשלום קבוע | |
| 0.00 ₪ | תשלום עבור גודל חיבור בKVA (0x0) | |
| 228.13 ₪ | סה"כ לתשלום | לא כולל מע"מ |

התפלגות חיוב בש"ח לפי תעו"ז

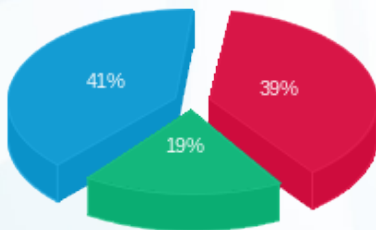

פסגה (85.97 ₪) ■
 גבע (42.43 ₪) ■
 שפל (89.85 ₪) ■

הסטוריית צריכה בקוט"ש

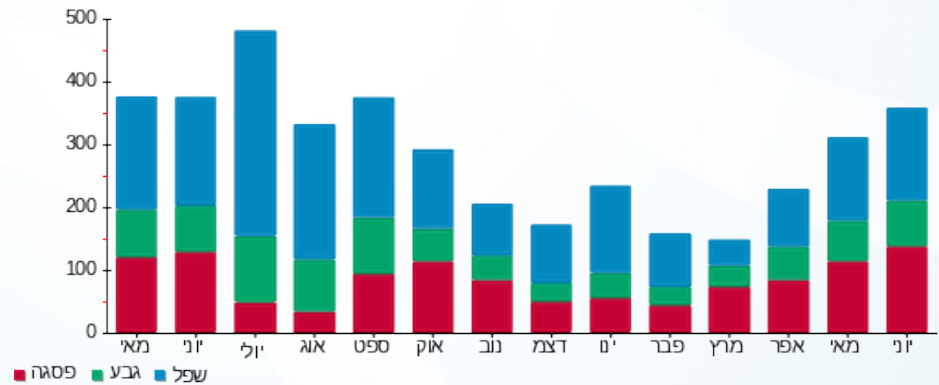



23/06/22 תאריך הפקה:
 22/06/22 תאריך קריאה נוכחית:
 23/05/22 תאריך קריאה קודמת:

שם דייר: פתאל - דירה 8503
 שם אתר: בתי אלמוג (פתאל)

לקוח/ה נכבד/ה, אנו מתכבדים להגיש את חישוב צריכת החשמל לתקופה 22/06/22 - 23/05/22:

פתאל - דירה 8503 - 20 - 81004629(0x0)

| סה"כ לתשלום | מחיר לקוט"ש בא"ג | סה"כ צריכה בקוט"ש | קריאה נוכחית | קריאה קודמת | סוג צריכה | סוג תעריף |
|-------------|------------------|-------------------|--------------|-------------|--------------------------|-----------|
| | | | 22/06/22 | 23/05/22 | פרטי חשבון עבור תאריכים: | |
| 282.84 ₪ | 47.25 | 598.60 | 65,282.20 | 64,683.60 | | 999 |

סה"כ לדייר:

| שיא ביקוש | סה"כ |
|-----------|----------|
| 6.00 | 598.60 |
| | 282.84 ₪ |

| | | |
|----------|----------------------------------|--------------|
| 9.89 ₪ | תשלום קבוע | |
| 0.00 ₪ | תשלום עבור גודל חיבור בKVA (0x0) | |
| 292.72 ₪ | סה"כ לתשלום | לא כולל מע"מ |





23/06/22 תאריך הפקה:
 22/06/22 תאריך קריאה נכחית:
 23/05/22 תאריך קריאה קודמת:

שם דייר: פתאל - דירה 8504
שם אתר: בתי אלמוג (פתאל)

לקוח/ה נכבד/ה, אנו מתכבדים להגיש את חישוב צריכת החשמל לתקופה 22/06/22 - 23/05/22:

פתאל - דירה 8504 - 20 - 81004629(0x0)

| סוג תעריף | סוג צריכה | קריאה קודמת | קריאה נכחית | סה"כ צריכה בקוט"ש | מחיר לקוט"ש בא"ג | סה"כ לתשלום |
|--------------------------|-----------|-------------|-------------|-------------------|------------------|-------------|
| פרטי חשבון עבור תאריכים: | | 23/05/22 | 22/06/22 | | | |
| 999 | | 64,683.60 | 65,282.20 | 598.60 | 47.25 | 282.84 ₪ |

סה"כ לדייר:

| שיא ביקוש | סה"כ |
|-----------|----------|
| 6.00 | 598.60 |
| | 282.84 ₪ |

| | | |
|----------|---|---------------------|
| 9.89 ₪ | תשלום קבוע | |
| 0.00 ₪ | תשלום עבור גודל חיבור בKVA (0x0) | |
| 292.72 ₪ | סה"כ לתשלום | לא כולל מע"מ |





23/06/22 תאריך הפקדה:
 22/06/22 תאריך קריאה נוכחית:
 23/05/22 תאריך קריאה קודמת:

שם דייר: פתאל - דירה 8505
שם אתר: בתי אלמוג (פתאל)

לקוח/ה נכבד/ה, אנו מתכבדים להגיש את חישוב צריכת החשמל לתקופה 22/06/22 - 23/05/22:

פתאל - דירה 8505 - 21 - 81004629(0x0)

| סוג תעריף | סוג צריכה | קריאה קודמת | קריאה נוכחית | סה"כ צריכה בקוט"ש | מחיר לקוט"ש בא"ג | סה"כ לתשלום |
|-----------|-----------|-------------|--------------|-------------------|--------------------------|-------------|
| | | | 22/06/22 | 23/05/22 | פרטי חשבון עבור תאריכים: | |
| 999 | | 13,410.50 | 13,606.65 | 196.15 | 47.25 | 92.68 ₪ |

סה"כ לדייר:

| שיא ביקוש | סה"כ |
|-----------|---------|
| 1.90 | 196.15 |
| | 92.68 ₪ |

| | | |
|----------|---|---------------------|
| 9.89 ₪ | תשלום קבוע | |
| 0.00 ₪ | תשלום עבור גודל חיבור בKVA (0x0) | |
| 102.57 ₪ | סה"כ לתשלום | לא כולל מע"מ |



23/06/22 תאריך הפקדה:
 22/06/22 תאריך קריאה נוכחית:
 23/05/22 תאריך קריאה קודמת:

שם דייר: פתאל - דירה 8506
 שם אתר: בתי אלמוג (פתאל)

לקוח/ה נכבד/ה, אנו מתכבדים להגיש את חישוב צריכת החשמל לתקופה 22/06/22 - 23/05/22:

פתאל - דירה 8506 - 21 - 81004629(0x0)

| סה"כ לתשלום | מחיר לקוט"ש בא"ג | סה"כ צריכה בקוט"ש | קריאה נוכחית | קריאה קודמת | סוג צריכה | סוג תעריף |
|-------------|------------------|-------------------|--------------|-------------|--------------------------|-----------|
| | | | 22/06/22 | 23/05/22 | פרטי חשבון עבור תאריכים: | |
| ₪ 92.68 | 47.25 | 196.15 | 13,606.65 | 13,410.50 | | 999 |

סה"כ לדייר:

| שיא ביקוש | סה"כ |
|-----------|---------|
| 1.90 | 196.15 |
| | ₪ 92.68 |

| | | |
|----------|----------------------------------|--------------|
| ₪ 9.89 | תשלום קבוע | |
| ₪ 0.00 | תשלום עבור גודל חיבור בKVA (0x0) | |
| ₪ 102.57 | סה"כ לתשלום | לא כולל מע"מ |



23/06/22 תאריך הפקה:
 22/06/22 תאריך קריאה נוכחית:
 23/05/22 תאריך קריאה קודמת:

שם דייר: פתאל - דירה 8507
 שם אתר: בתי אלמוג (פתאל)

לקוח/ה נכבד/ה, אנו מתכבדים להגיש את חישוב צריכת החשמל לתקופה 22/06/22 - 23/05/22:

פתאל - דירה 8507 - 23 - 81004629(0x0)

| סוג תעריף | סוג צריכה | קריאה קודמת | קריאה נוכחית | סה"כ צריכה בקוט"ש | מחיר לקוט"ש בא"ג | סה"כ לתשלום |
|--------------------------|-----------|-------------|--------------|-------------------|------------------|-------------|
| פרטי חשבון עבור תאריכים: | | 23/05/22 | 22/06/22 | | | |
| 999 | | 47,076.65 | 47,568.25 | 491.60 | 47.25 | 232.28 ₪ |

סה"כ לדייר:

| שיא ביקוש | סה"כ |
|-----------|----------|
| 5.40 | 491.60 |
| | 232.28 ₪ |

| | | |
|----------|----------------------------------|--------------|
| 9.89 ₪ | תשלום קבוע | |
| 0.00 ₪ | תשלום עבור גודל חיבור בKVA (0x0) | |
| 242.17 ₪ | סה"כ לתשלום | לא כולל מע"מ |





23/06/22

תאריך הפקדה:

שם דייר: פתאל - דירה 8508

22/06/22

תאריך קריאה נוכחית:

שם אתר: בתי אלמוג (פתאל)

23/05/22

תאריך קריאה קודמת:

לקוח/ה נכבד/ה, אנו מתכבדים להגיש את חישוב צריכת החשמל לתקופה 22/06/22 - 23/05/22:

פתאל - דירה 8506 - 23 - 81004629(0x0)

| סוג תעריף | סוג צריכה | קריאה קודמת | קריאה נוכחית | סה"כ צריכה בקוט"ש | מחיר לקוט"ש בא"ג | סה"כ לתשלום |
|--------------------------|-----------|-------------|--------------|-------------------|------------------|-------------|
| פרטי חשבון עבור תאריכים: | | 23/05/22 | 22/06/22 | | | |
| 999 | | 47,076.65 | 47,568.25 | 491.60 | 47.25 | 232.28 ₪ |

סה"כ לדייר:

| שיא ביקוש | סה"כ |
|-----------|----------|
| 5.40 | 491.60 |
| | 232.28 ₪ |

| | | |
|----------|----------------------------------|--------------|
| 9.89 ₪ | תשלום קבוע | |
| 0.00 ₪ | תשלום עבור גודל חיבור בKVA (0x0) | |
| 242.17 ₪ | סה"כ לתשלום | לא כולל מע"מ |



23/06/22 תאריך הפקה:
 22/06/22 תאריך קריאה נוכחית:
 23/05/22 תאריך קריאה קודמת:

שם דייר: פתאל - דירה 8509
 שם אתר: בתי אלמוג (פתאל)

לקוח/ה נכבד/ה, אנו מתכבדים להגיש את חישוב צריכת החשמל לתקופה 22/06/22 - 23/05/22:

פתאל - דירה 8509 - 24 - 81004629(0x0)

| סוג תעריף | סוג צריכה | קריאה קודמת | קריאה נוכחית | סה"כ צריכה בקוט"ש | מחיר לקוט"ש בא"ג | סה"כ לתשלום |
|--------------------------|-----------|-------------|--------------|-------------------|------------------|-------------|
| פרטי חשבון עבור תאריכים: | | 23/05/22 | 22/06/22 | | | |
| 999 | | 12,038.05 | 12,162.10 | 124.05 | 47.25 | 58.61 ₪ |

סה"כ לדייר:

| שיא ביקוש | סה"כ |
|-----------|---------|
| 2.00 | 124.05 |
| | 58.61 ₪ |

| | | |
|---------|----------------------------------|--------------|
| 9.89 ₪ | תשלום קבוע | |
| 0.00 ₪ | תשלום עבור גודל חיבור בKVA (0x0) | |
| 68.50 ₪ | סה"כ לתשלום | לא כולל מע"מ |

התפלגות חיוב בש"ח לפי תעו"ז

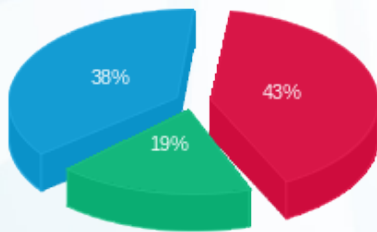

פסגה (25.04 ₪)
 גבע (11.01 ₪)
 שפל (22.56 ₪)

הסטוריית צריכה בקוט"ש

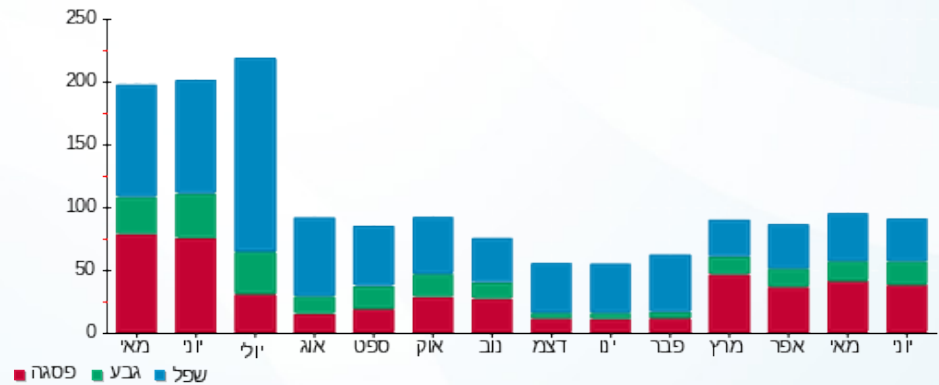

23/06/22 תאריך הפקה:
 22/06/22 תאריך קריאה נוכחית:
 23/05/22 תאריך קריאה קודמת:

שם דייר: פתאל - דירה 8510
 שם אתר: בתי אלמוג (פתאל)

לקוח/ה נכבד/ה, אנו מתכבדים להגיש את חישוב צריכת החשמל לתקופה 22/06/22 - 23/05/22:

פתאל - דירה 8510 - 24 - 81004629(0x0)

| סוג תעריף | סוג צריכה | קריאה קודמת | קריאה נוכחית | סה"כ צריכה בקוט"ש | מחיר לקוט"ש בא"ג | סה"כ לתשלום |
|--------------------------|-----------|-------------|--------------|-------------------|------------------|-------------|
| פרטי חשבון עבור תאריכים: | | 23/05/22 | 22/06/22 | | | |
| 999 | | 12,038.05 | 12,162.10 | 124.05 | 47.25 | 58.61 ₪ |

סה"כ לדייר:

| שיא ביקוש | סה"כ |
|-----------|---------|
| 2.00 | 124.05 |
| | 58.61 ₪ |

| | | |
|---------|----------------------------------|--------------|
| 9.89 ₪ | תשלום קבוע | |
| 0.00 ₪ | תשלום עבור גודל חיבור בKVA (0x0) | |
| 68.50 ₪ | סה"כ לתשלום | לא כולל מע"מ |

התפלגות חיוב בש"ח לפי תעו"ז

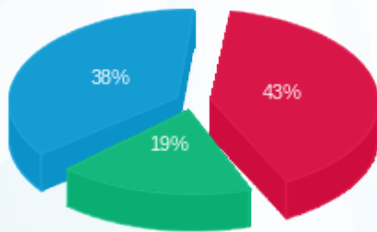

פסגה (25.04 ₪)
 גבע (11.01 ₪)
 שפל (22.56 ₪)

הסטוריית צריכה בקוט"ש

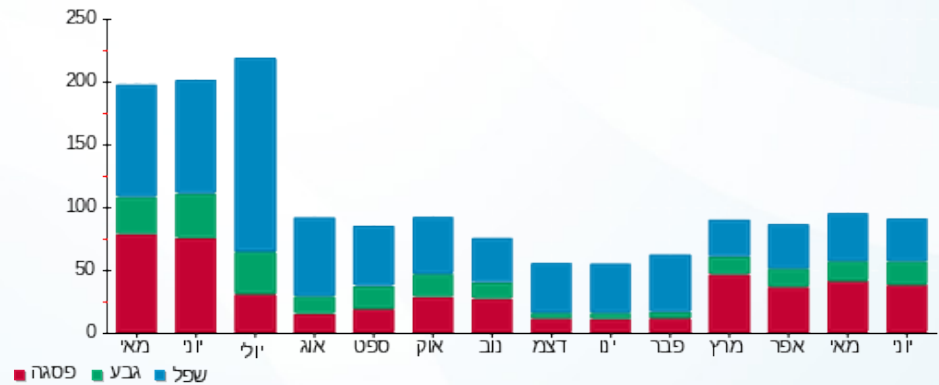



23/06/22 תאריך הפקה:
 22/06/22 תאריך קריאה נוכחית:
 23/05/22 תאריך קריאה קודמת:

שם דייר: פתאל - דירה 8515
שם אתר: בתי אלמוג (פתאל)

לקוח/ה נכבד/ה, אנו מתכבדים להגיש את חישוב צריכת החשמל לתקופה 22/06/22 - 23/05/22:

פתאל - דירה 8515 - 10 - 81004629(0x0)

| סוג תעריף | סוג צריכה | קריאה קודמת | קריאה נוכחית | סה"כ צריכה בקוט"ש | מחיר לקוט"ש בא"ג | סה"כ לתשלום |
|--------------------------|-----------|-------------|--------------|-------------------|------------------|-------------|
| פרטי חשבון עבור תאריכים: | | 23/05/22 | 22/06/22 | | | |
| 999 | | 50,350.90 | 50,844.35 | 493.45 | 47.25 | 233.16 ₪ |

סה"כ לדייר:

| שיא ביקוש | סה"כ |
|-----------|----------|
| 4.20 | 493.45 |
| | 233.16 ₪ |

| | | |
|----------|---|---------------------|
| 9.89 ₪ | תשלום קבוע | |
| 0.00 ₪ | תשלום עבור גודל חיבור בKVA (0x0) | |
| 243.04 ₪ | סה"כ לתשלום | לא כולל מע"מ |





23/06/22 תאריך הפקה:
 22/06/22 תאריך קריאה נוכחית:
 23/05/22 תאריך קריאה קודמת:

שם דייר: פתאל - דירה 8516
 שם אתר: בתי אלמוג (פתאל)

לקוח/ה נכבד/ה, אנו מתכבדים להגיש את חישוב צריכת החשמל לתקופה 22/06/22 - 23/05/22:

פתאל - דירה 8516 - 10 - 81004629(0x0)

| סוג תעריף | סוג צריכה | קריאה קודמת | קריאה נוכחית | סה"כ צריכה בקוט"ש | מחיר לקוט"ש בא"ג | סה"כ לתשלום |
|--------------------------|-----------|-------------|--------------|-------------------|------------------|-------------|
| פרטי חשבון עבור תאריכים: | | 23/05/22 | 22/06/22 | | | |
| 999 | | 50,350.90 | 50,844.35 | 493.45 | 47.25 | 233.16 ₪ |

סה"כ לדייר:

| שיא ביקוש | סה"כ |
|-----------|----------|
| 4.20 | 493.45 |
| | 233.16 ₪ |

| | | |
|----------|----------------------------------|--------------|
| 9.89 ₪ | תשלום קבוע | |
| 0.00 ₪ | תשלום עבור גודל חיבור בKVA (0x0) | |
| 243.04 ₪ | סה"כ לתשלום | לא כולל מע"מ |



23/06/22 תאריך הפקה:
 22/06/22 תאריך קריאה נוכחית:
 23/05/22 תאריך קריאה קודמת:

שם דייר: פתאל - דירה 9002
 שם אתר: בתי אלמוג (פתאל)

לקוח/ה נכבד/ה, אנו מתכבדים להגיש את חישוב צריכת החשמל לתקופה 22/06/22 - 23/05/22:

פתאל - דירה 9002 - 10 - 13080908(0x0)

| סוג תעריף | סוג צריכה | קריאה קודמת | קריאה נוכחית | סה"כ צריכה בקוט"ש | מחיר לקוט"ש בא"ג | סה"כ לתשלום |
|--------------------------|-----------|-------------|--------------|-------------------|------------------|-------------|
| פרטי חשבון עבור תאריכים: | | 23/05/22 | 22/06/22 | | | |
| 999 | | 12,461.15 | 12,689.80 | 228.65 | 47.25 | 108.04 ₪ |

סה"כ לדייר:

| שיא ביקוש | סה"כ |
|-----------|----------|
| 4.27 | 228.65 |
| | 108.04 ₪ |

| | | |
|----------|----------------------------------|--------------|
| 21.31 ₪ | תשלום קבוע | |
| 0.00 ₪ | תשלום עבור גודל חיבור בKVA (0x0) | |
| 129.35 ₪ | סה"כ לתשלום | לא כולל מע"מ |

התפלגות חיוב בש"ח לפי תעו"ז

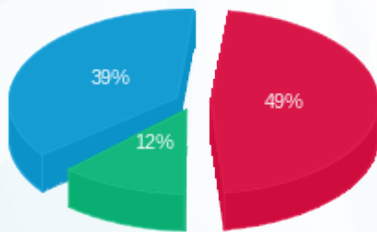

פסגה (₪ 53.13)
 גבע (₪ 13.21)
 שפל (₪ 41.70)

הסטוריית צריכה בקוט"ש

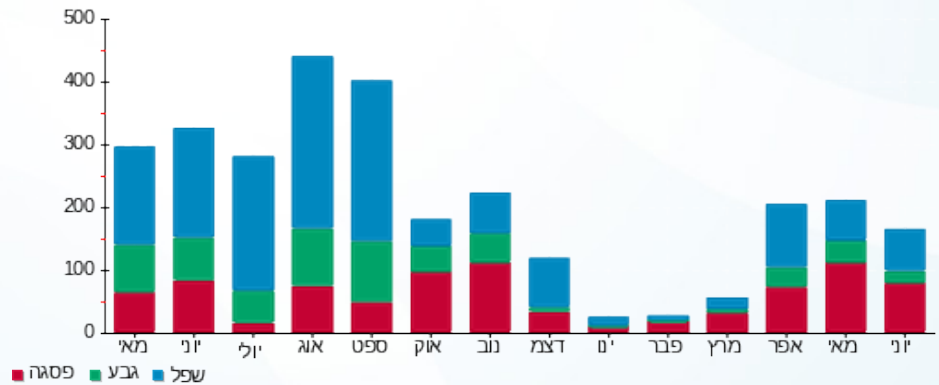

23/06/22 תאריך הפקה:
 22/06/22 תאריך קריאה נוכחית:
 23/05/22 תאריך קריאה קודמת:

שם דייר: פתאל - דירה 9102
 שם אתר: בתי אלמוג (פתאל)

לקוח/ה נכבד/ה, אנו מתכבדים להגיש את חישוב צריכת החשמל לתקופה 22/06/22 - 23/05/22:

פתאל - דירה 9102 - 2 - 13080912(0x0)

| סוג תעריף | סוג צריכה | קריאה קודמת | קריאה נוכחית | סה"כ צריכה בקוט"ש | מחיר לקוט"ש בא"ג | סה"כ לתשלום |
|--------------------------|-----------|-------------|--------------|-------------------|------------------|-------------|
| פרטי חשבון עבור תאריכים: | | 23/05/22 | 22/06/22 | | | |
| 999 | | 15,113.70 | 15,682.35 | 568.65 | 47.25 | 268.69 ₪ |

סה"כ לדייר:

| שיא ביקוש | סה"כ |
|-----------|----------|
| 3.96 | 568.65 |
| | 268.69 ₪ |

| | | |
|----------|----------------------------------|--------------|
| 21.31 ₪ | תשלום קבוע | |
| 0.00 ₪ | תשלום עבור גודל חיבור בKVA (0x0) | |
| 290.00 ₪ | סה"כ לתשלום | לא כולל מע"מ |

התפלגות חיוב בש"ח לפי תעו"ז

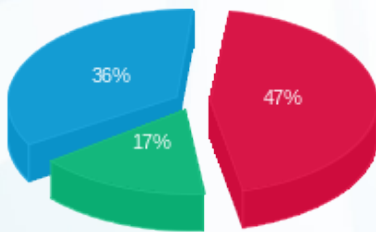

פסגה (126.77 ₪) 47%
 גבע (44.42 ₪) 17%
 שפל (97.50 ₪) 36%

הסטוריית צריכה בקוט"ש

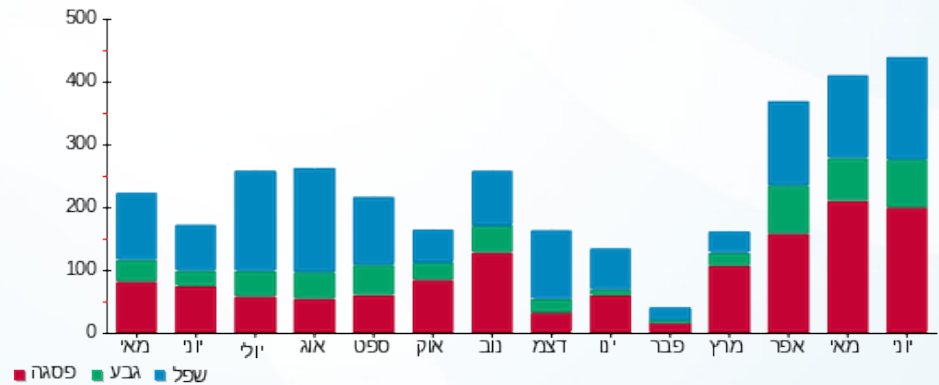

23/06/22 תאריך הפקה:
 22/06/22 תאריך קריאה נוכחית:
 23/05/22 תאריך קריאה קודמת:

שם דייר: פתאל - דירה 9108
 שם אתר: בתי אלמוג (פתאל)

לקוח/ה נכבד/ה, אנו מתכבדים להגיש את חישוב צריכת החשמל לתקופה 22/06/22 - 23/05/22:

פתאל - דירה 9108 - 8 - 13080912(0x0)

| סוג תעריף | סוג צריכה | קריאה קודמת | קריאה נוכחית | סה"כ צריכה בקוט"ש | מחיר לקוט"ש בא"ג | סה"כ לתשלום |
|--------------------------|-----------|-------------|--------------|-------------------|------------------|-------------|
| פרטי חשבון עבור תאריכים: | | 23/05/22 | 22/06/22 | | | |
| 999 | | 13,435.90 | 13,825.90 | 390.00 | 47.25 | 184.28 ₪ |

סה"כ לדייר:

| שיא ביקוש | סה"כ |
|-----------|----------|
| 4.44 | 390.00 |
| | 184.28 ₪ |

| | | |
|----------|----------------------------------|--------------|
| 21.31 ₪ | תשלום קבוע | |
| 0.00 ₪ | תשלום עבור גודל חיבור בKVA (0x0) | |
| 205.59 ₪ | סה"כ לתשלום | לא כולל מע"מ |

התפלגות חיוב בש"ח לפי תעו"ז

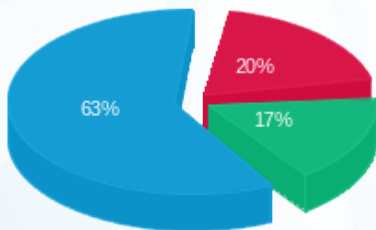

פסגה (₪ 36.24)
 גבע (₪ 31.23)
 שפל (₪ 116.80)

הסטוריית צריכה בקוט"ש

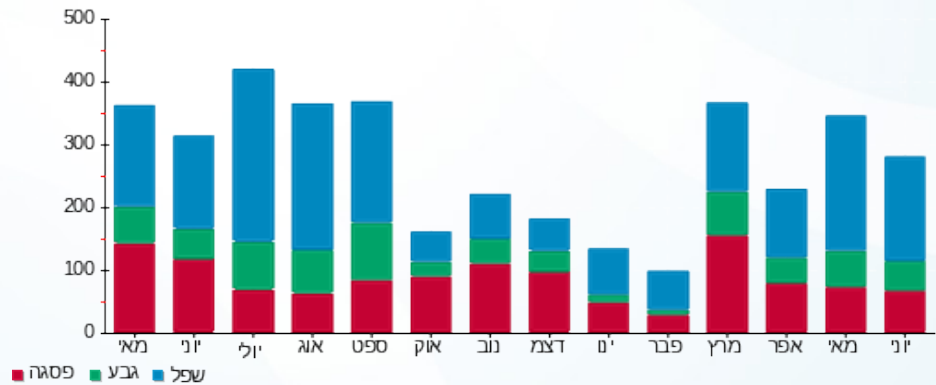



23/06/22

תאריך הפקדה:

שם דייר: פתאל - דירה 9901

22/06/22

תאריך קריאה נוכחית:

שם אתר: בתי אלמוג (פתאל)

23/05/22

תאריך קריאה קודמת:

לקוח/ה נכבד/ה, אנו מתכבדים להגיש את חישוב צריכת החשמל לתקופה 22/06/22 - 23/05/22:

פתאל - דירה 9901 - 13080908(0x0)

| סוג תעריף | סוג צריכה | קריאה קודמת | קריאה נוכחית | סה"כ צריכה בקוט"ש | מחיר לקוט"ש בא"ג | סה"כ לתשלום |
|--------------------------|-----------|-------------|--------------|-------------------|------------------|-------------|
| פרטי חשבון עבור תאריכים: | | 23/05/22 | 22/06/22 | | | |
| 999 | | 12,932.65 | 13,600.60 | 667.95 | 47.25 | 315.61 ₪ |

סה"כ לדייר:

| שיא ביקוש | סה"כ |
|-----------|----------|
| 6.99 | 667.95 |
| | 315.61 ₪ |

| תשלום קבוע | תשלום עבור גודל חיבור בKVA (0x0) | סה"כ לתשלום | לא כולל מע"מ |
|------------|----------------------------------|-------------|--------------|
| 21.31 ₪ | 0.00 ₪ | 336.92 ₪ | |

התפלגות חיוב בש"ח לפי תעו"ז

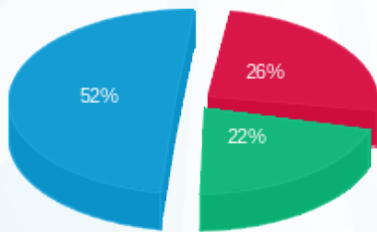

פסגה (81.79 ₪) ■
 גבע (68.35 ₪) ■
 שפל (165.47 ₪) ■

הסטוריית צריכה בקוט"ש

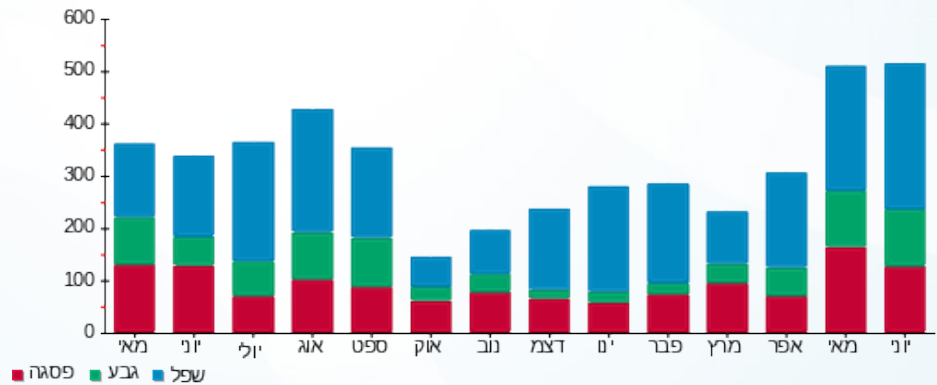

23/06/22 תאריך הפקדה:
 22/06/22 תאריך קריאה נוכחית:
 23/05/22 תאריך קריאה קודמת:

שם דייר: פתאל - דירה 9902
 שם אתר: בתי אלמוג (פתאל)

לקוח/ה נכבד/ה, אנו מתכבדים להגיש את חישוב צריכת החשמל לתקופה 22/06/22 - 23/05/22:

פתאל - דירה 9902 - 2 - 13080908(0x0)

| סוג תעריף | סוג צריכה | קריאה קודמת | קריאה נוכחית | סה"כ צריכה בקוט"ש | מחיר לקוט"ש בא"ג | סה"כ לתשלום |
|--------------------------|-----------|-------------|--------------|-------------------|------------------|-------------|
| פרטי חשבון עבור תאריכים: | | 23/05/22 | 22/06/22 | | | |
| 999 | | 8,180.25 | 8,597.15 | 416.90 | 47.25 | 196.99 ₪ |

סה"כ לדייר:

| סה"כ | שיא ביקוש |
|----------|-----------|
| 416.90 | 4.63 |
| 196.99 ₪ | |

| | | |
|----------|----------------------------------|--------------|
| 21.31 ₪ | תשלום קבוע | |
| 0.00 ₪ | תשלום עבור גודל חיבור בKVA (0x0) | |
| 218.30 ₪ | סה"כ לתשלום | לא כולל מע"מ |

התפלגות חיוב בש"ח לפי תעו"ז

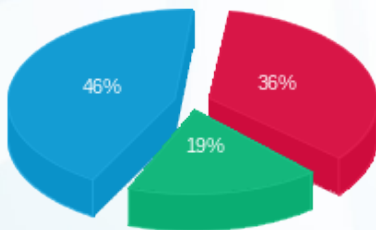

פסגה (70.47 ₪) ■
 גבע (36.83 ₪) ■
 שפל (89.68 ₪) ■

הסטוריית צריכה בקוט"ש

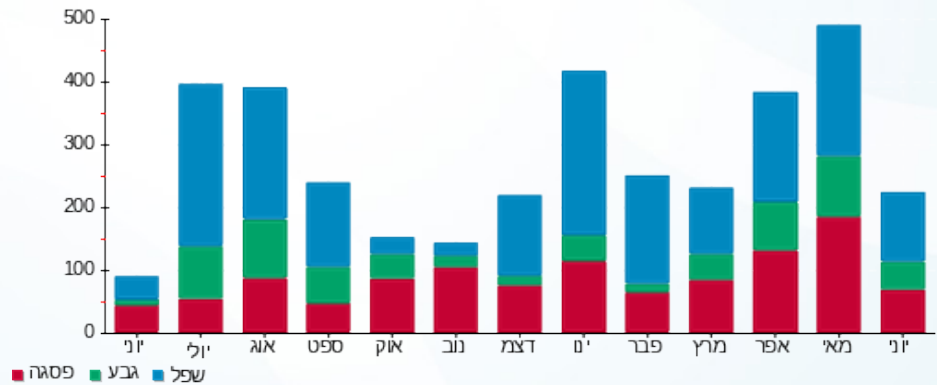

23/06/22 תאריך הפקה:
 22/06/22 תאריך קריאה נוכחית:
 23/05/22 תאריך קריאה קודמת:

שם דייר: פתאל - דירה 9903
 שם אתר: בתי אלמוג (פתאל)

לקוח/ה נכבד/ה, אנו מתכבדים להגיש את חישוב צריכת החשמל לתקופה 22/06/22 - 23/05/22:

פתאל - דירה 9903 - 3 - 13080908(0x0)

| סוג תעריף | סוג צריכה | קריאה קודמת | קריאה נוכחית | סה"כ צריכה בקוט"ש | מחיר לקוט"ש בא"ג | סה"כ לתשלום |
|--------------------------|-----------|-------------|--------------|-------------------|------------------|-------------|
| פרטי חשבון עבור תאריכים: | | 23/05/22 | 22/06/22 | | | |
| 999 | | 9,980.65 | 10,281.85 | 301.20 | 47.25 | 142.32 ₪ |

סה"כ לדייר:

| שיא ביקוש | סה"כ |
|-----------|----------|
| 2.10 | 301.20 |
| | 142.32 ₪ |

| | | |
|----------|----------------------------------|--------------|
| 21.31 ₪ | תשלום קבוע | |
| 0.00 ₪ | תשלום עבור גודל חיבור בKVA (0x0) | |
| 163.63 ₪ | סה"כ לתשלום | לא כולל מע"מ |

התפלגות חיוב בש"ח לפי תעו"ז

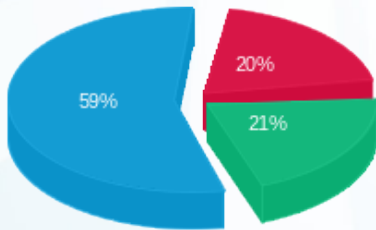

פסגה (28.73 ₪)
 גבע (30.05 ₪)
 שפל (83.54 ₪)

הסטוריית צריכה בקוט"ש

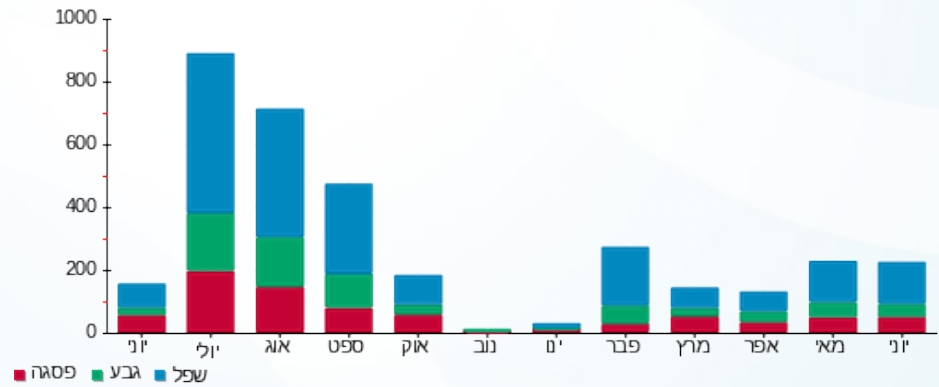

23/06/22 תאריך הפקה:
 22/06/22 תאריך קריאה נוכחית:
 23/05/22 תאריך קריאה קודמת:

שם דייר: פתאל בנין 1 - דירה 1251
 שם אתר: בתי אלמוג (פתאל)

לקוח/ה נכבד/ה, אנו מתכבדים להגיש את חישוב צריכת החשמל לתקופה 22/06/22 - 23/05/22:

פתאל בנין 1 - דירה 1251 - 19 - 00023164 (0x0)

| סוג תעריף | סוג צריכה | קריאה קודמת | קריאה נוכחית | סה"כ צריכה בקוט"ש | מחיר לקוט"ש בא"ג | סה"כ לתשלום |
|--------------------------|-----------|-------------|--------------|-------------------|------------------|-------------|
| פרטי חשבון עבור תאריכים: | | 23/05/22 | 22/06/22 | | | |
| 999 | | 69,524.59 | 70,754.98 | 1,230.39 | 47.25 | 581.36 ₪ |

סה"כ לדייר:

| שיא ביקוש | סה"כ |
|-----------|----------|
| 5.23 | 1,230.39 |
| | 581.36 ₪ |

| | | |
|----------|----------------------------------|--------------|
| 21.31 ₪ | תשלום קבוע | |
| 0.00 ₪ | תשלום עבור גודל חיבור בKVA (0x0) | |
| 602.67 ₪ | סה"כ לתשלום | לא כולל מע"מ |

התפלגות חיוב בש"ח לפי תעו"ז

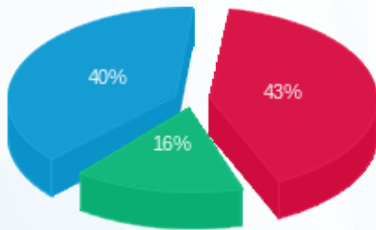

פסגה (252.81 ₪) ■
 גבע (94.70 ₪) ■
 שפל (233.84 ₪) ■

הסטוריית צריכה בקוט"ש

