



26/06/22

תאריך הפקה:

שם דייר: וורקר

25/05/22

תאריך קריאה נוכחי:

שם אתר: וורקר חולון

26/04/22

תאריך קריאה קודמת:

לקוח/ה נכבד/ה, אנו מתכבדים להגיש את חישוב צריכת החשמל לתקופה 25/05/22 - 26/04/22:

וורקר - 4 - 19093198(3x400)

סוג תעריף	סוג צריכה	קריאה קודמת	קריאה נוכחית	סה"כ צריכה בקוט"ש	מחיר לקוט"ש בא"ג	סה"כ לתשלום
פרטי חשבון עבור תאריכים:						
777	פסגה	26/04/22	30/04/22	911.20	46.64	424.98 ₪
778	גבע	16,042.80	16,218.00	175.20	38.61	67.64 ₪
779	שפל	39,205.60	39,573.20	367.60	31.90	117.26 ₪
פרטי חשבון עבור תאריכים:						
777	פסגה	65,313.20	70,737.20	5,424.00	45.49	2,467.38 ₪
778	גבע	16,218.00	17,109.60	891.60	37.72	336.31 ₪
779	שפל	39,573.20	41,420.40	1,847.20	31.20	576.33 ₪

סה"כ לדייר:

שיא ביקוש	סה"כ	שפל	גבע	פסגה
82.82	9,616.80	2,214.80	1,066.80	6,335.20
	₪ 3,989.91	₪ 693.59	₪ 403.96	₪ 2,892.36

סה"כ צריכה
סה"כ לתשלום

38.53 ₪	תשלום קבוע	
71.00 ₪	תשלום עבור גודל חיבור בKVA (3x400)	
4,099.44 ₪	סה"כ לתשלום	לא כולל מע"מ

התפלגות חיוב בש"ח לפי תעו"ז

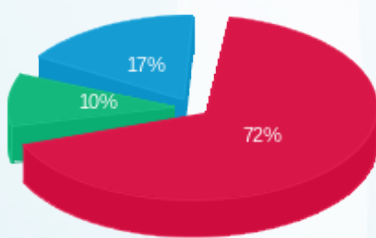

פסגה (2,892.36 ₪) ■
גבע (403.96 ₪) ■
שפל (693.59 ₪) ■

הסטוריית צריכה בקוט"ש

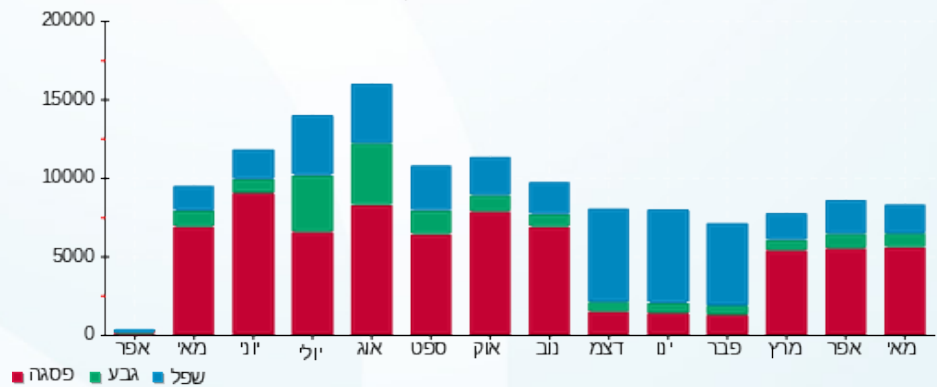

26/06/22 תאריך הפקה:
 25/05/22 תאריך קריאה נוכחי:
 26/04/22 תאריך קריאה קודמת:

שם דייר: קומה 01 יחי 1.6 רודניק אלה חברת עורכי דין
 שם אתר: וורקר חולון

לקוח/ה נכבד/ה, אנו מתכבדים להגיש את חישוב צריכת החשמל לתקופה 26/04/22 - 25/05/22:

קומה 01 יחי 1.6 רודניק אלה חברת עורכי דין - 2 - 19093108(3x63)

סוג תעריף	סוג צריכה	קריאה קודמת	קריאה נוכחית	סה"כ צריכה בקוט"ש	מחיר לקוט"ש בא"ג	סה"כ לתשלום
פרטי חשבון עבור תאריכים:						
777	פסגה	26/04/22	30/04/22	60.90	46.64	28.40 ₪
778	גבע	229.00	239.70	10.70	38.61	4.13 ₪
779	שפל	859.10	883.60	24.50	31.90	7.82 ₪
פרטי חשבון עבור תאריכים:						
777	פסגה	01/05/22	25/05/22	432.50	45.49	196.74 ₪
778	גבע	239.70	306.90	67.20	37.72	25.35 ₪
779	שפל	883.60	1,014.40	130.80	31.20	40.81 ₪

סה"כ לדייר:

פסגה	גבע	שפל	סה"כ	שיא ביקוש
493.40	77.90	155.30	726.60	9.01
₪ 225.15	₪ 29.48	₪ 48.63	₪ 303.25	

סה"כ צריכה
 סה"כ לתשלום

38.53 ₪	תשלום קבוע	
11.18 ₪	תשלום עבור גודל חיבור בKVA (3x63)	
352.97 ₪	סה"כ לתשלום	לא כולל מע"מ

התפלגות חיוב בש"ח לפי תעו"ז

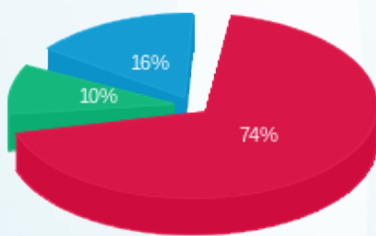

פסגה (₪ 225.15)
 גבע (₪ 29.48)
 שפל (₪ 48.63)

הסטוריית צריכה בקוט"ש

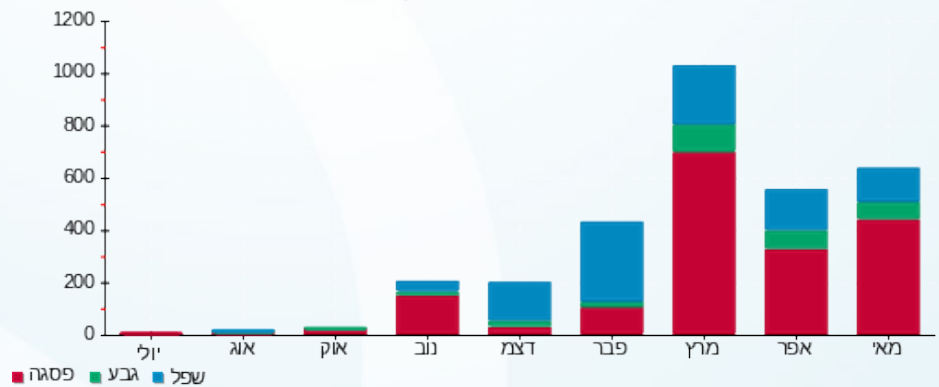

26/06/22

תאריך הפקדה:

שם דייר: קומה 01 - מכללת פאר תפנית חולון בע"מ
שם אתר: וורקר חולון

25/05/22

תאריך קריאה נוכחי:

26/04/22

תאריך קריאה קודמת:

לקוח/ה נכבד/ה, אנו מתכבדים להגיש את חישוב צריכת החשמל לתקופה 26/04/22 - 25/05/22:

קומה 01 - מכללת פאר תפנית חולון בע"מ - 4 - 19093108(3x63)

סוג תעריף	סוג צריכה	קריאה קודמת	קריאה נוכחית	סה"כ צריכה בקוט"ש	מחיר לקוט"ש בא"ג	סה"כ לתשלום
פרטי חשבון עבור תאריכים:						
777	פסגה	26/04/22	30/04/22	252.20	46.64	117.63 ₪
778	גבע	2,605.70	2,682.40	76.70	38.61	29.61 ₪
779	שפל	5,439.60	5,493.50	53.90	31.90	17.19 ₪
פרטי חשבון עבור תאריכים:						
777	פסגה	01/05/22	25/05/22	1,324.10	45.49	602.33 ₪
778	גבע	2,682.40	3,056.60	374.20	37.72	141.15 ₪
779	שפל	5,493.50	5,770.20	276.70	31.20	86.33 ₪

סה"כ לדייר:

פסגה	גבע	שפל	סה"כ	שיא ביקוש
1,576.30	450.90	330.60	2,357.80	26.41
₪ 719.96	₪ 170.76	₪ 103.52	₪ 994.25	

סה"כ צריכה
סה"כ לתשלום

38.53 ₪	תשלום קבוע	
11.18 ₪	תשלום עבור גודל חיבור בKVA (3x63)	
1,043.96 ₪	סה"כ לתשלום	לא כולל מע"מ

התפלגות חיוב בש"ח לפי תעו"ז

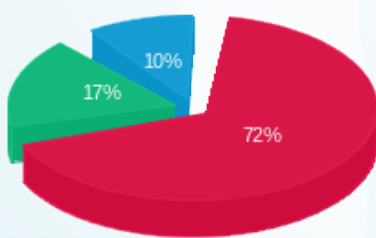

פסגה (₪ 719.96)
גבע (₪ 170.76)
שפל (₪ 103.52)

הסטוריית צריכה בקוט"ש

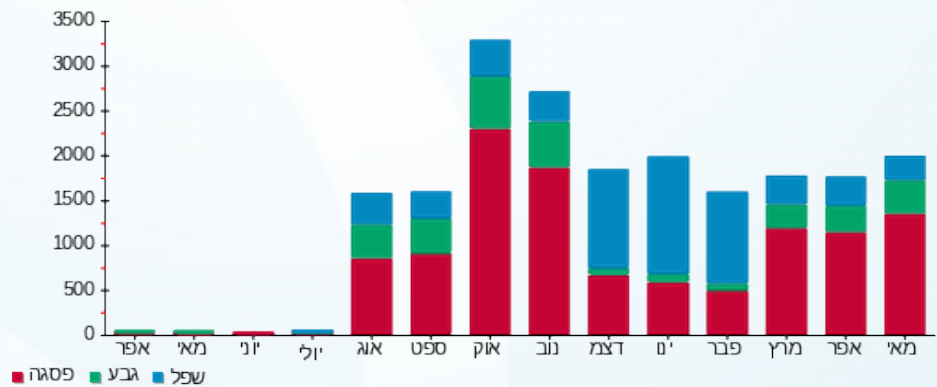



26/06/22

תאריך הפקה:

שם דייר: קומה 01 יחי 1.4 - עידן חי

25/05/22

תאריך קריאה נוכחי:

שם אתר: וורקר חולון

26/04/22

תאריך קריאה קודמת:

לקוח/ה נכבד/ה, אנו מתכבדים להגיש את חישוב צריכת החשמל לתקופה **25/05/22 - 26/04/22**:

קומה 01 יחי 1.4 - עידן חי - 4 - (3x63)19093200

סה"כ לתשלום	מחיר לקוט"ש בא"ג	סה"כ צריכה בקוט"ש	קריאה נוכחית	קריאה קודמת	סוג צריכה	סוג תעריף
			30/04/22	26/04/22	פרטי חשבון עבור תאריכים:	
27.56 ₪	46.64	59.10	630.00	570.90	פסגה	777
1.54 ₪	38.61	4.00	87.40	83.40	גבע	778
2.84 ₪	31.90	8.90	742.90	734.00	שפל	779
			25/05/22	01/05/22	פרטי חשבון עבור תאריכים:	
148.75 ₪	45.49	327.00	957.00	630.00	פסגה	777
11.01 ₪	37.72	29.20	116.60	87.40	גבע	778
20.84 ₪	31.20	66.80	809.70	742.90	שפל	779

סה"כ לדייר:

שיא ביקוש	סה"כ	שפל	גבע	פסגה
11.99	495.00	75.70	33.20	386.10
	212.56 ₪	23.68 ₪	12.56 ₪	176.32 ₪

סה"כ צריכה
סה"כ לתשלום

38.53 ₪	תשלום קבוע	
11.18 ₪	תשלום עבור גודל חיבור בKVA (3x63)	
262.27 ₪	סה"כ לתשלום	לא כולל מע"מ

התפלגות חיוב בש"ח לפי תעו"ז

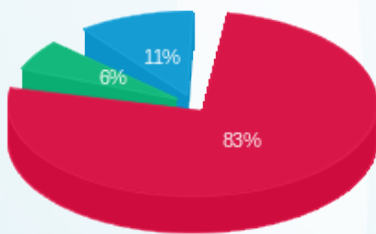

פסגה (176.32 ₪) ■
גבע (12.56 ₪) ■
שפל (23.68 ₪) ■

הסטוריית צריכה בקוט"ש

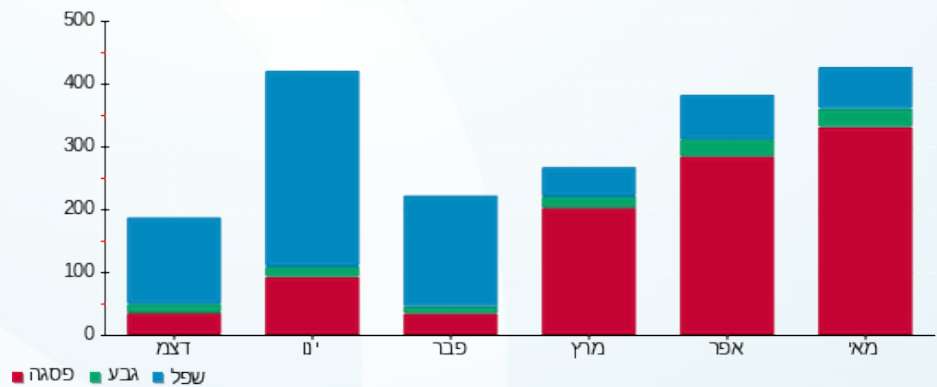

26/06/22

תאריך הפקה:

שם דייר: קומה 01 יחי 1.5 - אם ג' יבוא ושיווק בע"מ
שם אתר: וורקר חולון

25/05/22

תאריך קריאה נוכחי:

26/04/22

תאריך קריאה קודמת:

לקוח/ה נכבד/ה, אנו מתכבדים להגיש את חישוב צריכת החשמל לתקופה 26/04/22 - 25/05/22:

קומה 01 יחי 1.5 - אם ג' יבוא ושיווק בע"מ - 1 - 19093108(3x63)

סוג תעריף	סוג צריכה	קריאה קודמת	קריאה נוכחית	סה"כ צריכה בקוט"ש	מחיר לקוט"ש בא"ג	סה"כ לתשלום
פרטי חשבון עבור תאריכים:						
777	פסגה	26/04/22	30/04/22	127.70	46.64	59.56 ₪
778	גבע	87.80	95.00	7.20	38.61	2.78 ₪
779	שפל	348.30	364.90	16.60	31.90	5.30 ₪
פרטי חשבון עבור תאריכים:						
777	פסגה	01/05/22	25/05/22	746.30	45.49	339.49 ₪
778	גבע	95.00	150.00	55.00	37.72	20.75 ₪
779	שפל	364.90	450.30	85.40	31.20	26.64 ₪

סה"כ לדייר:

שיא ביקוש	סה"כ	שפל	גבע	פסגה
16.46	1,038.20	102.00	62.20	874.00
	₪ 454.52	₪ 31.94	₪ 23.53	₪ 399.05

סה"כ צריכה
סה"כ לתשלום

38.53 ₪	תשלום קבוע	
11.18 ₪	תשלום עבור גודל חיבור בKVA (3x63)	
504.23 ₪	סה"כ לתשלום	לא כולל מע"מ

התפלגות חיוב בש"ח לפי תעו"ז

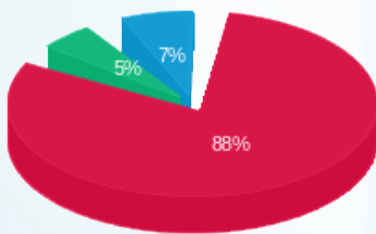

פסגה (399.05 ₪)
גבע (23.53 ₪)
שפל (31.94 ₪)

הסטוריית צריכה בקוט"ש

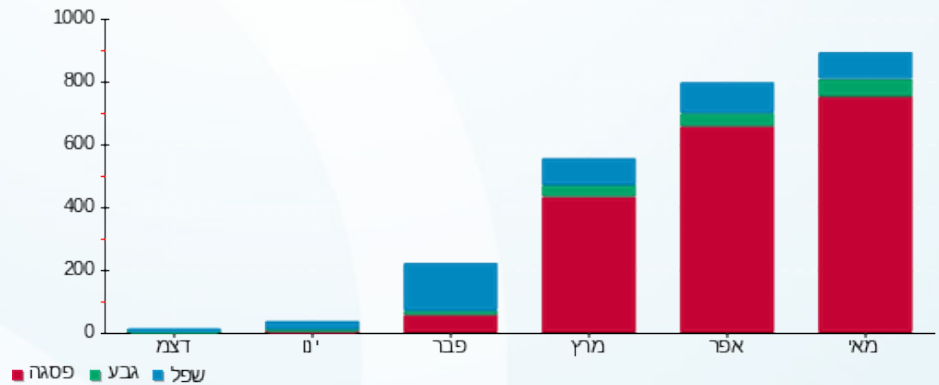

26/06/22 תאריך הפקה:
 25/05/22 תאריך קריאה נוכחית:
 26/04/22 תאריך קריאה קודמת:

שם דייר: קומה 03 - VOCALIX LTD
 שם אתר: וורקר חולון

לקוח/ה נכבד/ה, אנו מתכבדים להגיש את חישוב צריכת החשמל לתקופה 26/04/22 - 25/05/22:

קומה 03 - 4 - 19093180 (3x63) - VOCALIX LTD

סה"כ לתשלום	מחיר לקוט"ש בא"ג	סה"כ צריכה בקוט"ש	קריאה נוכחית	קריאה קודמת	סוג צריכה	סוג תעריף
			30/04/22	26/04/22	פרטי חשבון עבור תאריכים:	
₪ 35.12	46.64	75.30	5,418.20	5,342.90	פסגה	777
₪ 9.31	38.61	24.10	1,440.40	1,416.30	גבע	778
₪ 10.75	31.90	33.70	2,757.50	2,723.80	שפל	779
			25/05/22	01/05/22	פרטי חשבון עבור תאריכים:	
₪ 174.04	45.49	382.60	5,800.80	5,418.20	פסגה	777
₪ 37.95	37.72	100.60	1,541.00	1,440.40	גבע	778
₪ 40.47	31.20	129.70	2,887.20	2,757.50	שפל	779

סה"כ לדייר:

שיא ביקוש	סה"כ	שפל	גבע	פסגה
9.29	746.00	163.40	124.70	457.90
	₪ 307.63	₪ 51.22	₪ 47.25	₪ 209.16

סה"כ צריכה
 סה"כ לתשלום

₪ 38.53	תשלום קבוע	
₪ 11.18	תשלום עבור גודל חיבור בKVA (3x63)	
₪ 357.35	סה"כ לתשלום	לא כולל מע"מ

התפלגות חיוב בש"ח לפי תעו"ז

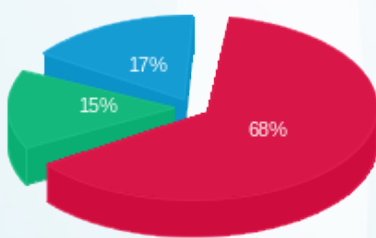

פסגה (₪ 209.16)
 גבע (₪ 47.25)
 שפל (₪ 51.22)

הסטוריית צריכה בקוט"ש

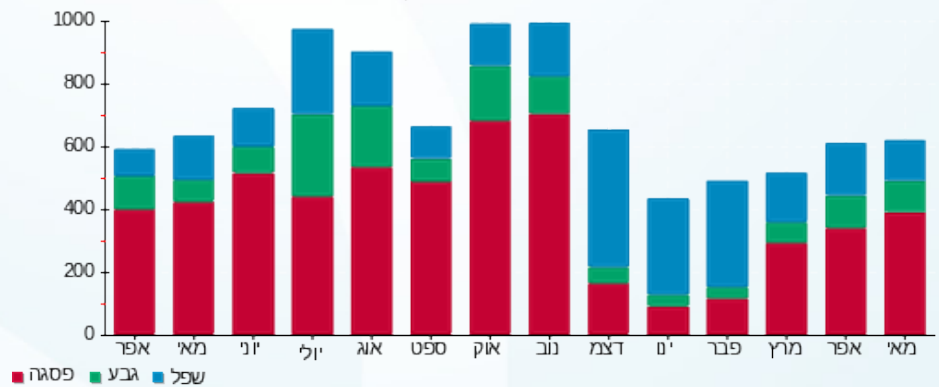



26/06/22

תאריך הפקה:

שם דייר: קומה 03 - אילן אוזן

25/05/22

תאריך קריאה נוכחית:

שם אתר: וורקר חולון

26/04/22

תאריך קריאה קודמת:

לקוח/ה נכבד/ה, אנו מתכבדים להגיש את חישוב צריכת החשמל לתקופה 26/04/22 - 25/05/22:

קומה 03 - אילן אוזן - 1 - 19093195 (3x63)

סוג תעריף	סוג צריכה	קריאה קודמת	קריאה נוכחית	סה"כ צריכה בקוט"ש	מחיר לקוט"ש בא"ג	סה"כ לתשלום
פרטי חשבון עבור תאריכים:						
777	פסגה	26/04/22	30/04/22	75.10	46.64	35.03 ₪
778	גבע	938.90	951.80	12.90	38.61	4.98 ₪
779	שפל	2,095.30	2,114.00	18.70	31.90	5.97 ₪
פרטי חשבון עבור תאריכים:						
777	פסגה	01/05/22	25/05/22	452.40	45.49	205.80 ₪
778	גבע	951.80	1,003.20	51.40	37.72	19.39 ₪
779	שפל	2,114.00	2,186.90	72.90	31.20	22.74 ₪

סה"כ לדייר:

שיא ביקוש	סה"כ	שפל	גבע	פסגה
9.68	683.40	91.60	64.30	527.50
	₪ 293.90	₪ 28.71	₪ 24.37	₪ 240.82

סה"כ צריכה

סה"כ לתשלום

38.53 ₪	תשלום קבוע	
11.18 ₪	תשלום עבור גודל חיבור ב-KVA (3x63)	
343.62 ₪	סה"כ לתשלום	לא כולל מע"מ

התפלגות חיוב בש"ח לפי תעו"ז

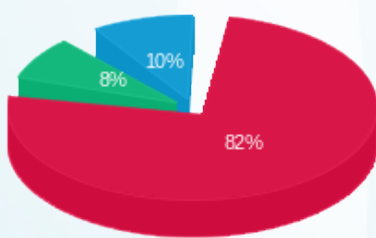

פסגה (240.82 ₪)
גבע (24.37 ₪)
שפל (28.71 ₪)

הסטוריית צריכה בקוט"ש

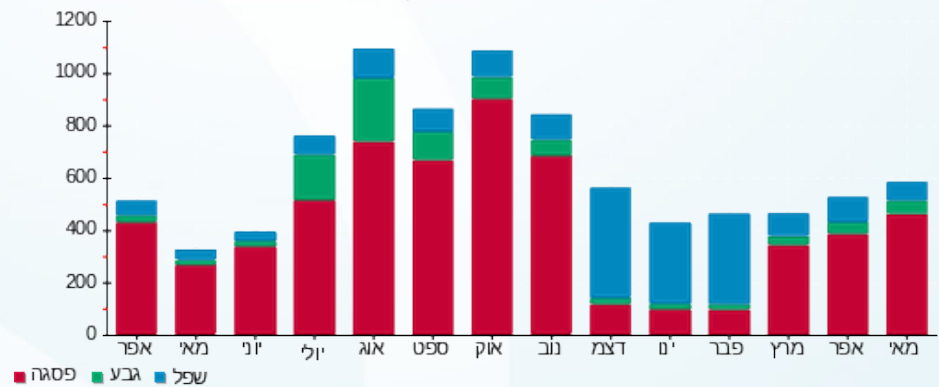

26/06/22 תאריך הפקה:
 25/05/22 תאריך קריאה נוכחי:
 26/04/22 תאריך קריאה קודמת:

שם דייר: קומה 03 - יחי 3.7 שלי ובניו בע"מ
 שם אתר: וורקר חולון

לקוח/ה נכבד/ה, אנו מתכבדים להגיש את חישוב צריכת החשמל לתקופה 26/04/22 - 25/05/22:

קומה 03 - יחי 3.7 שלי ובניו בע"מ - 3 - 19093195 (3x63)

סוג תעריף	סוג צריכה	קריאה קודמת	קריאה נוכחית	סה"כ צריכה בקוט"ש	מחיר לקוט"ש בא"ג	סה"כ לתשלום
פרטי חשבון עבור תאריכים:						
777	פסגה	26/04/22	30/04/22	22.00	46.64	10.26 ₪
778	גבע	113.10	118.50	5.40	38.61	2.08 ₪
779	שפל	651.20	660.20	9.00	31.90	2.87 ₪
פרטי חשבון עבור תאריכים:						
777	פסגה	01/05/22	25/05/22	150.80	45.49	68.60 ₪
778	גבע	118.50	159.80	41.30	37.72	15.58 ₪
779	שפל	660.20	737.90	77.70	31.20	24.24 ₪

סה"כ לדייר:

שיא ביקוש	סה"כ	שפל	גבע	פסגה	סה"כ צריכה
6.17	306.20	86.70	46.70	172.80	סה"כ לתשלום
	123.64 ₪	27.11 ₪	17.66 ₪	78.86 ₪	

38.53 ₪	תשלום קבוע	
11.18 ₪	תשלום עבור גודל חיבור בKVA (3x63)	
173.35 ₪	סה"כ לתשלום	לא כולל מע"מ

התפלגות חיוב בש"ח לפי תעו"ז

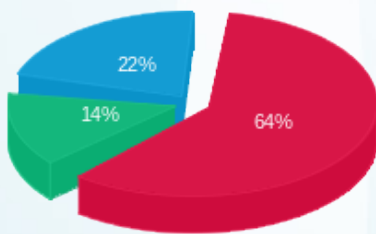

פסגה (78.86 ₪) ■
 גבע (17.66 ₪) ■
 שפל (27.11 ₪) ■

הסטוריית צריכה בקוט"ש

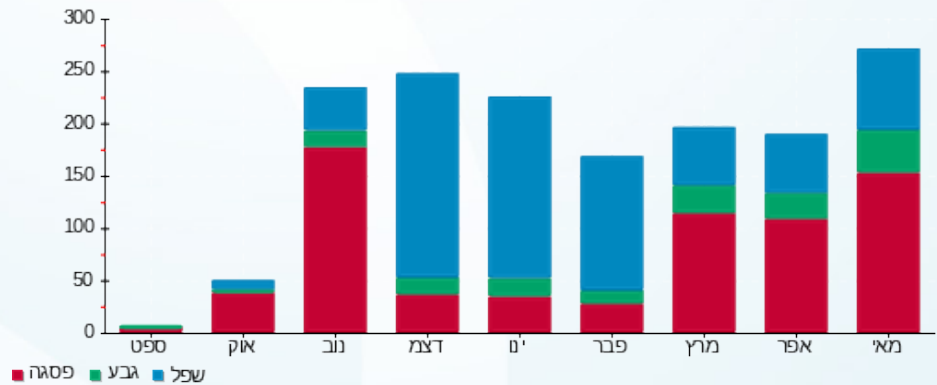



26/06/22 תאריך הפקה:
 25/05/22 תאריך קריאה נוכחית:
 26/04/22 תאריך קריאה קודמת:

שם דייר: קומה 03 - יחידה 3.11 נבארו נדלן
 שם אתר: וורקר חולון

לקוח/ה נכבד/ה, אנו מתכבדים להגיש את חישוב צריכת החשמל לתקופה 25/05/22 - 26/04/22:

קומה 03 - יחידה 3.11 נבארו נדלן - 1 - 20065532(3x63)

סוג תעריף	סוג צריכה	קריאה קודמת	קריאה נוכחית	סה"כ צריכה בקוט"ש	מחיר לקוט"ש בא"ג	סה"כ לתשלום
פרטי חשבון עבור תאריכים:						
777	פסגה	26/04/22	30/04/22	25.62	46.64	11.95 ₪
778	גבע	56.58	60.06	3.48	38.61	1.34 ₪
779	שפל	271.32	279.54	8.22	31.90	2.62 ₪
פרטי חשבון עבור תאריכים:						
777	פסגה	01/05/22	25/05/22	141.72	45.49	64.47 ₪
778	גבע	60.06	76.68	16.62	37.72	6.27 ₪
779	שפל	279.54	320.16	40.62	31.20	12.67 ₪

סה"כ לדייר:

פסגה	גבע	שפל	סה"כ	שיא ביקוש
167.34	20.10	48.84	236.28	4.95
₪ 76.42	₪ 7.61	₪ 15.30	₪ 99.33	

סה"כ צריכה
 סה"כ לתשלום

38.53 ₪	תשלום קבוע	
11.18 ₪	תשלום עבור גודל חיבור בKVA (3x63)	
149.04 ₪	סה"כ לתשלום	לא כולל מע"מ

התפלגות חיוב בש"ח לפי תעו"ז

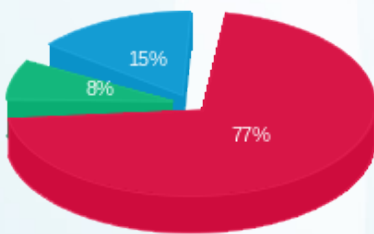

■ פסגה (76.42 ₪)
 ■ גבע (7.61 ₪)
 ■ שפל (15.30 ₪)

הסטוריית צריכה בקוט"ש

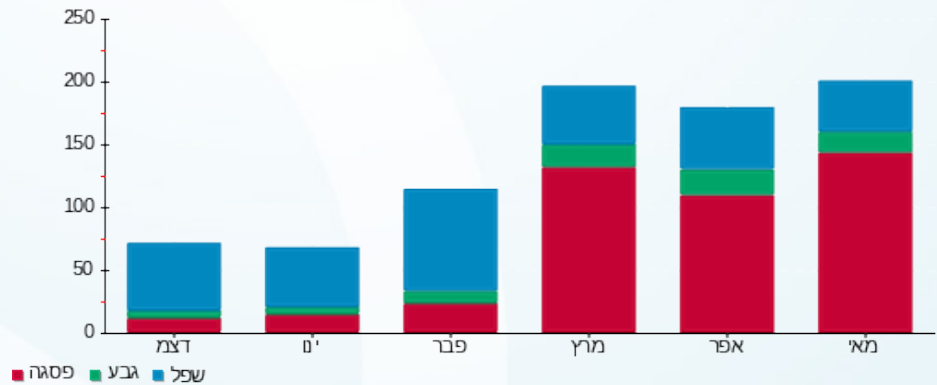

26/06/22 תאריך הפקה:
 25/05/22 תאריך קריאה נוכחי:
 26/04/22 תאריך קריאה קודמת:

שם דייר: קומה 03 - כהן, ברדה ושות'
 שם אתר: וורקר חולון

לקוח/ה נכבד/ה, אנו מתכבדים להגיש את חישוב צריכת החשמל לתקופה 26/04/22 - 25/05/22:

קומה 03 - כהן, ברדה ושות' - 2 - 19093195(3x63)

סוג תעריף	סוג צריכה	קריאה קודמת	קריאה נוכחית	סה"כ צריכה בקוט"ש	מחיר לקוט"ש בא"ג	סה"כ לתשלום
פרטי חשבון עבור תאריכים:						
777	פסגה	26/04/22	30/04/22	124.10	46.64	57.88 ₪
778	גבע	4,001.70	4,057.10	55.40	38.61	21.39 ₪
779	שפל	10,704.10	10,831.10	127.00	31.90	40.51 ₪
פרטי חשבון עבור תאריכים:						
777	פסגה	10,151.10	10,898.40	747.30	45.49	339.95 ₪
778	גבע	4,057.10	4,292.40	235.30	37.72	88.76 ₪
779	שפל	10,831.10	11,395.70	564.60	31.20	176.16 ₪

סה"כ לדייר:

שיא ביקוש	סה"כ	שפל	גבע	פסגה
11.50	1,853.70	691.60	290.70	871.40
	₪ 724.64	₪ 216.67	₪ 110.15	₪ 397.83

סה"כ צריכה
 סה"כ לתשלום

38.53 ₪	תשלום קבוע	
11.18 ₪	תשלום עבור גודל חיבור בKVA (3x63)	
774.35 ₪	סה"כ לתשלום	לא כולל מע"מ

התפלגות חיוב בש"ח לפי תעו"ז

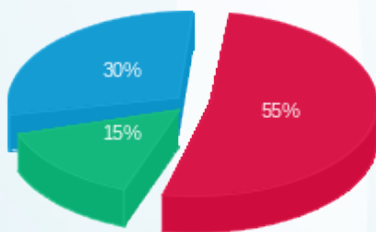

פסגה (397.83 ₪) ■
 גבע (110.15 ₪) ■
 שפל (216.67 ₪) ■

הסטוריית צריכה בקוט"ש

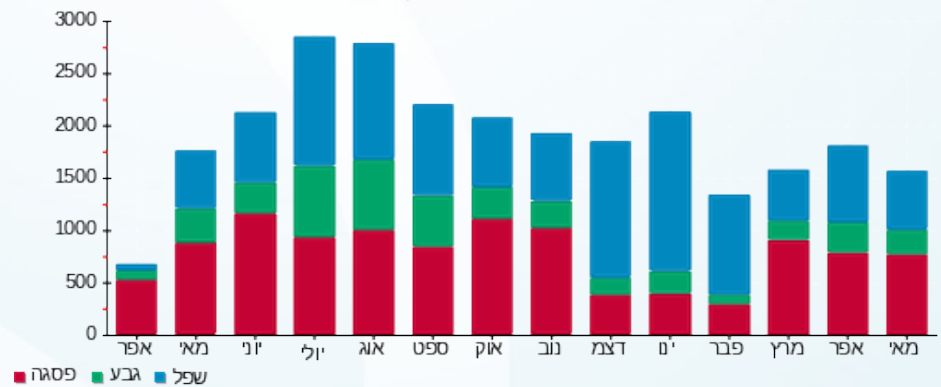

26/06/22 תאריך הפקה:
 25/05/22 תאריך קריאה נוכחי:
 26/04/22 תאריך קריאה קודמת:

שם דייר: קומה 03 - מסלולים פיננסים
 שם אתר: וורקר חולון

לקוח/ה נכבד/ה, אנו מתכבדים להגיש את חישוב צריכת החשמל לתקופה 26/04/22 - 25/05/22:

קומה 03 - מסלולים פיננסים - 4 - 19093195 (3x63)

סוג תעריף	סוג צריכה	קריאה קודמת	קריאה נוכחית	סה"כ צריכה בקוט"ש	מחיר לקוט"ש בא"ג	סה"כ לתשלום
פרטי חשבון עבור תאריכים:						
777	פסגה	26/04/22	30/04/22	127.10	46.64	59.28 ₪
778	גבע	941.30	977.30	36.00	38.61	13.90 ₪
779	שפל	2,854.70	2,890.00	35.30	31.90	11.26 ₪
פרטי חשבון עבור תאריכים:						
777	פסגה	01/05/22	25/05/22	735.60	45.49	334.62 ₪
778	גבע	977.30	1,113.10	135.80	37.72	51.22 ₪
779	שפל	2,890.00	3,076.00	186.00	31.20	58.03 ₪

סה"כ לדייר:

שיא ביקוש	סה"כ	שפל	גבע	פסגה
10.91	1,255.80	221.30	171.80	862.70
	₪ 528.32	₪ 69.29	₪ 65.12	₪ 393.90

סה"כ צריכה
 סה"כ לתשלום

38.53 ₪	תשלום קבוע	
11.18 ₪	תשלום עבור גודל חיבור בKVA (3x63)	
578.03 ₪	סה"כ לתשלום	לא כולל מע"מ

התפלגות חיוב בש"ח לפי תעו"ז

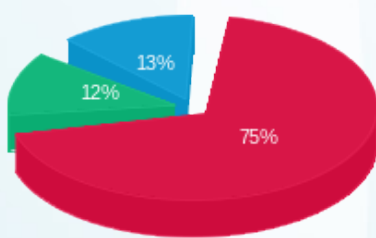

פסגה (393.90 ₪) ■
 גבע (65.12 ₪) ■
 שפל (69.29 ₪) ■

הסטוריית צריכה בקוט"ש

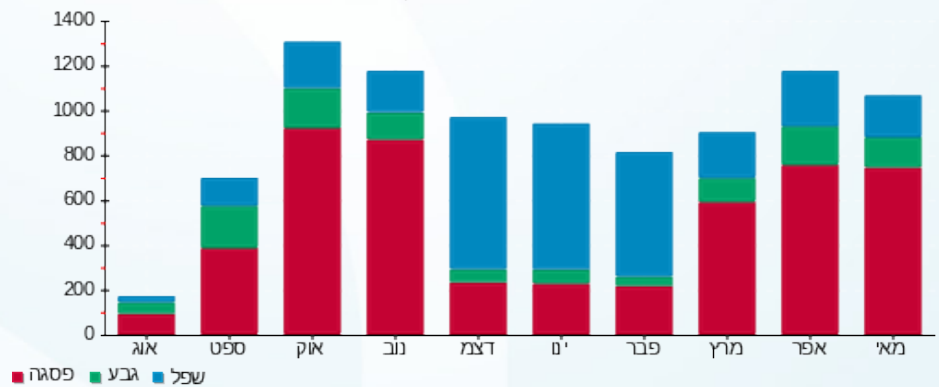

26/06/22 תאריך הפקה:
 25/05/22 תאריך קריאה נוכחי:
 26/04/22 תאריך קריאה קודמת:

שם דייר: קומה 03 יחי 3.1 - גלובליקה
 שם אתר: וורקר חולון

לקוח/ה נכבד/ה, אנו מתכבדים להגיש את חישוב צריכת החשמל לתקופה 26/04/22 - 25/05/22:

קומה 03 יחי 3.1 - גלובליקה - 1 - 19093180(3x63)

סה"כ לתשלום	מחיר לקוט"ש בא"ג	סה"כ צריכה בקוט"ש	קריאה נוכחית	קריאה קודמת	סוג צריכה	סוג תעריף
			30/04/22	26/04/22	פרטי חשבון עבור תאריכים:	
29.52 ₪	46.64	63.30	347.00	283.70	פסגה	777
6.64 ₪	38.61	17.20	57.90	40.70	גבע	778
5.81 ₪	31.90	18.20	113.80	95.60	שפל	779
			25/05/22	01/05/22	פרטי חשבון עבור תאריכים:	
214.89 ₪	45.49	472.40	819.40	347.00	פסגה	777
28.59 ₪	37.72	75.80	133.70	57.90	גבע	778
36.72 ₪	31.20	117.70	231.50	113.80	שפל	779

סה"כ לדייר:

שיא ביקוש	סה"כ	שפל	גבע	פסגה	סה"כ צריכה
9.13	764.60	135.90	93.00	535.70	סה"כ לתשלום
	244.42 ₪	42.53 ₪	35.23 ₪	244.42 ₪	

38.53 ₪	תשלום קבוע	
11.18 ₪	תשלום עבור גודל חיבור ב-KVA (3x63)	
371.89 ₪	סה"כ לתשלום	לא כולל מע"מ

התפלגות חיוב בש"ח לפי תעו"ז

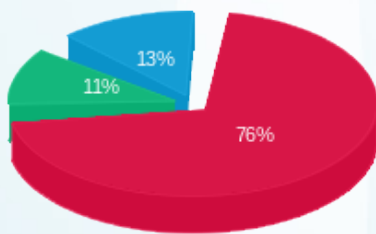

פסגה (244.42 ₪)
 גבע (35.23 ₪)
 שפל (42.53 ₪)

הסטוריית צריכה בקוט"ש

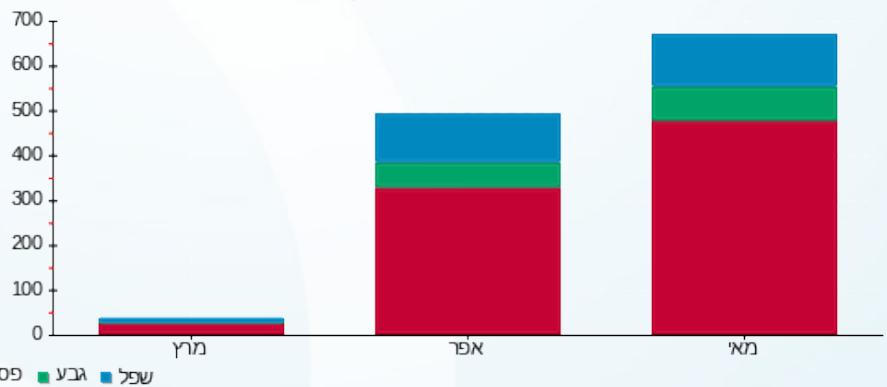

26/06/22 תאריך הפקה:
 25/05/22 תאריך קריאה נוכחי:
 26/04/22 תאריך קריאה קודמת:

שם דייר: קומה 03 יחי 3.10 - א.ע. ברק אחזקות
 שם אתר: וורקר חולון

לקוח/ה נכבד/ה, אנו מתכבדים להגיש את חישוב צריכת החשמל לתקופה 26/04/22 - 25/05/22:

קומה 03 יחי 3.10 - א.ע. ברק אחזקות - 4 - 20065532(3x63)

סוג תעריף	סוג צריכה	קריאה קודמת	קריאה נוכחית	סה"כ צריכה בקוט"ש	מחיר לקוט"ש בא"ג	סה"כ לתשלום
פרטי חשבון עבור תאריכים:						
777	פסגה	26/04/22	30/04/22	25.02	46.64	11.67 ₪
778	גבע	9.72	11.94	2.22	38.61	0.86 ₪
779	שפל	22.80	27.78	4.98	31.90	1.59 ₪
פרטי חשבון עבור תאריכים:						
777	פסגה	01/05/22	25/05/22	139.08	45.49	63.27 ₪
778	גבע	11.94	29.40	17.46	37.72	6.59 ₪
779	שפל	27.78	52.08	24.30	31.20	7.58 ₪

סה"כ לדייר:

פסגה	גבע	שפל	סה"כ	שיא ביקוש
164.10	19.68	29.28	213.06	5.85
₪ 74.94	₪ 7.44	₪ 9.17	₪ 91.55	

סה"כ צריכה
 סה"כ לתשלום

38.53 ₪	תשלום קבוע	
11.18 ₪	תשלום עבור גודל חיבור בKVA (3x63)	
141.26 ₪	סה"כ לתשלום	לא כולל מע"מ

התפלגות חיוב בש"ח לפי תעו"ז

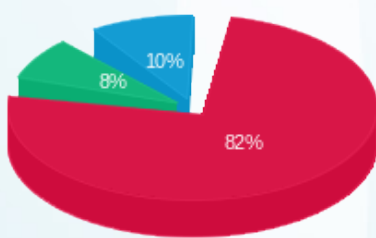

פסגה (74.94 ₪) ■
 גבע (7.44 ₪) ■
 שפל (9.17 ₪) ■

הסטוריית צריכה בקוט"ש

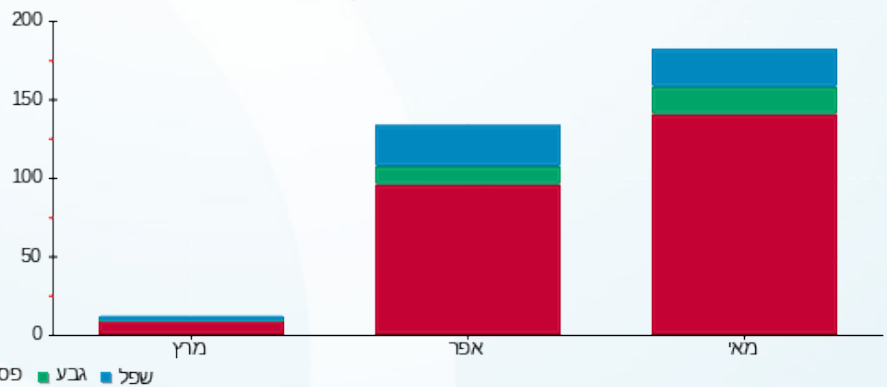

26/06/22 תאריך הפקה:
 25/05/22 תאריך קריאה נוכחי:
 26/04/22 תאריך קריאה קודמת:

שם דייר: קומה 03 יחי 3.3 - אזולאי נחום רו"ח
 שם אתר: וורקר חולון

לקוח/ה נכבד/ה, אנו מתכבדים להגיש את חישוב צריכת החשמל לתקופה 26/04/22 - 25/05/22:

קומה 03 יחי 3.3 - אזולאי נחום רו"ח - 3 - 19093180(3x63)

סוג תעריף	סוג צריכה	קריאה קודמת	קריאה נוכחית	סה"כ צריכה בקוט"ש	מחיר לקוט"ש בא"ג	סה"כ לתשלום
פרטי חשבון עבור תאריכים:						
777	פסגה	26/04/22	30/04/22	100.80	46.64	47.01 ₪
778	גבע	108.00	121.80	13.80	38.61	5.33 ₪
779	שפל	222.20	251.60	29.40	31.90	9.38 ₪
פרטי חשבון עבור תאריכים:						
777	פסגה	01/05/22	25/05/22	621.70	45.49	282.81 ₪
778	גבע	121.80	183.90	62.10	37.72	23.42 ₪
779	שפל	251.60	375.00	123.40	31.20	38.50 ₪

סה"כ לדייר:

שיא ביקוש	סה"כ	שפל	גבע	פסגה
10.91	951.20	152.80	75.90	722.50
	₪ 406.46	₪ 47.88	₪ 28.75	₪ 329.82

סה"כ צריכה
 סה"כ לתשלום

38.53 ₪	תשלום קבוע	
11.18 ₪	תשלום עבור גודל חיבור בKVA (3x63)	
456.17 ₪	סה"כ לתשלום	לא כולל מע"מ

התפלגות חיוב בש"ח לפי תעו"ז

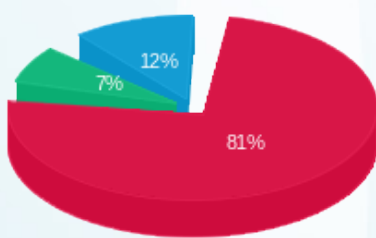

פסגה (₪ 329.82)
 גבע (₪ 28.75)
 שפל (₪ 47.88)

הסטוריית צריכה בקוט"ש

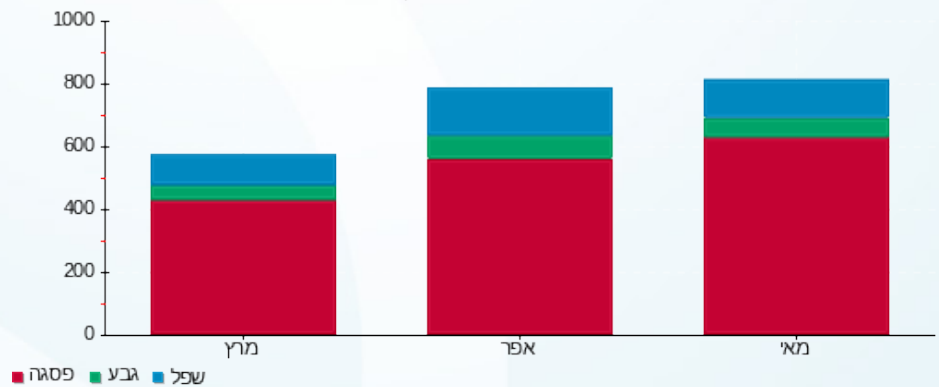

26/06/22 תאריך הפקה:
 25/05/22 תאריך קריאה נוכחי:
 26/04/22 תאריך קריאה קודמת:

שם דייר: קומה 04 - סולומון חוויה
 שם אתר: וורקר חולון

לקוח/ה נכבד/ה, אנו מתכבדים להגיש את חישוב צריכת החשמל לתקופה 26/04/22 - 25/05/22:

קומה 04 - סולומון חוויה - 3 - 19093179(3x80)

סוג תעריף	סוג צריכה	קריאה קודמת	קריאה נוכחית	סה"כ צריכה בקוט"ש	מחיר לקוט"ש בא"ג	סה"כ לתשלום
פרטי חשבון עבור תאריכים:						
777	פסגה	26/04/22	30/04/22	292.00	46.64	136.19 ₪
778	גבע	4,437.20	4,481.50	44.30	38.61	17.10 ₪
779	שפל	11,332.00	11,437.50	105.50	31.90	33.65 ₪
פרטי חשבון עבור תאריכים:						
777	פסגה	15,956.40	17,823.80	1,867.40	45.49	849.48 ₪
778	גבע	4,481.50	4,842.30	360.80	37.72	136.09 ₪
779	שפל	11,437.50	12,134.30	696.80	31.20	217.40 ₪

סה"כ לדייר:

שיא ביקוש	סה"כ	שפל	גבע	פסגה
36.11	3,366.80	802.30	405.10	2,159.40
	1,389.92 ₪	251.06 ₪	153.20 ₪	985.67 ₪

סה"כ צריכה
 סה"כ לתשלום

38.53 ₪	תשלום קבוע	
14.20 ₪	תשלום עבור גודל חיבור בKVA (3x80)	
1,442.65 ₪	סה"כ לתשלום	לא כולל מע"מ

התפלגות חיוב בש"ח לפי תעו"ז

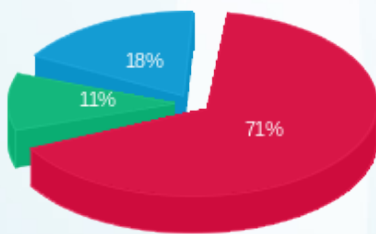

פסגה (985.67 ₪)
 גבע (153.20 ₪)
 שפל (251.06 ₪)

הסטוריית צריכה בקוט"ש

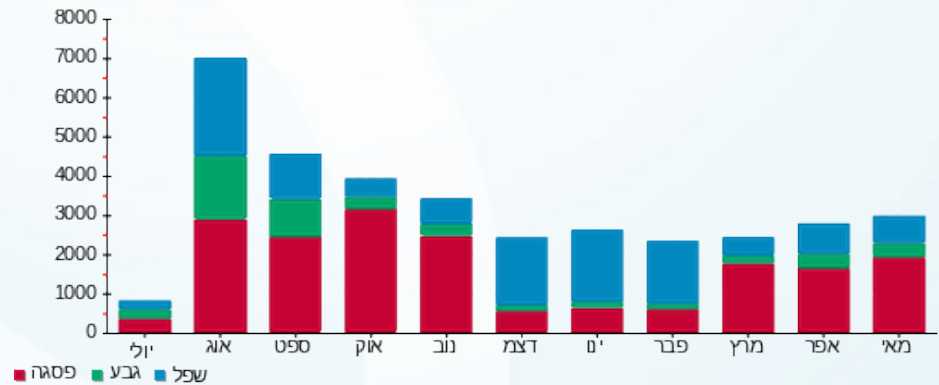

26/06/22 תאריך הפקה:
 25/05/22 תאריך קריאה נוכחי:
 26/04/22 תאריך קריאה קודמת:

שם דייר: קומה 04 - עמותת לב זהב
 שם אתר: וורקר חולון

לקוח/ה נכבד/ה, אנו מתכבדים להגיש את חישוב צריכת החשמל לתקופה 26/04/22 - 25/05/22:

קומה 04 - עמותת לב זהב - 1 - 19093179(3x80)

סוג תעריף	סוג צריכה	קריאה קודמת	קריאה נוכחית	סה"כ צריכה בקוט"ש	מחיר לקוט"ש בא"ג	סה"כ לתשלום
פרטי חשבון עבור תאריכים:						
777	פסגה	26/04/22	30/04/22	186.70	46.64	87.08 ₪
778	גבע	2,215.10	2,231.50	16.40	38.61	6.33 ₪
779	שפל	5,463.00	5,501.30	38.30	31.90	12.22 ₪
פרטי חשבון עבור תאריכים:						
777	פסגה	01/05/22	25/05/22	1,001.00	45.49	455.35 ₪
778	גבע	2,231.50	2,347.60	116.10	37.72	43.79 ₪
779	שפל	5,501.30	5,712.80	211.50	31.20	65.99 ₪

סה"כ לדייר:

פסגה	גבע	שפל	סה"כ	שיא ביקוש
1,187.70	132.50	249.80	1,570.00	18.73
₪ 542.43	₪ 50.12	₪ 78.21	₪ 670.76	

סה"כ צריכה
 סה"כ לתשלום

38.53 ₪	תשלום קבוע	
14.20 ₪	תשלום עבור גודל חיבור בKVA (3x80)	
723.49 ₪	סה"כ לתשלום	לא כולל מע"מ

התפלגות חיוב בש"ח לפי תעו"ז

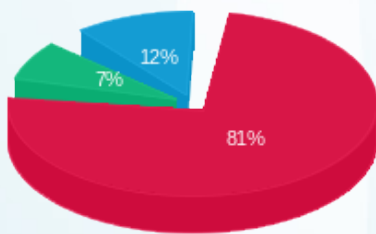

פסגה (₪ 542.43)
 גבע (₪ 50.12)
 שפל (₪ 78.21)

הסטוריית צריכה בקוט"ש

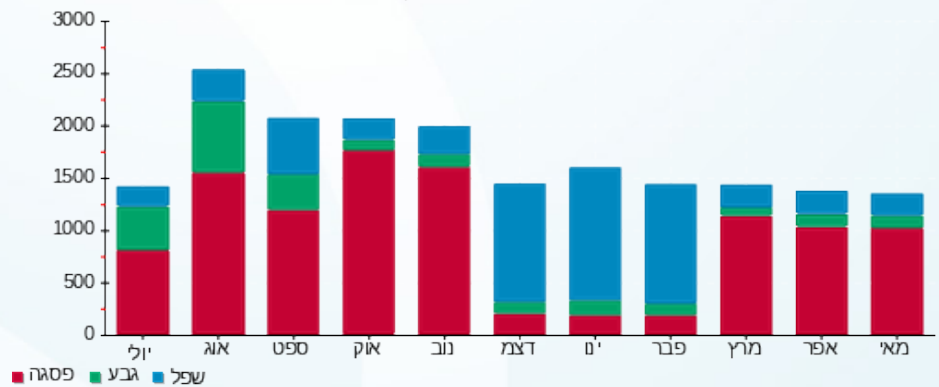

26/06/22 תאריך הפקה:
 25/05/22 תאריך קריאה נוכחי:
 26/04/22 תאריך קריאה קודמת:

שם דייר: קומה 06 בלה כהן ושות' - אילן כהן
 שם אתר: וורקר חולון

לקוח/ה נכבד/ה, אנו מתכבדים להגיש את חישוב צריכת החשמל לתקופה 26/04/22 - 25/05/22:

קומה 06 בלה כהן ושות' - אילן כהן - 1 - 19093181(3x80)

סוג תעריף	סוג צריכה	קריאה קודמת	קריאה נוכחית	סה"כ צריכה בקוט"ש	מחיר לקוט"ש בא"ג	סה"כ לתשלום
פרטי חשבון עבור תאריכים:						
777	פסגה	26/04/22	30/04/22	249.80	46.64	116.51 ₪
778	גבע	5,418.80	5,489.50	70.70	38.61	27.30 ₪
779	שפל	14,229.40	14,342.50	113.10	31.90	36.08 ₪
פרטי חשבון עבור תאריכים:						
777	פסגה	19,141.80	20,657.30	1,515.50	45.49	689.40 ₪
778	גבע	5,489.50	5,825.10	335.60	37.72	126.59 ₪
779	שפל	14,342.50	14,875.70	533.20	31.20	166.36 ₪

סה"כ לדייר:

שיא ביקוש	סה"כ	שפל	גבע	פסגה
40.62	2,817.90	646.30	406.30	1,765.30
	1,162.23 ₪	202.44 ₪	153.89 ₪	805.91 ₪

סה"כ צריכה
 סה"כ לתשלום

38.53 ₪	תשלום קבוע	
14.20 ₪	תשלום עבור גודל חיבור בKVA (3x80)	
1,214.96 ₪	סה"כ לתשלום	לא כולל מע"מ

התפלגות חיוב בש"ח לפי תעו"ז

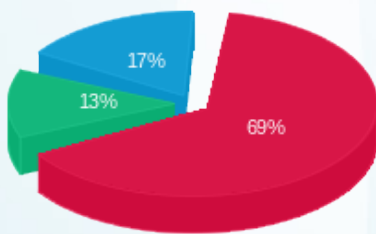

פסגה (805.91 ₪) ■
 גבע (153.89 ₪) ■
 שפל (202.44 ₪) ■

הסטוריית צריכה בקוט"ש

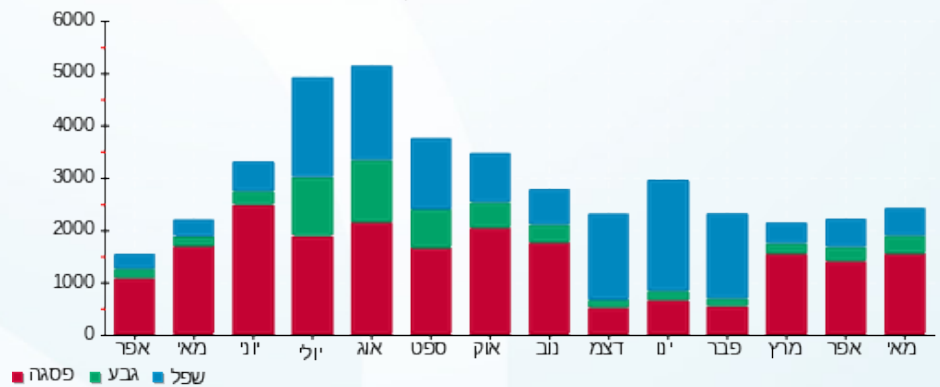



שם דייר: קומה 06 יחי 6.2+6.3 - סייפר סוכנות לביטוח (2011) בע"מ תאריך הפקה: 26/06/22
 שם אתר: וורקר חולון תאריך קריאה נוכחי: 25/05/22
 תאריך קריאה קודמת: 26/04/22

לקוח/ה נכבד/ה, אנו מתכבדים להגיש את חישוב צריכת החשמל לתקופה 26/04/22 - 25/05/22:
קומה 06 יחי 6.2+6.3 - סייפר סוכנות לביטוח (2011) בע"מ - 2 - 19093181(3x80)

סוג תעריף	סוג צריכה	קריאה קודמת	קריאה נוכחית	סה"כ צריכה בקוט"ש	מחיר לקוט"ש בא"ג	סה"כ לתשלום
פרטי חשבון עבור תאריכים:						
777	פסגה	26/04/22	30/04/22	53.30	46.64	24.86 ₪
778	גבע	51.70	54.40	2.70	38.61	1.04 ₪
779	שפל	265.00	270.90	5.90	31.90	1.88 ₪
פרטי חשבון עבור תאריכים:						
777	פסגה	01/05/22	25/05/22	291.40	45.49	132.56 ₪
778	גבע	54.40	64.50	10.10	37.72	3.81 ₪
779	שפל	270.90	295.30	24.40	31.20	7.61 ₪

קומה 06 יחי 6.2+6.3 - סייפר סוכנות לביטוח (2011) בע"מ - 3 - 19093181(3x80)

סוג תעריף	סוג צריכה	קריאה קודמת	קריאה נוכחית	סה"כ צריכה בקוט"ש	מחיר לקוט"ש בא"ג	סה"כ לתשלום
פרטי חשבון עבור תאריכים:						
777	פסגה	26/04/22	30/04/22	214.10	46.64	99.86 ₪
778	גבע	299.40	316.70	17.30	38.61	6.68 ₪
779	שפל	1,981.30	2,046.80	65.50	31.90	20.89 ₪
פרטי חשבון עבור תאריכים:						
777	פסגה	01/05/22	25/05/22	1,159.00	45.49	527.23 ₪
778	גבע	316.70	424.80	108.10	37.72	40.78 ₪
779	שפל	2,046.80	2,236.70	189.90	31.20	59.25 ₪

סה"כ לדייר:

פסגה	גבע	שפל	סה"כ	שיא ביקוש
1,717.80	138.20	285.70	2,141.70	32.76
₪ 784.50	₪ 52.31	₪ 89.64	₪ 926.45	

סה"כ צריכה
סה"כ לתשלום

38.53 ₪	תשלום קבוע	
28.40 ₪	תשלום עבור גודל חיבור ב KVA (3x160)	
993.38 ₪	סה"כ לתשלום	לא כולל מע"מ





התפלגות חיוב בש"ח לפי תעו"ז

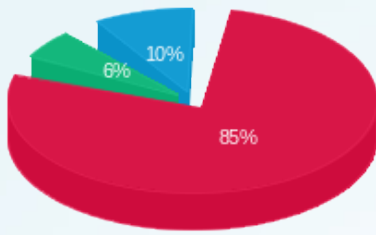

■ פסגה (784.50 ש"ח)
■ גבע (52.31 ש"ח)
■ שפל (89.64 ש"ח)

הסטוריית צריכה בקוט"ש

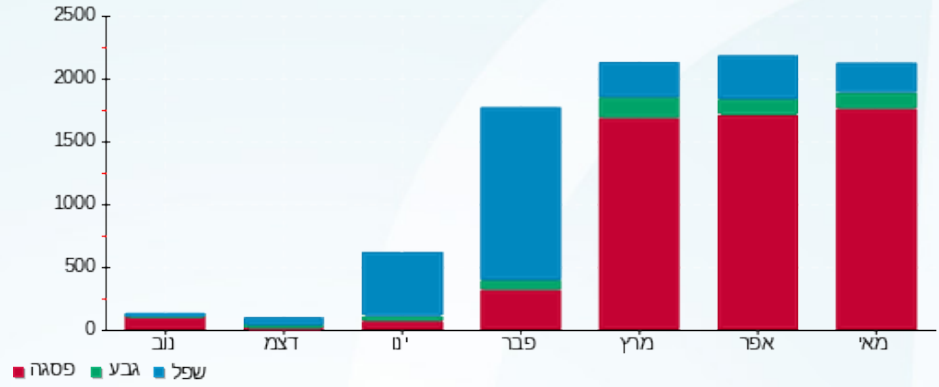

■ פסגה ■ גבע ■ שפל



26/06/22 תאריך הפקה:
 25/05/22 תאריך קריאה נוכחי:
 26/04/22 תאריך קריאה קודמת:

שם דייר: קומה 06 יחידה 6.8 - ד"פ פח וצבע בע"מ
 שם אתר: וורקר חולון

לקוח/ה נכבד/ה, אנו מתכבדים להגיש את חישוב צריכת החשמל לתקופה 26/04/22 - 25/05/22:

קומה 06 יחידה 6.8 - ד"פ פח וצבע בע"מ - 4 - 19093188(3x80)

סוג תעריף	סוג צריכה	קריאה קודמת	קריאה נוכחית	סה"כ צריכה בקוט"ש	מחיר לקוט"ש בא"ג	סה"כ לתשלום
פרטי חשבון עבור תאריכים:						
777	פסגה	26/04/22	30/04/22	293.70	46.64	136.98 ₪
778	גבע	704.60	728.80	24.20	38.61	9.34 ₪
779	שפל	3,895.70	3,941.40	45.70	31.90	14.58 ₪
פרטי חשבון עבור תאריכים:						
777	פסגה	01/05/22	25/05/22	1,817.90	45.49	826.96 ₪
778	גבע	728.80	906.30	177.50	37.72	66.95 ₪
779	שפל	3,941.40	4,202.00	260.60	31.20	81.31 ₪

סה"כ לדייר:

פסגה	גבע	שפל	סה"כ	שיא ביקוש
2,111.60	201.70	306.30	2,619.60	29.29
₪ 963.94	₪ 76.30	₪ 95.89	₪ 1,136.13	

סה"כ צריכה
 סה"כ לתשלום

38.53 ₪	תשלום קבוע	
14.20 ₪	תשלום עבור גודל חיבור בKVA (3x80)	
1,188.86 ₪	סה"כ לתשלום	לא כולל מע"מ

התפלגות חיוב בש"ח לפי תעו"ז

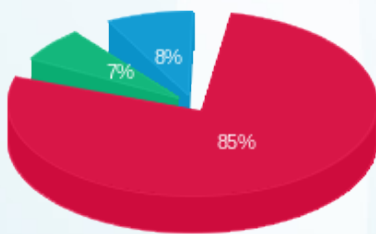

פסגה (963.94 ₪) 85%
 גבע (76.30 ₪) 7%
 שפל (95.89 ₪) 8%

הסטוריית צריכה בקוט"ש

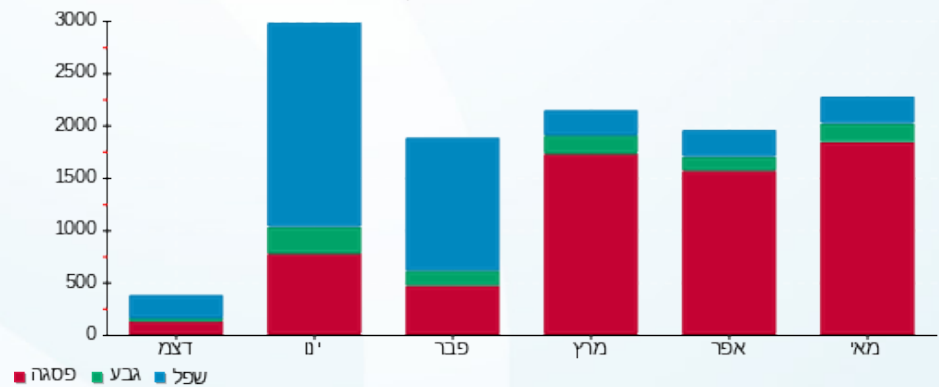

26/06/22 תאריך הפקה:
 25/05/22 תאריך קריאה נוכחית:
 26/04/22 תאריך קריאה קודמת:

שם דייר: קומה 07 יחי 7.6 - ביטוסי
 שם אתר: וורקר חולון

לקוח/ה נכבד/ה, אנו מתכבדים להגיש את חישוב צריכת החשמל לתקופה 26/04/22 - 25/05/22:

קומה 07 יחי 7.6 - ביטוסי - 2 - 19093198(3x63)

סה"כ לתשלום	מחיר לקוט"ש בא"ג	סה"כ צריכה בקוט"ש	קריאה נוכחית	קריאה קודמת	סוג צריכה	סוג תעריף
			30/04/22	26/04/22	פרטי חשבון עבור תאריכים:	
42.16 ₪	46.64	90.40	465.20	374.80	פסגה	777
3.28 ₪	38.61	8.50	111.90	103.40	גבע	778
6.03 ₪	31.90	18.90	147.80	128.90	שפל	779
			25/05/22	01/05/22	פרטי חשבון עבור תאריכים:	
250.83 ₪	45.49	551.40	1,016.60	465.20	פסגה	777
19.05 ₪	37.72	50.50	162.40	111.90	גבע	778
26.11 ₪	31.20	83.70	231.50	147.80	שפל	779

סה"כ לדייר:

שיא ביקוש	סה"כ	שפל	גבע	פסגה	סה"כ צריכה
9.34	803.40	102.60	59.00	641.80	סה"כ לתשלום
	₪ 347.47	₪ 32.14	₪ 22.33	₪ 292.99	

38.53 ₪	תשלום קבוע	
11.18 ₪	תשלום עבור גודל חיבור בKVA (3x63)	
397.18 ₪	סה"כ לתשלום	לא כולל מע"מ

התפלגות חיוב בש"ח לפי תעו"ז

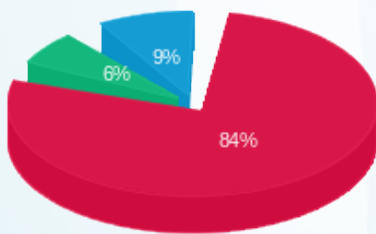

פסגה (292.99 ₪) ■
 גבע (22.33 ₪) ■
 שפל (32.14 ₪) ■

הסטוריית צריכה בקוט"ש

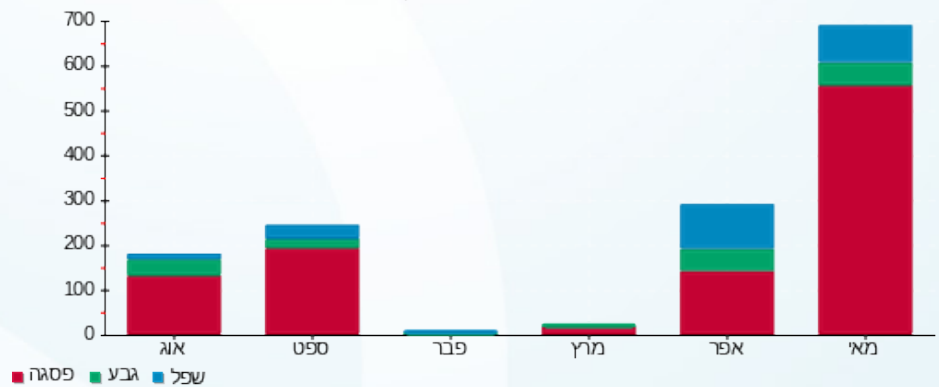

26/06/22 תאריך הפקה:
 25/05/22 תאריך קריאה נוכחי:
 26/04/22 תאריך קריאה קודמת:

שם דייר: קומה 07 - קוקה הנעלה בע"מ
 שם אתר: וורקר חולון

לקוח/ה נכבד/ה, אנו מתכבדים להגיש את חישוב צריכת החשמל לתקופה 26/04/22 - 25/05/22:

קומה 07 - קוקה הנעלה בע"מ - 3 - 19093199 (3x63)

סה"כ לתשלום	מחיר לקוט"ש בא"ג	סה"כ צריכה בקוט"ש	קריאה נוכחית	קריאה קודמת	סוג צריכה	סוג תעריף
			30/04/22	26/04/22	פרטי חשבון עבור תאריכים:	
22.01 ₪	46.64	47.20	1,954.80	1,907.60	פסגה	777
2.12 ₪	38.61	5.50	195.40	189.90	גבע	778
4.02 ₪	31.90	12.60	1,141.30	1,128.70	שפל	779
			25/05/22	01/05/22	פרטי חשבון עבור תאריכים:	
126.96 ₪	45.49	279.10	2,233.90	1,954.80	פסגה	777
12.67 ₪	37.72	33.60	229.00	195.40	גבע	778
18.72 ₪	31.20	60.00	1,201.30	1,141.30	שפל	779

סה"כ לדייר:

שיא ביקוש	סה"כ	שפל	גבע	פסגה
5.40	438.00	72.60	39.10	326.30
	186.51 ₪	22.74 ₪	14.80 ₪	148.98 ₪

סה"כ צריכה
 סה"כ לתשלום

38.53 ₪	תשלום קבוע	
11.18 ₪	תשלום עבור גודל חיבור בKVA (3x63)	
236.23 ₪	סה"כ לתשלום	לא כולל מע"מ

התפלגות חיוב בש"ח לפי תעו"ז

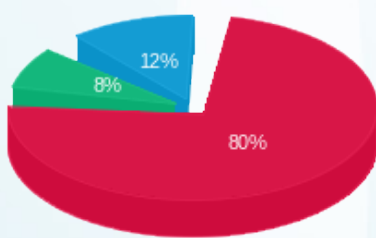

פסגה (148.98 ₪)
 גבע (14.80 ₪)
 שפל (22.74 ₪)

הסטוריית צריכה בקוט"ש

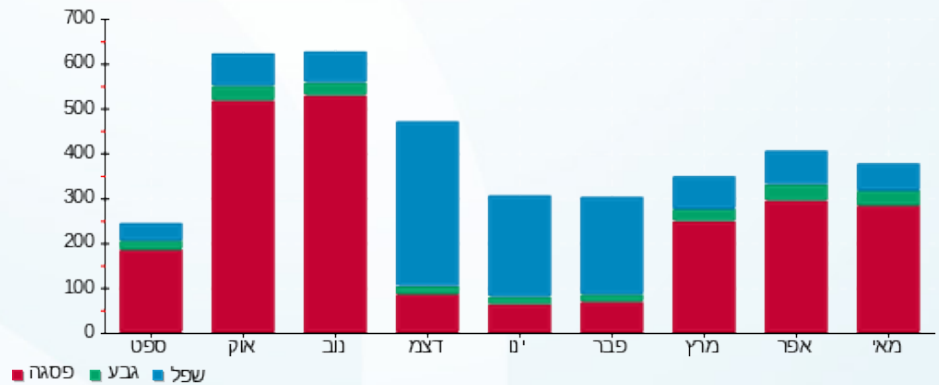

26/06/22 תאריך הפקה:
 25/05/22 תאריך קריאה נוכחי:
 26/04/22 תאריך קריאה קודמת:

שם דייר: קומה 07 אינפרומט מחשבים בע"מ
 שם אתר: וורקר חולון

לקוח/ה נכבד/ה, אנו מתכבדים להגיש את חישוב צריכת החשמל לתקופה 26/04/22 - 25/05/22:

קומה 07 אינפרומט מחשבים בע"מ - 1 - 19093198(3x100)

סוג תעריף	סוג צריכה	קריאה קודמת	קריאה נוכחית	סה"כ צריכה בקוט"ש	מחיר לקוט"ש בא"ג	סה"כ לתשלום
פרטי חשבון עבור תאריכים:						
777	פסגה	26/04/22	30/04/22	295.30	46.64	137.73 ₪
778	גבע	6,436.20	6,499.20	63.00	38.61	24.32 ₪
779	שפל	17,384.00	17,528.10	144.10	31.90	45.97 ₪
פרטי חשבון עבור תאריכים:						
777	פסגה	23,285.80	25,045.50	1,759.70	45.49	800.49 ₪
778	גבע	6,499.20	6,774.70	275.50	37.72	103.92 ₪
779	שפל	17,528.10	18,200.60	672.50	31.20	209.82 ₪

סה"כ לדייר:

פסגה	גבע	שפל	סה"כ	שיא ביקוש
2,055.00	338.50	816.60	3,210.10	28.13
₪ 938.22	₪ 128.24	₪ 255.79	₪ 1,322.25	

סה"כ צריכה
סה"כ לתשלום

38.53 ₪	תשלום קבוע	
17.75 ₪	תשלום עבור גודל חיבור בKVA (3x100)	
1,378.53 ₪	סה"כ לתשלום	לא כולל מע"מ

התפלגות חיוב בש"ח לפי תעו"ז

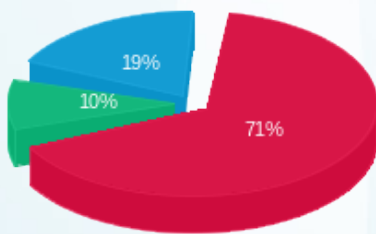

פסגה (₪ 938.22) ■
 גבע (₪ 128.24) ■
 שפל (₪ 255.79) ■

הסטוריית צריכה בקוט"ש

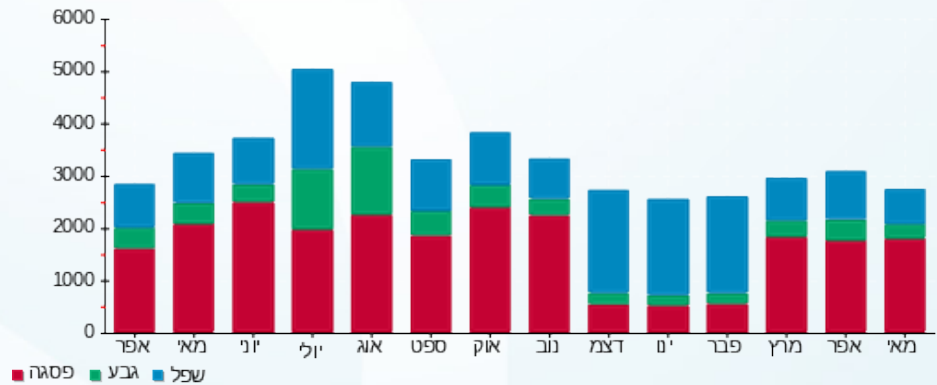



26/06/22

תאריך הפקדה:

שם דייר: קומה 07 אר אופק תשתיות תאורה בע"מ
שם אתר: וורקר חולון

25/05/22

תאריך קריאה נוכחית:

26/04/22

תאריך קריאה קודמת:

לקוח/ה נכבד/ה, אנו מתכבדים להגיש את חישוב צריכת החשמל לתקופה 26/04/22 - 25/05/22:

קומה 07 אר אופק תשתיות תאורה בע"מ - 2 - 19093199(3x63)

סוג תעריף	סוג צריכה	קריאה קודמת	קריאה נוכחית	סה"כ צריכה בקוט"ש	מחיר לקוט"ש בא"ג	סה"כ לתשלום
פרטי חשבון עבור תאריכים:						
777	פסגה	26/04/22	30/04/22	128.50	46.64	59.93 ₪
778	גבע	4,618.90	4,660.50	41.60	38.61	16.06 ₪
779	שפל	11,473.80	11,518.70	44.90	31.90	14.32 ₪
פרטי חשבון עבור תאריכים:						
777	פסגה	13,785.60	14,622.00	836.40	45.49	380.48 ₪
778	גבע	4,660.50	4,838.10	177.60	37.72	66.99 ₪
779	שפל	11,518.70	11,778.50	259.80	31.20	81.06 ₪

סה"כ לדייר:

פסגה	גבע	שפל	סה"כ	שיא ביקוש
964.90	219.20	304.70	1,488.80	13.68
₪ 440.41	₪ 83.05	₪ 95.38	₪ 618.84	

סה"כ צריכה
סה"כ לתשלום

38.53 ₪	תשלום קבוע	
11.18 ₪	תשלום עבור גודל חיבור בKVA (3x63)	
668.56 ₪	סה"כ לתשלום	לא כולל מע"מ

התפלגות חיוב בש"ח לפי תעו"ז

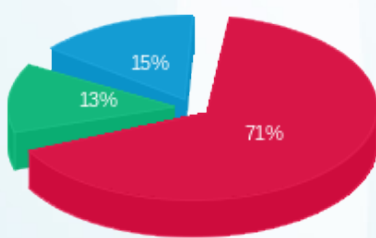

פסגה (₪ 440.41) 71%
גבע (₪ 83.05) 13%
שפל (₪ 95.38) 15%

הסטוריית צריכה בקוט"ש

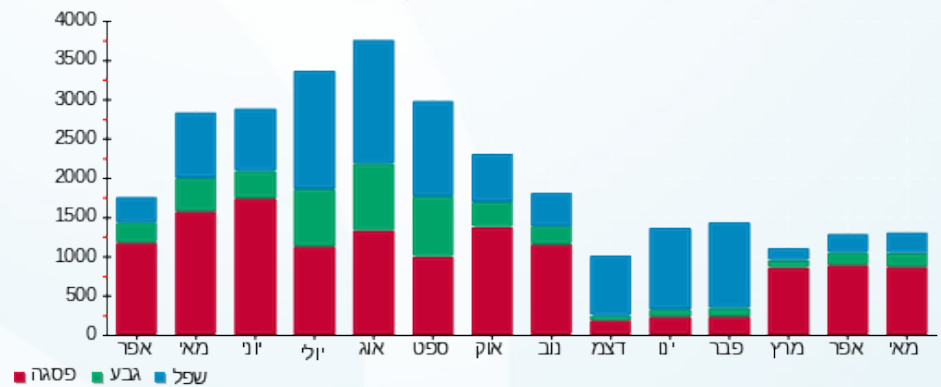



26/06/22

תאריך הפקה:

שם דייר: קומה 08 אודצ'י בע"מ

25/05/22

תאריך קריאה נוכחית:

שם אתר: וורקר חולון

26/04/22

תאריך קריאה קודמת:

לקוח/ה נכבד/ה, אנו מתכבדים להגיש את חישוב צריכת החשמל לתקופה 26/04/22 - 25/05/22:

קומה 08 אודצ'י בע"מ - 1 - 19093197(3x63)

סוג תעריף	סוג צריכה	קריאה קודמת	קריאה נוכחית	סה"כ צריכה בקוט"ש	מחיר לקוט"ש בא"ג	סה"כ לתשלום
פרטי חשבון עבור תאריכים:						
777	פסגה	26/04/22	30/04/22	170.90	46.64	79.71 ₪
778	גבע	1,106.00	1,140.90	34.90	38.61	13.47 ₪
779	שפל	3,080.30	3,105.80	25.50	31.90	8.13 ₪
פרטי חשבון עבור תאריכים:						
777	פסגה	01/05/22	25/05/22	1,131.60	45.49	514.76 ₪
778	גבע	1,140.90	1,404.30	263.40	37.72	99.35 ₪
779	שפל	3,105.80	3,321.80	216.00	31.20	67.39 ₪

סה"כ לדייר:

פסגה	גבע	שפל	סה"כ	שיא ביקוש
1,302.50	298.30	241.50	1,842.30	16.59
₪ 594.47	₪ 112.83	₪ 75.53	₪ 782.83	

סה"כ צריכה
סה"כ לתשלום

38.53 ₪	תשלום קבוע	
11.18 ₪	תשלום עבור גודל חיבור בKVA (3x63)	
832.54 ₪	סה"כ לתשלום	לא כולל מע"מ

התפלגות חיוב בש"ח לפי תעו"ז

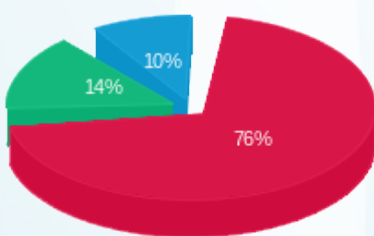

פסגה (₪ 594.47)
גבע (₪ 112.83)
שפל (₪ 75.53)

הסטוריית צריכה בקוט"ש

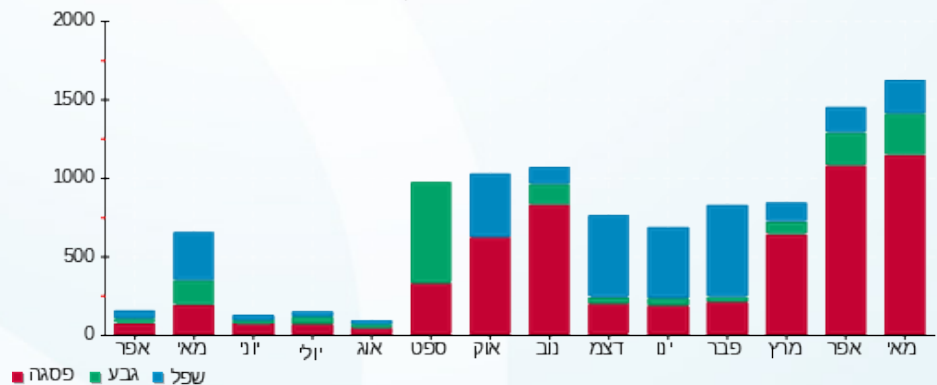

26/06/22 תאריך הפקה:
 25/05/22 תאריך קריאה נוכחי:
 26/04/22 תאריך קריאה קודמת:

שם דייר: קומה 08 רוניד נכסים 2018 בע"מ
 שם אתר: וורקר חולון

לקוח/ה נכבד/ה, אנו מתכבדים להגיש את חישוב צריכת החשמל לתקופה 25/05/22 - 26/04/22:

קומה 08 רוניד נכסים 2018 בע"מ - 4 - 19093197(3x63)

סוג תעריף	סוג צריכה	קריאה קודמת	קריאה נוכחית	סה"כ צריכה בקוט"ש	מחיר לקוט"ש בא"ג	סה"כ לתשלום
פרטי חשבון עבור תאריכים:						
777	פסגה	26/04/22	30/04/22	11.80	46.64	1,519.20
778	גבע	306.80	309.20	2.40	38.61	309.20
779	שפל	1,046.40	1,052.80	6.40	31.90	1,052.80
פרטי חשבון עבור תאריכים:						
777	פסגה	01/05/22	25/05/22	95.20	45.49	1,614.40
778	גבע	309.20	322.20	13.00	37.72	322.20
779	שפל	1,052.80	1,080.10	27.30	31.20	1,080.10

סה"כ לדייר:

פסגה	גבע	שפל	סה"כ	שיא ביקוש
107.00	15.40	33.70	156.10	4.68
₪ 48.81	₪ 5.83	₪ 10.56	₪ 65.20	

סה"כ צריכה
 סה"כ לתשלום

38.53 ₪	תשלום קבוע	
11.18 ₪	תשלום עבור גודל חיבור בKVA (3x63)	
114.91 ₪	סה"כ לתשלום	לא כולל מע"מ

התפלגות חיוב בש"ח לפי תעו"ז

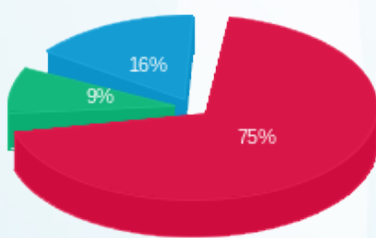

פסגה (₪ 48.81) 75%
 גבע (₪ 5.83) 9%
 שפל (₪ 10.56) 16%

הסטוריית צריכה בקוט"ש

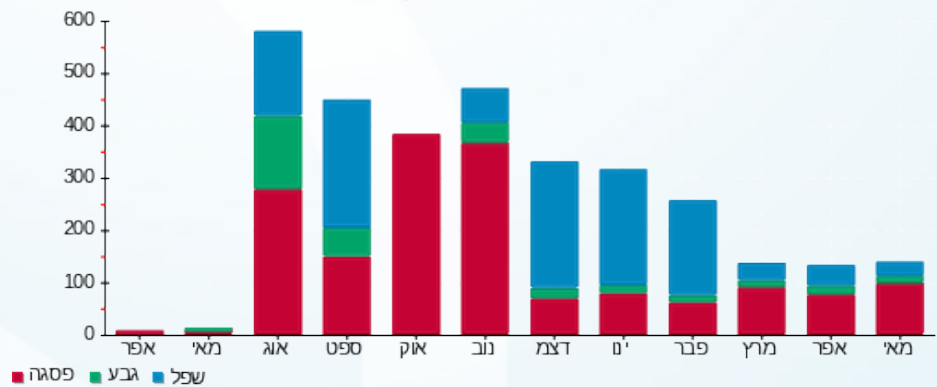

26/06/22 תאריך הפקה:
 25/05/22 תאריך קריאה נוכחית:
 26/04/22 תאריך קריאה קודמת:

שם דייר: קומה 08 רוניד נכסים 2018 בע"מ
 שם אתר: וורקר חולון

לקוח/ה נכבד/ה, אנו מתכבדים להגיש את חישוב צריכת החשמל לתקופה 25/05/22 - 26/04/22:

קומה 08 רוניד נכסים 2018 בע"מ - 3 - 19093197(3x250)

סה"כ לתשלום	מחיר לקוט"ש בא"ג	סה"כ צריכה בקוט"ש	קריאה נוכחית	קריאה קודמת	סוג צריכה	סוג תעריף
			30/04/22	26/04/22	פרטי חשבון עבור תאריכים:	
306.19 ₪	46.64	656.50	51,882.50	51,226.00	פסגה	777
55.21 ₪	38.61	143.00	13,879.75	13,736.75	גבע	778
60.13 ₪	31.90	188.50	25,495.75	25,307.25	שפל	779
			25/05/22	01/05/22	פרטי חשבון עבור תאריכים:	
1,861.68 ₪	45.49	4,092.50	55,975.00	51,882.50	פסגה	777
285.35 ₪	37.72	756.50	14,636.25	13,879.75	גבע	778
264.89 ₪	31.20	849.00	26,344.75	25,495.75	שפל	779

סה"כ לדייר:

שיא ביקוש	סה"כ	שפל	גבע	פסגה	סה"כ צריכה
62.55	6,686.00	1,037.50	899.50	4,749.00	סה"כ לתשלום
	2,833.45 ₪	325.02 ₪	340.56 ₪	2,167.87 ₪	

38.53 ₪	תשלום קבוע	
44.38 ₪	תשלום עבור גודל חיבור בKVA (3x250)	
2,916.36 ₪	סה"כ לתשלום	לא כולל מע"מ

התפלגות חיוב בש"ח לפי תעו"ז

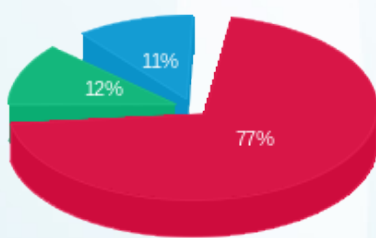

■ פסגה (2,167.87 ₪)
 ■ גבע (340.56 ₪)
 ■ שפל (325.02 ₪)

הסטוריית צריכה בקוט"ש

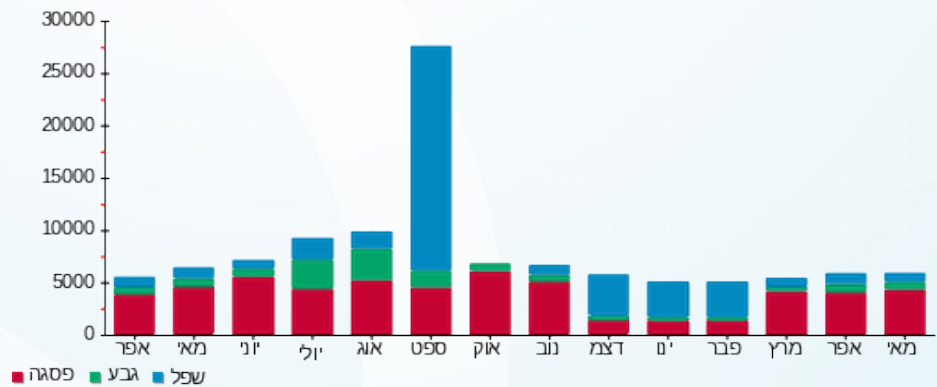

26/06/22 תאריך הפקה:
 25/05/22 תאריך קריאה נוכחי:
 26/04/22 תאריך קריאה קודמת:

שם דייר: קומה קרקע מסחר יחידה 0.1 - זר פור יו
 שם אתר: וורקר חולון

לקוח/ה נכבד/ה, אנו מתכבדים להגיש את חישוב צריכת החשמל לתקופה 26/04/22 - 25/05/22:

קומה קרקע מסחר יחידה 0.1 - זר פור יו - 2 - 19093177(3x100)

סוג תעריף	סוג צריכה	קריאה קודמת	קריאה נוכחית	סה"כ צריכה בקוט"ש	מחיר לקוט"ש בא"ג	סה"כ לתשלום
פרטי חשבון עבור תאריכים:						
777	פסגה	26/04/22	30/04/22	282.50	46.64	131.76 ₪
778	גבע	819.20	951.80	132.60	38.61	51.20 ₪
779	שפל	1,735.70	1,953.00	217.30	31.90	69.32 ₪
פרטי חשבון עבור תאריכים:						
777	פסגה	3,179.50	5,065.10	1,885.60	45.49	857.76 ₪
778	גבע	951.80	1,584.30	632.50	37.72	238.58 ₪
779	שפל	1,953.00	2,965.00	1,012.00	31.20	315.74 ₪

סה"כ לדייר:

פסגה	גבע	שפל	סה"כ	שיא ביקוש
2,168.10	765.10	1,229.30	4,162.50	27.76
₪ 989.52	₪ 289.78	₪ 385.06	₪ 1,664.36	

סה"כ צריכה
 סה"כ לתשלום

₪ 38.53	תשלום קבוע	
₪ 17.75	תשלום עבור גודל חיבור בKVA (3x100)	
₪ 1,720.64	סה"כ לתשלום	לא כולל מע"מ

התפלגות חיוב בש"ח לפי תעו"ז

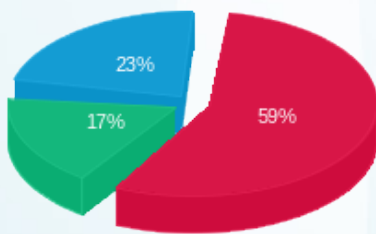

פסגה (₪ 989.52)
 גבע (₪ 289.78)
 שפל (₪ 385.06)

הסטוריית צריכה בקוט"ש

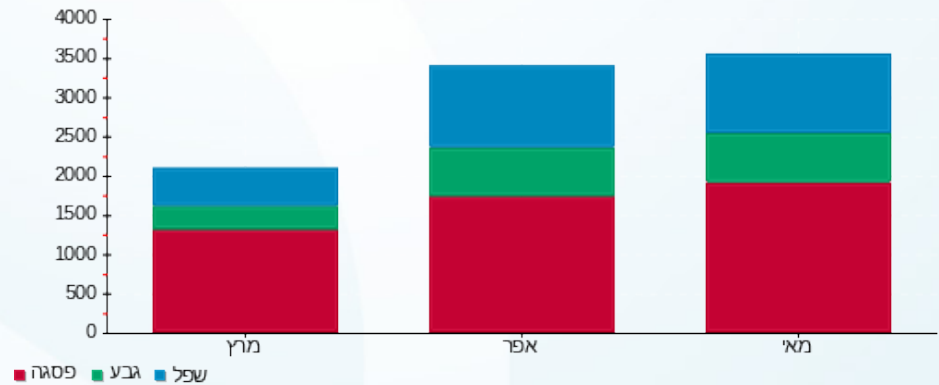

26/06/22 תאריך הפקה:
 25/05/22 תאריך קריאה נוכחי:
 26/04/22 תאריך קריאה קודמת:

שם דייר: קומת קרקע מסחר - חנות וורקר
 שם אתר: וורקר חולון

לקוח/ה נכבד/ה, אנו מתכבדים להגיש את חישוב צריכת החשמל לתקופה 25/05/22 - 26/04/22:

קומת קרקע מסחר - חנות וורקר - 3 - 19093177(3x100)

סה"כ לתשלום	מחיר לקוט"ש בא"ג	סה"כ צריכה בקוט"ש	קריאה נוכחית	קריאה קודמת	סוג צריכה	סוג תעריף
			30/04/22	26/04/22	פרטי חשבון עבור תאריכים:	
134.09 ₪	46.64	287.50	4,532.00	4,244.50	פסגה	777
30.35 ₪	38.61	78.60	772.00	693.40	גבע	778
38.60 ₪	31.90	121.00	4,047.70	3,926.70	שפל	779
			25/05/22	01/05/22	פרטי חשבון עבור תאריכים:	
850.94 ₪	45.49	1,870.60	6,402.60	4,532.00	פסגה	777
117.35 ₪	37.72	311.10	1,083.10	772.00	גבע	778
151.69 ₪	31.20	486.20	4,533.90	4,047.70	שפל	779

סה"כ לדייר:

שיא ביקוש	סה"כ	שפל	גבע	פסגה	סה"כ צריכה
34.12	3,155.00	607.20	389.70	2,158.10	סה"כ לתשלום
	1,323.01 ₪	190.29 ₪	147.69 ₪	985.03 ₪	

38.53 ₪	תשלום קבוע	לא כולל מע"מ
17.75 ₪	תשלום עבור גודל חיבור בKVA (3x100)	
1,379.29 ₪	סה"כ לתשלום	

התפלגות חיוב בש"ח לפי תעו"ז

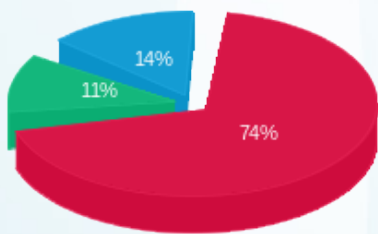

פסגה (985.03 ₪) ■
 גבע (147.69 ₪) ■
 שפל (190.29 ₪) ■

הסטוריית צריכה בקוט"ש

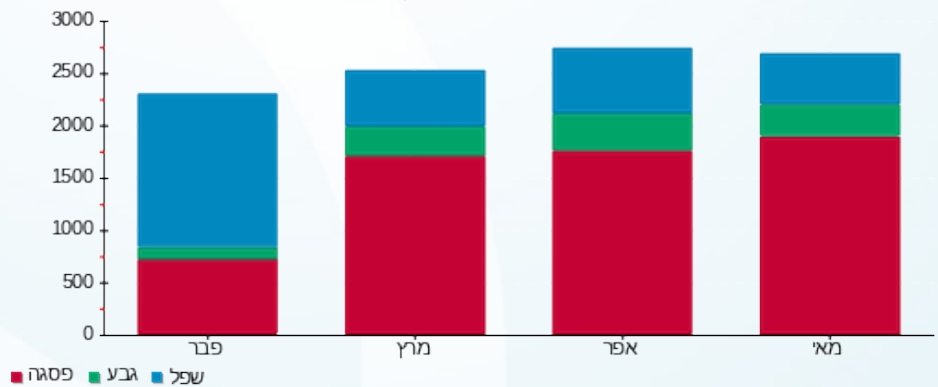

26/06/22 תאריך הפקה:
 25/05/22 תאריך קריאה נוכחי:
 26/04/22 תאריך קריאה קודמת:

שם דייר: קומת קרקע מסחר יחי 0.5 - יורו קאר
 שם אתר: וורקר חולון

לקוח/ה נכבד/ה, אנו מתכבדים להגיש את חישוב צריכת החשמל לתקופה 26/04/22 - 25/05/22:

קומת קרקע מסחר יחי 0.5 - יורו קאר - 4 - 19093177(3x100)

סוג תעריף	סוג צריכה	קריאה קודמת	קריאה נוכחית	סה"כ צריכה בקוט"ש	מחיר לקוט"ש בא"ג	סה"כ לתשלום
פרטי חשבון עבור תאריכים:						
777	פסגה	26/04/22	30/04/22	18.80	46.64	8.77 ₪
778	גבע	10.60	24.30	13.70	38.61	5.29 ₪
779	שפל	23.70	31.60	7.90	31.90	2.52 ₪
פרטי חשבון עבור תאריכים:						
777	פסגה	01/05/22	25/05/22	1,511.00	45.49	687.35 ₪
778	גבע	24.30	338.60	314.30	37.72	118.55 ₪
779	שפל	31.60	353.50	321.90	31.20	100.43 ₪

סה"כ לדייר:

שיא ביקוש	סה"כ	שפל	גבע	פסגה	סה"כ צריכה
37.98	2,187.60	329.80	328.00	1,529.80	סה"כ לתשלום
	₪ 922.92	₪ 102.95	₪ 123.84	₪ 696.12	

38.53 ₪	תשלום קבוע	
17.75 ₪	תשלום עבור גודל חיבור בKVA (3x100)	
979.20 ₪	סה"כ לתשלום	לא כולל מע"מ

התפלגות חיוב בש"ח לפי תעו"ז

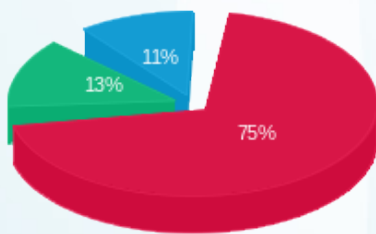

פסגה (₪ 696.12) ■
 גבע (₪ 123.84) ■
 שפל (₪ 102.95) ■

הסטוריית צריכה בקוט"ש

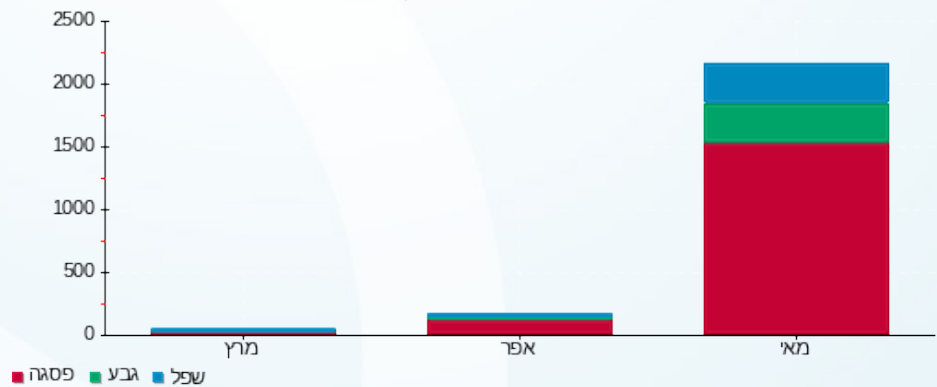



26/06/22 תאריך הפקה:
 25/05/22 תאריך קריאה נוכחית:
 26/04/22 תאריך קריאה קודמת:

שם דייר: שנים
 שם אתר: וורקר חולון

לקוח/ה נכבד/ה, אנו מתכבדים להגיש את חישוב צריכת החשמל לתקופה 26/04/22 - 25/05/22:

שנאי 1 - (0x0)11103440 - T2

סוג תעריף	סוג צריכה	קריאה קודמת	קריאה נוכחית	סה"כ צריכה בקוט"ש	מחיר לקוט"ש בא"ג	סה"כ לתשלום
פרטי חשבון עבור תאריכים:						
777	פסגה	26/04/22	30/04/22	7,194.90	46.64	3,355.70 ₪
778	גבע	18,888.30	20,623.30	1,735.00	38.61	669.88 ₪
779	שפל	36,196.00	38,996.80	2,800.80	31.90	893.46 ₪
פרטי חשבון עבור תאריכים:						
777	פסגה	01/05/22	25/05/22	43,898.40	45.49	19,969.38 ₪
778	גבע	20,623.30	29,713.10	9,089.80	37.72	3,428.67 ₪
779	שפל	38,996.80	53,178.50	14,181.70	31.20	4,424.69 ₪

שנאי 1 - (0x0)41103511 - T1

סוג תעריף	סוג צריכה	קריאה קודמת	קריאה נוכחית	סה"כ צריכה בקוט"ש	מחיר לקוט"ש בא"ג	סה"כ לתשלום
פרטי חשבון עבור תאריכים:						
777	פסגה	26/04/22	30/04/22	0.00	46.64	0.00 ₪
778	גבע	113,364.70	113,364.70	0.00	38.61	0.00 ₪
779	שפל	312,395.80	312,395.80	0.00	31.90	0.00 ₪
פרטי חשבון עבור תאריכים:						
777	פסגה	339,942.10	339,942.10	0.00	45.49	0.00 ₪
778	גבע	113,364.70	113,364.70	0.00	37.72	0.00 ₪
779	שפל	312,395.80	312,395.80	0.00	31.20	0.00 ₪

סה"כ לדייר:

פסגה	גבע	שפל	סה"כ	שיא ביקוש
51,093.30	10,824.80	16,982.50	78,900.60	0.94
23,325.08 ₪	4,098.56 ₪	5,318.15 ₪	32,741.79 ₪	

סה"כ צריכה
 סה"כ לתשלום

0.00 ₪	תשלום קבוע	
0.00 ₪	תשלום עבור גודל חיבור בKVA (0x0)	
32,741.79 ₪	סה"כ לתשלום	לא כולל מע"מ





התפלגות חיוב בש"ח לפי תעו"ז

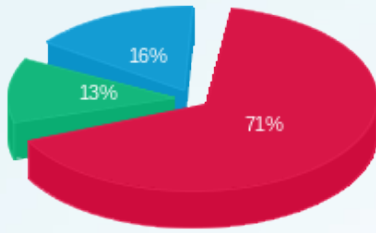

■ פסגה (ש"ח 23,325.08)
■ גבע (ש"ח 4,098.56)
■ שפל (ש"ח 5,318.15)

הסטוריית צריכה בקוט"ש

