



27/06/22

תאריך הפקדה:

שם דייר: דוכן מובי סלולר  
שם אתר: קבוצת הנגב חנויות

31/05/22

תאריך קריאה נוכחית:

01/05/22

תאריך קריאה קודמת:

לקוח/ה נכבד/ה, אנו מתכבדים להגיש את חישוב צריכת החשמל לתקופה 01/05/22 - 31/05/22:

דוכן מובי סלולר - 4 - 00024629(0x0)

סוג תעריף	סוג צריכה	קריאה קודמת	קריאה נוכחית	סה"כ צריכה בקוט"ש	מחיר לקוט"ש בא"ג	סה"כ לתשלום
פרטי חשבון עבור תאריכים:						
777	פסגה	01/05/22	31/05/22	39.17	45.49	17.82 ₪
778	גבע	538.44	553.05	14.61	37.72	5.51 ₪
779	שפל	1,228.50	1,246.91	18.41	31.20	5.74 ₪

סה"כ לדייר:

פסגה	גבע	שפל	סה"כ	שיא ביקוש
39.17	14.61	18.41	72.19	0.19
17.82 ₪	5.51 ₪	5.74 ₪	29.07 ₪	

סה"כ צריכה

סה"כ לתשלום

214.45 ₪	תשלום קבוע	
0.00 ₪	תשלום עבור גודל חיבור בKVA (0x0)	
243.52 ₪	סה"כ לתשלום	לא כולל מע"מ

התפלגות חיוב בש"ח לפי תעו"ז

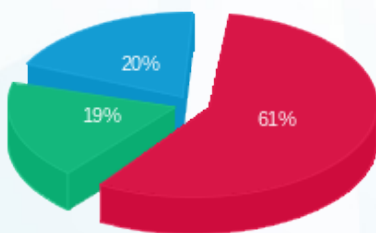

- פסגה (17.82 ₪)
- גבע (5.51 ₪)
- שפל (5.74 ₪)

הסטוריית צריכה בקוט"ש

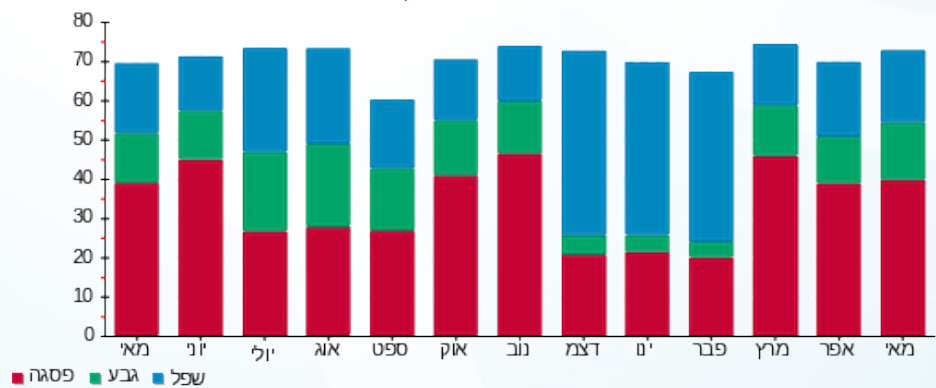

- פסגה
- גבע
- שפל

