



27/06/22

תאריך הפקדה:

31/05/22

תאריך קריאה נוכחית:

01/05/22

תאריך קריאה קודמת:

שם דייר: מתפרה לודה
שם אתר: קבוצת הנגב חנויות

לקוח/ה נכבד/ה, אנו מתכבדים להגיש את חישוב צריכת החשמל לתקופה 01/05/22 - 31/05/22:

מתפרה לודה - 2 - 81021309 (3x25)

סוג תעריף	סוג צריכה	קריאה קודמת	קריאה נוכחית	סה"כ צריכה בקוט"ש	מחיר לקוט"ש בא"ג	סה"כ לתשלום
פרטי חשבון עבור תאריכים:						
777	פסגה	01/05/22	31/05/22	246.36	45.49	112.07 ₪
778	גבע	1,408.59	1,443.98	35.39	37.72	13.35 ₪
779	שפל	2,993.06	3,181.10	188.04	31.20	58.67 ₪

סה"כ לדייר:

פסגה	גבע	שפל	סה"כ	שיא ביקוש
246.36	35.39	188.04	469.79	2.44
112.07 ₪	13.35 ₪	58.67 ₪	184.09 ₪	

סה"כ צריכה

סה"כ לתשלום

214.45 ₪	תשלום קבוע	
4.59 ₪	תשלום עבור גודל חיבור בKVA (3x25)	
403.12 ₪	סה"כ לתשלום	לא כולל מע"מ

התפלגות חיוב בש"ח לפי תעו"ז

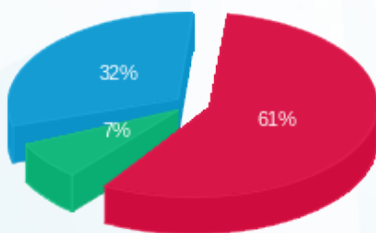

■ פסגה (112.07 ₪)
■ גבע (13.35 ₪)
■ שפל (58.67 ₪)

הסטוריית צריכה בקוט"ש

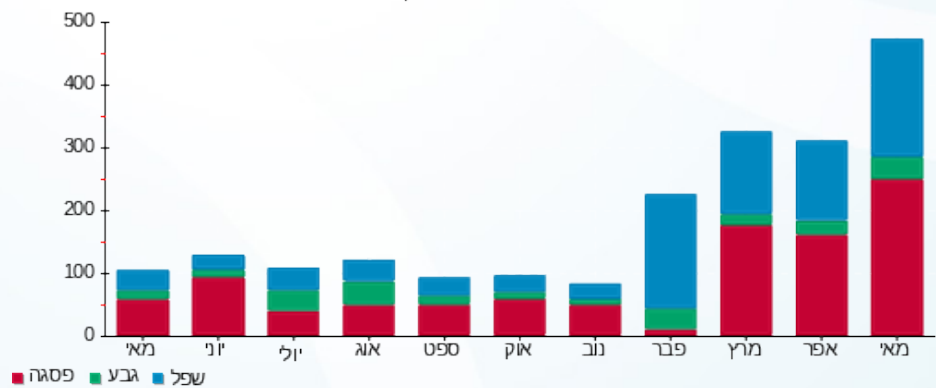

■ פסגה ■ גבע ■ שפל

