



27/06/22

תאריך הפקדה:

שם דייר: ריבאר - מחסן

31/05/22

תאריך קריאה נוכחית:

שם אתר: קבוצת הנגב חנויות

01/05/22

תאריך קריאה קודמת:

לקוח/ה נכבד/ה, אנו מתכבדים להגיש את חישוב צריכת החשמל לתקופה 01/05/22 - 31/05/22:

ריבאר - מחסן - 6 - 81018767 (3x25)

סוג תעריף	סוג צריכה	קריאה קודמת	קריאה נוכחית	סה"כ צריכה בקוט"ש	מחיר לקוט"ש בא"ג	סה"כ לתשלום
פרטי חשבון עבור תאריכים:						
777	פסגה	01/05/22	31/05/22	20.52	45.49	9.34 ₪
778	גבע	374.48	383.33	8.86	37.72	3.34 ₪
779	שפל	1,150.83	1,171.80	20.97	31.20	6.54 ₪

סה"כ לדייר:

פסגה	גבע	שפל	סה"כ	שיא ביקוש
20.52	8.86	20.97	50.35	0.22
₪ 9.34	₪ 3.34	₪ 6.54	₪ 19.22	

סה"כ צריכה

סה"כ לתשלום

214.45 ₪	תשלום קבוע	
4.59 ₪	תשלום עבור גודל חיבור בKVA (3x25)	
238.25 ₪	סה"כ לתשלום	לא כולל מע"מ

התפלגות חיוב בש"ח לפי תע"ז

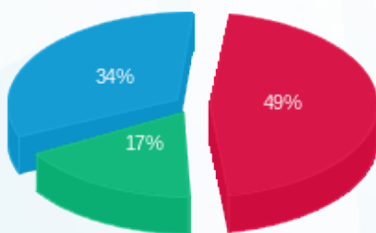

- פסגה (9.34 ₪) - 49%
- גבע (3.34 ₪) - 34%
- שפל (6.54 ₪) - 17%

הסטוריית צריכה בקוט"ש

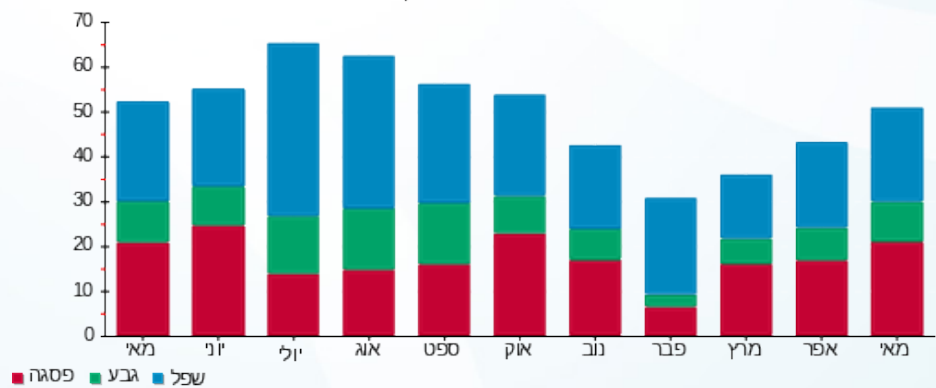

- פסגה
- גבע
- שפל

