



29/06/22 תאריך הפקה:
 31/05/22 תאריך קריאה נכחית:
 01/05/22 תאריך קריאה קודמת:

שם דייר: אהווא קומה 2
שם אתר: קשת בית הערבה

לקוח/ה נכבד/ה, אנו מתכבדים להגיש את חישוב צריכת החשמל לתקופה 01/05/22 - 31/05/22:

אהווא לוח N בחיובי - קומה 2 - 4 - 80004726(0x0)

סוג תעריף	סוג צריכה	קריאה קודמת	קריאה נכחית	סה"כ צריכה בקוט"ש	מחיר לקוט"ש בא"ג	סה"כ לתשלום
פרטי חשבון עבור תאריכים:			31/05/22	01/05/22		
777	פסגה	366,366.12	368,852.65	2,486.53	45.49	1,131.12 ₪
778	גבע	151,044.92	151,853.44	808.52	37.72	304.97 ₪
779	שפל	333,711.36	335,558.52	1,847.16	31.20	576.31 ₪

אהווא לוח N חיובי - קומה 2 - 3 - 81002958(0x0)

סוג תעריף	סוג צריכה	קריאה קודמת	קריאה נכחית	סה"כ צריכה בקוט"ש	מחיר לקוט"ש בא"ג	סה"כ לתשלום
פרטי חשבון עבור תאריכים:			31/05/22	01/05/22		
777	פסגה	332,119.13	334,873.13	2,754.00	45.49	1,252.79 ₪
778	גבע	98,336.05	98,582.25	246.20	37.72	92.87 ₪
779	שפל	199,199.72	199,722.89	523.17	31.20	163.23 ₪

ציבורי + מ"א

סוג תעריף	סוג צריכה	קריאה קודמת	קריאה נכחית	סה"כ צריכה בקוט"ש	מחיר לקוט"ש בא"ג	סה"כ לתשלום
פרטי חשבון עבור תאריכים:			31/05/22	01/05/22		
777	פסגה			5,637.488	45.49	2,564.49 ₪
778	גבע			1,570.116	37.72	592.25 ₪
779	שפל			3,370.991	31.20	1,051.75 ₪

סה"כ לדייר:

פסגה	גבע	שפל	סה"כ	שיא ביקוש
10,878.02	2,624.83	5,741.31	19,244.16	17.22
₪ 4,948.41	₪ 990.09	₪ 1,791.29	₪ 7,729.79	

סה"כ צריכה
סה"כ לתשלום

230.00 ₪	תשלום קבוע	account@ahava.com
0.00 ₪	תשלום עבור גודל חיבור בKVA (0x0)	
7,959.79 ₪	סה"כ	
1,353.16 ₪	מע"מ 17.00%	
9,312.95 ₪	סה"כ לתשלום	כולל מע"מ





29/06/22

תאריך הפקה:

שם דייר: אנרגוטק בע"מ
שם אתר: קשת בית הערבה

31/05/22

תאריך קריאה נוכחית:

01/05/22

תאריך קריאה קודמת:

לקוח/ה נכבד/ה, אנו מתכבדים להגיש את חישוב צריכת החשמל לתקופה 01/05/22 - 31/05/22:
אנרגוטק בע"מ - 7 - 81002996(0x0)

סוג תעריף	סוג צריכה	קריאה קודמת	קריאה נוכחית	סה"כ צריכה בקוט"ש	מחיר לקוט"ש בא"ג	סה"כ לתשלום
			31/05/22	01/05/22	פרטי חשבון עבור תאריכים:	
777	פסגה	54,190.96	54,869.00	678.04	45.49	308.44 ₪
778	גבע	17,164.40	17,284.77	120.37	37.72	45.40 ₪
779	שפל	42,074.19	42,292.55	218.36	31.20	68.13 ₪

ציבורי + מ"א

סוג תעריף	סוג צריכה	קריאה קודמת	קריאה נוכחית	סה"כ צריכה בקוט"ש	מחיר לקוט"ש בא"ג	סה"כ לתשלום
			31/05/22	01/05/22	פרטי חשבון עבור תאריכים:	
777	פסגה			729.403	45.49	331.81 ₪
778	גבע			179.190	37.72	67.59 ₪
779	שפל			310.548	31.20	96.89 ₪

סה"כ לדייר:

פסגה	גבע	שפל	סה"כ	שיא ביקוש
1,407.45	299.56	528.91	2,235.92	3.84
₪ 640.25	₪ 112.99	₪ 165.02	₪ 918.26	

סה"כ צריכה
סה"כ לתשלום

230.00 ₪	תשלום קבוע	Nava@Energotech.co.il
0.00 ₪	תשלום עבור גודל חיבור ב KVA (0x0)	
1,148.26 ₪	סה"כ	
195.20 ₪	מע"מ 17.00%	
1,343.47 ₪	סה"כ לתשלום	כולל מע"מ





29/06/22 תאריך הפקה:
 31/05/22 תאריך קריאה נוכחית:
 01/05/22 תאריך קריאה קודמת:

שם דייר: גרניט
 שם אתר: קשת בית הערבה

לקוח/ה נכבד/ה, אנו מתכבדים להגיש את חישוב צריכת החשמל לתקופה 01/05/22 - 31/05/22:

גרניט ציבורי 25000 קוטש - 1 - 10000001(0x0)

סוג תעריף	סוג צריכה	קריאה קודמת	קריאה נוכחית	סה"כ צריכה בקוטש	מחיר לקוטש בא"ג	סה"כ לתשלום
פרטי חשבון עבור תאריכים:			31/05/22	01/05/22		
777	פסגה	440,214.17	450,025.77	9,811.60	45.49	4,463.30 ₪
778	גבע	237,782.11	242,244.61	4,462.50	37.72	1,683.26 ₪
779	שפל	772,003.72	782,729.62	10,725.90	31.20	3,346.48 ₪

גרניט 1 - 3 - 80003798(0x0)

סוג תעריף	סוג צריכה	קריאה קודמת	קריאה נוכחית	סה"כ צריכה בקוטש	מחיר לקוטש בא"ג	סה"כ לתשלום
פרטי חשבון עבור תאריכים:			31/05/22	01/05/22		
777	פסגה	782,703.33	795,468.53	12,765.20	45.49	5,806.89 ₪
778	גבע	422,866.22	428,669.78	5,803.56	37.72	2,189.10 ₪
779	שפל	1,340,267.00	1,354,263.31	13,996.31	31.20	4,366.85 ₪

גרניט 2 - 4 - 80003798(0x0)

סוג תעריף	סוג צריכה	קריאה קודמת	קריאה נוכחית	סה"כ צריכה בקוטש	מחיר לקוטש בא"ג	סה"כ לתשלום
פרטי חשבון עבור תאריכים:			31/05/22	01/05/22		
777	פסגה	640,965.58	651,979.37	11,013.79	45.49	5,010.17 ₪
778	גבע	344,882.89	349,894.26	5,011.37	37.72	1,890.29 ₪
779	שפל	1,108,265.50	1,120,264.17	11,998.67	31.20	3,743.59 ₪

סה"כ לדייר:

פסגה	גבע	שפל	סה"כ	שיא ביקוש
33,590.59	15,277.43	36,720.88	85,588.90	52.16
15,280.36 ₪	5,762.65 ₪	11,456.92 ₪	32,499.92 ₪	

סה"כ צריכה
 סה"כ לתשלום

230.00 ₪	תשלום קבוע	invoice@boi.org.il alon.kahalani@boi.org.il
0.00 ₪	תשלום עבור גודל חיבור בKVA (0x0)	
32,729.92 ₪	סה"כ	
5,564.09 ₪	מע"מ 17.00%	
38,294.01 ₪	סה"כ לתשלום	כולל מע"מ





התפלגות חיוב בש"ח לפי תעו"ז

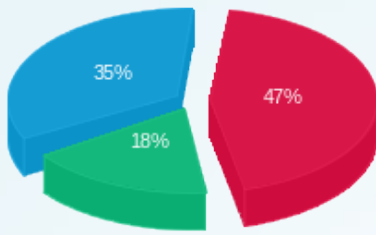

- פסגה (15,280.36 ש"ח)
- גבע (5,762.65 ש"ח)
- שפל (11,456.92 ש"ח)

הסטוריית צריכה בקוט"ש

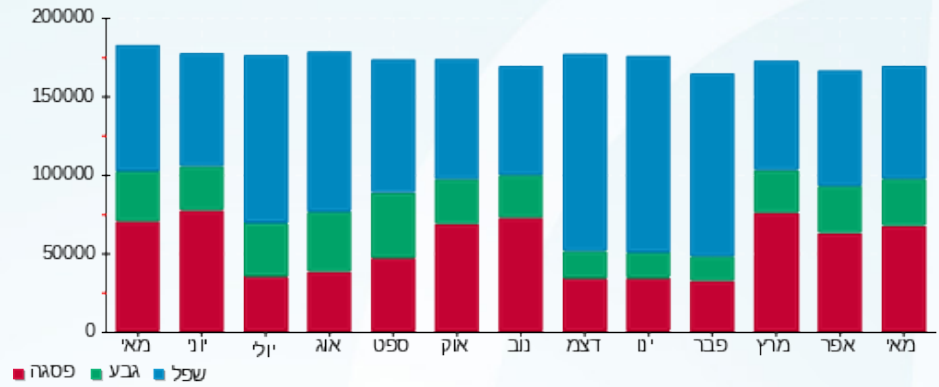

29/06/22 תאריך הפקה:
 31/05/22 תאריך קריאה נוכחית:
 01/05/22 תאריך קריאה קודמת:

שם דייר: מיזוג אוויר להעמסה
 שם אתר: קשת בית הערבה

לקוח/ה נכבד/ה, אנו מתכבדים להגיש את חישוב צריכת החשמל לתקופה 01/05/22 - 31/05/22:

גרניט ציבורי 25000 קוטש-פיקטיבי - 1 - 10000001

סוג תעריף	סוג צריכה	קריאה קודמת	קריאה נוכחית	סה"כ צריכה בקוט"ש	מחיר לקוט"ש בא"ג	סה"כ לתשלום
פרטי חשבון עבור תאריכים:			31/05/22	01/05/22		
777	פסגה	440,214.17	450,025.77	-9,811.60	45.49	₪ -4,463.30
778	גבע	237,782.11	242,244.61	-4,462.50	37.72	₪ -1,683.26
779	שפל	772,003.72	782,729.62	-10,725.90	31.20	₪ -3,346.48

צילר 3 - 4 - 80002162

סוג תעריף	סוג צריכה	קריאה קודמת	קריאה נוכחית	סה"כ צריכה בקוט"ש	מחיר לקוט"ש בא"ג	סה"כ לתשלום
פרטי חשבון עבור תאריכים:			31/05/22	01/05/22		
777	פסגה	1,595,949.78	1,620,646.86	24,697.07	45.49	₪ 11,234.70
778	גבע	821,707.34	828,363.61	6,656.26	37.72	₪ 2,510.74
779	שפל	1,393,152.57	1,407,091.17	13,938.60	31.20	₪ 4,348.84

לוח משאבות מ"א - 5 - 80002162

סוג תעריף	סוג צריכה	קריאה קודמת	קריאה נוכחית	סה"כ צריכה בקוט"ש	מחיר לקוט"ש בא"ג	סה"כ לתשלום
פרטי חשבון עבור תאריכים:			31/05/22	01/05/22		
777	פסגה	1,435,503.96	1,451,598.93	16,094.97	45.49	₪ 7,321.60
778	גבע	906,077.96	912,017.54	5,939.58	37.72	₪ 2,240.41
779	שפל	2,108,520.81	2,122,344.57	13,823.76	31.20	₪ 4,313.01

צילר 2 - 3 - 80004630

סוג תעריף	סוג צריכה	קריאה קודמת	קריאה נוכחית	סה"כ צריכה בקוט"ש	מחיר לקוט"ש בא"ג	סה"כ לתשלום
פרטי חשבון עבור תאריכים:			31/05/22	01/05/22		
777	פסגה	1,450,800.56	1,454,285.38	3,484.82	45.49	₪ 1,585.24
778	גבע	742,959.93	743,570.38	610.45	37.72	₪ 230.26
779	שפל	1,269,313.90	1,270,480.33	1,166.43	31.20	₪ 363.93

צילר 1 - 4 - 80004630

סוג תעריף	סוג צריכה	קריאה קודמת	קריאה נוכחית	סה"כ צריכה בקוט"ש	מחיר לקוט"ש בא"ג	סה"כ לתשלום
		01/05/22	31/05/22			
777	פסגה	1,955,266.95	1,971,413.99	16,147.04	45.49	7,345.29 ₪
778	גבע	873,914.05	877,694.99	3,780.94	37.72	1,426.17 ₪
779	שפל	1,622,221.25	1,630,077.94	7,856.69	31.20	2,451.29 ₪

סה"כ לדירה:

פסגה	גבע	שפל	סה"כ	שיא ביקוש
50,612.30	12,524.73	26,059.58	89,196.61	201.44
₪ 23,023.54	₪ 4,724.33	₪ 8,130.59	₪ 35,878.45	

סה"כ צריכה
סה"כ לתשלום

תשלום קבוע	סה"כ	מע"מ 17.00%	כולל מע"מ
₪ 230.00	₪ 36,108.45	₪ 6,138.44	₪ 42,246.89
		סה"כ לתשלום	

התפלגות חיוב בש"ח לפי תעו"ז

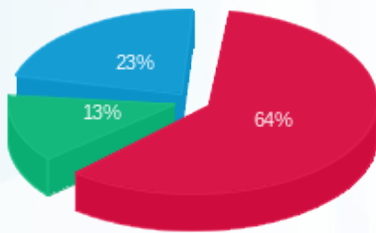

פסגה (₪ 23,023.54) 64%
גבע (₪ 4,724.33) 13%
שפל (₪ 8,130.59) 23%

הסטוריית צריכה בקוט"ש

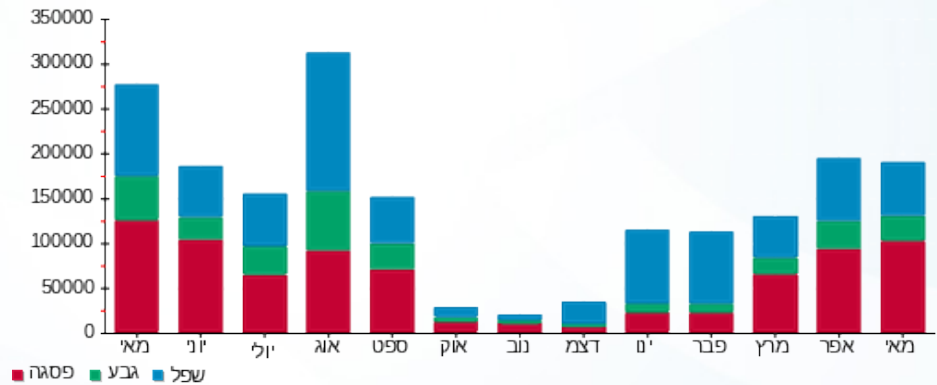



29/06/22 תאריך הפקה:
 31/05/22 תאריך קריאה נוכחית:
 01/05/22 תאריך קריאה קודמת:

שם דייר: מכתשים
שם אתר: קשת בית הערבה

לקוח/ה נכבד/ה, אנו מתכבדים להגיש את חישוב צריכת החשמל לתקופה 01/05/22 - 31/05/22:

מכתשים לוח S חיוני - קומה 3 - 5 - (0x0)80003798

סוג תעריף	סוג צריכה	קריאה קודמת	קריאה נוכחית	סה"כ צריכה בקוט"ש	מחיר לקוט"ש בא"ג	סה"כ לתשלום
פרטי חשבון עבור תאריכים:			31/05/22	01/05/22		
777	פסגה	174,704.07	175,380.86	676.79	45.49	307.87 ₪
778	גבע	79,482.68	79,586.69	104.01	37.72	39.23 ₪
779	שפל	109,871.94	109,988.40	116.47	31.20	36.34 ₪

מכתשים חיוני - 7 - (0x0)80004569 - USP

סוג תעריף	סוג צריכה	קריאה קודמת	קריאה נוכחית	סה"כ צריכה בקוט"ש	מחיר לקוט"ש בא"ג	סה"כ לתשלום
פרטי חשבון עבור תאריכים:			31/05/22	01/05/22		
777	פסגה	264,248.85	272,303.70	8,054.85	45.49	3,664.15 ₪
778	גבע	124,539.78	127,562.85	3,023.07	37.72	1,140.30 ₪
779	שפל	414,413.45	421,633.67	7,220.22	31.20	2,252.71 ₪

מכתשים ב.חיוני - 1 - (0x0)80004630 - USP

סוג תעריף	סוג צריכה	קריאה קודמת	קריאה נוכחית	סה"כ צריכה בקוט"ש	מחיר לקוט"ש בא"ג	סה"כ לתשלום
פרטי חשבון עבור תאריכים:			31/05/22	01/05/22		
777	פסגה	815,739.25	815,739.25	0.00	45.49	0.00 ₪
778	גבע	527,121.45	527,121.45	0.00	37.72	0.00 ₪
779	שפל	1,282,443.72	1,282,443.72	0.00	31.20	0.00 ₪

מכתשים לוח S ב.חיוני - קומה 4 - 2 - (0x0)80004726

סוג תעריף	סוג צריכה	קריאה קודמת	קריאה נוכחית	סה"כ צריכה בקוט"ש	מחיר לקוט"ש בא"ג	סה"כ לתשלום
פרטי חשבון עבור תאריכים:			31/05/22	01/05/22		
777	פסגה	336,511.08	338,115.08	1,604.00	45.49	729.66 ₪
778	גבע	129,565.05	129,804.45	239.40	37.72	90.30 ₪
779	שפל	268,508.76	269,104.37	595.61	31.20	185.83 ₪



מכתשים לוח N ב.חיוני - קומה 4 - 3 - 80004726(0x0)

סוג תעריף	סוג צריכה	קריאה קודמת	קריאה נוכחית	סה"כ צריכה בקוט"ש	מחיר לקוט"ש בא"ג	סה"כ לתשלום
פרטי חשבון עבור תאריכים:						
777	פסגה	01/05/22	31/05/22	1,828.17	45.49	831.64 ₪
778	גבע	76,818.69	76,919.62	100.93	37.72	38.07 ₪
779	שפל	138,392.02	138,582.48	190.47	31.20	59.43 ₪

מכתשים לוח N חיוני - קומת 3 - 5 - 81002143(0x0)

סוג תעריף	סוג צריכה	קריאה קודמת	קריאה נוכחית	סה"כ צריכה בקוט"ש	מחיר לקוט"ש בא"ג	סה"כ לתשלום
פרטי חשבון עבור תאריכים:						
777	פסגה	01/05/22	31/05/22	2,134.92	45.49	971.17 ₪
778	גבע	121,444.18	122,312.13	867.95	37.72	327.39 ₪
779	שפל	239,667.71	241,587.17	1,919.46	31.20	598.87 ₪

מכתשים חדר כושר ב.חיוני - קומת קרקע - 8 - 81002143(0x0)

סוג תעריף	סוג צריכה	קריאה קודמת	קריאה נוכחית	סה"כ צריכה בקוט"ש	מחיר לקוט"ש בא"ג	סה"כ לתשלום
פרטי חשבון עבור תאריכים:						
777	פסגה	01/05/22	31/05/22	10,690.88	45.49	4,863.28 ₪
778	גבע	324,528.58	325,705.72	1,177.14	37.72	444.02 ₪
779	שפל	677,938.19	680,500.24	2,562.04	31.20	799.36 ₪

מכתשים לוח N חיוני - קומה 4 - 2 - 81002996(0x0)

סוג תעריף	סוג צריכה	קריאה קודמת	קריאה נוכחית	סה"כ צריכה בקוט"ש	מחיר לקוט"ש בא"ג	סה"כ לתשלום
פרטי חשבון עבור תאריכים:						
777	פסגה	01/05/22	31/05/22	571.30	45.49	259.88 ₪
778	גבע	72,943.92	73,036.85	92.94	37.72	35.06 ₪
779	שפל	126,318.07	126,403.90	85.83	31.20	26.78 ₪

מכתשים לוח S חיוני - קומה 4 - 3 - 81002996(0x0)

סוג תעריף	סוג צריכה	קריאה קודמת	קריאה נוכחית	סה"כ צריכה בקוט"ש	מחיר לקוט"ש בא"ג	סה"כ לתשלום
פרטי חשבון עבור תאריכים:						
777	פסגה	01/05/22	31/05/22	649.20	45.49	295.32 ₪
778	גבע	105,855.87	105,981.23	125.36	37.72	47.29 ₪
779	שפל	213,823.00	214,030.85	207.85	31.20	64.85 ₪





מכתשים לוח N ב.חיוני - קומה 3 - 5 - 81002996(0x0)

סה"כ לתשלום	מחיר לקוט"ש בא"ג	סה"כ צריכה בקוט"ש	קריאה נוכחית	קריאה קודמת	סוג צריכה	סוג תעריף
			31/05/22	01/05/22	פרטי חשבון עבור תאריכים:	
443.95 ₪	45.49	975.94	166,934.00	165,958.06	פסגה	777
29.40 ₪	37.72	77.94	47,571.60	47,493.65	גבע	778
32.95 ₪	31.20	105.61	82,589.62	82,484.01	שפל	779

מכתשים לוח S ב.חיוני - קומה 3 - 6 - 81002996(0x0)

סה"כ לתשלום	מחיר לקוט"ש בא"ג	סה"כ צריכה בקוט"ש	קריאה נוכחית	קריאה קודמת	סוג צריכה	סוג תעריף
			31/05/22	01/05/22	פרטי חשבון עבור תאריכים:	
659.59 ₪	45.49	1,449.97	273,678.63	272,228.66	פסגה	777
40.10 ₪	37.72	106.32	84,608.43	84,502.12	גבע	778
57.00 ₪	31.20	182.68	136,035.36	135,852.68	שפל	779

ציבורי + מ"א

סה"כ לתשלום	מחיר לקוט"ש בא"ג	סה"כ צריכה בקוט"ש	קריאה נוכחית	קריאה קודמת	סוג צריכה	סוג תעריף
			31/05/22	01/05/22	פרטי חשבון עבור תאריכים:	
14,013.26 ₪	45.49	30,805.140			פסגה	777
3,321.44 ₪	37.72	8,805.521			גבע	778
5,850.94 ₪	31.20	18,753.012			שפל	779

סה"כ לדייר:

שיא ביקוש	סה"כ	שפל	גבע	פסגה
78.72	106,100.99	31,939.25	14,720.58	59,441.16
	42,557.43 ₪	9,965.05 ₪	5,552.60 ₪	27,039.78 ₪

סה"כ צריכה
סה"כ לתשלום

230.00 ₪	תשלום קבוע	benny.doner@adama.com
0.00 ₪	תשלום עבור גודל חיבור בKVA (0x0)	
42,787.43 ₪	סה"כ	
7,273.86 ₪	מע"מ 17.00%	
50,061.30 ₪	סה"כ לתשלום	כולל מע"מ





29/06/22 תאריך הפקה:
 31/05/22 תאריך קריאה נכחית:
 01/05/22 תאריך קריאה קודמת:

שם דייר: מכתשים אגן
 שם אתר: קשת בית הערבה

לקוח/ה נכבד/ה, אנו מתכבדים להגיש את חישוב צריכת החשמל לתקופה 01/05/22 - 31/05/22:

נרטל לוח N בחיובי - קומת קרקע - 1 - 80002162(0x0)

סוג תעריף	סוג צריכה	קריאה קודמת	קריאה נכחית	סה"כ צריכה בקוט"ש	מחיר לקוט"ש בא"ג	סה"כ לתשלום
פרטי חשבון עבור תאריכים:			01/05/22	31/05/22		
777	פסגה	106,996.44	107,115.08	118.64	45.49	53.97 ₪
778	גבע	87,352.58	87,365.77	13.19	37.72	4.97 ₪
779	שפל	141,520.61	141,550.80	30.19	31.20	9.42 ₪

נרטל לוח N חיובי - קומת קרקע - 4 - 81002143(0x0)

סוג תעריף	סוג צריכה	קריאה קודמת	קריאה נכחית	סה"כ צריכה בקוט"ש	מחיר לקוט"ש בא"ג	סה"כ לתשלום
פרטי חשבון עבור תאריכים:			01/05/22	31/05/22		
777	פסגה	45,286.84	45,621.47	334.63	45.49	152.22 ₪
778	גבע	22,118.71	22,126.30	7.58	37.72	2.86 ₪
779	שפל	32,724.89	32,728.20	3.31	31.20	1.03 ₪

ציבורי + מ"א

סוג תעריף	סוג צריכה	קריאה קודמת	קריאה נכחית	סה"כ צריכה בקוט"ש	מחיר לקוט"ש בא"ג	סה"כ לתשלום
פרטי חשבון עבור תאריכים:			01/05/22	31/05/22		
777	פסגה			487.598	45.49	221.81 ₪
778	גבע			30.922	37.72	11.66 ₪
779	שפל			47.647	31.20	14.87 ₪

סה"כ לדייר:

פסגה	גבע	שפל	סה"כ	שיא ביקוש
940.86	51.69	81.15	1,073.71	2.24
₪ 428.00	₪ 19.50	₪ 25.32	₪ 472.82	

סה"כ צריכה
 סה"כ לתשלום

230.00 ₪	תשלום קבוע	benny.doner@adama.com
0.00 ₪	תשלום עבור גודל חיבור בKVA (0x0)	
702.82 ₪	סה"כ	
119.48 ₪	מע"מ 17.00%	
822.29 ₪	סה"כ לתשלום	כולל מע"מ





29/06/22 תאריך הפקה:
 31/05/22 תאריך קריאה נוכחית:
 01/05/22 תאריך קריאה קודמת:

שם דייר: מכתשים אגן (אדמה) קומה 1
שם אתר: קשת בית הערבה

לקוח/ה נכבד/ה, אנו מתכבדים להגיש את חישוב צריכת החשמל לתקופה 01/05/22 - 31/05/22:

נישה פרו - קומה 1 - 1 - 13129451(0x0)

סוג תעריף	סוג צריכה	קריאה קודמת	קריאה נוכחית	סה"כ צריכה בקוט"ש	מחיר לקוט"ש בא"ג	סה"כ לתשלום
			31/05/22	01/05/22	פרטי חשבון עבור תאריכים:	
777	פסגה	39,447.90	40,339.40	-891.50	45.49	₪ -405.54
778	גבע	8,442.90	8,576.90	-134.00	37.72	₪ -50.54
779	שפל	26,465.90	26,731.40	-265.50	31.20	₪ -82.84

מכתשים אגן (אדמה) לוח S בחיובי - קומה 1 - 7 - 80004726(0x0)

סוג תעריף	סוג צריכה	קריאה קודמת	קריאה נוכחית	סה"כ צריכה בקוט"ש	מחיר לקוט"ש בא"ג	סה"כ לתשלום
			31/05/22	01/05/22	פרטי חשבון עבור תאריכים:	
777	פסגה	388,511.96	390,390.40	1,878.43	45.49	₪ 854.50
778	גבע	152,619.68	152,797.75	178.07	37.72	₪ 67.17
779	שפל	221,690.05	222,033.62	343.57	31.20	₪ 107.19

ציבורי + מ"א

סוג תעריף	סוג צריכה	קריאה קודמת	קריאה נוכחית	סה"כ צריכה בקוט"ש	מחיר לקוט"ש בא"ג	סה"כ לתשלום
			31/05/22	01/05/22	פרטי חשבון עבור תאריכים:	
777	פסגה			1,061.690	45.49	₪ 482.96
778	גבע			65.602	37.72	₪ 24.75
779	שפל			111.031	31.20	₪ 34.64

סה"כ לדייר:

פסגה	גבע	שפל	סה"כ	שיא ביקוש
2,048.62	109.67	189.10	2,347.40	13.75
₪ 931.92	₪ 41.37	₪ 59.00	₪ 1,032.29	

סה"כ צריכה
סה"כ לתשלום

230.00 ₪	תשלום קבוע	benny.doner@adama.com
0.00 ₪	תשלום עבור גודל חיבור בKVA (0x0)	
1,262.29 ₪	סה"כ	
214.59 ₪	מע"מ 17.00%	
1,476.87 ₪	סה"כ לתשלום	כולל מע"מ



29/06/22 תאריך הפקה:
 31/05/22 תאריך קריאה נוכחית:
 01/05/22 תאריך קריאה קודמת:

שם דייר: מכתשים אגן לוח N ב.חיוני - קומה 1
 שם אתר: קשת בית הערבה

לקוח/ה נכבד/ה, אנו מתכבדים להגיש את חישוב צריכת החשמל לתקופה 01/05/22 - 31/05/22:

מכתשים אגן לוח N ב.חיוני - קומה 1 - 6 - 80004726 (0x0)

סוג תעריף	סוג צריכה	קריאה קודמת	קריאה נוכחית	סה"כ צריכה בקוט"ש	מחיר לקוט"ש בא"ג	סה"כ לתשלום
פרטי חשבון עבור תאריכים:			31/05/22	01/05/22		
777	פסגה	448,332.84	450,523.33	2,190.49	45.49	996.45 ₪
778	גבע	207,618.94	208,105.16	486.22	37.72	183.40 ₪
779	שפל	345,441.89	346,532.01	1,090.12	31.20	340.12 ₪

ציבורי + מ"א

סוג תעריף	סוג צריכה	קריאה קודמת	קריאה נוכחית	סה"כ צריכה בקוט"ש	מחיר לקוט"ש בא"ג	סה"כ לתשלום
פרטי חשבון עבור תאריכים:			31/05/22	01/05/22		
777	פסגה			2,356.417	45.49	1,071.93 ₪
778	גבע			723.817	37.72	273.02 ₪
779	שפל			1,550.336	31.20	483.70 ₪

סה"כ לדייר:

פסגה	גבע	שפל	סה"כ	שיא ביקוש
4,546.91	1,210.04	2,640.46	8,397.41	27.68
₪ 2,068.39	₪ 456.43	₪ 823.82	₪ 3,348.64	

סה"כ צריכה
 סה"כ לתשלום

230.00 ₪	תשלום קבוע תשלום עבור גודל חיבור בKVA (0x0) סה"כ מע"מ 17.00%	benny.doner@adama.com
0.00 ₪		
3,578.64 ₪		
608.37 ₪		
4,187.01 ₪	סה"כ לתשלום	כולל מע"מ



29/06/22 תאריך הפקה:
 31/05/22 תאריך קריאה נוכחית:
 01/05/22 תאריך קריאה קודמת:

שם דייר: מכתשים אגן לוח N חיוני - קומה 1
שם אתר: קשת בית הערבה

לקוח/ה נכבד/ה, אנו מתכבדים להגיש את חישוב צריכת החשמל לתקופה 01/05/22 - 31/05/22:

מכתשים אגן לוח N חיוני - קומה 1 - 8 - 80002162(0x0)

סוג תעריף	סוג צריכה	קריאה קודמת	קריאה נוכחית	סה"כ צריכה בקוט"ש	מחיר לקוט"ש בא"ג	סה"כ לתשלום
פרטי חשבון עבור תאריכים:			31/05/22	01/05/22		
777	פסגה	167,816.23	169,275.40	1,459.17	45.49	663.78 ₪
778	גבע	63,826.85	63,986.71	159.86	37.72	60.30 ₪
779	שפל	104,941.23	105,077.68	136.45	31.20	42.57 ₪

ציבורי + מ"א

סוג תעריף	סוג צריכה	קריאה קודמת	קריאה נוכחית	סה"כ צריכה בקוט"ש	מחיר לקוט"ש בא"ג	סה"כ לתשלום
פרטי חשבון עבור תאריכים:			31/05/22	01/05/22		
777	פסגה			1,569.698	45.49	714.06 ₪
778	גבע			237.970	37.72	89.76 ₪
779	שפל			194.050	31.20	60.54 ₪

סה"כ לדייר:

פסגה	גבע	שפל	סה"כ	שיא ביקוש
3,028.87	397.82	330.50	3,757.19	6.88
₪ 1,377.83	₪ 150.06	₪ 103.12	₪ 1,631.01	

סה"כ צריכה

סה"כ לתשלום

230.00 ₪	תשלום קבוע	benny.doner@adama.com
0.00 ₪	תשלום עבור גודל חיבור בKVA (0x0)	
1,861.01 ₪	סה"כ	
316.37 ₪	מע"מ 17.00%	
2,177.38 ₪	סה"כ לתשלום	כולל מע"מ





29/06/22 תאריך הפקה:
 31/05/22 תאריך קריאה נוכחית:
 01/05/22 תאריך קריאה קודמת:

שם דייר: מכתשים אגן תעשיות בע"מ
שם אתר: קשת בית הערבה

לקוח/ה נכבד/ה, אנו מתכבדים להגיש את חישוב צריכת החשמל לתקופה 01/05/22 - 31/05/22:

נורטל X מחשב ב.חיוני - קומת קרקע - 2 - (0x0)80002162

סוג תעריף	סוג צריכה	קריאה קודמת	קריאה נוכחית	סה"כ צריכה בקוט"ש	מחיר לקוט"ש בא"ג	סה"כ לתשלום
			31/05/22	01/05/22	פרטי חשבון עבור תאריכים:	
777	פסגה	10,838.32	10,838.32	0.00	45.49	0.00 ₪
778	גבע	14,766.19	14,766.19	0.00	37.72	0.00 ₪
779	שפל	17,094.32	17,094.32	0.00	31.20	0.00 ₪

נורטל Y מחשב חיוני - קומת קרקע - 2 - (0x0)81002143

סוג תעריף	סוג צריכה	קריאה קודמת	קריאה נוכחית	סה"כ צריכה בקוט"ש	מחיר לקוט"ש בא"ג	סה"כ לתשלום
			31/05/22	01/05/22	פרטי חשבון עבור תאריכים:	
777	פסגה	22,560.68	22,560.68	0.00	45.49	0.00 ₪
778	גבע	34,853.68	34,853.68	0.00	37.72	0.00 ₪
779	שפל	40,766.71	40,766.71	0.00	31.20	0.00 ₪

ציבורי + מ"א

סוג תעריף	סוג צריכה	קריאה קודמת	קריאה נוכחית	סה"כ צריכה בקוט"ש	מחיר לקוט"ש בא"ג	סה"כ לתשלום
			31/05/22	01/05/22	פרטי חשבון עבור תאריכים:	
777	פסגה			0.000	45.49	0.00 ₪
778	גבע			0.000	37.72	0.00 ₪
779	שפל			0.000	31.20	0.00 ₪

סה"כ לדייר:

פסגה	גבע	שפל	סה"כ	שיא ביקוש
0.00	0.00	0.00	0.00	
0.00 ₪	0.00 ₪	0.00 ₪	0.00 ₪	

סה"כ צריכה
 סה"כ לתשלום

230.00 ₪	תשלום קבוע	
0.00 ₪	תשלום עבור גודל חיבור KVA (0x0)	
230.00 ₪	סה"כ	
39.10 ₪	מע"מ 17.00%	
269.10 ₪	סה"כ לתשלום	כולל מע"מ



29/06/22

תאריך הפקה:

שם דייר: מכתשים שרותי בית חיוני (לבקרה) - קומה 1
שם אתר: קשת בית הערבה

31/05/22

תאריך קריאה נוכחית:

01/05/22

תאריך קריאה קודמת:

לקוח/ה נכבד/ה, אנו מתכבדים להגיש את חישוב צריכת החשמל לתקופה 01/05/22 - 31/05/22:

מכתשים שרותי בית חיוני (לבקרה) - קומה 1 - 6 - 80002162(0x0)

סוג תעריף	סוג צריכה	קריאה קודמת	קריאה נוכחית	סה"כ צריכה בקוט"ש	מחיר לקוט"ש בא"ג	סה"כ לתשלום
פרטי חשבון עבור תאריכים:						
777	פסגה	01/05/22	31/05/22	285.44	45.49	129.85 ₪
778	גבע	53,247.24	53,363.50	116.27	37.72	43.86 ₪
779	שפל	114,551.82	114,828.41	276.59	31.20	86.30 ₪

סה"כ לדייר:

פסגה	גבע	שפל	סה"כ	שיא ביקוש
285.44	116.27	276.59	678.30	1.84
129.85 ₪	43.86 ₪	86.30 ₪	260.00 ₪	

סה"כ צריכה
סה"כ לתשלום

230.00 ₪	תשלום קבוע	benny.doner@adama.com
0.00 ₪	תשלום עבור גודל חיבור בKVA (0x0)	
490.00 ₪	סה"כ	
83.30 ₪	מע"מ 17.00%	
573.30 ₪	סה"כ לתשלום	כולל מע"מ

התפלגות חיוב בש"ח לפי תעו"ז

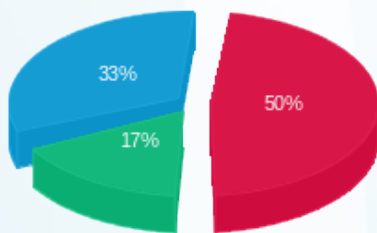

פסגה (129.85 ₪) 50%
גבע (43.86 ₪) 17%
שפל (86.30 ₪) 33%

הסטוריית צריכה בקוט"ש

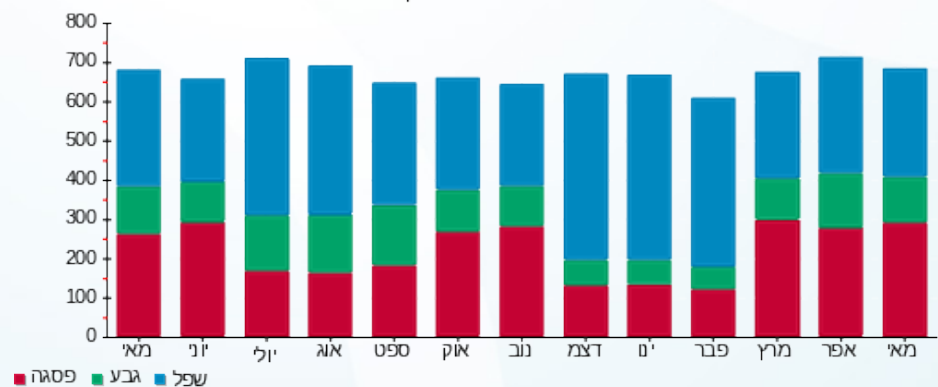



29/06/22 תאריך הפקה:
 31/05/22 תאריך קריאה נוכחית:
 01/05/22 תאריך קריאה קודמת:

שם דייר: נובה לייזר
 שם אתר: קשת בית הערבה

לקוח/ה נכבד/ה, אנו מתכבדים להגיש את חישוב צריכת החשמל לתקופה 01/05/22 - 31/05/22:

נורטל - לוח DC ב.חיוני - קומת קרקע - 7 - (0x0)80003798

סוג תעריף	סוג צריכה	קריאה קודמת	קריאה נוכחית	סה"כ צריכה בקוט"ש	מחיר לקוט"ש בא"ג	סה"כ לתשלום
			31/05/22	01/05/22	פרטי חשבון עבור תאריכים:	
777	פסגה	35,908.11	35,908.11	0.00	45.49	0.00 ₪
778	גבע	46,625.20	46,625.20	0.00	37.72	0.00 ₪
779	שפל	52,944.53	52,944.53	0.00	31.20	0.00 ₪

ק"ק לוח DC חיוני - נורטל - 8 - (0x0)80003798

סוג תעריף	סוג צריכה	קריאה קודמת	קריאה נוכחית	סה"כ צריכה בקוט"ש	מחיר לקוט"ש בא"ג	סה"כ לתשלום
			31/05/22	01/05/22	פרטי חשבון עבור תאריכים:	
777	פסגה	37,433.40	37,433.40	0.00	45.49	0.00 ₪
778	גבע	47,714.09	47,714.09	0.00	37.72	0.00 ₪
779	שפל	54,832.76	54,832.76	0.00	31.20	0.00 ₪

ב.חיוני - USP נורטל - 8 - (0x0)80004630

סוג תעריף	סוג צריכה	קריאה קודמת	קריאה נוכחית	סה"כ צריכה בקוט"ש	מחיר לקוט"ש בא"ג	סה"כ לתשלום
			31/05/22	01/05/22	פרטי חשבון עבור תאריכים:	
777	פסגה	49,488.70	49,488.70	0.00	45.49	0.00 ₪
778	גבע	67,289.38	67,289.38	0.00	37.72	0.00 ₪
779	שפל	75,207.91	75,207.91	0.00	31.20	0.00 ₪

נובה לייזר 1 - 1 - (0x0)81002143

סוג תעריף	סוג צריכה	קריאה קודמת	קריאה נוכחית	סה"כ צריכה בקוט"ש	מחיר לקוט"ש בא"ג	סה"כ לתשלום
			31/05/22	01/05/22	פרטי חשבון עבור תאריכים:	
777	פסגה	87,555.25	88,184.96	629.71	45.49	286.46 ₪
778	גבע	33,667.93	33,777.96	110.04	37.72	41.51 ₪
779	שפל	64,815.88	65,028.56	212.67	31.20	66.35 ₪





נובה לייזר 2 - 7 - (0x0)81002143

סה"כ לתשלום	מחיר לקוט"ש בא"ג	סה"כ צריכה בקוט"ש	קריאה נוכחית	קריאה קודמת	סוג צריכה	סוג תעריף
			31/05/22	01/05/22	פרטי חשבון עבור תאריכים:	
1,505.14 ₪	45.49	3,308.72	454,979.85	451,671.12	פסגה	777
206.27 ₪	37.72	546.86	189,139.69	188,592.84	גבע	778
324.45 ₪	31.20	1,039.89	414,061.72	413,021.84	שפל	779

נורטל - ב.חיוני לוח W - קומת מרתף 2 - (0x0)81002958

סה"כ לתשלום	מחיר לקוט"ש בא"ג	סה"כ צריכה בקוט"ש	קריאה נוכחית	קריאה קודמת	סוג צריכה	סוג תעריף
			31/05/22	01/05/22	פרטי חשבון עבור תאריכים:	
0.00 ₪	45.49	0.00	16,114.21	16,114.21	פסגה	777
0.00 ₪	37.72	0.00	14,053.96	14,053.96	גבע	778
0.00 ₪	31.20	0.00	19,998.82	19,998.82	שפל	779

ציבורי + מ"א

סה"כ לתשלום	מחיר לקוט"ש בא"ג	סה"כ צריכה בקוט"ש	קריאה נוכחית	קריאה קודמת	סוג צריכה	סוג תעריף
			31/05/22	01/05/22	פרטי חשבון עבור תאריכים:	
1,927.30 ₪	45.49	4,236.765			פסגה	777
368.86 ₪	37.72	977.888			גבע	778
555.78 ₪	31.20	1,781.350			שפל	779

סה"כ לדייר:

שיא ביקוש	סה"כ	שפל	גבע	פסגה
27.20	12,843.89	3,033.91	1,634.78	8,175.20
	5,282.12 ₪	946.58 ₪	616.64 ₪	3,718.90 ₪

סה"כ צריכה
סה"כ לתשלום

230.00 ₪	תשלום קבוע	Ronit@novamedical.co.il
0.00 ₪	תשלום עבור גודל חיבור בKVA (0x0)	
5,512.12 ₪	סה"כ	
937.06 ₪	מע"מ 17.00%	
6,449.18 ₪	סה"כ לתשלום	כולל מע"מ



29/06/22 תאריך הפקה:
 31/05/22 תאריך קריאה נוכחית:
 01/05/22 תאריך קריאה קודמת:

שם דייר: נisha לוח S ב. חיוני - קומה 2
 שם אתר: קשת בית הערבה

לקוח/ה נכבד/ה, אנו מתכבדים להגיש את חישוב צריכת החשמל לתקופה 01/05/22 - 31/05/22:

נישה לוח S ב. חיוני - קומה 2 - 5 - 80004726(0x0)

סוג תעריף	סוג צריכה	קריאה קודמת	קריאה נוכחית	סה"כ צריכה בקוט"ש	מחיר לקוט"ש בא"ג	סה"כ לתשלום
פרטי חשבון עבור תאריכים:			31/05/22	01/05/22		
777	פסגה	861,078.79	867,549.28	6,470.49	45.49	2,943.43 ₪
778	גבע	333,415.34	334,542.13	1,126.79	37.72	425.02 ₪
779	שפל	634,986.89	637,849.49	2,862.60	31.20	893.13 ₪

ציבורי + מ"א

סוג תעריף	סוג צריכה	קריאה קודמת	קריאה נוכחית	סה"כ צריכה בקוט"ש	מחיר לקוט"ש בא"ג	סה"כ לתשלום
פרטי חשבון עבור תאריכים:			31/05/22	01/05/22		
777	פסגה			6,960.616	45.49	3,166.38 ₪
778	גבע			1,677.406	37.72	632.72 ₪
779	שפל			4,071.090	31.20	1,270.18 ₪

סה"כ לדייר:

פסגה	גבע	שפל	סה"כ	שיא ביקוש
13,431.11	2,804.19	6,933.69	23,168.99	30.91
₪ 6,109.81	₪ 1,057.74	₪ 2,163.31	₪ 9,330.86	

סה"כ צריכה
 סה"כ לתשלום

230.00 ₪	תשלום קבוע	michal.rom@nisha.co.il
0.00 ₪	תשלום עבור גודל חיבור ב KVA (0x0)	
9,560.86 ₪	סה"כ	
1,625.35 ₪	מע"מ 17.00%	
11,186.21 ₪	סה"כ לתשלום	כולל מע"מ

29/06/22 תאריך הפקה:
 31/05/22 תאריך קריאה נוכחית:
 01/05/22 תאריך קריאה קודמת:

שם דייר: נישה פרו - קומה 1
 שם אתר: קשת בית הערבה

לקוח/ה נכבד/ה, אנו מתכבדים להגיש את חישוב צריכת החשמל לתקופה 01/05/22 - 31/05/22:

נישה פרו - קומה 1 - 13129451(0x0)

סה"כ לתשלום	מחיר לקוט"ש בא"ג	סה"כ צריכה בקוט"ש	קריאה נוכחית	קריאה קודמת	סוג צריכה	סוג תעריף
			31/05/22	01/05/22	פרטי חשבון עבור תאריכים:	
405.54 ₪	45.49	891.50	40,339.40	39,447.90	פסגה	777
50.54 ₪	37.72	134.00	8,576.90	8,442.90	גבע	778
82.84 ₪	31.20	265.50	26,731.40	26,465.90	שפל	779

ציבורי + מ"א

סה"כ לתשלום	מחיר לקוט"ש בא"ג	סה"כ צריכה בקוט"ש	קריאה נוכחית	קריאה קודמת	סוג צריכה	סוג תעריף
			31/05/22	01/05/22	פרטי חשבון עבור תאריכים:	
436.26 ₪	45.49	959.029			פסגה	777
75.24 ₪	37.72	199.481			גבע	778
117.81 ₪	31.20	377.585			שפל	779

סה"כ לדייר:

שיא ביקוש	סה"כ	שפל	גבע	פסגה
	2,827.09	643.08	333.48	1,850.53
	1,168.24 ₪	200.64 ₪	125.79 ₪	841.81 ₪

סה"כ צריכה
 סה"כ לתשלום

230.00 ₪	תשלום קבוע תשלום עבור גודל חיבור בKVA (0x0) סה"כ מע"מ 17.00%	Tsur@nishapro.co.il
0.00 ₪		
1,398.24 ₪		
237.70 ₪		
1,635.94 ₪	סה"כ לתשלום	כולל מע"מ



29/06/22

תאריך הפקה:

שם דייר: עו"ד ארז חקימוביץ

31/05/22

תאריך קריאה נוכחית:

שם אתר: קשת בית הערבה

01/05/22

תאריך קריאה קודמת:

לקוח/ה נכבד/ה, אנו מתכבדים להגיש את חישוב צריכת החשמל לתקופה 01/05/22 - 31/05/22:

עו"ד ארז חקימוביץ - 8 - 81002996(0x0)

סה"כ לתשלום	מחיר לקוט"ש בא"ג	סה"כ צריכה בקוט"ש	קריאה נוכחית	קריאה קודמת	סוג צריכה	סוג תעריף
			31/05/22	01/05/22	פרטי חשבון עבור תאריכים:	
390.75 ₪	45.49	858.97	82,597.55	81,738.58	פסגה	777
21.45 ₪	37.72	56.86	21,690.70	21,633.84	גבע	778
34.68 ₪	31.20	111.14	46,222.17	46,111.02	שפל	779

ציבורי + מ"א

סה"כ לתשלום	מחיר לקוט"ש בא"ג	סה"כ צריכה בקוט"ש	קריאה נוכחית	קריאה קודמת	סוג צריכה	סוג תעריף
			31/05/22	01/05/22	פרטי חשבון עבור תאריכים:	
420.35 ₪	45.49	924.040			פסגה	777
31.93 ₪	37.72	84.650			גבע	778
49.32 ₪	31.20	158.065			שפל	779

סה"כ לדייר:

שיא ביקוש	סה"כ	שפל	גבע	פסגה
4.58	2,193.74	269.21	141.51	1,783.01
	948.46 ₪	83.99 ₪	53.38 ₪	811.09 ₪

סה"כ צריכה

סה"כ לתשלום

230.00 ₪	תשלום קבוע תשלום עבור גודל חיבור בKVA (0x0) סה"כ מע"מ 17.00%	Riki@vhl.co.il
0.00 ₪		
1,178.46 ₪		
200.34 ₪		
1,378.80 ₪	סה"כ לתשלום	כולל מע"מ





29/06/22

תאריך הפקה:

שם דייר: פוטו וולטאיים
שם אתר: קשת בית הערבה

31/05/22

תאריך קריאה נוכחית:

01/05/22

תאריך קריאה קודמת:

לקוח/ה נכבד/ה, אנו מתכבדים להגיש את חישוב צריכת החשמל לתקופה 01/05/22 - 31/05/22:

פוטו וולטאיים - 1 - 80003798

סה"כ לתשלום	מחיר לקוט"ש בא"ג	סה"כ צריכה בקוט"ש	קריאה נוכחית	קריאה קודמת	סוג צריכה	סוג תעריף
			31/05/22	01/05/22	פרטי חשבון עבור תאריכים:	
₪ 3,650.67	45.49	8,025.22	380,834.90	372,809.68	פסגה	777
₪ 703.95	37.72	1,866.26	110,740.07	108,873.81	גבע	778
₪ 501.89	31.20	1,608.61	231,218.21	229,609.60	שפל	779

סה"כ לדייר:

שיא ביקוש	סה"כ	שפל	גבע	פסגה
59.04	11,500.09	1,608.61	1,866.26	8,025.22
	₪ 4,856.51	₪ 501.89	₪ 703.95	₪ 3,650.67

סה"כ צריכה

סה"כ לתשלום

₪ 230.00	תשלום קבוע
₪ 5,086.51	סה"כ
₪ 864.71	מע"מ 17.00%
₪ 5,951.22	כולל מע"מ
	סה"כ לתשלום

התפלגות חיוב בש"ח לפי תעו"ז

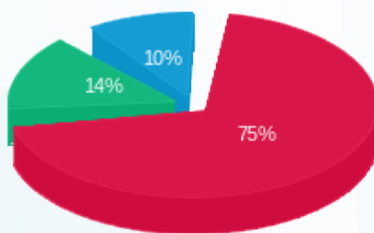

- פסגה (₪ 3,650.67) 75%
- גבע (₪ 703.95) 14%
- שפל (₪ 501.89) 10%

הסטוריית צריכה בקוט"ש

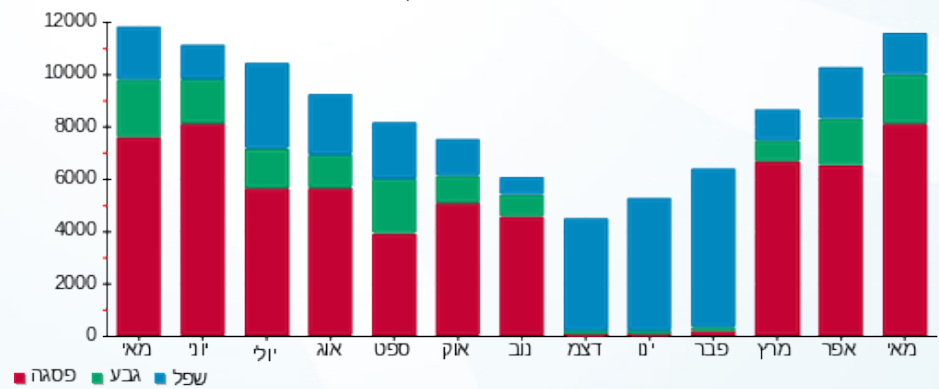



29/06/22

תאריך הפקה:

31/05/22

תאריך קריאה נוכחית:

01/05/22

תאריך קריאה קודמת:

שם דייר: שגאי 1
שם אתר: קשת בית הערבה

לקוח/ה נכבד/ה, אנו מתכבדים להגיש את חישוב צריכת החשמל לתקופה 01/05/22 - 31/05/22:

שגאי 1 - 1 - 80004726

סה"כ לתשלום	מחיר לקוט"ש בא"ג	סה"כ צריכה בקוט"ש	קריאה נוכחית	קריאה קודמת	סוג צריכה	סוג תעריף
			31/05/22	01/05/22	פרטי חשבון עבור תאריכים:	
0.00 ₪	45.49	0.00	7,790,662.05	7,790,662.05	פסגה	777
0.00 ₪	37.72	0.00	3,928,451.55	3,928,451.55	גבע	778
0.00 ₪	31.20	0.00	7,815,883.85	7,815,883.85	שפל	779

סה"כ לדייר:

שיא ביקוש	סה"כ	שפל	גבע	פסגה
	0.00	0.00	0.00	0.00
	0.00 ₪	0.00 ₪	0.00 ₪	0.00 ₪

סה"כ צריכה
סה"כ לתשלום

230.00 ₪	תשלום קבוע
230.00 ₪	סה"כ
39.10 ₪	מע"מ 17.00%
269.10 ₪	כולל מע"מ
	סה"כ לתשלום





29/06/22 תאריך הפקה:
 31/05/22 תאריך קריאה נוכחית:
 01/05/22 תאריך קריאה קודמת:

שם דייר: שגאי 2
 שם אתר: קשת בית הערבה

לקוח/ה נכבד/ה, אנו מתכבדים להגיש את חישוב צריכת החשמל לתקופה 01/05/22 - 31/05/22:

שגאי 2 - 1 - 81002996

סה"כ לתשלום	מחיר לקוט"ש בא"ג	סה"כ צריכה בקוט"ש	קריאה נוכחית	קריאה קודמת	סוג צריכה	סוג תעריף
			31/05/22	01/05/22		פרטי חשבון עבור תאריכים:
₪ 60,675.72	45.49	133,382.55	8,469,214.45	8,335,831.90	פסגה	777
₪ 14,279.13	37.72	37,855.60	4,337,389.45	4,299,533.85	גבע	778
₪ 27,368.47	31.20	87,719.45	9,361,449.00	9,273,729.55	שפל	779

סה"כ לדיר:

שיא ביקוש	סה"כ	שפל	גבע	פסגה
684.80	258,957.60	87,719.45	37,855.60	133,382.55
	₪ 102,323.32	₪ 27,368.47	₪ 14,279.13	₪ 60,675.72

סה"כ צריכה
 סה"כ לתשלום

תשלום קבוע	סה"כ	מע"מ 17.00%	כולל מע"מ
₪ 230.00	₪ 102,553.32	₪ 17,434.06	₪ 119,987.39
	סה"כ לתשלום		

התפלגות חיוב בש"ח לפי תעו"ז

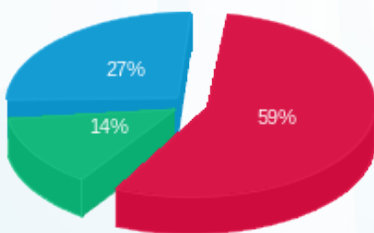

פסגה (₪ 60,675.72) 59%
 גבע (₪ 14,279.13) 14%
 שפל (₪ 27,368.47) 27%

הסטוריית צריכה בקוט"ש

