



30/06/22

תאריך הפקה:

שם דייר: משרדים סולאר פאוור + יבולים (קומה 1)

29/06/22

תאריך קריאה נוכחית:

שם אתר: יבולים פרדסיה 1+4+7

30/04/22

תאריך קריאה קודמת:

לקוח/ה נכבד/ה, אנו מתכבדים להגיש את חישוב צריכת החשמל לתקופה 29/06/22 - 30/04/22:
משרדים סולאר פאוור - 7 - (0x0)81002170

סה"כ לתשלום	מחיר לקוט"ש בא"ג	סה"כ צריכה בקוט"ש	קריאה נוכחית	קריאה קודמת	סוג צריכה	סוג תעריף
			30/04/22	30/04/22	פרטי חשבון עבור תאריכים:	
0.00 ₪	46.64	0.00	565,932.75	565,932.75	פסגה	777
8.67 ₪	38.61	22.47	177,076.74	177,054.27	גבע	778
36.66 ₪	31.90	114.92	426,003.74	425,888.82	שפל	779
			29/06/22	01/05/22	פרטי חשבון עבור תאריכים:	
4,637.56 ₪	45.49	10,194.68	576,127.43	565,932.75	פסגה	777
737.57 ₪	37.72	1,955.38	179,032.12	177,076.74	גבע	778
1,267.52 ₪	31.20	4,062.56	430,066.30	426,003.74	שפל	779

סולאר פאוור ק. 2 - 1 - (0x0)81019521

סה"כ לתשלום	מחיר לקוט"ש בא"ג	סה"כ צריכה בקוט"ש	קריאה נוכחית	קריאה קודמת	סוג צריכה	סוג תעריף
			30/04/22	30/04/22	פרטי חשבון עבור תאריכים:	
0.00 ₪	46.64	0.00	253,134.50	253,134.50	פסגה	777
-5.06 ₪	38.61	-13.10	68,117.40	68,104.30	גבע	778
-20.99 ₪	31.90	-65.80	190,721.40	190,655.60	שפל	779
			29/06/22	01/05/22	פרטי חשבון עבור תאריכים:	
-2,422.16 ₪	45.49	-5,324.60	258,459.10	253,134.50	פסגה	777
-424.20 ₪	37.72	-1,124.60	69,242.00	68,117.40	גבע	778
-693.17 ₪	31.20	-2,221.70	192,943.10	190,721.40	שפל	779

סה"כ לדייר:

שיא ביקוש	סה"כ	שפל	גבע	פסגה
33.31	7,600.20	1,889.98	840.14	4,870.08
	3,122.40 ₪	590.02 ₪	316.99 ₪	2,215.40 ₪

סה"כ צריכה
סה"כ לתשלום



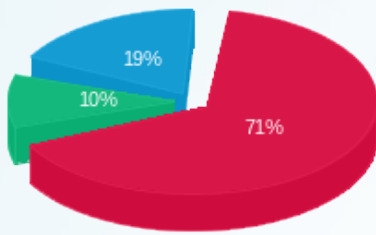

70.00 ₪	תשלום קבוע	
0.00 ₪	תשלום עבור גודל חיבור ב-KVA (0x0)	
3,192.40 ₪	סה"כ	
542.71 ₪	מע"מ 17.00%	
3,735.11 ₪	סה"כ לתשלום	כולל מע"מ

התפלגות חיוב בש"ח לפי תעו"ז

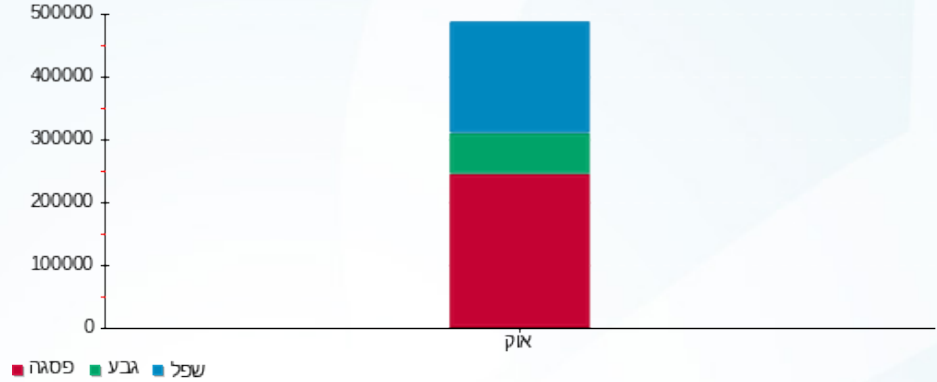

- פסגה (2,215.40 ₪)
- גבע (316.99 ₪)
- שפל (590.02 ₪)

הסטוריית צריכה בקוט"ש



30/06/22 תאריך הפקה:
 29/06/22 תאריך קריאה נוכחית:
 30/04/22 תאריך קריאה קודמת:

שם דייר: סולאר פאוואר ק.2
 שם אתר: יבולים פרדסיה 1+4+7

לקוח/ה נכבד/ה, אנו מתכבדים להגיש את חישוב צריכת החשמל לתקופה 29/06/22 - 30/04/22:

סולאר פאוואר ק.2 - 1 - 81019521(0x0)

סוג תעריף	סוג צריכה	קריאה קודמת	קריאה נוכחית	סה"כ צריכה בקוט"ש	מחיר לקוט"ש בא"ג	סה"כ לתשלום
פרטי חשבון עבור תאריכים:						
777	פסגה	30/04/22	30/04/22	0.00	46.64	0.00 ₪
778	גבע	253,134.50	253,134.50	13.10	38.61	5.06 ₪
779	שפל	68,117.40	68,104.30	65.80	31.90	20.99 ₪
פרטי חשבון עבור תאריכים:						
777	פסגה	01/05/22	29/06/22	5,324.60	45.49	2,422.16 ₪
778	גבע	253,134.50	258,459.10	1,124.60	37.72	424.20 ₪
779	שפל	68,117.40	69,242.00	2,221.70	31.20	693.17 ₪

סה"כ לדייר:

שיא ביקוש	סה"כ	שפל	גבע	פסגה	סה"כ צריכה
9.40	8,749.80	2,287.50	1,137.70	5,324.60	סה"כ לתשלום
	3,565.58 ₪	714.16 ₪	429.26 ₪	2,422.16 ₪	

תשלום קבוע	תשלום עבור גודל חיבור בKVA (0x0)	סה"כ	מע"מ 17.00%	סה"כ לתשלום	כולל מע"מ
214.45 ₪	0.00 ₪	3,780.03 ₪	642.60 ₪	4,422.63 ₪	

התפלגות חיוב בש"ח לפי תעו"ז

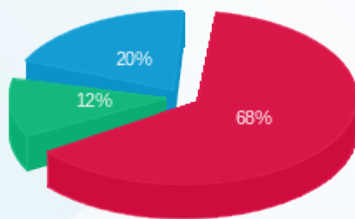

פסגה (2,422.16 ₪)
 גבע (429.26 ₪)
 שפל (714.16 ₪)

הסטוריית צריכה בקוט"ש

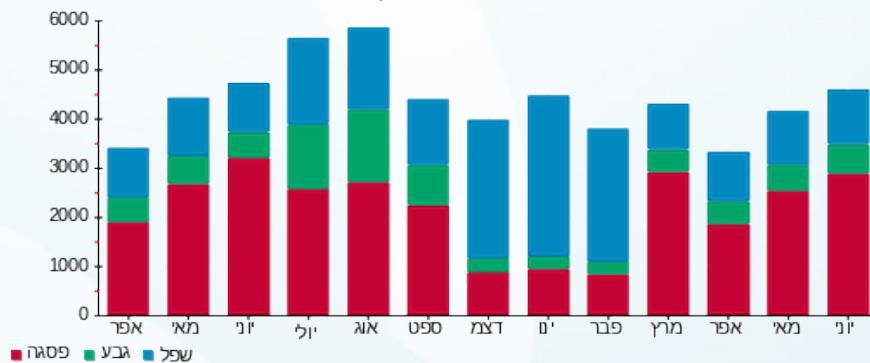



30/06/22

תאריך הפקדה:

29/06/22

תאריך קריאה נוכחית:

30/04/22

תאריך קריאה קודמת:

שם דייר: עלית משרד
שם אתר: יבולים פרדסיה 1+4+7

לקוח/ה נכבד/ה, אנו מתכבדים להגיש את חישוב צריכת החשמל לתקופה 29/06/22 - 30/04/22:

עלית משרד - 1 - 81002170 (0x0)

סוג תעריף	סוג צריכה	קריאה קודמת	קריאה נוכחית	סה"כ צריכה בקוט"ש	מחיר לקוט"ש בא"ג	סה"כ לתשלום
פרטי חשבון עבור תאריכים:						
517		30/04/22	30/04/22	6.03	48.45	2.92 ₪
פרטי חשבון עבור תאריכים:						
517		01/05/22	29/06/22	662.96	47.25	313.25 ₪

סה"כ לדיר:

שיא ביקוש	סה"כ
3.40	668.98
	316.17 ₪

70.00 ₪	תשלום קבוע תשלום עבור גודל חיבור בKVA (0x0) סה"כ מע"מ 17.00%	סה"כ לתשלום
0.00 ₪		
386.17 ₪		
65.65 ₪		
451.82 ₪		כולל מע"מ

התפלגות חיוב בש"ח לפי תע"ז

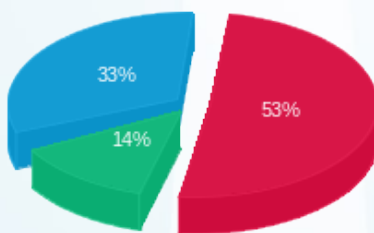

פסגה (168.50 ₪) 53%
 גבע (42.82 ₪) 14%
 שפל (104.84 ₪) 33%

הסטוריית צריכה בקוט"ש

