



30/06/22

תאריך הפקדה:

שם דייר: בירמן ובניו בעמ

23/06/22

תאריך קריאה נוכחית:

שם אתר: יובל ירון ערד

30/05/22

תאריך קריאה קודמת:

לקוח/ה נכבד/ה, אנו מתכבדים להגיש את חישוב צריכת החשמל לתקופה 30/05/22 - 23/06/22:

בירמן ובניו בעמ - 1 - 00025477(3x250)

סוג תעריף	סוג צריכה	קריאה קודמת	קריאה נוכחית	סה"כ צריכה בקוט"ש	מחיר לקוט"ש בא"ג	סה"כ לתשלום
פרטי חשבון עבור תאריכים:						
		30/05/22	23/06/22			
777	פסגה	1,249,149.87	1,261,302.18	12,152.31	45.49	5,528.08 ₪
778	גבע	571,119.41	574,755.07	3,635.66	37.72	1,371.37 ₪
779	שפל	1,379,287.14	1,386,426.27	7,139.12	31.20	2,227.41 ₪

סה"כ לדייר:

פסגה	גבע	שפל	סה"כ	שיא ביקוש
12,152.31	3,635.66	7,139.12	22,927.10	60.82
5,528.08 ₪	1,371.37 ₪	2,227.41 ₪	9,126.86 ₪	

סה"כ צריכה

סה"כ לתשלום

214.45 ₪	<b>תשלום קבוע</b>	
36.98 ₪	<b>תשלום עבור גודל חיבור בKVA (3x250)</b>	
9,378.30 ₪	<b>סה"כ</b>	
1,594.31 ₪	<b>מע"מ 17.00%</b>	
10,972.61 ₪	<b>סה"כ לתשלום</b>	<b>כולל מע"מ</b>

התפלגות חיוב בש"ח לפי תעו"ז

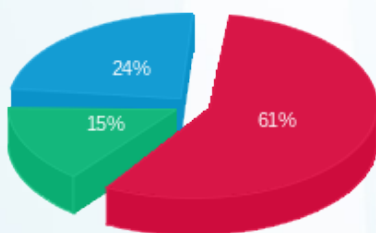

פסגה (5,528.08 ₪) 15%  
 גבע (1,371.37 ₪) 24%  
 שפל (2,227.41 ₪) 61%

הסטוריית צריכה בקוט"ש

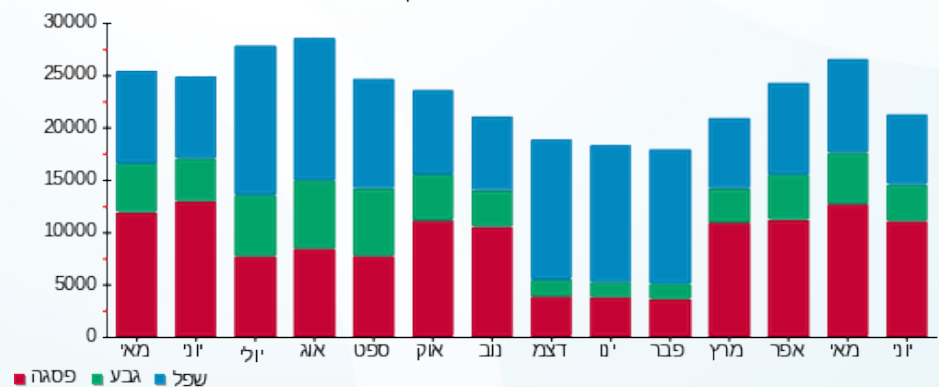



30/06/22

תאריך הפקדה:

שם דייר: מנדל מוריס זילברשטיין

23/06/22

תאריך קריאה נוכחית:

שם אתר: יובל ירון ערד

30/05/22

תאריך קריאה קודמת:

לקוח/ה נכבד/ה, אנו מתכבדים להגיש את חישוב צריכת החשמל לתקופה 30/05/22 - 23/06/22:

מנדל מוריס זילברשטיין - 6 - 00025477 (3x50)

סוג תעריף	סוג צריכה	קריאה קודמת	קריאה נוכחית	סה"כ צריכה בקוט"ש	מחיר לקוט"ש בא"ג	סה"כ לתשלום
פרטי חשבון עבור תאריכים:						
777	פסגה	30/05/22	23/06/22	535.37	45.49	243.54 ₪
778	גבע	1,948.16	1,987.82	39.66	37.72	14.96 ₪
779	שפל	5,902.64	6,009.27	106.63	31.20	33.27 ₪

סה"כ לדייר:

פסגה	גבע	שפל	סה"כ	שיא ביקוש
535.37	39.66	106.63	681.66	4.03
243.54 ₪	14.96 ₪	33.27 ₪	291.77 ₪	

סה"כ צריכה

סה"כ לתשלום

214.45 ₪	<b>תשלום קבוע</b> <b>תשלום עבור גודל חיבור בKVA (3x50)</b> <b>סה"כ</b> <b>מע"מ 17.00%</b>	<b>סה"כ לתשלום</b>
7.40 ₪		
513.61 ₪		
87.31 ₪		
600.93 ₪		<b>כולל מע"מ</b>

התפלגות חיוב בש"ח לפי תעו"ז

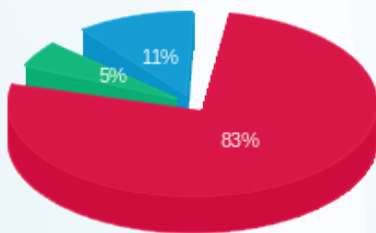

פסגה (243.54 ₪) 83%  
 גבע (14.96 ₪) 11%  
 שפל (33.27 ₪) 5%

הסטוריית צריכה בקוט"ש

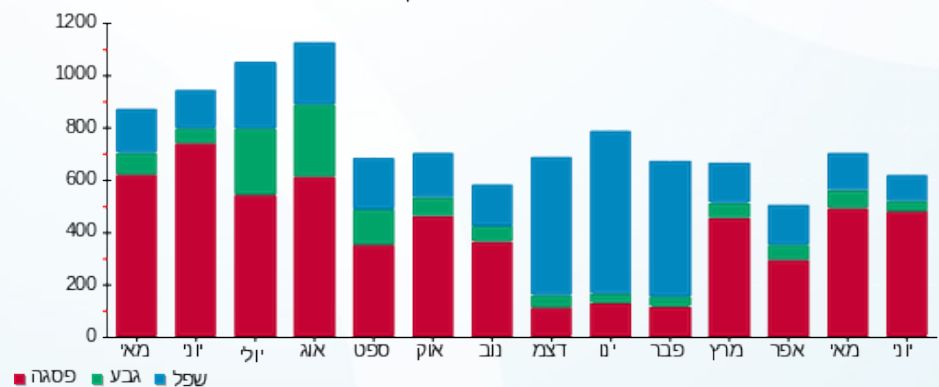



30/06/22

תאריך הפקדה:

שם דייר: מספרה  
שם אתר: יובל ירון ערד

23/06/22

תאריך קריאה נוכחית:

30/05/22

תאריך קריאה קודמת:

לקוח/ה נכבד/ה, אנו מתכבדים להגיש את חישוב צריכת החשמל לתקופה 23/06/22 - 30/05/22:

מספרה - 2 - (3x63)00025477

סוג תעריף	סוג צריכה	קריאה קודמת	קריאה נוכחית	סה"כ צריכה בקוט"ש	מחיר לקוט"ש בא"ג	סה"כ לתשלום
			23/06/22	30/05/22	פרטי חשבון עבור תאריכים:	
777	פסגה	211,064.33	213,273.87	2,209.54	45.49	1,005.12 ₪
778	גבע	63,933.30	64,229.77	296.46	37.72	111.83 ₪
779	שפל	88,034.85	88,193.78	158.93	31.20	49.59 ₪

סה"כ לדייר:

פסגה	גבע	שפל	סה"כ	שיא ביקוש
2,209.54	296.46	158.93	2,664.93	20.84
1,005.12 ₪	111.83 ₪	49.59 ₪	1,166.53 ₪	

סה"כ צריכה  
סה"כ לתשלום

214.45 ₪	<b>תשלום קבוע</b> <b>תשלום עבור גודל חיבור בKVA (3x63)</b> <b>סה"כ</b> <b>מע"מ 17.00%</b>	<b>סה"כ לתשלום</b>
9.32 ₪		
1,390.30 ₪		
236.35 ₪		
1,626.65 ₪		<b>כולל מע"מ</b>

התפלגות חיוב בש"ח לפי תעו"ז

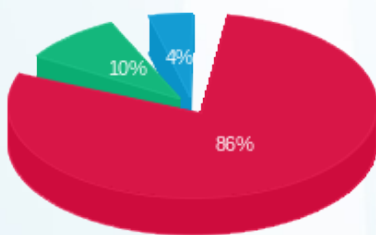

פסגה (1,005.12 ₪) 86%  
גבע (111.83 ₪) 10%  
שפל (49.59 ₪) 4%

הסטוריית צריכה בקוט"ש

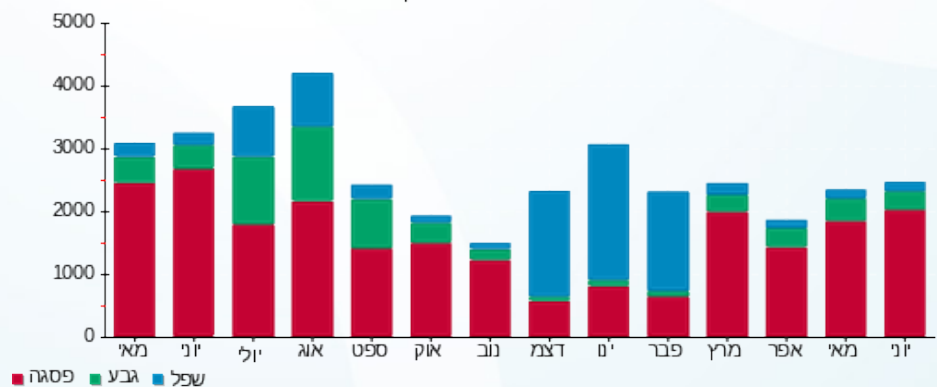



30/06/22

תאריך הפקה:

שם דייר: משרד עוד לילך

23/06/22

תאריך קריאה נוכחית:

שם אתר: יובל ירין ערד

30/05/22

תאריך קריאה קודמת:

לקוח/ה נכבד/ה, אנו מתכבדים להגיש את חישוב צריכת החשמל לתקופה 23/06/22 - 30/05/22:

משרד עו"ד לילך - 4 - (3x63)00025477

סה"כ לתשלום	מחיר לקוט"ש בא"ג	סה"כ צריכה בקוט"ש	קריאה נוכחית	קריאה קודמת	סוג צריכה	סוג תעריף
			23/06/22	30/05/22		פרטי חשבון עבור תאריכים:
482.44 ₪	45.49	1,060.54	78,215.20	77,154.66	פסגה	777
45.02 ₪	37.72	119.35	19,213.47	19,094.12	גבע	778
65.61 ₪	31.20	210.29	49,446.78	49,236.49	שפל	779

מנדל מוריס זילברשטיין - 6 - (3x50)00025477

סה"כ לתשלום	מחיר לקוט"ש בא"ג	סה"כ צריכה בקוט"ש	קריאה נוכחית	קריאה קודמת	סוג צריכה	סוג תעריף
			23/06/22	30/05/22		פרטי חשבון עבור תאריכים:
-243.54 ₪	45.49	-535.37	7,543.60	7,008.23	פסגה	777
-14.96 ₪	37.72	-39.66	1,987.82	1,948.16	גבע	778
-33.27 ₪	31.20	-106.63	6,009.27	5,902.64	שפל	779

סה"כ לדייר:

שיא ביקוש	סה"כ	שפל	גבע	פסגה
8.09	708.53	103.67	79.69	525.17
	301.30 ₪	32.34 ₪	30.06 ₪	238.90 ₪

סה"כ צריכה

סה"כ לתשלום

214.45 ₪	<b>תשלום קבוע</b>	
1.92 ₪	<b>תשלום עבור גודל חיבור בKVA (3x13)</b>	
517.68 ₪	<b>סה"כ</b>	
88.00 ₪	<b>מע"מ 17.00%</b>	
605.68 ₪	<b>סה"כ לתשלום</b>	<b>כולל מע"מ</b>





30/06/22

תאריך הפקה:

שם דייר: פוטוולטיים  
שם אתר: יובל ירון ערד

23/06/22

תאריך קריאה נוכחית:

30/05/22

תאריך קריאה קודמת:

לקוח/ה נכבד/ה, אנו מתכבדים להגיש את חישוב צריכת החשמל לתקופה 23/06/22 - 30/05/22:

פוטוולטיים - 5 - 00025477

סוג תעריף	סוג צריכה	קריאה קודמת	קריאה נוכחית	סה"כ צריכה בקוט"ש	מחיר לקוט"ש בא"ג	סה"כ לתשלום
פרטי חשבון עבור תאריכים:						
777	פסגה	30/05/22	23/06/22	159,145.77	45.49	2,293.44 ₪
778	גבע	40,666.43	41,491.36	824.92	37.72	311.16 ₪
779	שפל	93,630.04	94,389.18	759.14	31.20	236.85 ₪

סה"כ לדיר:

פסגה	גבע	שפל	סה"כ	שיא ביקוש
5,041.63	824.92	759.14	6,625.69	36.90
2,293.44 ₪	311.16 ₪	236.85 ₪	2,841.45 ₪	

סה"כ צריכה  
סה"כ לתשלום

תשלום קבוע	סה"כ	מע"מ 17.00%	כולל מע"מ
0.00 ₪	2,841.45 ₪	483.05 ₪	3,324.49 ₪
סה"כ לתשלום			3,324.49 ₪

התפלגות חיוב בש"ח לפי תעו"ז

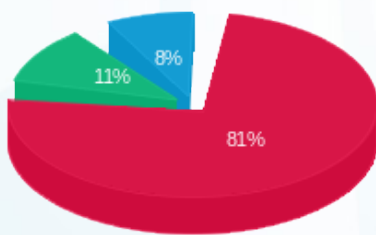

פסגה (2,293.44 ₪)  
גבע (311.16 ₪)  
שפל (236.85 ₪)

הסטוריית צריכה בקוט"ש

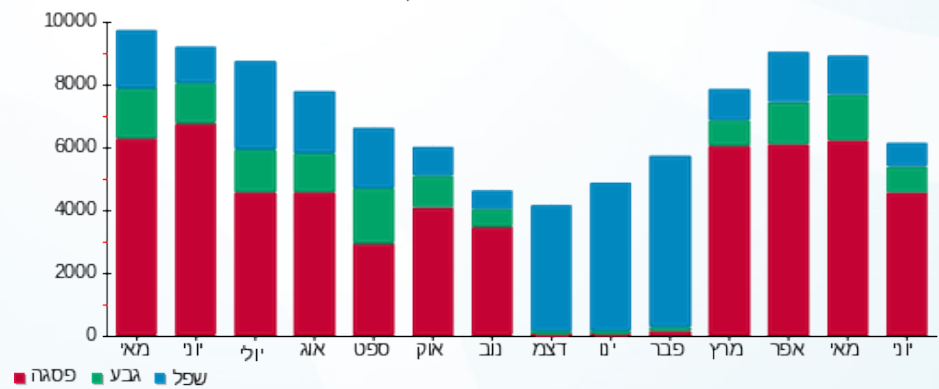



30/06/22

תאריך הפקדה:

שם דייר: קונסטנטיין שקולניק

23/06/22

תאריך קריאה נוכחית:

שם אתר: יובל ירין ערד

30/05/22

תאריך קריאה קודמת:

לקוח/ה נכבד/ה, אנו מתכבדים להגיש את חישוב צריכת החשמל לתקופה 23/06/22 - 30/05/22:

קונסטנטיין שקולניק - 3 - 00025477 (3x63)

סוג תעריף	סוג צריכה	קריאה קודמת	קריאה נוכחית	סה"כ צריכה בקוט"ש	מחיר לקוט"ש בא"ג	סה"כ לתשלום
		30/05/22	23/06/22			
777	פסגה	231,671.75	234,218.58	2,546.83	45.49	1,158.55 ₪
778	גבע	132,838.51	133,858.12	1,019.60	37.72	384.59 ₪
779	שפל	134,134.53	134,371.09	236.56	31.20	73.81 ₪

סה"כ לדייר:

פסגה	גבע	שפל	סה"כ	שיא ביקוש
2,546.83	1,019.60	236.56	3,803.00	21.24
1,158.55 ₪	384.59 ₪	73.81 ₪	1,616.96 ₪	

סה"כ צריכה

סה"כ לתשלום

214.45 ₪	<b>תשלום קבוע</b> <b>תשלום עבור גודל חיבור בKVA (3x63)</b> <b>סה"כ</b> <b>מע"מ 17.00%</b>	<b>סה"כ לתשלום</b>
9.32 ₪		
1,840.73 ₪		
312.92 ₪		
2,153.65 ₪		<b>כולל מע"מ</b>

התפלגות חיוב בש"ח לפי תעו"ז

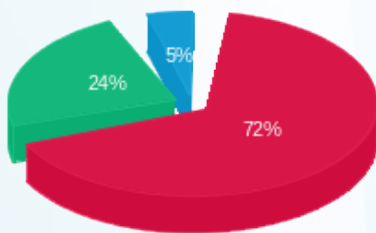

פסגה (1,158.55 ₪) 72%  
 גבע (384.59 ₪) 24%  
 שפל (73.81 ₪) 5%

הסטוריית צריכה בקוט"ש

