



01/07/22 תאריך הפקה:
 30/06/22 תאריך קריאה נוכחית:
 01/06/22 תאריך קריאה קודמת:

שם דייר: אינספקטו ממ"ק ק' 19
 שם אתר: מגדל משה אביב

לקוח/ה נכבד/ה, אנו מתכבדים להגיש את חישוב צריכת החשמל לתקופה 30/06/22 - 01/06/22:

אינספקטו ממ"ק ק' 19 - 2 - 00023163 (0x0)

| סוג תעריף | סוג צריכה | קריאה קודמת | קריאה נוכחית | סה"כ צריכה בקוט"ש | מחיר לקוט"ש בא"ג | סה"כ לתשלום |
|--------------------------|-----------|-------------|--------------|-------------------|------------------|-------------|
| פרטי חשבון עבור תאריכים: | | | | | | |
| 777 | פסגה | 01/06/22 | 30/06/22 | 94.65 | 45.49 | 43.06 ₪ |
| 778 | גבע | 30,970.14 | 30,974.99 | 4.85 | 37.72 | 1.83 ₪ |
| 779 | שפל | 40,784.35 | 40,811.68 | 27.33 | 31.20 | 8.53 ₪ |

סה"כ לדייר:

| פסגה | גבע | שפל | סה"כ | שיא ביקוש |
|---------|--------|--------|---------|-----------|
| 94.65 | 4.85 | 27.33 | 126.83 | 3.15 |
| 43.06 ₪ | 1.83 ₪ | 8.53 ₪ | 53.41 ₪ | |

סה"כ צריכה
 סה"כ לתשלום

| | | |
|----------|----------------------------------|--------------|
| 50.00 ₪ | תשלום קבוע | |
| 0.00 ₪ | תשלום עבור גודל חיבור בKVA (0x0) | |
| 103.41 ₪ | סה"כ לתשלום | לא כולל מע"מ |

התפלגות חיוב בש"ח לפי תעו"ז

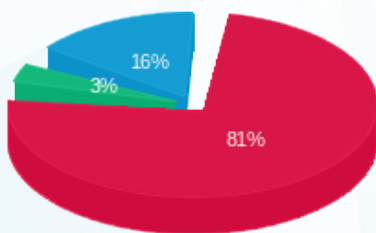

פסגה (43.06 ₪)
 גבע (1.83 ₪)
 שפל (8.53 ₪)

הסטוריית צריכה בקוט"ש

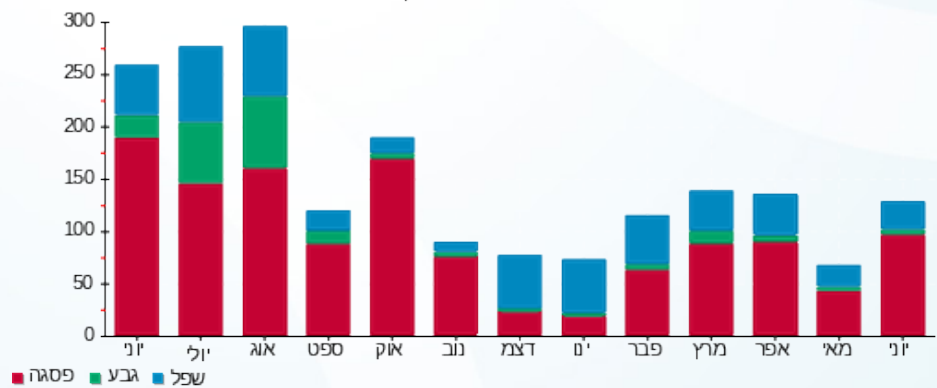

01/07/22 תאריך הפקדה:
 30/06/22 תאריך קריאה נוכחית:
 01/06/22 תאריך קריאה קודמת:

שם דייר: בזק - חניון 06
 שם אתר: מגדל משה אביב

לקוח/ה נכבד/ה, אנו מתכבדים להגיש את חישוב צריכת החשמל לתקופה 01/06/22 - 30/06/22:

בזקל - 2 - 21055250(0x0)

| סה"כ לתשלום | מחיר לקוט"ש בא"ג | סה"כ צריכה בקוט"ש | קריאה נוכחית | קריאה קודמת | סוג צריכה | סוג תעריף |
|-------------|------------------|-------------------|--------------|-------------|--------------------------|-----------|
| | | | 30/06/22 | 01/06/22 | פרטי חשבון עבור תאריכים: | |
| ₪ 687.35 | 45.49 | 1,511.00 | 3,603.20 | 2,092.20 | פסגה | 777 |
| ₪ 212.10 | 37.72 | 562.30 | 1,485.10 | 922.80 | גבע | 778 |
| ₪ 448.38 | 31.20 | 1,437.10 | 3,678.30 | 2,241.20 | שפל | 779 |

סה"כ לדייר:

| שיא ביקוש | סה"כ | שפל | גבע | פסגה |
|-----------|------------|----------|----------|----------|
| 8.19 | 3,510.40 | 1,437.10 | 562.30 | 1,511.00 |
| | ₪ 1,347.83 | ₪ 448.38 | ₪ 212.10 | ₪ 687.35 |

סה"כ צריכה
 סה"כ לתשלום

| | | |
|------------|---|---------------------|
| ₪ 214.45 | תשלום קבוע | |
| ₪ 0.00 | תשלום עבור גודל חיבור בKVA (0x0) | |
| ₪ 1,562.28 | סה"כ לתשלום | לא כולל מע"מ |

התפלגות חיוב בש"ח לפי תע"ז

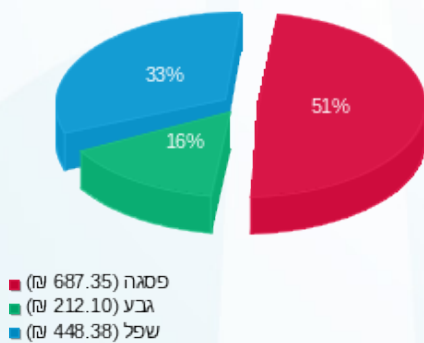

הסטוריית צריכה בקוט"ש

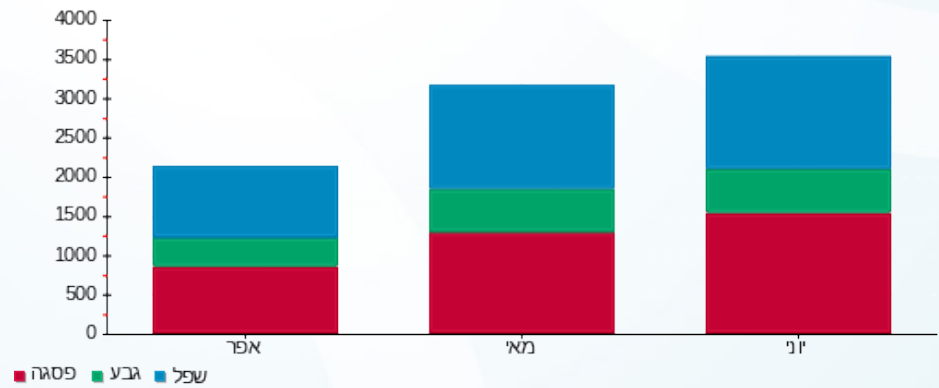



01/07/22

תאריך הפקה:

שם דייר: בזקל
שם אתר: מגדל משה אביב

30/06/22

תאריך קריאה נוכחית:

01/06/22

תאריך קריאה קודמת:

לקוח/ה נכבד/ה, אנו מתכבדים להגיש את חישוב צריכת החשמל לתקופה **01/06/22 - 30/06/22**:

1 - 00023368(0x0)

| סוג תעריף | סוג צריכה | קריאה קודמת | קריאה נוכחית | סה"כ צריכה בקוט"ש | מחיר לקוט"ש בא"ג | סה"כ לתשלום |
|-----------|-----------|-------------|--------------|-------------------|--------------------------|-------------|
| | | | 30/06/22 | 01/06/22 | פרטי חשבון עבור תאריכים: | |
| 777 | פסגה | 2,817.51 | 2,829.16 | 11.65 | 45.49 | 5.30 ₪ |
| 778 | גבע | 2,200.55 | 2,204.97 | 4.42 | 37.72 | 1.67 ₪ |
| 779 | שפל | 4,715.84 | 4,727.10 | 11.26 | 31.20 | 3.51 ₪ |

1 - 21055250(0x0) בזקדכל

| סוג תעריף | סוג צריכה | קריאה קודמת | קריאה נוכחית | סה"כ צריכה בקוט"ש | מחיר לקוט"ש בא"ג | סה"כ לתשלום |
|-----------|-----------|-------------|--------------|-------------------|--------------------------|-------------|
| | | | 30/06/22 | 01/06/22 | פרטי חשבון עבור תאריכים: | |
| 777 | פסגה | 129.15 | 212.45 | 83.30 | 45.49 | 37.89 ₪ |
| 778 | גבע | 58.40 | 89.55 | 31.15 | 37.72 | 11.75 ₪ |
| 779 | שפל | 143.60 | 223.05 | 79.45 | 31.20 | 24.79 ₪ |

סה"כ לדירה:

| פסגה | גבע | שפל | סה"כ | שיא ביקוש |
|---------|---------|---------|---------|-----------|
| 94.95 | 35.57 | 90.71 | 221.23 | 0.65 |
| ₪ 43.19 | ₪ 13.42 | ₪ 28.30 | ₪ 84.91 | |

סה"כ צריכה
סה"כ לתשלום

| | | |
|----------|---|---------------------|
| 214.45 ₪ | תשלום קבוע | |
| 0.00 ₪ | תשלום עבור גודל חיבור בKVA (0x0) | |
| 299.36 ₪ | סה"כ לתשלום | לא כולל מע"מ |

התפלגות חיוב בש"ח לפי תע"ז

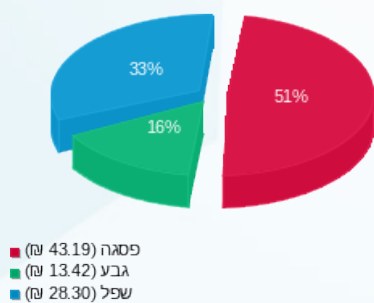

הסטוריית צריכה בקוט"ש

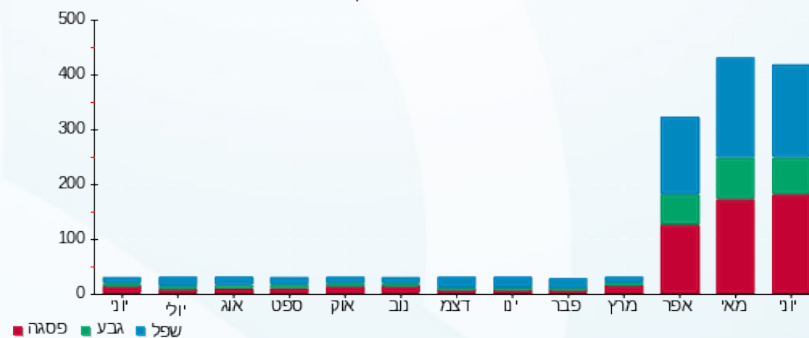



01/07/22 תאריך הפקה:
 30/06/22 תאריך קריאה נוכחית:
 01/06/22 תאריך קריאה קודמת:

שם דייר: בנק מיזרחי
 שם אתר: מגדל משה אביב

לקוח/ה נכבד/ה, אנו מתכבדים להגיש את חישוב צריכת החשמל לתקופה 01/06/22 - 30/06/22:

(0x0)00023828 - 1

| סוג תעריף | סוג צריכה | קריאה קודמת | קריאה נוכחית | סה"כ צריכה בקוט"ש | מחיר לקוט"ש בא"ג | סה"כ לתשלום |
|-----------|-----------|-------------|--------------|-------------------|--------------------------|-------------|
| | | | 30/06/22 | 01/06/22 | פרטי חשבון עבור תאריכים: | |
| 777 | פסגה | 37,417.15 | 37,687.22 | 270.07 | 45.49 | 122.85 ₪ |
| 778 | גבע | 20,155.55 | 20,203.09 | 47.54 | 37.72 | 17.93 ₪ |
| 779 | שפל | 24,630.91 | 24,645.60 | 14.69 | 31.20 | 4.58 ₪ |

(0x0)00023828 - 2

| סוג תעריף | סוג צריכה | קריאה קודמת | קריאה נוכחית | סה"כ צריכה בקוט"ש | מחיר לקוט"ש בא"ג | סה"כ לתשלום |
|-----------|-----------|-------------|--------------|-------------------|--------------------------|-------------|
| | | | 30/06/22 | 01/06/22 | פרטי חשבון עבור תאריכים: | |
| 777 | פסגה | 88,978.31 | 89,589.92 | 611.61 | 45.49 | 278.22 ₪ |
| 778 | גבע | 56,353.96 | 56,502.49 | 148.53 | 37.72 | 56.02 ₪ |
| 779 | שפל | 83,976.18 | 84,225.17 | 249.00 | 31.20 | 77.69 ₪ |

(0x0)00023828 - 3

| סוג תעריף | סוג צריכה | קריאה קודמת | קריאה נוכחית | סה"כ צריכה בקוט"ש | מחיר לקוט"ש בא"ג | סה"כ לתשלום |
|-----------|-----------|-------------|--------------|-------------------|--------------------------|-------------|
| | | | 30/06/22 | 01/06/22 | פרטי חשבון עבור תאריכים: | |
| 777 | פסגה | 44,056.12 | 44,522.14 | 466.02 | 45.49 | 211.99 ₪ |
| 778 | גבע | 24,079.85 | 24,235.86 | 156.01 | 37.72 | 58.85 ₪ |
| 779 | שפל | 38,275.88 | 38,695.61 | 419.74 | 31.20 | 130.96 ₪ |

(0x0)00023828 - 4

| סוג תעריף | סוג צריכה | קריאה קודמת | קריאה נוכחית | סה"כ צריכה בקוט"ש | מחיר לקוט"ש בא"ג | סה"כ לתשלום |
|-----------|-----------|-------------|--------------|-------------------|--------------------------|-------------|
| | | | 30/06/22 | 01/06/22 | פרטי חשבון עבור תאריכים: | |
| 777 | פסגה | 80,268.01 | 80,967.12 | 699.11 | 45.49 | 318.02 ₪ |
| 778 | גבע | 50,052.73 | 50,220.17 | 167.45 | 37.72 | 63.16 ₪ |
| 779 | שפל | 86,695.35 | 86,950.008 | 254.66 | 31.20 | 79.45 ₪ |





(0x0)00023828 - 5

| סה"כ לתשלום | מחיר לקוט"ש בא"ג | סה"כ צריכה בקוט"ש | קריאה נוכחית | קריאה קודמת | סוג צריכה | סוג תעריף |
|-------------|------------------|-------------------|--------------|-------------|--------------------------|-----------|
| | | | 30/06/22 | 01/06/22 | פרטי חשבון עבור תאריכים: | |
| 343.43 ₪ | 45.49 | 754.96 | 63,010.81 | 62,255.85 | פסגה | 777 |
| 51.07 ₪ | 37.72 | 135.40 | 31,862.81 | 31,727.40 | גבע | 778 |
| 47.70 ₪ | 31.20 | 152.89 | 34,501.50 | 34,348.61 | שפל | 779 |

(0x0)00023828 - 6

| סה"כ לתשלום | מחיר לקוט"ש בא"ג | סה"כ צריכה בקוט"ש | קריאה נוכחית | קריאה קודמת | סוג צריכה | סוג תעריף |
|-------------|------------------|-------------------|--------------|-------------|--------------------------|-----------|
| | | | 30/06/22 | 01/06/22 | פרטי חשבון עבור תאריכים: | |
| 241.05 ₪ | 45.49 | 529.90 | 60,676.06 | 60,146.16 | פסגה | 777 |
| 53.44 ₪ | 37.72 | 141.68 | 29,647.24 | 29,505.56 | גבע | 778 |
| 122.34 ₪ | 31.20 | 392.10 | 38,345.27 | 37,953.17 | שפל | 779 |

(0x0)00023828 - 7

| סה"כ לתשלום | מחיר לקוט"ש בא"ג | סה"כ צריכה בקוט"ש | קריאה נוכחית | קריאה קודמת | סוג צריכה | סוג תעריף |
|-------------|------------------|-------------------|--------------|-------------|--------------------------|-----------|
| | | | 30/06/22 | 01/06/22 | פרטי חשבון עבור תאריכים: | |
| 219.40 ₪ | 45.49 | 482.31 | 63,808.25 | 63,325.94 | פסגה | 777 |
| 26.97 ₪ | 37.72 | 71.49 | 31,790.21 | 31,718.72 | גבע | 778 |
| 25.35 ₪ | 31.20 | 81.24 | 35,442.72 | 35,361.48 | שפל | 779 |

(0x0)00023828 - 8

| סה"כ לתשלום | מחיר לקוט"ש בא"ג | סה"כ צריכה בקוט"ש | קריאה נוכחית | קריאה קודמת | סוג צריכה | סוג תעריף |
|-------------|------------------|-------------------|--------------|-------------|--------------------------|-----------|
| | | | 30/06/22 | 01/06/22 | פרטי חשבון עבור תאריכים: | |
| 149.26 ₪ | 45.49 | 328.12 | 30,606.21 | 30,278.08 | פסגה | 777 |
| 25.33 ₪ | 37.72 | 67.17 | 15,456.51 | 15,389.34 | גבע | 778 |
| 13.99 ₪ | 31.20 | 44.83 | 15,156.92 | 15,112.09 | שפל | 779 |

(0x0)00023840 - 1

| סה"כ לתשלום | מחיר לקוט"ש בא"ג | סה"כ צריכה בקוט"ש | קריאה נוכחית | קריאה קודמת | סוג צריכה | סוג תעריף |
|-------------|------------------|-------------------|--------------|-------------|--------------------------|-----------|
| | | | 30/06/22 | 01/06/22 | פרטי חשבון עבור תאריכים: | |
| 52.93 ₪ | 45.49 | 116.35 | 23,817.04 | 23,700.69 | פסגה | 777 |
| 12.05 ₪ | 37.72 | 31.94 | 10,683.25 | 10,651.31 | גבע | 778 |
| 21.68 ₪ | 31.20 | 69.48 | 14,990.16 | 14,920.68 | שפל | 779 |





(0x0)00023840 - 2

| סה"כ לתשלום | מחיר לקוט"ש בא"ג | סה"כ צריכה בקוט"ש | קריאה נוכחית | קריאה קודמת | סוג צריכה | סוג תעריף |
|-------------|------------------|-------------------|--------------|-------------|--------------------------|-----------|
| | | | 30/06/22 | 01/06/22 | פרטי חשבון עבור תאריכים: | |
| 143.98 ₪ | 45.49 | 316.51 | 38,826.47 | 38,509.96 | פסגה | 777 |
| 34.44 ₪ | 37.72 | 91.32 | 21,645.36 | 21,554.04 | גבע | 778 |
| 57.92 ₪ | 31.20 | 185.64 | 26,563.55 | 26,377.92 | שפל | 779 |

(0x0)00023840 - 3

| סה"כ לתשלום | מחיר לקוט"ש בא"ג | סה"כ צריכה בקוט"ש | קריאה נוכחית | קריאה קודמת | סוג צריכה | סוג תעריף |
|-------------|------------------|-------------------|--------------|-------------|--------------------------|-----------|
| | | | 30/06/22 | 01/06/22 | פרטי חשבון עבור תאריכים: | |
| 106.59 ₪ | 45.49 | 234.31 | 36,108.03 | 35,873.73 | פסגה | 777 |
| 25.18 ₪ | 37.72 | 66.77 | 19,943.14 | 19,876.37 | גבע | 778 |
| 42.90 ₪ | 31.20 | 137.51 | 23,663.55 | 23,526.03 | שפל | 779 |

(0x0)00023840 - 4

| סה"כ לתשלום | מחיר לקוט"ש בא"ג | סה"כ צריכה בקוט"ש | קריאה נוכחית | קריאה קודמת | סוג צריכה | סוג תעריף |
|-------------|------------------|-------------------|--------------|-------------|--------------------------|-----------|
| | | | 30/06/22 | 01/06/22 | פרטי חשבון עבור תאריכים: | |
| 136.77 ₪ | 45.49 | 300.67 | 44,194.81 | 43,894.14 | פסגה | 777 |
| 38.91 ₪ | 37.72 | 103.16 | 28,511.92 | 28,408.76 | גבע | 778 |
| 67.03 ₪ | 31.20 | 214.83 | 34,500.56 | 34,285.73 | שפל | 779 |

(0x0)00023840 - 5

| סה"כ לתשלום | מחיר לקוט"ש בא"ג | סה"כ צריכה בקוט"ש | קריאה נוכחית | קריאה קודמת | סוג צריכה | סוג תעריף |
|-------------|------------------|-------------------|--------------|-------------|--------------------------|-----------|
| | | | 30/06/22 | 01/06/22 | פרטי חשבון עבור תאריכים: | |
| 144.35 ₪ | 45.49 | 317.32 | 57,864.17 | 57,546.85 | פסגה | 777 |
| 23.85 ₪ | 37.72 | 63.22 | 36,084.73 | 36,021.51 | גבע | 778 |
| 46.57 ₪ | 31.20 | 149.27 | 56,401.31 | 56,252.04 | שפל | 779 |

(0x0)00023840 - 6

| סה"כ לתשלום | מחיר לקוט"ש בא"ג | סה"כ צריכה בקוט"ש | קריאה נוכחית | קריאה קודמת | סוג צריכה | סוג תעריף |
|-------------|------------------|-------------------|--------------|-------------|--------------------------|-----------|
| | | | 30/06/22 | 01/06/22 | פרטי חשבון עבור תאריכים: | |
| 220.67 ₪ | 45.49 | 485.09 | 67,876.63 | 67,391.54 | פסגה | 777 |
| 64.21 ₪ | 37.72 | 170.23 | 46,511.58 | 46,341.35 | גבע | 778 |
| 124.20 ₪ | 31.20 | 398.07 | 74,292.39 | 73,894.32 | שפל | 779 |



(0x0)00023840 - 7

| סוג תעריף | סוג צריכה | קריאה קודמת | קריאה נוכחית | סה"כ צריכה בקוט"ש | מחיר לקוט"ש בא"ג | סה"כ לתשלום |
|--------------------------|-----------|-------------|--------------|-------------------|------------------|-------------|
| פרטי חשבון עבור תאריכים: | | | 30/06/22 | 01/06/22 | | |
| 777 | פסגה | 56,966.19 | 57,413.27 | 447.07 | 45.49 | 203.37 ₪ |
| 778 | גבע | 35,681.82 | 35,818.24 | 136.43 | 37.72 | 51.46 ₪ |
| 779 | שפל | 60,522.65 | 60,847.17 | 324.52 | 31.20 | 101.25 ₪ |

(0x0)00023840 - 8

| סוג תעריף | סוג צריכה | קריאה קודמת | קריאה נוכחית | סה"כ צריכה בקוט"ש | מחיר לקוט"ש בא"ג | סה"כ לתשלום |
|--------------------------|-----------|-------------|--------------|-------------------|------------------|-------------|
| פרטי חשבון עבור תאריכים: | | | 30/06/22 | 01/06/22 | | |
| 777 | פסגה | 31,098.11 | 31,375.85 | 277.75 | 45.49 | 126.35 ₪ |
| 778 | גבע | 12,916.75 | 12,989.45 | 72.69 | 37.72 | 27.42 ₪ |
| 779 | שפל | 17,795.34 | 17,961.88 | 166.54 | 31.20 | 51.96 ₪ |

סה"כ לדירה:

| פסגה | גבע | שפל | סה"כ | שיא ביקוש |
|------------|----------|------------|------------|-----------|
| 6,637.16 | 1,671.02 | 3,255.00 | 11,563.17 | 4.98 |
| ₪ 3,019.25 | ₪ 630.31 | ₪ 1,015.56 | ₪ 4,665.11 | |

סה"כ צריכה
סה"כ לתשלום

| | | |
|------------|---|---------------------|
| 214.45 ₪ | תשלום קבוע | |
| 0.00 ₪ | תשלום עבור גודל חיבור בKVA (0x0) | |
| 4,879.56 ₪ | סה"כ לתשלום | לא כולל מע"מ |

התפלגות חיוב בש"ח לפי תעו"ז

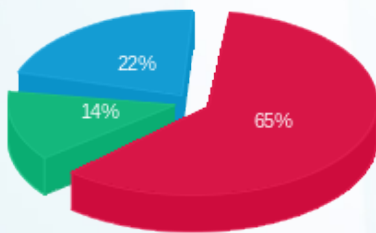

פסגה (3,019.25 ₪) 65%
גבע (630.31 ₪) 22%
שפל (1,015.56 ₪) 14%

הסטוריית צריכה בקוט"ש

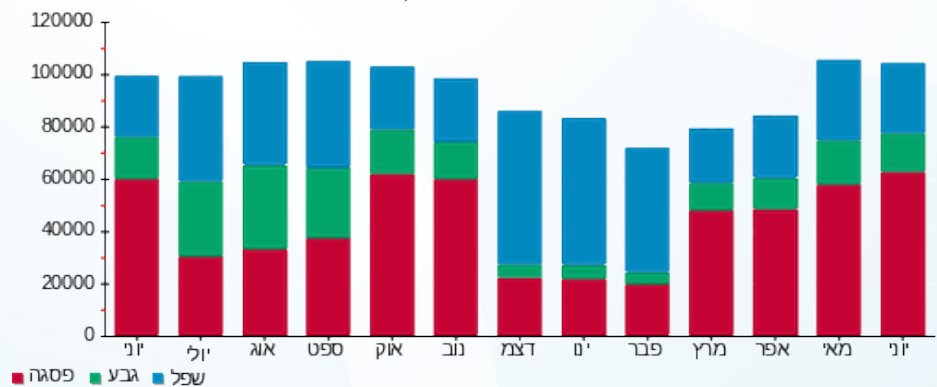



01/07/22 תאריך הפקדה:
 30/06/22 תאריך קריאה נוכחית:
 01/06/22 תאריך קריאה קודמת:

שם דייר: בריכת שחיה
 שם אתר: מגדל משה אביב

לקוח/ה נכבד/ה, אנו מתכבדים להגיש את חישוב צריכת החשמל לתקופה 01/06/22 - 30/06/22:

בריכת שחיה - 3 - 21055194(0x0)

| סוג תעריף | סוג צריכה | קריאה קודמת | קריאה נוכחית | סה"כ צריכה בקוט"ש | מחיר לקוט"ש בא"ג | סה"כ לתשלום |
|--------------------------|-----------|-------------|--------------|-------------------|------------------|-------------|
| פרטי חשבון עבור תאריכים: | | | | | | |
| 777 | פסגה | 01/06/22 | 30/06/22 | 4,923.00 | 45.49 | 2,239.47 ₪ |
| 778 | גבע | 3,764.20 | 5,641.00 | 1,876.80 | 37.72 | 707.93 ₪ |
| 779 | שפל | 9,099.00 | 13,770.80 | 4,671.80 | 31.20 | 1,457.60 ₪ |

סה"כ לדייר:

| פסגה | גבע | שפל | סה"כ | שיא ביקוש |
|------------|----------|------------|------------|-----------|
| 4,923.00 | 1,876.80 | 4,671.80 | 11,471.60 | 19.92 |
| 2,239.47 ₪ | 707.93 ₪ | 1,457.60 ₪ | 4,405.00 ₪ | |

סה"כ צריכה

סה"כ לתשלום

| | | |
|------------|----------------------------------|--------------|
| 214.45 ₪ | תשלום קבוע | |
| 0.00 ₪ | תשלום עבור גודל חיבור בKVA (0x0) | |
| 4,619.45 ₪ | סה"כ לתשלום | לא כולל מע"מ |

התפלגות חיוב בש"ח לפי תע"ז

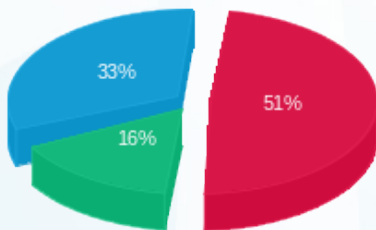

■ פסגה (2,239.47 ₪)
 ■ גבע (707.93 ₪)
 ■ שפל (1,457.60 ₪)

הסטוריית צריכה בקוט"ש

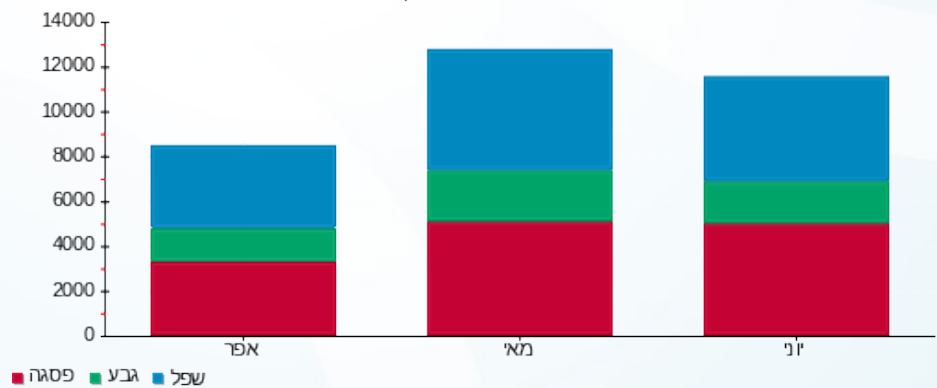



01/07/22 תאריך הפקה:
 30/06/22 תאריך קריאה נוכחית:
 01/06/22 תאריך קריאה קודמת:

שם דייר: טיימס סקוור
 שם אתר: מגדל משה אביב

לקוח/ה נכבד/ה, אנו מתכבדים להגיש את חישוב צריכת החשמל לתקופה 01/06/22 - 30/06/22:

טיימס סקוור - 2 - 18170571(0x0)

| סה"כ לתשלום | מחיר לקוט"ש בא"ג | סה"כ צריכה בקוט"ש | קריאה נוכחית | קריאה קודמת | סוג צריכה | סוג תעריף |
|-------------|------------------|-------------------|--------------|-------------|-----------|--------------------------|
| | | | 30/06/22 | 01/06/22 | | פרטי חשבון עבור תאריכים: |
| ₪ 676.16 | 45.49 | 1,486.40 | 44,078.40 | 42,592.00 | פסגה | 777 |
| ₪ 213.00 | 37.72 | 564.70 | 21,545.50 | 20,980.80 | גבע | 778 |
| ₪ 374.28 | 31.20 | 1,199.60 | 59,017.00 | 57,817.40 | שפל | 779 |

סה"כ לדייר:

| שיא ביקוש | סה"כ | שפל | גבע | פסגה |
|-----------|------------|----------|----------|----------|
| 25.93 | 3,250.70 | 1,199.60 | 564.70 | 1,486.40 |
| | ₪ 1,263.44 | ₪ 374.28 | ₪ 213.00 | ₪ 676.16 |

סה"כ צריכה
 סה"כ לתשלום

| | | |
|------------|---|---------------------|
| ₪ 214.45 | תשלום קבוע | |
| ₪ 0.00 | תשלום עבור גודל חיבור בKVA (0x0) | |
| ₪ 1,477.89 | סה"כ לתשלום | לא כולל מע"מ |

התפלגות חיוב בש"ח לפי תע"ז

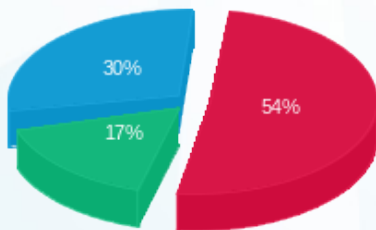

■ פסגה (₪ 676.16)
 ■ גבע (₪ 213.00)
 ■ שפל (₪ 374.28)

הסטוריית צריכה בקוט"ש

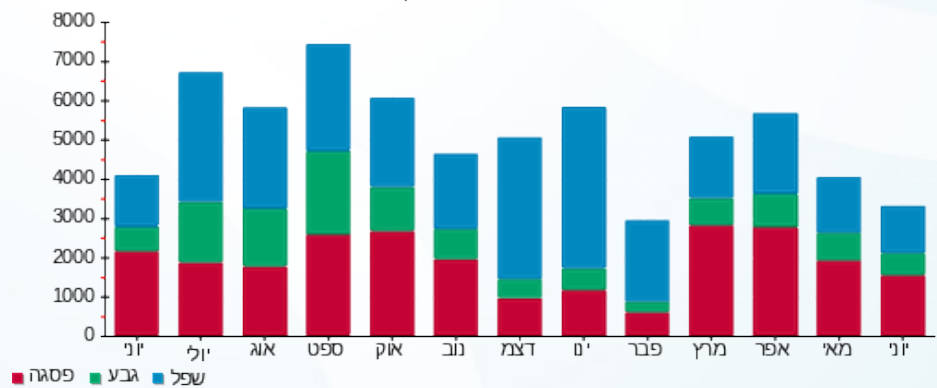

01/07/22 תאריך הפקה:
 30/06/22 תאריך קריאה נוכחית:
 01/06/22 תאריך קריאה קודמת:

שם דייר: מגדל משה אביב - טעינת רכבים
 שם אתר: מגדל משה אביב

לקוח/ה נכבד/ה, אנו מתכבדים להגיש את חישוב צריכת החשמל לתקופה 01/06/22 - 30/06/22:

מגדל משה אביב - טעינת רכבים - 1 - 18170571(0x0)

| סוג תעריף | סוג צריכה | קריאה קודמת | קריאה נוכחית | סה"כ צריכה בקוט"ש | מחיר לקוט"ש בא"ג | סה"כ לתשלום |
|--------------------------|-----------|-------------|--------------|-------------------|------------------|-------------|
| פרטי חשבון עבור תאריכים: | | | | | | |
| 777 | פסגה | 01/06/22 | 30/06/22 | 967.80 | 45.49 | 440.25 ₪ |
| 778 | גבע | 10,231.70 | 10,325.30 | 93.60 | 37.72 | 35.31 ₪ |
| 779 | שפל | 31,953.00 | 32,072.30 | 119.30 | 31.20 | 37.22 ₪ |

סה"כ לדייר:

| פסגה | גבע | שפל | סה"כ | שיא ביקוש |
|----------|---------|---------|----------|-----------|
| 967.80 | 93.60 | 119.30 | 1,180.70 | 19.62 |
| ₪ 440.25 | ₪ 35.31 | ₪ 37.22 | ₪ 512.78 | |

סה"כ צריכה
 סה"כ לתשלום

| | | |
|----------|----------------------------------|--------------|
| 214.45 ₪ | תשלום קבוע | |
| 0.00 ₪ | תשלום עבור גודל חיבור בKVA (0x0) | |
| 727.23 ₪ | סה"כ לתשלום | לא כולל מע"מ |

התפלגות חיוב בש"ח לפי תעו"ז

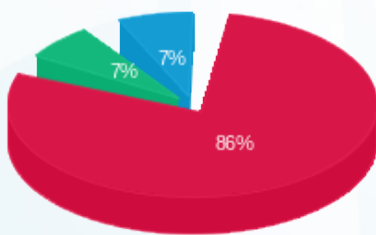

פסגה (₪ 440.25)
 גבע (₪ 35.31)
 שפל (₪ 37.22)

הסטוריית צריכה בקוט"ש

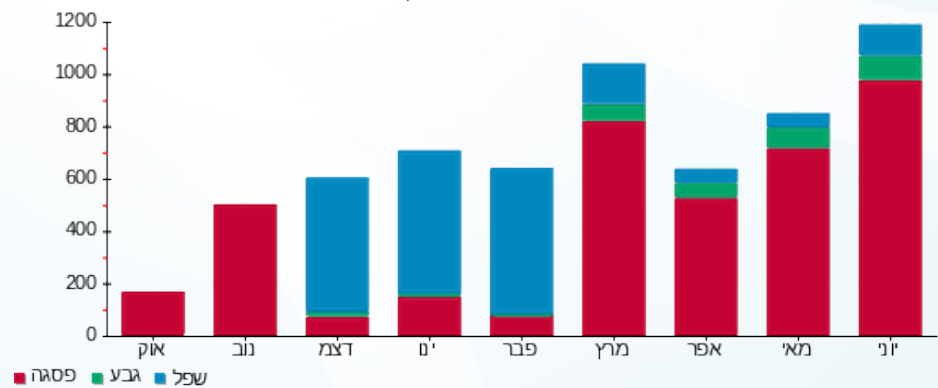

01/07/22 תאריך הפקה:
 30/06/22 תאריך קריאה נוכחית:
 01/06/22 תאריך קריאה קודמת:

שם דייר: מכון כושר קומה 5
 שם אתר: מגדל משה אביב

לקוח/ה נכבד/ה, אנו מתכבדים להגיש את חישוב צריכת החשמל לתקופה 01/06/22 - 30/06/22:

מכון כושר - 2 - 21055194(0x0)

| סוג תעריף | סוג צריכה | קריאה קודמת | קריאה נוכחית | סה"כ צריכה בקוט"ש | מחיר לקוט"ש בא"ג | סה"כ לתשלום |
|--------------------------|-----------|-------------|--------------|-------------------|------------------|-------------|
| פרטי חשבון עבור תאריכים: | | | | | | |
| 777 | פסגה | 01/06/22 | 30/06/22 | 4,923.00 | 45.49 | 2,239.47 ₪ |
| 778 | גבע | 2,455.60 | 4,296.40 | 1,840.80 | 37.72 | 694.35 ₪ |
| 779 | שפל | 4,400.40 | 7,294.40 | 2,894.00 | 31.20 | 902.93 ₪ |

סה"כ לדייר:

| פסגה | גבע | שפל | סה"כ | שיא ביקוש |
|------------|----------|----------|------------|-----------|
| 4,923.00 | 1,840.80 | 2,894.00 | 9,657.80 | 47.33 |
| 2,239.47 ₪ | 694.35 ₪ | 902.93 ₪ | 3,836.75 ₪ | |

סה"כ צריכה
 סה"כ לתשלום

| | | |
|------------|----------------------------------|--------------|
| 214.45 ₪ | תשלום קבוע | |
| 0.00 ₪ | תשלום עבור גודל חיבור בKVA (0x0) | |
| 4,051.20 ₪ | סה"כ לתשלום | לא כולל מע"מ |

התפלגות חיוב בש"ח לפי תעו"ז

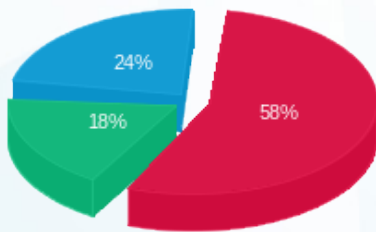

■ פסגה (2,239.47 ₪)
 ■ גבע (694.35 ₪)
 ■ שפל (902.93 ₪)

הסטוריית צריכה בקוט"ש

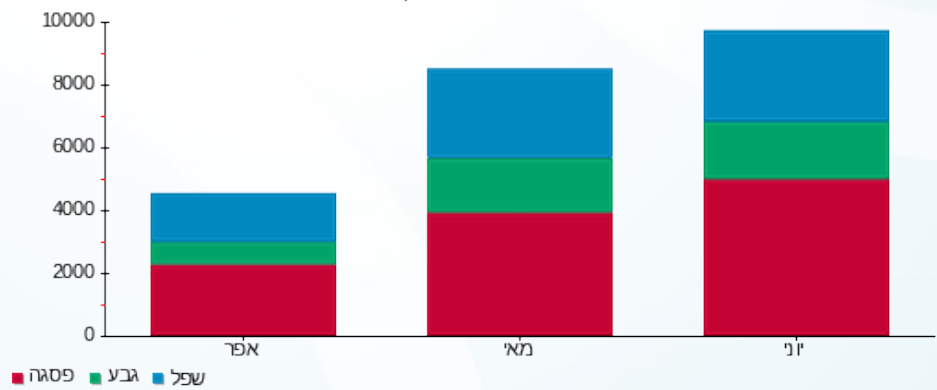



01/07/22 תאריך הפקה:
 30/06/22 תאריך קריאה נוכחית:
 01/06/22 תאריך קריאה קודמת:

שם דייר: מלתחות ספא
 שם אתר: מגדל משה אביב

לקוח/ה נכבד/ה, אנו מתכבדים להגיש את חישוב צריכת החשמל לתקופה 01/06/22 - 30/06/22:

מלתחות ספא - 4 - 21055194(0x0)

| סוג תעריף | סוג צריכה | קריאה קודמת | קריאה נוכחית | סה"כ צריכה בקוט"ש | מחיר לקוט"ש בא"ג | סה"כ לתשלום |
|--------------------------|-----------|-------------|--------------|-------------------|------------------|-------------|
| פרטי חשבון עבור תאריכים: | | | | | | |
| 777 | פסגה | 01/06/22 | 30/06/22 | 6,476.00 | 45.49 | 2,945.93 ₪ |
| 778 | גבע | 3,790.60 | 6,174.80 | 2,384.20 | 37.72 | 899.32 ₪ |
| 779 | שפל | 6,668.60 | 10,768.60 | 4,100.00 | 31.20 | 1,279.20 ₪ |

סה"כ לדייר:

| פסגה | גבע | שפל | סה"כ | שיא ביקוש |
|------------|----------|------------|------------|-----------|
| 6,476.00 | 2,384.20 | 4,100.00 | 12,960.20 | 36.26 |
| 2,945.93 ₪ | 899.32 ₪ | 1,279.20 ₪ | 5,124.45 ₪ | |

סה"כ צריכה
 סה"כ לתשלום

| | | |
|------------|----------------------------------|--------------|
| 214.45 ₪ | תשלום קבוע | |
| 0.00 ₪ | תשלום עבור גודל חיבור בKVA (0x0) | |
| 5,338.90 ₪ | סה"כ לתשלום | לא כולל מע"מ |

התפלגות חיוב בש"ח לפי תע"ז

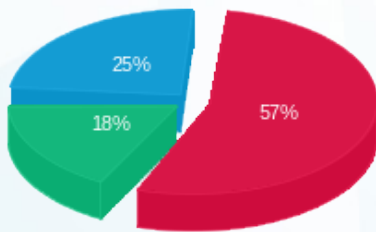

■ פסגה (2,945.93 ₪)
 ■ גבע (899.32 ₪)
 ■ שפל (1,279.20 ₪)

הסטוריית צריכה בקוט"ש

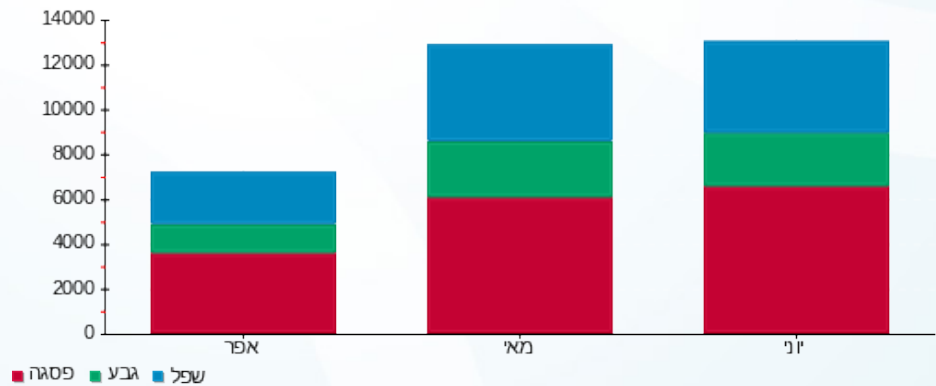



01/07/22

תאריך הפקדה:

שם דייר: ממ"ק 20- אגם לידרים

30/06/22

תאריך קריאה נוכחית:

שם אתר: מגדל משה אביב

01/06/22

תאריך קריאה קודמת:

לקוח/ה נכבד/ה, אנו מתכבדים להגיש את חישוב צריכת החשמל לתקופה 01/06/22 - 30/06/22:

ממ"ק 20- אגם לידרים - 9 - 00023163 (0x0)

| סוג תעריף | סוג צריכה | קריאה קודמת | קריאה נוכחית | סה"כ צריכה בקוט"ש | מחיר לקוט"ש בא"ג | סה"כ לתשלום |
|--------------------------|-----------|-------------|--------------|-------------------|------------------|-------------|
| פרטי חשבון עבור תאריכים: | | | | | | |
| 777 | פסגה | 01/06/22 | 30/06/22 | 152.11 | 45.49 | 69.20 ₪ |
| 778 | גבע | 19,333.47 | 19,374.87 | 41.41 | 37.72 | 15.62 ₪ |
| 779 | שפל | 57,435.30 | 57,659.73 | 224.44 | 31.20 | 70.02 ₪ |

סה"כ לדייר:

| פסגה | גבע | שפל | סה"כ | שיא ביקוש |
|---------|---------|---------|----------|-----------|
| 152.11 | 41.41 | 224.44 | 417.96 | 2.11 |
| ₪ 69.20 | ₪ 15.62 | ₪ 70.02 | ₪ 154.84 | |

סה"כ צריכה

סה"כ לתשלום

| | | |
|----------|----------------------------------|--------------|
| 100.00 ₪ | תשלום קבוע | |
| 0.00 ₪ | תשלום עבור גודל חיבור בKVA (0x0) | |
| 254.84 ₪ | סה"כ לתשלום | לא כולל מע"מ |

התפלגות חיוב בש"ח לפי תעו"ז

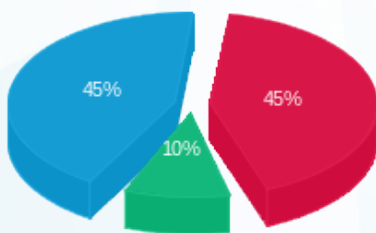

- פסגה (₪ 69.20)
- גבע (₪ 15.62)
- שפל (₪ 70.02)

הסטוריית צריכה בקוט"ש

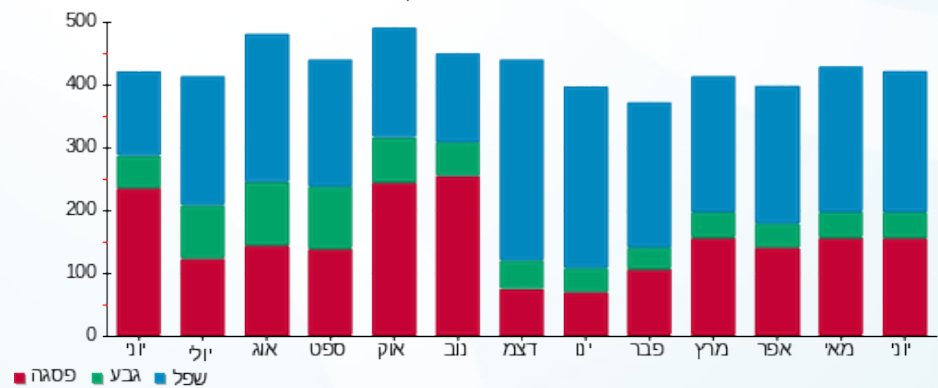

- פסגה
- גבע
- שפל





01/07/22 תאריך הפקה:
 30/06/22 תאריך קריאה נוכחית:
 01/06/22 תאריך קריאה קודמת:

שם דייר: ממ"ק-5.
 שם אתר: מגדל משה אביב

לקוח/ה נכבד/ה, אנו מתכבדים להגיש את חישוב צריכת החשמל לתקופה 01/06/22 - 30/06/22:

15 - 00023163 (0x0)

| סוג תעריף | סוג צריכה | קריאה קודמת | קריאה נוכחית | סה"כ צריכה בקוט"ש | מחיר לקוט"ש בא"ג | סה"כ לתשלום |
|--------------------------|-----------|-------------|--------------|-------------------|------------------|-------------|
| פרטי חשבון עבור תאריכים: | | | | | | |
| 777 | פסגה | 01/06/22 | 30/06/22 | 58.72 | 45.49 | 26.71 ₪ |
| 778 | גבע | 16,894.84 | 16,915.53 | 20.69 | 37.72 | 7.81 ₪ |
| 779 | שפל | 26,487.04 | 26,541.44 | 54.40 | 31.20 | 16.97 ₪ |

סה"כ לדייר:

| פסגה | גבע | שפל | סה"כ | שיא ביקוש |
|---------|--------|---------|---------|-----------|
| 58.72 | 20.69 | 54.40 | 133.82 | 0.68 |
| 26.71 ₪ | 7.81 ₪ | 16.97 ₪ | 51.49 ₪ | |

סה"כ צריכה
 סה"כ לתשלום

| | |
|----------|----------------------------------|
| 214.45 ₪ | תשלום קבוע |
| 0.00 ₪ | תשלום עבור גודל חיבור בKVA (0x0) |
| 265.94 ₪ | סה"כ לתשלום |

לא כולל מע"מ

התפלגות חיוב בש"ח לפי תעו"ז

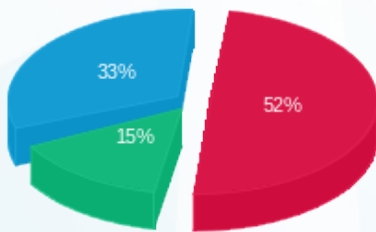

פסגה (26.71 ₪)
 גבע (7.81 ₪)
 שפל (16.97 ₪)

הסטוריית צריכה בקוט"ש

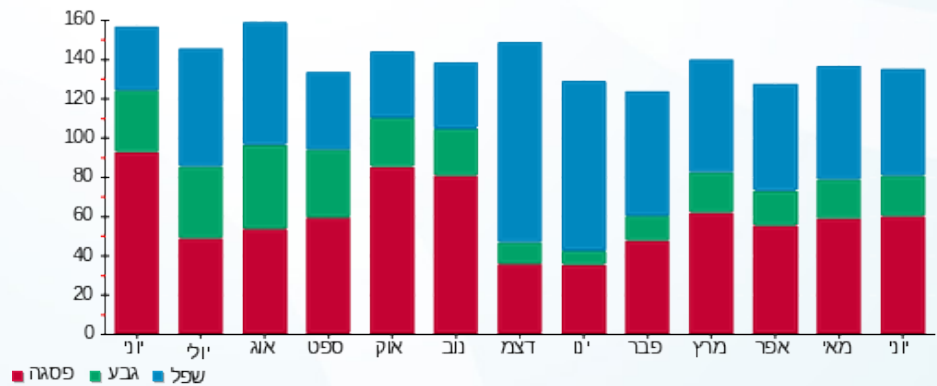



01/07/22

תאריך הפקדה:

שם דייר: סלקום - חניון 05

30/06/22

תאריך קריאה נוכחית:

שם אתר: מגדל משה אביב

01/06/22

תאריך קריאה קודמת:

לקוח/ה נכבד/ה, אנו מתכבדים להגיש את חישוב צריכת החשמל לתקופה 30/06/22 - 01/06/22:

סלקום - 3 - 21055250(0x0)

| סוג תעריף | סוג צריכה | קריאה קודמת | קריאה נוכחית | סה"כ צריכה בקוט"ש | מחיר לקוט"ש בא"ג | סה"כ לתשלום |
|--------------------------|-----------|-------------|--------------|-------------------|------------------|-------------|
| פרטי חשבון עבור תאריכים: | | | | | | |
| 777 | פסגה | 01/06/22 | 30/06/22 | 2,106.30 | 45.49 | 958.16 ₪ |
| 778 | גבע | 1,636.40 | 2,413.20 | 776.80 | 37.72 | 293.01 ₪ |
| 779 | שפל | 3,993.00 | 5,971.90 | 1,978.90 | 31.20 | 617.42 ₪ |

סה"כ לדייר:

| פסגה | גבע | שפל | סה"כ | שיא ביקוש |
|----------|----------|----------|------------|-----------|
| 2,106.30 | 776.80 | 1,978.90 | 4,862.00 | 8.65 |
| 958.16 ₪ | 293.01 ₪ | 617.42 ₪ | 1,868.58 ₪ | |

סה"כ צריכה

סה"כ לתשלום

| | | |
|------------|----------------------------------|--------------|
| 214.45 ₪ | תשלום קבוע | |
| 0.00 ₪ | תשלום עבור גודל חיבור בKVA (0x0) | |
| 2,083.03 ₪ | סה"כ לתשלום | לא כולל מע"מ |

התפלגות חיוב בש"ח לפי תעו"ז

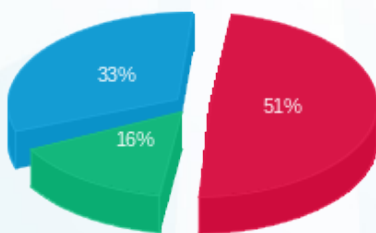

- פסגה (958.16 ₪) - 51%
- גבע (293.01 ₪) - 16%
- שפל (617.42 ₪) - 33%

הסטוריית צריכה בקוט"ש

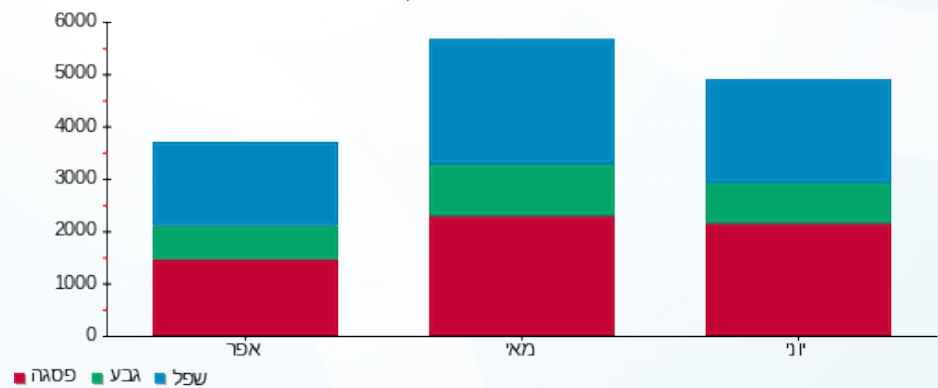



01/07/22 תאריך הפקה:
 30/06/22 תאריך קריאה נוכחית:
 01/06/22 תאריך קריאה קודמת:

שם דייר: פלאפון - חניון 05
 שם אתר: מגדל משה אביב

לקוח/ה נכבד/ה, אנו מתכבדים להגיש את חישוב צריכת החשמל לתקופה 01/06/22 - 30/06/22:

פלאפון - 1 - 21055194(0x0)

| סה"כ לתשלום | מחיר לקוט"ש בא"ג | סה"כ צריכה בקוט"ש | קריאה נוכחית | קריאה קודמת | סוג צריכה | סוג תעריף |
|-------------|------------------|-------------------|--------------|-------------|--------------------------|-----------|
| | | | 30/06/22 | 01/06/22 | פרטי חשבון עבור תאריכים: | |
| 247.08 ₪ | 45.49 | 543.15 | 1,393.25 | 850.10 | פסגה | 777 |
| 75.27 ₪ | 37.72 | 199.55 | 574.35 | 374.80 | גבע | 778 |
| 157.50 ₪ | 31.20 | 504.80 | 1,414.60 | 909.80 | שפל | 779 |

סה"כ לדייר:

| שיא ביקוש | סה"כ | שפל | גבע | פסגה |
|-----------|----------|----------|---------|----------|
| 2.35 | 1,247.50 | 504.80 | 199.55 | 543.15 |
| | 479.85 ₪ | 157.50 ₪ | 75.27 ₪ | 247.08 ₪ |

סה"כ צריכה
 סה"כ לתשלום

| | | |
|----------|---|---------------------|
| 214.45 ₪ | תשלום קבוע | |
| 0.00 ₪ | תשלום עבור גודל חיבור בKVA (0x0) | |
| 694.30 ₪ | סה"כ לתשלום | לא כולל מע"מ |

התפלגות חיוב בש"ח לפי תעו"ז

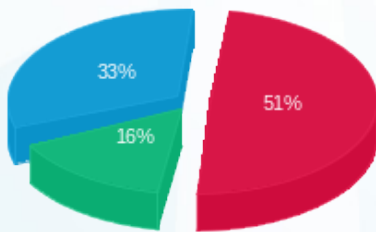

■ פסגה (247.08 ₪)
 ■ גבע (75.27 ₪)
 ■ שפל (157.50 ₪)

הסטוריית צריכה בקוט"ש

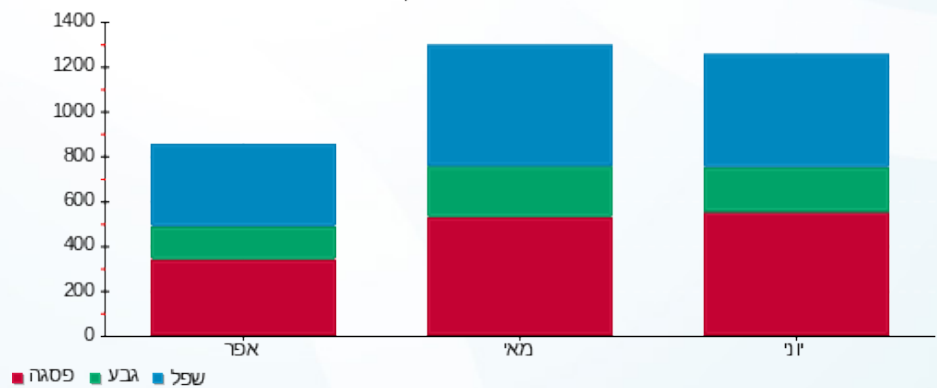

01/07/22 תאריך הפקדה:
 30/06/22 תאריך קריאה נוכחית:
 01/06/22 תאריך קריאה קודמת:

שם דייר: פרטנר - חדר POP חניון 06
 שם אתר: מגדל משה אביב

לקוח/ה נכבד/ה, אנו מתכבדים להגיש את חישוב צריכת החשמל לתקופה 01/06/22 - 30/06/22:

1 - 00020905 (0x0)

| סוג תעריף | סוג צריכה | קריאה קודמת | קריאה נוכחית | סה"כ צריכה בקוט"ש | מחיר לקוט"ש בא"ג | סה"כ לתשלום |
|--------------------------|-----------|-------------|--------------|-------------------|------------------|-------------|
| פרטי חשבון עבור תאריכים: | | | | | | |
| 777 | פסגה | 01/06/22 | 30/06/22 | 3,650.90 | 45.49 | 1,660.79 ₪ |
| 778 | גבע | 104,448.37 | 105,816.25 | 1,367.88 | 37.72 | 515.97 ₪ |
| 779 | שפל | 315,948.72 | 319,422.02 | 3,473.30 | 31.20 | 1,083.67 ₪ |

סה"כ לדייר:

| פסגה | גבע | שפל | סה"כ | שיא ביקוש |
|------------|----------|------------|------------|-----------|
| 3,650.90 | 1,367.88 | 3,473.30 | 8,492.08 | 15.24 |
| 1,660.79 ₪ | 515.97 ₪ | 1,083.67 ₪ | 3,260.43 ₪ | |

סה"כ צריכה
 סה"כ לתשלום

| | | |
|------------|----------------------------------|--------------|
| 214.45 ₪ | תשלום קבוע | |
| 0.00 ₪ | תשלום עבור גודל חיבור בKVA (0x0) | |
| 3,474.88 ₪ | סה"כ לתשלום | לא כולל מע"מ |

התפלגות חיוב בש"ח לפי תע"ז

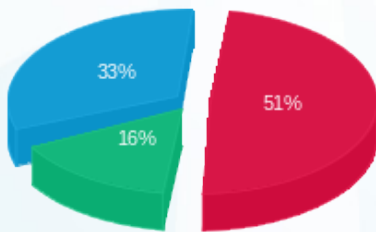

■ פסגה (1,660.79 ₪)
 ■ גבע (515.97 ₪)
 ■ שפל (1,083.67 ₪)

הסטוריית צריכה בקוט"ש

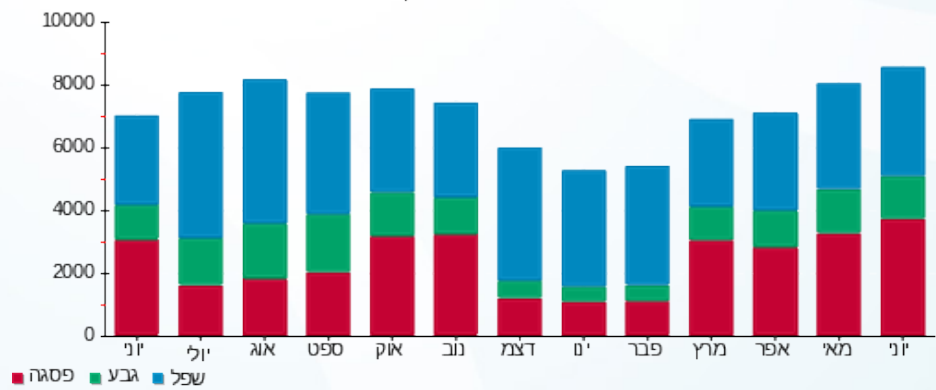

01/07/22 תאריך הפקה:
 30/06/22 תאריך קריאה נוכחית:
 01/06/22 תאריך קריאה קודמת:

שם דייר: פרטנר - חניון 06, פי אייץ נטוורקס
 שם אתר: מגדל משה אביב

לקוח/ה נכבד/ה, אנו מתכבדים להגיש את חישוב צריכת החשמל לתקופה 01/06/22 - 30/06/22:

פרטנר - חניון 06, פי אייץ נטוורקס - 4 - 21055250(0x0)

| סה"כ לתשלום | מחיר לקוט"ש בא"ג | סה"כ צריכה בקוט"ש | קריאה נוכחית | קריאה קודמת | סוג צריכה | סוג תעריף |
|-------------|------------------|-------------------|--------------|-------------|-----------|--------------------------|
| | | | 30/06/22 | 01/06/22 | | פרטי חשבון עבור תאריכים: |
| ₪ 454.15 | 45.49 | 998.35 | 2,451.90 | 1,453.55 | פסגה | 777 |
| ₪ 136.92 | 37.72 | 363.00 | 991.90 | 628.90 | גבע | 778 |
| ₪ 284.26 | 31.20 | 911.10 | 2,435.25 | 1,524.15 | שפל | 779 |

סה"כ לדייר:

| שיא ביקוש | סה"כ | שפל | גבע | פסגה |
|-----------|----------|----------|----------|----------|
| 4.70 | 2,272.45 | 911.10 | 363.00 | 998.35 |
| | ₪ 875.34 | ₪ 284.26 | ₪ 136.92 | ₪ 454.15 |

סה"כ צריכה
 סה"כ לתשלום

| | | |
|------------|---|---------------------|
| ₪ 214.45 | תשלום קבוע | |
| ₪ 0.00 | תשלום עבור גודל חיבור בKVA (0x0) | |
| ₪ 1,089.79 | סה"כ לתשלום | לא כולל מע"מ |

התפלגות חיוב בש"ח לפי תע"ז

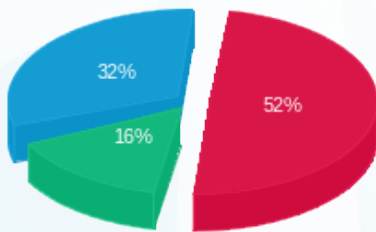

■ פסגה (₪ 454.15)
 ■ גבע (₪ 136.92)
 ■ שפל (₪ 284.26)

הסטוריית צריכה בקוט"ש

