

02/07/22 תאריך הפקדה:
 30/06/22 תאריך קריאה נוכחית:
 01/06/22 תאריך קריאה קודמת:

שם דייר: MKS
 שם אתר: סאמיט 36 כרמיאל

לקוח/ה נכבד/ה, אנו מתכבדים להגיש את חישוב צריכת החשמל לתקופה 01/06/22 - 30/06/22:

MKS - (3x20)14158978 - 1

סה"כ לתשלום	מחיר לקוט"ש בא"ג	סה"כ צריכה בקוט"ש	קריאה נוכחית	קריאה קודמת	סוג צריכה	סוג תעריף
			30/06/22	01/06/22	פרטי חשבון עבור תאריכים:	
₪ 518.59	45.49	1,140.00	36,521.80	35,381.80	פסגה	777
₪ 64.71	37.72	171.55	7,285.35	7,113.80	גבע	778
₪ 97.92	31.20	313.85	17,375.85	17,062.00	שפל	779

סה"כ לדייר:

שיא ביקוש	סה"כ	שפל	גבע	פסגה	סה"כ צריכה
	1,625.40	313.85	171.55	1,140.00	סה"כ לתשלום
	₪ 681.22	₪ 97.92	₪ 64.71	₪ 518.59	

₪ 38.53	תשלום קבוע	
₪ 3.55	תשלום עבור גודל חיבור בKVA (3x20)	
₪ 723.30	סה"כ לתשלום	לא כולל מע"מ

התפלגות חיוב בש"ח לפי תעו"ז

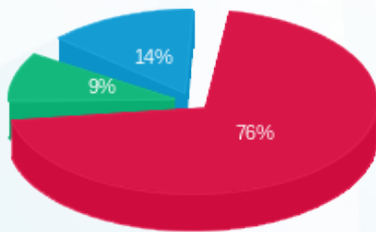

■ פסגה (₪ 518.59)
 ■ גבע (₪ 64.71)
 ■ שפל (₪ 97.92)

הסטוריית צריכה בקוט"ש

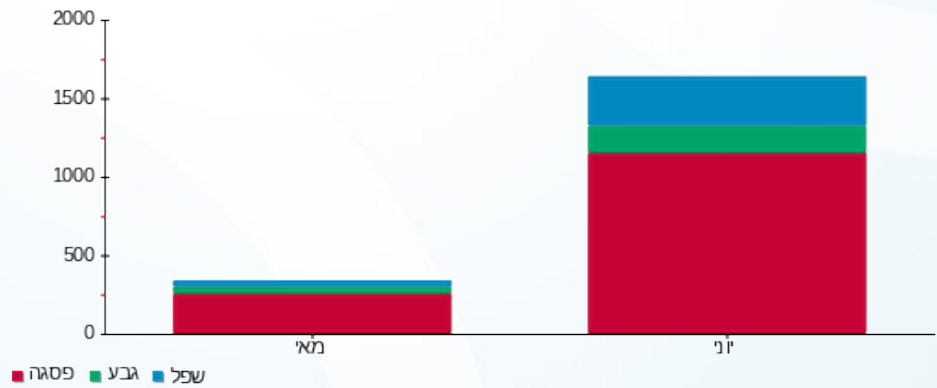

02/07/22 תאריך הפקדה:
 30/06/22 תאריך קריאה נוכחית:
 01/06/22 תאריך קריאה קודמת:

שם דייר: אי.די.אס. פתרונות דיגיטליים בע"מ
 שם אתר: סאמיט 36 כרמיאל

לקוח/ה נכבד/ה, אנו מתכבדים להגיש את חישוב צריכת החשמל לתקופה 01/06/22 - 30/06/22:

1 - 14014462(3x50)

סוג תעריף	סוג צריכה	קריאה קודמת	קריאה נוכחית	סה"כ צריכה בקוט"ש	מחיר לקוט"ש בא"ג	סה"כ לתשלום
פרטי חשבון עבור תאריכים:						
777	פסגה	01/06/22	30/06/22	1,352.95	45.49	615.46 ₪
778	גבע	13,398.70	13,484.20	85.50	37.72	32.25 ₪
779	שפל	33,062.60	33,256.35	193.75	31.20	60.45 ₪

סה"כ לדייר:

פסגה	גבע	שפל	סה"כ	שיא ביקוש
1,352.95	85.50	193.75	1,632.20	
615.46 ₪	32.25 ₪	60.45 ₪	708.16 ₪	

סה"כ צריכה
 סה"כ לתשלום

58.35 ₪	תשלום קבוע	
8.88 ₪	תשלום עבור גודל חיבור בKVA (3x50)	
775.38 ₪	סה"כ לתשלום	לא כולל מע"מ

התפלגות חיוב בש"ח לפי תעו"ז

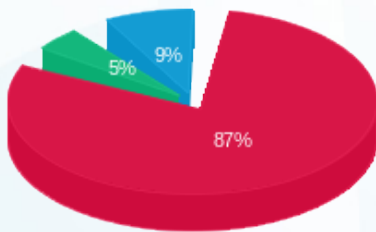

■ פסגה (615.46 ₪)
 ■ גבע (32.25 ₪)
 ■ שפל (60.45 ₪)

הסטוריית צריכה בקוט"ש

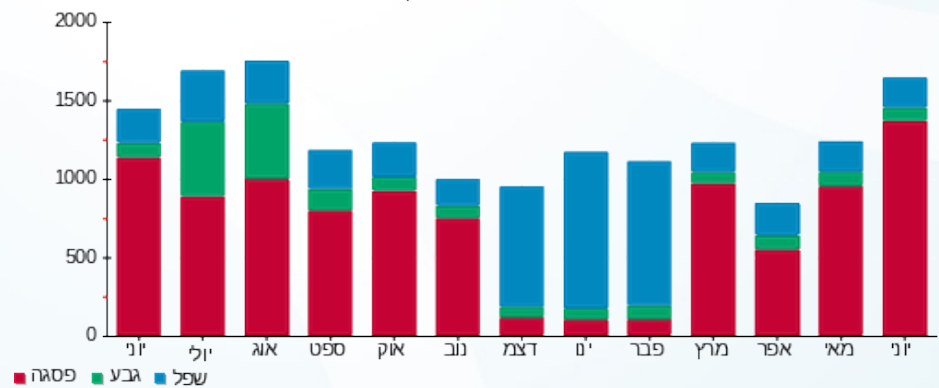



02/07/22 תאריך הפקדה:
 30/06/22 תאריך קריאה נוכחית:
 01/06/22 תאריך קריאה קודמת:

שם דייר: איילון חקירות
 שם אתר: סאמיט 36 כרמיאל

לקוח/ה נכבד/ה, אנו מתכבדים להגיש את חישוב צריכת החשמל לתקופה 01/06/22 - 30/06/22:

1 - 14014453 (3x32)

סוג תעריף	סוג צריכה	קריאה קודמת	קריאה נוכחית	סה"כ צריכה בקוט"ש	מחיר לקוט"ש בא"ג	סה"כ לתשלום
פרטי חשבון עבור תאריכים:						
777	פסגה	01/06/22	30/06/22	132.55	45.49	60.30 ₪
778	גבע	2,360.90	2,374.85	13.95	37.72	5.26 ₪
779	שפל	5,440.20	5,475.85	35.65	31.20	11.12 ₪

סה"כ לדייר:

פסגה	גבע	שפל	סה"כ	שיא ביקוש
132.55	13.95	35.65	182.15	
60.30 ₪	5.26 ₪	11.12 ₪	76.68 ₪	

סה"כ צריכה
 סה"כ לתשלום

38.02 ₪	תשלום קבוע	
5.68 ₪	תשלום עבור גודל חיבור בKVA (3x32)	
120.38 ₪	סה"כ לתשלום	לא כולל מע"מ

התפלגות חיוב בש"ח לפי תעו"ז

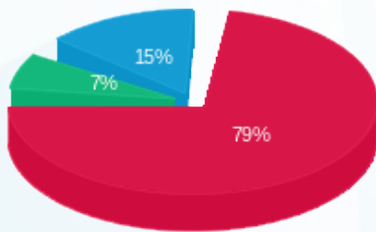

פסגה (60.30 ₪) 79%
 גבע (5.26 ₪) 15%
 שפל (11.12 ₪) 7%

הסטוריית צריכה בקוט"ש

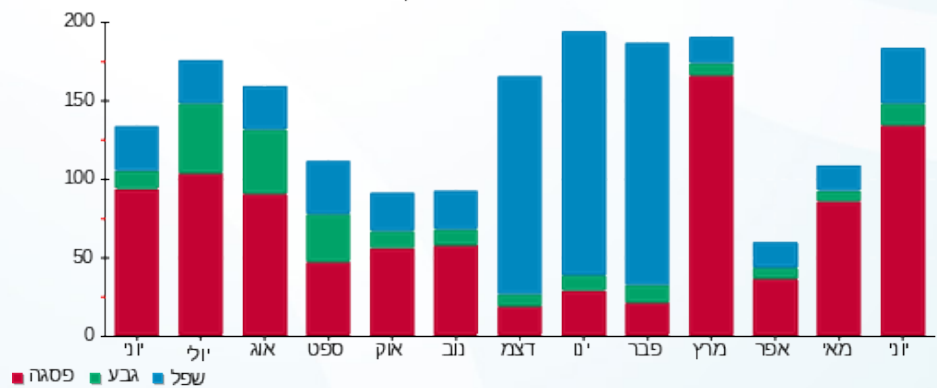



02/07/22 תאריך הפקדה:
 30/06/22 תאריך קריאה נוכחית:
 01/06/22 תאריך קריאה קודמת:

שם דייר: אלי אלגלי
 שם אתר: סאמיט 36 כרמיאל

לקוח/ה נכבד/ה, אנו מתכבדים להגיש את חישוב צריכת החשמל לתקופה 01/06/22 - 30/06/22:

אלי אלגלי - 1 - 14014431(3x25)

סוג תעריף	סוג צריכה	קריאה קודמת	קריאה נוכחית	סה"כ צריכה בקוט"ש	מחיר לקוט"ש בא"ג	סה"כ לתשלום
פרטי חשבון עבור תאריכים:						
777	פסגה	01/06/22	30/06/22	412.25	45.49	187.53 ₪
778	גבע	7,790.30	7,820.15	29.85	37.72	11.26 ₪
779	שפל	20,778.00	20,850.90	72.90	31.20	22.74 ₪

סה"כ לדייר:

פסגה	גבע	שפל	סה"כ	שיא ביקוש
412.25	29.85	72.90	515.00	
187.53 ₪	11.26 ₪	22.74 ₪	221.54 ₪	

סה"כ צריכה
 סה"כ לתשלום

38.53 ₪	תשלום קבוע	
4.44 ₪	תשלום עבור גודל חיבור בKVA (3x25)	
264.50 ₪	סה"כ לתשלום	לא כולל מע"מ

התפלגות חיוב בש"ח לפי תעו"ז

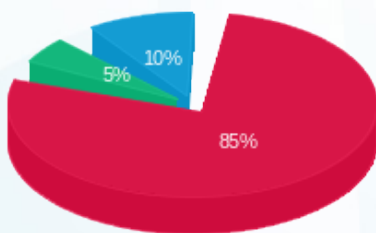

פסגה (187.53 ₪) 85%
 גבע (11.26 ₪) 10%
 שפל (22.74 ₪) 5%

הסטוריית צריכה בקוט"ש

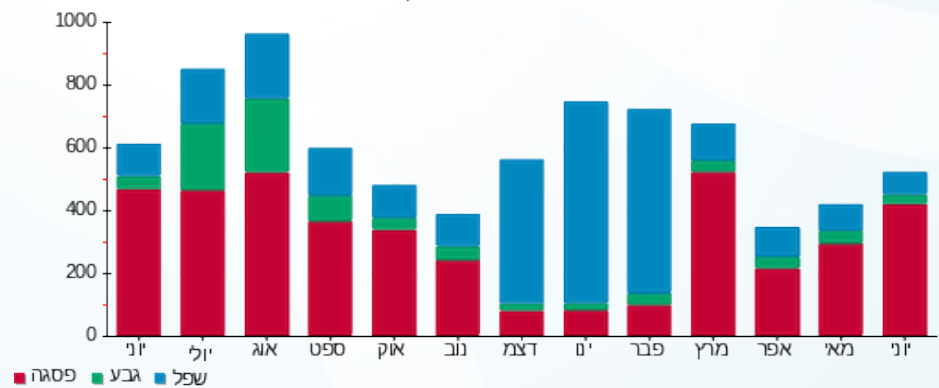



02/07/22 תאריך הפקה:
 30/06/22 תאריך קריאה נוכחית:
 01/06/22 תאריך קריאה קודמת:

שם דייר: אמ.קיאס טגה מערכות בע"מ 1
 שם אתר: סאמיט 36 כרמיאל

לקוח/ה נכבד/ה, אנו מתכבדים להגיש את חישוב צריכת החשמל לתקופה 01/06/22 - 30/06/22:

1 - 13127919 (3x250)

סוג תעריף	סוג צריכה	קריאה קודמת	קריאה נוכחית	סה"כ צריכה בקוט"ש	מחיר לקוט"ש בא"ג	סה"כ לתשלום
פרטי חשבון עבור תאריכים:						
		01/06/22	30/06/22			
777	פסגה	755,231.49	769,744.54	14,513.05	45.49	6,601.99 ₪
778	גבע	254,533.48	258,067.83	3,534.35	37.72	1,333.16 ₪
779	שפל	513,699.14	519,653.79	5,954.65	31.20	1,857.85 ₪

סה"כ לדייר:

פסגה	גבע	שפל	סה"כ	שיא ביקוש
14,513.05	3,534.35	5,954.65	24,002.05	
6,601.99 ₪	1,333.16 ₪	1,857.85 ₪	9,792.99 ₪	

סה"כ צריכה
 סה"כ לתשלום

214.45 ₪	תשלום קבוע	
44.38 ₪	תשלום עבור גודל חיבור בKVA (3x250)	
10,051.82 ₪	סה"כ לתשלום	לא כולל מע"מ

התפלגות חיוב בש"ח לפי תעו"ז

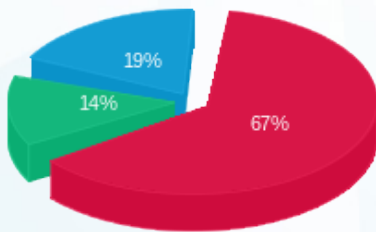

פסגה (6,601.99 ₪) 67%
 גבע (1,333.16 ₪) 14%
 שפל (1,857.85 ₪) 19%

הסטוריית צריכה בקוט"ש

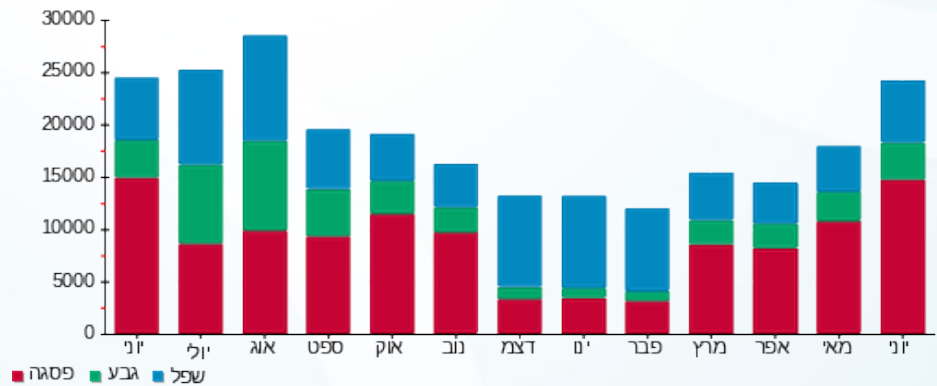

02/07/22 תאריך הפקה:
 30/06/22 תאריך קריאה נוכחית:
 01/06/22 תאריך קריאה קודמת:

שם דייר: די אנד אי פיתוח ויישום בע"מ
 שם אתר: סאמיט 36 כרמיאל

לקוח/ה נכבד/ה, אנו מתכבדים להגיש את חישוב צריכת החשמל לתקופה 01/06/22 - 30/06/22:

1 - 14014463 (3x25)

סוג תעריף	סוג צריכה	קריאה קודמת	קריאה נוכחית	סה"כ צריכה בקוט"ש	מחיר לקוט"ש בא"ג	סה"כ לתשלום
פרטי חשבון עבור תאריכים:						
777	פסגה	01/06/22	30/06/22	146.65	45.49	146.65 ₪ 66.71
778	גבע	3,907.70	3,924.50	16.80	37.72	16.80 ₪ 6.34
779	שפל	13,703.70	13,744.90	41.20	31.20	41.20 ₪ 12.85

סה"כ לדייר:

פסגה	גבע	שפל	סה"כ	שיא ביקוש
146.65	16.80	41.20	204.65	
146.65 ₪	6.34 ₪	12.85 ₪	85.90 ₪	

סה"כ צריכה
 סה"כ לתשלום

38.53 ₪	תשלום קבוע	
4.44 ₪	תשלום עבור גודל חיבור בKVA (3x25)	
128.87 ₪	סה"כ לתשלום	לא כולל מע"מ

התפלגות חיוב בש"ח לפי תע"ז

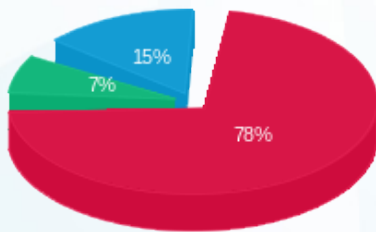

■ פסגה (146.65 ₪)
 ■ גבע (6.34 ₪)
 ■ שפל (12.85 ₪)

הסטוריית צריכה בקוט"ש

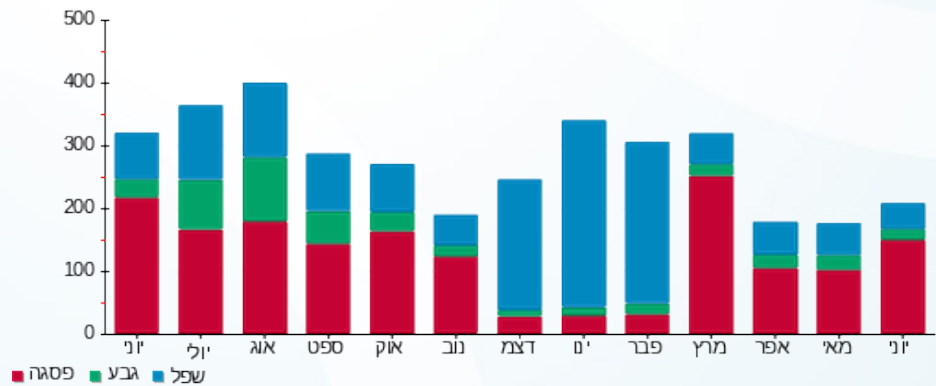



02/07/22 תאריך הפקה:
 30/06/22 תאריך קריאה נוכחית:
 01/06/22 תאריך קריאה קודמת:

שם דייר: דינלטון
 שם אתר: סאמיט 36 כרמיאל

לקוח/ה נכבד/ה, אנו מתכבדים להגיש את חישוב צריכת החשמל לתקופה 01/06/22 - 30/06/22:

דינלטון - 1 - 14014432 (3x20)

סוג תעריף	סוג צריכה	קריאה קודמת	קריאה נוכחית	סה"כ צריכה בקוט"ש	מחיר לקוט"ש בא"ג	סה"כ לתשלום
פרטי חשבון עבור תאריכים:						
777	פסגה	01/06/22	30/06/22	29.70	45.49	13.51 ₪
778	גבע	2,019.20	2,020.70	1.50	37.72	0.57 ₪
779	שפל	5,254.60	5,254.60	0.00	31.20	0.00 ₪

סה"כ לדייר:

פסגה	גבע	שפל	סה"כ	שיא ביקוש
29.70	1.50	0.00	31.20	
13.51 ₪	0.57 ₪	0.00 ₪	14.08 ₪	

סה"כ צריכה
 סה"כ לתשלום

38.53 ₪	תשלום קבוע	
3.55 ₪	תשלום עבור גודל חיבור בKVA (3x20)	
56.16 ₪	סה"כ לתשלום	לא כולל מע"מ

התפלגות חיוב בש"ח לפי תעו"ז

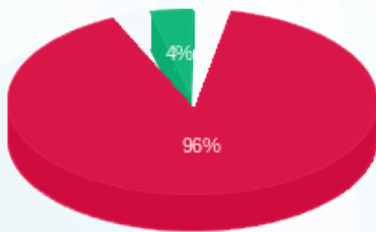

פסגה (13.51 ₪)
 גבע (0.57 ₪)
 שפל (0.00 ₪)

הסטוריית צריכה בקוט"ש

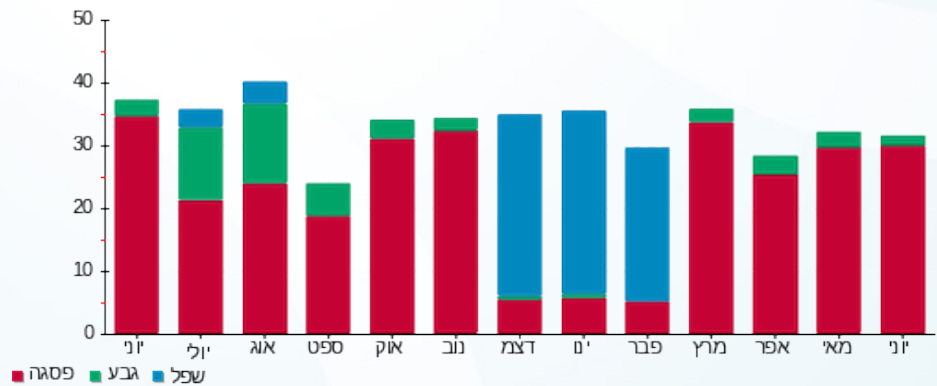



02/07/22 תאריך הפקה:
 30/06/22 תאריך קריאה נוכחית:
 01/06/22 תאריך קריאה קודמת:

שם דייר: דינלטון מטבח/חדר אוכל
 שם אתר: סאמיט 36 כרמיאל

לקוח/ה נכבד/ה, אנו מתכבדים להגיש את חישוב צריכת החשמל לתקופה 01/06/22 - 30/06/22:

דינלטון מטבח/חדר אוכל - 1 - 14014450(3x40)

סה"כ לתשלום	מחיר לקוט"ש בא"ג	סה"כ צריכה בקוט"ש	קריאה נוכחית	קריאה קודמת	סוג צריכה	סוג תעריף
			30/06/22	01/06/22		פרטי חשבון עבור תאריכים:
276.42 ₪	45.49	607.65	30,387.85	29,780.20	פסגה	777
22.93 ₪	37.72	60.80	6,787.20	6,726.40	גבע	778
42.51 ₪	31.20	136.25	12,979.65	12,843.40	שפל	779

סה"כ לדייר:

שיא ביקוש	סה"כ	שפל	גבע	פסגה
	804.70	136.25	60.80	607.65
	341.86 ₪	42.51 ₪	22.93 ₪	276.42 ₪

סה"כ צריכה
 סה"כ לתשלום

38.53 ₪	תשלום קבוע	
7.10 ₪	תשלום עבור גודל חיבור בKVA (3x40)	
387.49 ₪	סה"כ לתשלום	לא כולל מע"מ

התפלגות חיוב בש"ח לפי תעו"ז

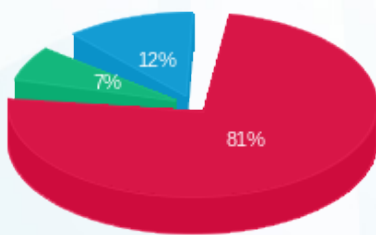

■ פסגה (276.42 ₪)
 ■ גבע (22.93 ₪)
 ■ שפל (42.51 ₪)

הסטוריית צריכה בקוט"ש

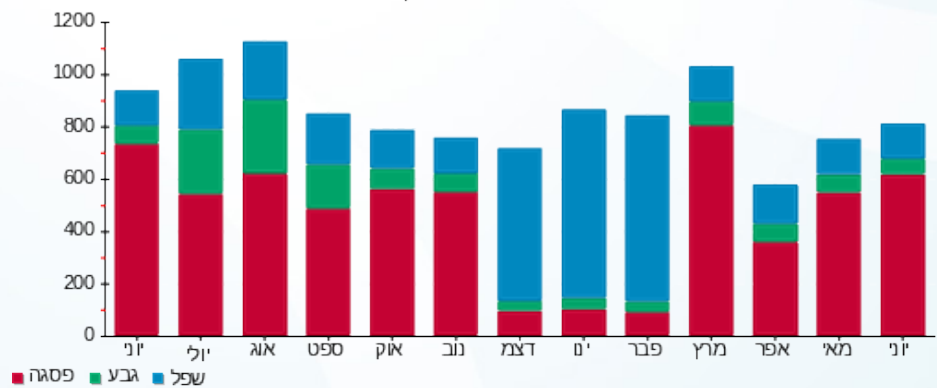



02/07/22

תאריך הפקדה:

30/06/22

תאריך קריאה נוכחית:

01/06/22

תאריך קריאה קודמת:

שם דייר: יאסין גאלב
שם אתר: סאמיט 36 כרמיאל

לקוח/ה נכבד/ה, אנו מתכבדים להגיש את חישוב צריכת החשמל לתקופה 01/06/22 - 30/06/22:

יאסין גאלב - 1 - 14014446(3x32)

סוג תעריף	סוג צריכה	קריאה קודמת	קריאה נוכחית	סה"כ צריכה בקוט"ש	מחיר לקוט"ש בא"ג	סה"כ לתשלום
		01/06/22	30/06/22			
777	פסגה	14,367.60	14,396.00	28.40	45.49	12.92 ₪
778	גבע	4,518.35	4,528.15	9.80	37.72	3.70 ₪
779	שפל	7,521.55	7,543.55	22.00	31.20	6.86 ₪

סה"כ לדייר:

פסגה	גבע	שפל	סה"כ	שיא ביקוש
28.40	9.80	22.00	60.20	
12.92 ₪	3.70 ₪	6.86 ₪	23.48 ₪	

סה"כ צריכה

סה"כ לתשלום

38.53 ₪	תשלום קבוע	
5.68 ₪	תשלום עבור גודל חיבור בKVA (3x32)	
67.69 ₪	סה"כ לתשלום	לא כולל מע"מ

התפלגות חיוב בש"ח לפי תעו"ז

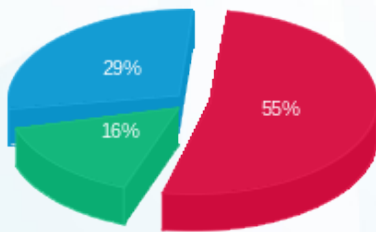

- פסגה (12.92 ₪)
- גבע (3.70 ₪)
- שפל (6.86 ₪)

הסטוריית צריכה בקוט"ש

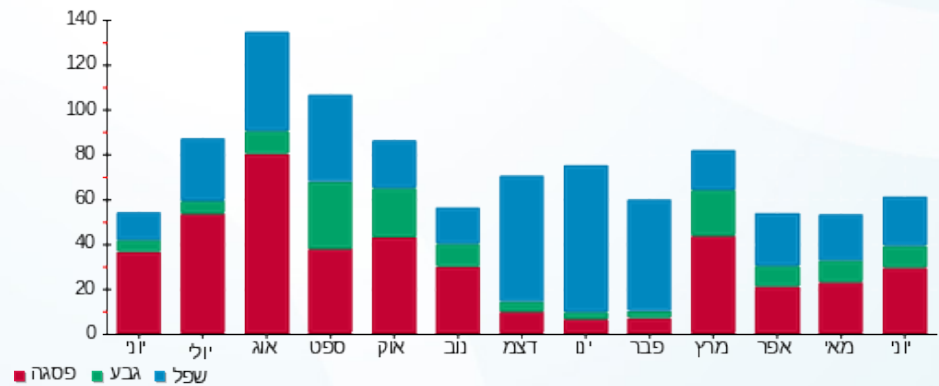



02/07/22 תאריך הפקה:
 30/06/22 תאריך קריאה נוכחית:
 01/06/22 תאריך קריאה קודמת:

שם דייר: מנטורן בע"מ
 שם אתר: סאמיט 36 כרמיאל

לקוח/ה נכבד/ה, אנו מתכבדים להגיש את חישוב צריכת החשמל לתקופה 01/06/22 - 30/06/22:

מנטורן בע"מ - 1 - 14014461 (3x25)

סוג תעריף	סוג צריכה	קריאה קודמת	קריאה נוכחית	סה"כ צריכה בקוט"ש	מחיר לקוט"ש בא"ג	סה"כ לתשלום
פרטי חשבון עבור תאריכים:						
777	פסגה	01/06/22	30/06/22	243.15	45.49	110.61 ₪
778	גבע	2,747.80	2,798.00	50.20	37.72	18.94 ₪
779	שפל	6,362.40	6,481.35	118.95	31.20	37.11 ₪

סה"כ לדייר:

פסגה	גבע	שפל	סה"כ	שיא ביקוש
243.15	50.20	118.95	412.30	
110.61 ₪	18.94 ₪	37.11 ₪	166.66 ₪	

סה"כ צריכה
 סה"כ לתשלום

38.02 ₪	תשלום קבוע	
4.44 ₪	תשלום עבור גודל חיבור בKVA (3x25)	
209.11 ₪	סה"כ לתשלום	לא כולל מע"מ

התפלגות חיוב בש"ח לפי תעו"ז

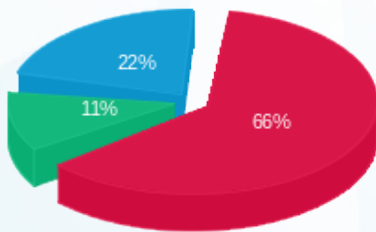

פסגה (110.61 ₪) 66%
 גבע (18.94 ₪) 11%
 שפל (37.11 ₪) 22%

הסטוריית צריכה בקוט"ש

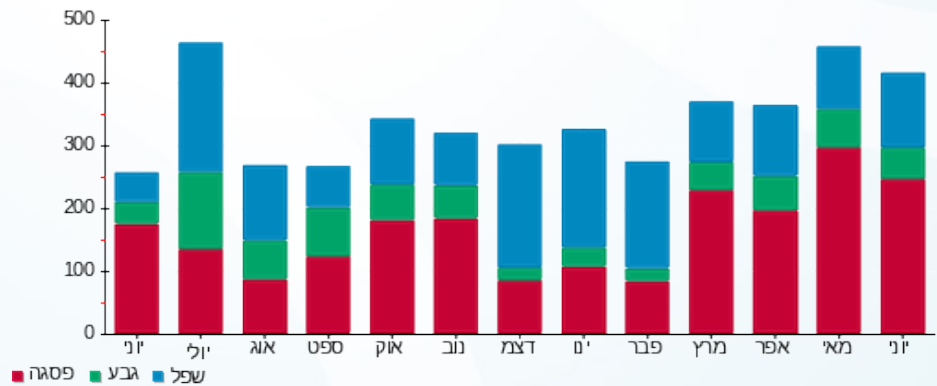



02/07/22 תאריך הפקה:
 30/06/22 תאריך קריאה נוכחית:
 01/06/22 תאריך קריאה קודמת:

שם דייר: מפסק ראשי MKS
 שם אתר: סאמיט 36 כרמיאל

לקוח/ה נכבד/ה, אנו מתכבדים להגיש את חישוב צריכת החשמל לתקופה 01/06/22 - 30/06/22:

MKS לוח משני קומה 2 צפון - 1 - 13127995 (3x250)

סוג תעריף	סוג צריכה	קריאה קודמת	קריאה נוכחית	סה"כ צריכה בקוט"ש	מחיר לקוט"ש בא"ג	סה"כ לתשלום
פרטי חשבון עבור תאריכים:						
		01/06/22	30/06/22			
777	פסגה	172,025.89	178,288.99	6,263.10	45.49	2,849.08 ₪
778	גבע	116,146.81	117,150.71	1,003.90	37.72	378.67 ₪
779	שפל	236,243.92	237,710.02	1,466.10	31.20	457.42 ₪

סה"כ לדייר:

פסגה	גבע	שפל	סה"כ	שיא ביקוש
6,263.10	1,003.90	1,466.10	8,733.10	
2,849.08 ₪	378.67 ₪	457.42 ₪	3,685.18 ₪	

סה"כ צריכה

סה"כ לתשלום

214.45 ₪	תשלום קבוע	
44.38 ₪	תשלום עבור גודל חיבור בKVA (3x250)	
3,944.01 ₪	סה"כ לתשלום	לא כולל מע"מ

התפלגות חיוב בש"ח לפי תע"ז

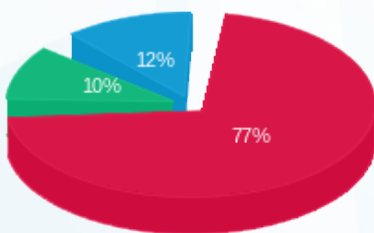

■ פסגה (2,849.08 ₪)
 ■ גבע (378.67 ₪)
 ■ שפל (457.42 ₪)

הסטוריית צריכה בקוט"ש

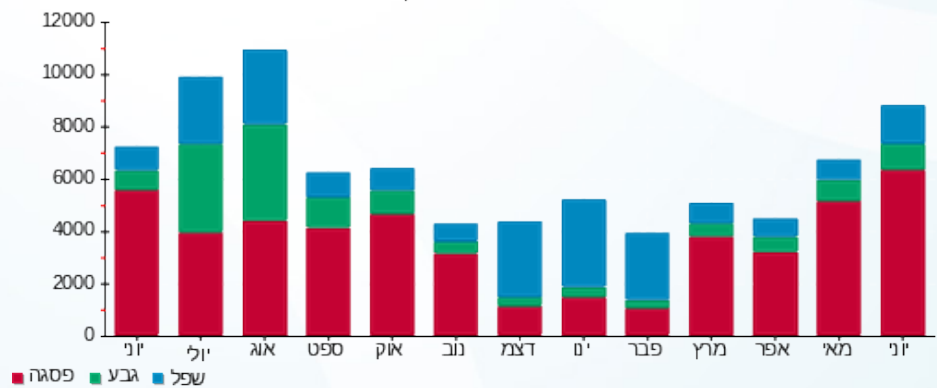



02/07/22

תאריך הפקדה:

שם דייר: עו"ד רועי גמליאל
שם אתר: סאמיט 36 כרמיאל

30/06/22

תאריך קריאה נוכחית:

01/06/22

תאריך קריאה קודמת:

לקוח/ה נכבד/ה, אנו מתכבדים להגיש את חישוב צריכת החשמל לתקופה 01/06/22 - 30/06/22:

1 - 14014445 (3x40)

סוג תעריף	סוג צריכה	קריאה קודמת	קריאה נוכחית	סה"כ צריכה בקוט"ש	מחיר לקוט"ש בא"ג	סה"כ לתשלום
		01/06/22	30/06/22			
777	פסגה	20,593.30	21,103.20	509.90	45.49	231.95 ₪
778	גבע	5,157.30	5,214.40	57.10	37.72	21.54 ₪
779	שפל	14,234.90	14,364.20	129.30	31.20	40.34 ₪

סה"כ לדייר:

פסגה	גבע	שפל	סה"כ	שיא ביקוש
509.90	57.10	129.30	696.30	
231.95 ₪	21.54 ₪	40.34 ₪	293.83 ₪	

סה"כ צריכה

סה"כ לתשלום

38.53 ₪	תשלום קבוע	
7.10 ₪	תשלום עבור גודל חיבור בKVA (3x40)	
339.46 ₪	סה"כ לתשלום	לא כולל מע"מ

התפלגות חיוב בש"ח לפי תעו"ז

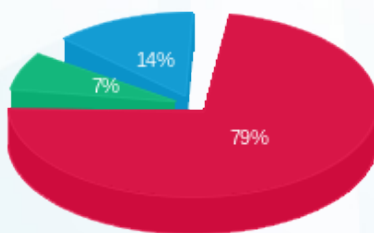

- פסגה (231.95 ₪) 79%
- גבע (21.54 ₪) 14%
- שפל (40.34 ₪) 7%

הסטוריית צריכה בקוט"ש

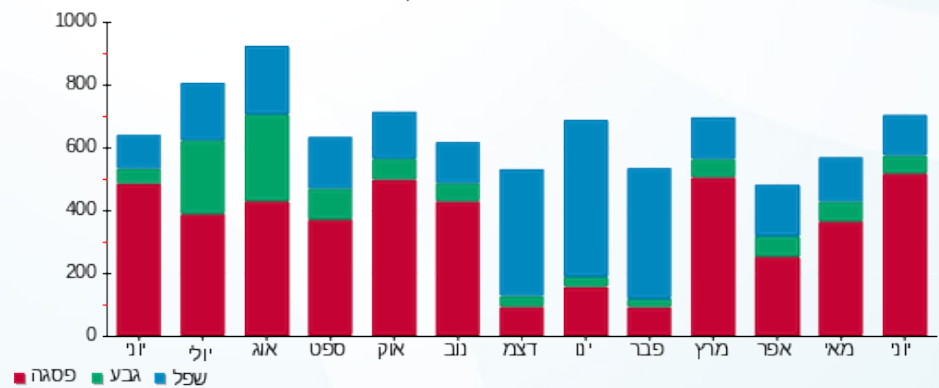



02/07/22 תאריך הפקדה:
 30/06/22 תאריך קריאה נוכחית:
 01/06/22 תאריך קריאה קודמת:

שם דייר: עו"ד רני גורלי
 שם אתר: סאמיט 36 כרמיאל

לקוח/ה נכבד/ה, אנו מתכבדים להגיש את חישוב צריכת החשמל לתקופה 01/06/22 - 30/06/22:

1 - 13128000 (3x25)

סוג תעריף	סוג צריכה	קריאה קודמת	קריאה נוכחית	סה"כ צריכה בקוט"ש	מחיר לקוט"ש בא"ג	סה"כ לתשלום
פרטי חשבון עבור תאריכים:						
777	פסגה	01/06/22	30/06/22	349.85	45.49	159.15 ₪
778	גבע	8,575.10	8,616.00	40.90	37.72	15.43 ₪
779	שפל	16,907.80	16,936.65	28.85	31.20	9.00 ₪

סה"כ לדיר:

פסגה	גבע	שפל	סה"כ	שיא ביקוש
349.85	40.90	28.85	419.60	
159.15 ₪	15.43 ₪	9.00 ₪	183.58 ₪	

סה"כ צריכה
 סה"כ לתשלום

38.53 ₪	תשלום קבוע	
4.44 ₪	תשלום עבור גודל חיבור ב KVA (3x25)	
226.54 ₪	סה"כ לתשלום	לא כולל מע"מ

התפלגות חיוב בש"ח לפי תעו"ז

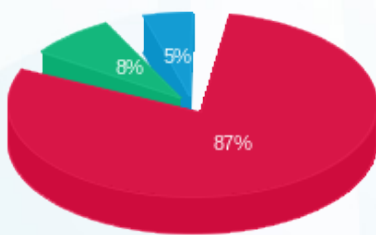

פסגה (159.15 ₪) 87%
 גבע (15.43 ₪) 8%
 שפל (9.00 ₪) 5%

הסטוריית צריכה בקוט"ש

