



02/07/22

תאריך הפקה:

שם דייר: מפסק סולארי (חנות אופניים)

30/06/22

תאריך קריאה נוכחית:

שם אתר: קיבוץ דפנה נופר

01/06/22

תאריך קריאה קודמת:

לקוח/ה נכבד/ה, אנו מתכבדים להגיש את חישוב צריכת החשמל לתקופה 01/06/22 - 30/06/22:

מפסק סולארי (חנות אופניים) - 1 - 18075341 (3x63)

סוג תעריף	סוג צריכה	קריאה קודמת	קריאה נוכחית	סה"כ צריכה בקוט"ש	מחיר לקוט"ש בא"ג	סה"כ לתשלום
פרטי חשבון עבור תאריכים:						
777	פסגה	01/06/22	30/06/22	3,864.40	45.49	1,757.92 ₪
778	גבע	16,684.50	17,422.00	737.50	37.72	278.19 ₪
779	שפל	37,859.40	38,574.70	715.30	31.20	223.17 ₪

סה"כ לדייר:

פסגה	גבע	שפל	סה"כ	שיא ביקוש
3,864.40	737.50	715.30	5,317.20	
1,757.92 ₪	278.19 ₪	223.17 ₪	2,259.27 ₪	

סה"כ צריכה

סה"כ לתשלום

0.00 ₪	תשלום קבוע	
11.18 ₪	תשלום עבור גודל חיבור בKVA (3x63)	
2,270.46 ₪	סה"כ לתשלום	לא כולל מע"מ

התפלגות חיוב בש"ח לפי תע"ז

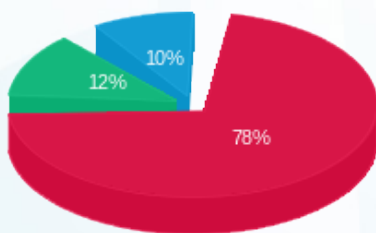

■ פסגה (1,757.92 ₪)
■ גבע (278.19 ₪)
■ שפל (223.17 ₪)

הסטוריית צריכה בקוט"ש

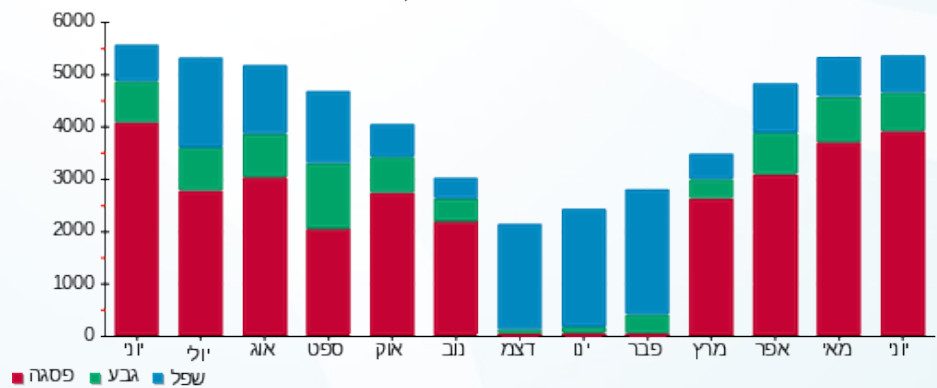



02/07/22 תאריך הפקה:
 30/06/22 תאריך קריאה נוכחית:
 01/06/22 תאריך קריאה קודמת:

שם דייר: מפסק סולארי (מחסן א)
 שם אתר: קיבוץ דפנה נופר

לקוח/ה נכבד/ה, אנו מתכבדים להגיש את חישוב צריכת החשמל לתקופה 01/06/22 - 30/06/22:

מפסק סולארי (מחסן א) - 1 - 18075218(3x250)

סוג תעריף	סוג צריכה	קריאה קודמת	קריאה נוכחית	סה"כ צריכה בקוט"ש	מחיר לקוט"ש בא"ג	סה"כ לתשלום
פרטי חשבון עבור תאריכים:						
777	פסגה	01/06/22	30/06/22	19,010.70	45.49	8,647.97 ₪
778	גבע	80,359.60	83,962.20	3,602.60	37.72	1,358.90 ₪
779	שפל	175,168.70	178,685.20	3,516.50	31.20	1,097.15 ₪

סה"כ לדייר:

פסגה	גבע	שפל	סה"כ	שיא ביקוש
19,010.70	3,602.60	3,516.50	26,129.80	
8,647.97 ₪	1,358.90 ₪	1,097.15 ₪	11,104.02 ₪	

סה"כ צריכה
 סה"כ לתשלום

0.00 ₪	תשלום קבוע	
44.38 ₪	תשלום עבור גודל חיבור בKVA (3x250)	
11,148.39 ₪	סה"כ לתשלום	לא כולל מע"מ

התפלגות חיוב בש"ח לפי תע"ז

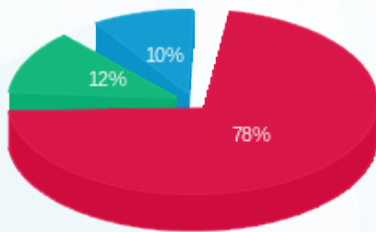

■ פסגה (8,647.97 ₪)
 ■ גבע (1,358.90 ₪)
 ■ שפל (1,097.15 ₪)

הסטוריית צריכה בקוט"ש

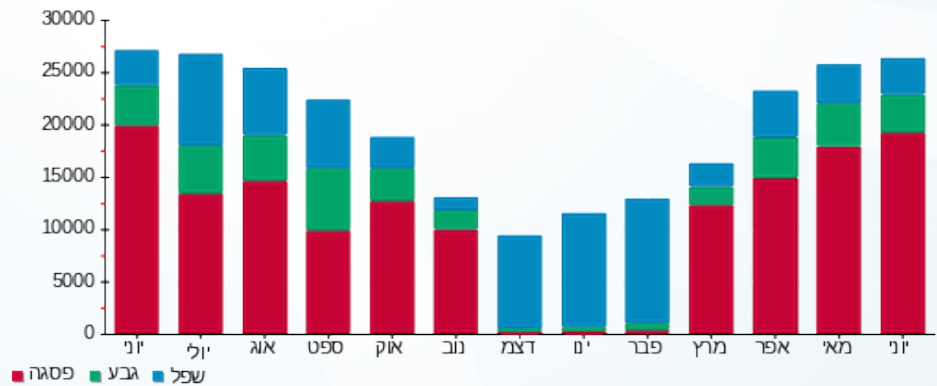



02/07/22

תאריך הפקה:

שם דייר: מפסק סולארי (מחסן ב)

30/06/22

תאריך קריאה נוכחית:

שם אתר: קיבוץ דפנה נופר

01/06/22

תאריך קריאה קודמת:

לקוח/ה נכבד/ה, אנו מתכבדים להגיש את חישוב צריכת החשמל לתקופה 01/06/22 - 30/06/22:

מפסק סולארי (מחסן ב) - 1 - 18075316(3x250)

סוג תעריף	סוג צריכה	קריאה קודמת	קריאה נוכחית	סה"כ צריכה בקוט"ש	מחיר לקוט"ש בא"ג	סה"כ לתשלום
פרטי חשבון עבור תאריכים:						
777	פסגה	01/06/22	30/06/22	18,170.40	45.49	8,265.71 ₪
778	גבע	73,973.00	77,403.20	3,430.20	37.72	1,293.87 ₪
779	שפל	156,589.30	159,960.80	3,371.50	31.20	1,051.91 ₪

סה"כ לדייר:

פסגה	גבע	שפל	סה"כ	שיא ביקוש
18,170.40	3,430.20	3,371.50	24,972.10	
8,265.71 ₪	1,293.87 ₪	1,051.91 ₪	10,611.49 ₪	

סה"כ צריכה

סה"כ לתשלום

0.00 ₪	תשלום קבוע	
44.38 ₪	תשלום עבור גודל חיבור ב KVA (3x250)	
10,655.87 ₪	סה"כ לתשלום	לא כולל מע"מ

התפלגות חיוב בש"ח לפי תע"ז

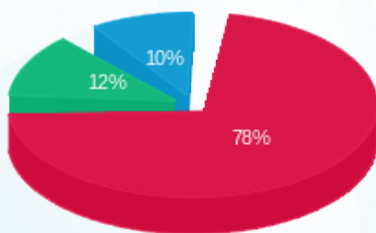

- פסגה (8,265.71 ₪)
- גבע (1,293.87 ₪)
- שפל (1,051.91 ₪)

הסטוריית צריכה בקוט"ש

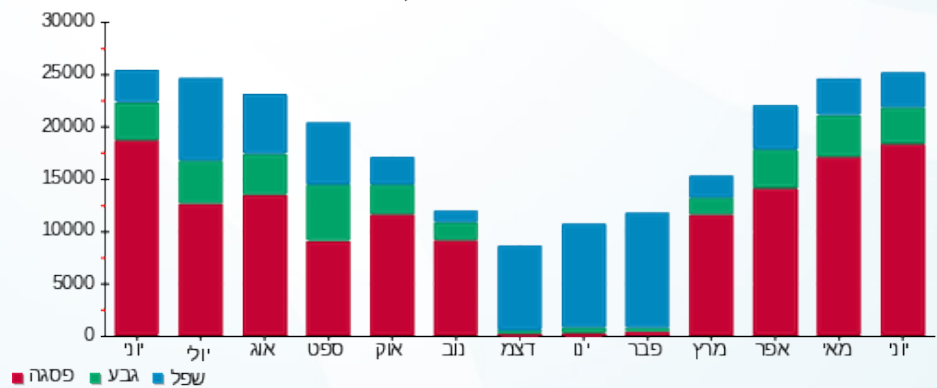



02/07/22 תאריך הפקה:
 30/06/22 תאריך קריאה נוכחית:
 01/06/22 תאריך קריאה קודמת:

שם דייר: מפסק סולארי (מפעל צפוני)
 שם אתר: קיבוץ דפנה נופר

לקוח/ה נכבד/ה, אנו מתכבדים להגיש את חישוב צריכת החשמל לתקופה 01/06/22 - 30/06/22:

מפסק סולארי (מפעל צפוני) - 1 - 18075337 (3x250)

סוג תעריף	סוג צריכה	קריאה קודמת	קריאה נוכחית	סה"כ צריכה בקוט"ש	מחיר לקוט"ש בא"ג	סה"כ לתשלום
פרטי חשבון עבור תאריכים:						
777	פסגה	01/06/22	30/06/22	18,288.90	45.49	8,319.62 ₪
778	גבע	75,407.30	78,845.70	3,438.40	37.72	1,296.96 ₪
779	שפל	165,090.50	168,423.10	3,332.60	31.20	1,039.77 ₪

סה"כ לדייר:

פסגה	גבע	שפל	סה"כ	שיא ביקוש
18,288.90	3,438.40	3,332.60	25,059.90	
8,319.62 ₪	1,296.96 ₪	1,039.77 ₪	10,656.36 ₪	

סה"כ צריכה

סה"כ לתשלום

0.00 ₪	תשלום קבוע	
44.38 ₪	תשלום עבור גודל חיבור בKVA (3x250)	
10,700.73 ₪	סה"כ לתשלום	לא כולל מע"מ

התפלגות חיוב בש"ח לפי תעו"ז

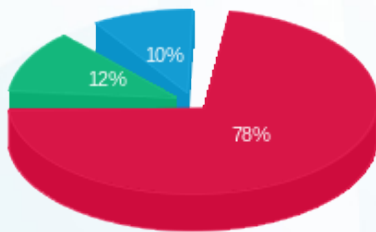

■ פסגה (8,319.62 ₪)
 ■ גבע (1,296.96 ₪)
 ■ שפל (1,039.77 ₪)

הסטוריית צריכה בקוט"ש

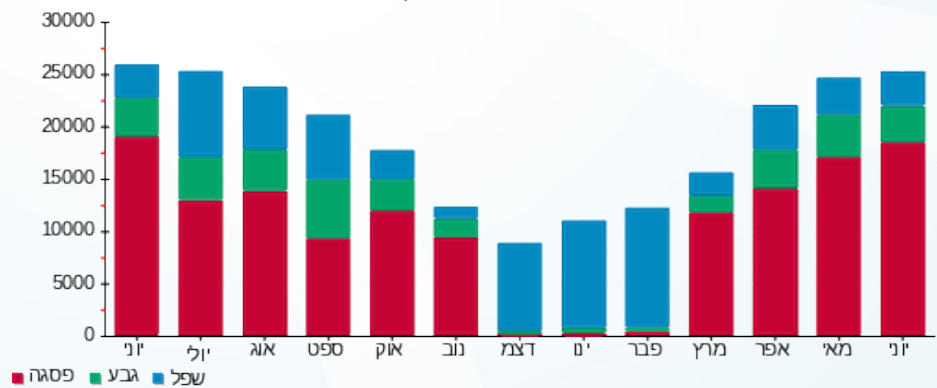

02/07/22 תאריך הפקה:
 30/06/22 תאריך קריאה נוכחית:
 01/06/22 תאריך קריאה קודמת:

שם דייר: מפסק סולארי אולם 3 ייצור
 שם אתר: קיבוץ דפנה נופר

לקוח/ה נכבד/ה, אנו מתכבדים להגיש את חישוב צריכת החשמל לתקופה 01/06/22 - 30/06/22:

סולארי - 1 - 18075389 (3x150)

סוג תעריף	סוג צריכה	קריאה קודמת	קריאה נוכחית	סה"כ צריכה בקוט"ש	מחיר לקוט"ש בא"ג	סה"כ לתשלום
פרטי חשבון עבור תאריכים:						
777	פסגה	01/06/22	30/06/22	16,071.30	45.49	7,310.83 ₪
778	גבע	47,174.10	50,229.40	3,055.30	37.72	1,152.46 ₪
779	שפל	120,667.70	123,639.90	2,972.20	31.20	927.33 ₪

סה"כ לדייר:

פסגה	גבע	שפל	סה"כ	שיא ביקוש
16,071.30	3,055.30	2,972.20	22,098.80	
7,310.83 ₪	1,152.46 ₪	927.33 ₪	9,390.62 ₪	

סה"כ צריכה
 סה"כ לתשלום

0.00 ₪	תשלום קבוע	
26.63 ₪	תשלום עבור גודל חיבור בKVA (3x150)	
9,417.25 ₪	סה"כ לתשלום	לא כולל מע"מ

התפלגות חיוב בש"ח לפי תע"ז

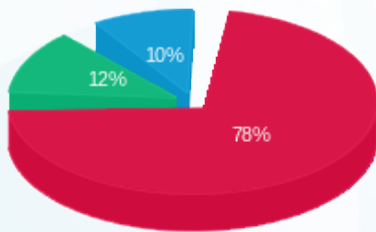

פסגה (7,310.83 ₪) 78%
 גבע (1,152.46 ₪) 12%
 שפל (927.33 ₪) 10%

הסטוריית צריכה בקוט"ש

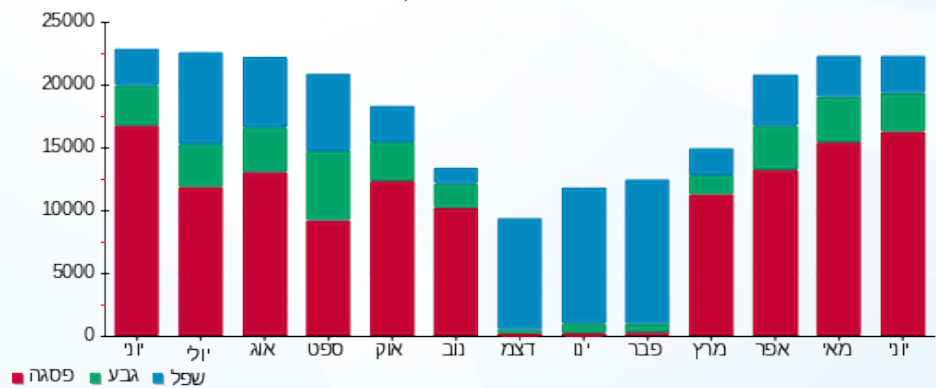



02/07/22

תאריך הפקה:

שם דייר: מפסק סולארי אולם ספורט

30/06/22

תאריך קריאה נוכחית:

שם אתר: קיבוץ דפנה נופר

01/06/22

תאריך קריאה קודמת:

לקוח/ה נכבד/ה, אנו מתכבדים להגיש את חישוב צריכת החשמל לתקופה 01/06/22 - 30/06/22:

סולארי אולם ספורט - 1 - 18075286(3x250)

סוג תעריף	סוג צריכה	קריאה קודמת	קריאה נוכחית	סה"כ צריכה בקוט"ש	מחיר לקוט"ש בא"ג	סה"כ לתשלום
פרטי חשבון עבור תאריכים:						
777	פסגה	01/06/22	30/06/22	22,891.70	45.49	10,413.43 ₪
778	גבע	11,597.76	16,102.66	4,504.90	37.72	1,699.25 ₪
779	שפל	15,850.48	19,883.44	4,032.97	31.20	1,258.29 ₪

סה"כ לדייר:

פסגה	גבע	שפל	סה"כ	שיא ביקוש
22,891.70	4,504.90	4,032.97	31,429.57	
10,413.43 ₪	1,699.25 ₪	1,258.29 ₪	13,370.97 ₪	

סה"כ צריכה

סה"כ לתשלום

0.00 ₪	תשלום קבוע	
44.38 ₪	תשלום עבור גודל חיבור בKVA (3x250)	
13,415.35 ₪	סה"כ לתשלום	לא כולל מע"מ

התפלגות חיוב בש"ח לפי תע"ז

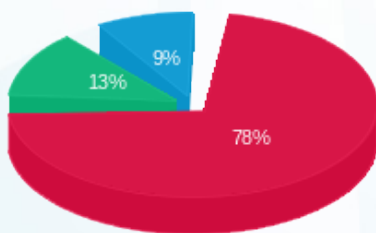

- פסגה (10,413.43 ₪)
- גבע (1,699.25 ₪)
- שפל (1,258.29 ₪)

הסטוריית צריכה בקוט"ש

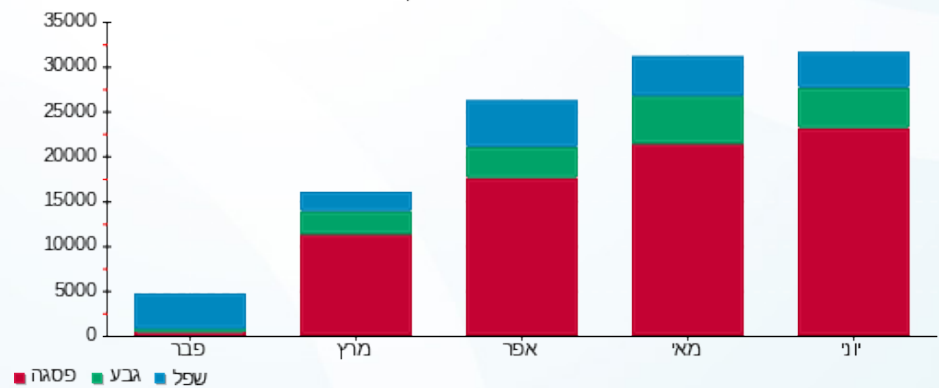



02/07/22 תאריך הפקה:
 30/06/22 תאריך קריאה נוכחית:
 01/06/22 תאריך קריאה קודמת:

שם דייר: מפסק סולארי גג אולם 2
 שם אתר: קיבוץ דפנה נופר

לקוח/ה נכבד/ה, אנו מתכבדים להגיש את חישוב צריכת החשמל לתקופה 01/06/22 - 30/06/22:

סולארי גג אולם 2 - 1 - 18075312 (3x160)

סוג תעריף	סוג צריכה	קריאה קודמת	קריאה נוכחית	סה"כ צריכה בקוט"ש	מחיר לקוט"ש בא"ג	סה"כ לתשלום
		01/06/22	30/06/22			
777	פסגה	192,881.10	210,818.80	17,937.70	45.49	8,159.86 ₪
778	גבע	54,289.80	57,756.00	3,466.20	37.72	1,307.45 ₪
779	שפל	133,548.10	136,838.50	3,290.40	31.20	1,026.60 ₪

סה"כ לדייר:

פסגה	גבע	שפל	סה"כ	שיא ביקוש
17,937.70	3,466.20	3,290.40	24,694.30	
8,159.86 ₪	1,307.45 ₪	1,026.60 ₪	10,493.92 ₪	

סה"כ צריכה
 סה"כ לתשלום

0.00 ₪	תשלום קבוע	
28.40 ₪	תשלום עבור גודל חיבור בKVA (3x160)	
10,522.32 ₪	סה"כ לתשלום	לא כולל מע"מ

התפלגות חיוב בש"ח לפי תעו"ז

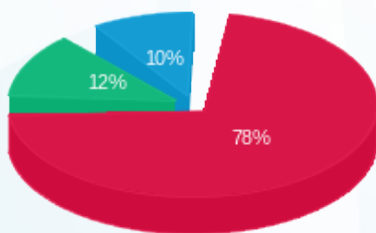

■ פסגה (8,159.86 ₪)
 ■ גבע (1,307.45 ₪)
 ■ שפל (1,026.60 ₪)

הסטוריית צריכה בקוט"ש

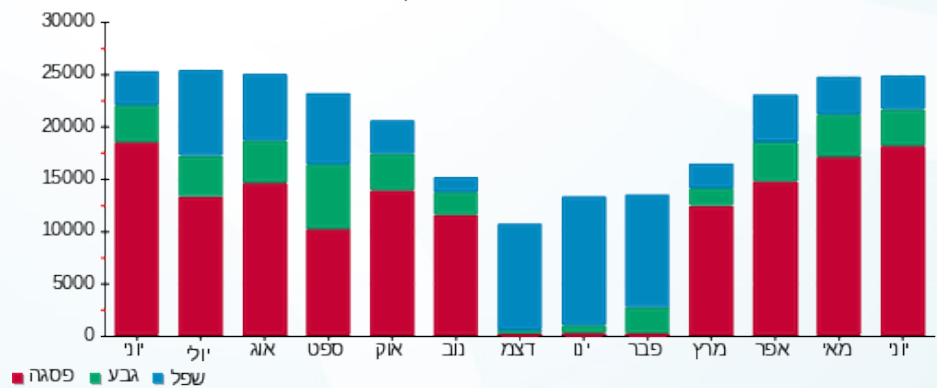

02/07/22 תאריך הפקה:
 30/06/22 תאריך קריאה נוכחית:
 01/06/22 תאריך קריאה קודמת:

שם דייר: מפסק סולארי גג מכבסה
 שם אתר: קיבוץ דפנה נופר

לקוח/ה נכבד/ה, אנו מתכבדים להגיש את חישוב צריכת החשמל לתקופה 01/06/22 - 30/06/22:

פוטו וולטאי גג מכבסה - 1 - 18075240 (3x100)

סוג תעריף	סוג צריכה	קריאה קודמת	קריאה נוכחית	סה"כ צריכה בקוט"ש	מחיר לקוט"ש בא"ג	סה"כ לתשלום
פרטי חשבון עבור תאריכים:						
777	פסגה	01/06/22	30/06/22	9,902.20	45.49	4,504.51 ₪
778	גבע	26,660.90	28,568.20	1,907.30	37.72	719.43 ₪
779	שפל	63,516.10	65,321.70	1,805.60	31.20	563.35 ₪

סה"כ לדייר:

פסגה	גבע	שפל	סה"כ	שיא ביקוש
9,902.20	1,907.30	1,805.60	13,615.10	
4,504.51 ₪	719.43 ₪	563.35 ₪	5,787.29 ₪	

סה"כ צריכה
 סה"כ לתשלום

0.00 ₪	תשלום קבוע	
17.75 ₪	תשלום עבור גודל חיבור בKVA (3x100)	
5,805.04 ₪	סה"כ לתשלום	לא כולל מע"מ

התפלגות חיוב בש"ח לפי תע"ז

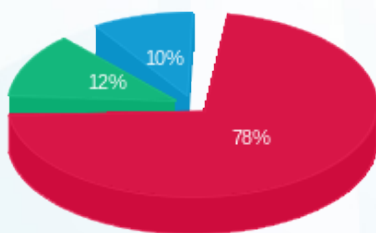

פסגה (4,504.51 ₪) 78%
 גבע (719.43 ₪) 12%
 שפל (563.35 ₪) 10%

הסטוריית צריכה בקוט"ש

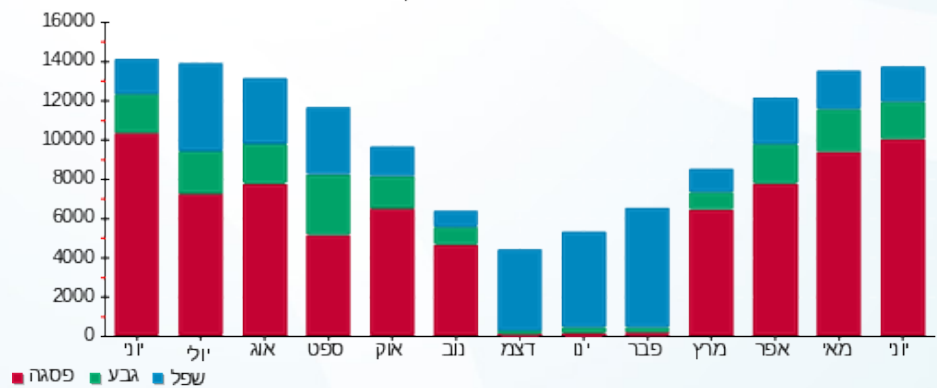



02/07/22

תאריך הפקה:

שם דייר: מפסק סולארי חדר אוכל

30/06/22

תאריך קריאה נוכחית:

שם אתר: קיבוץ דפנה נופר

01/06/22

תאריך קריאה קודמת:

לקוח/ה נכבד/ה, אנו מתכבדים להגיש את חישוב צריכת החשמל לתקופה 01/06/22 - 30/06/22:

סולארי חדר אוכל - 1 - 18075204(3x250)

סוג תעריף	סוג צריכה	קריאה קודמת	קריאה נוכחית	סה"כ צריכה בקוט"ש	מחיר לקוט"ש בא"ג	סה"כ לתשלום
פרטי חשבון עבור תאריכים:						
777	פסגה	01/06/22	30/06/22	21,463.93	45.49	9,763.94 ₪
778	גבע	42,496.00	46,634.03	4,138.03	37.72	1,560.87 ₪
779	שפל	83,210.05	87,061.75	3,851.70	31.20	1,201.73 ₪

סה"כ לדייר:

פסגה	גבע	שפל	סה"כ	שיא ביקוש
21,463.93	4,138.03	3,851.70	29,453.67	
9,763.94 ₪	1,560.87 ₪	1,201.73 ₪	12,526.54 ₪	

סה"כ צריכה

סה"כ לתשלום

0.00 ₪	תשלום קבוע	
44.38 ₪	תשלום עבור גודל חיבור בKVA (3x250)	
12,570.92 ₪	סה"כ לתשלום	לא כולל מע"מ

התפלגות חיוב בש"ח לפי תע"ז

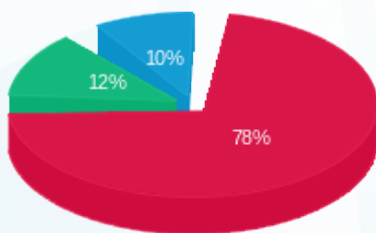

- פסגה (9,763.94 ₪) - 78%
- גבע (1,560.87 ₪) - 12%
- שפל (1,201.73 ₪) - 10%

הסטוריית צריכה בקוט"ש

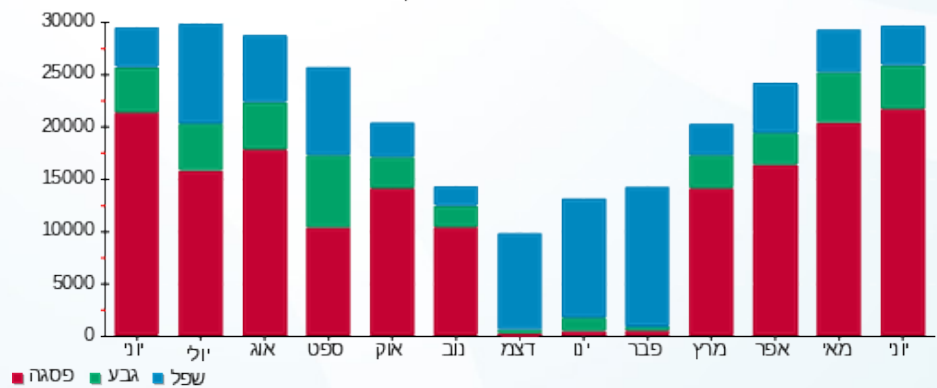



02/07/22 תאריך הפקה:
 30/06/22 תאריך קריאה נוכחית:
 01/06/22 תאריך קריאה קודמת:

שם דייר: מפסק סולארי מזכירות הקיבוץ
 שם אתר: קיבוץ דפנה נופר

לקוח/ה נכבד/ה, אנו מתכבדים להגיש את חישוב צריכת החשמל לתקופה 01/06/22 - 30/06/22:

מפסק סולארי מזכירות הקיבוץ - 1 - 18075328 (3x100)

סוג תעריף	סוג צריכה	קריאה קודמת	קריאה נוכחית	סה"כ צריכה בקוט"ש	מחיר לקוט"ש בא"ג	סה"כ לתשלום
פרטי חשבון עבור תאריכים:						
777	פסגה	01/06/22	30/06/22	3,937.73	45.49	1,791.27 ₪
778	גבע	0.001	885.70	885.70	37.72	334.09 ₪
779	שפל	0.001	1,537.83	1,537.83	31.20	479.80 ₪

סה"כ לדייר:

פסגה	גבע	שפל	סה"כ	שיא ביקוש
3,937.73	885.70	1,537.83	6,361.27	
1,791.27 ₪	334.09 ₪	479.80 ₪	2,605.16 ₪	

סה"כ צריכה
 סה"כ לתשלום

0.00 ₪	תשלום קבוע	
17.75 ₪	תשלום עבור גודל חיבור בKVA (3x100)	
2,622.92 ₪	סה"כ לתשלום	לא כולל מע"מ

התפלגות חיוב בש"ח לפי תע"ז

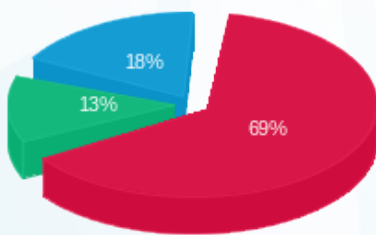

■ פסגה (1,791.27 ₪)
 ■ גבע (334.09 ₪)
 ■ שפל (479.80 ₪)

הסטוריית צריכה בקוט"ש

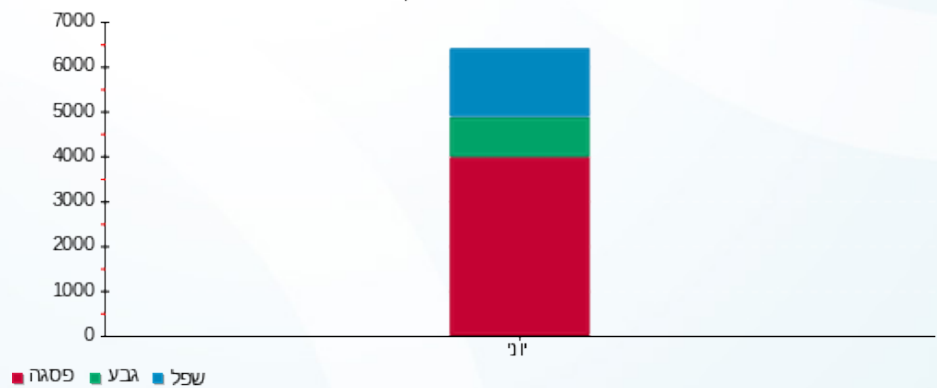



02/07/22

תאריך הפקדה:

שם דייר: מפסק סולארי מפעל מזרחי

30/06/22

תאריך קריאה נוכחית:

שם אתר: קיבוץ דפנה נופר

01/06/22

תאריך קריאה קודמת:

לקוח/ה נכבד/ה, אנו מתכבדים להגיש את חישוב צריכת החשמל לתקופה 01/06/22 - 30/06/22:

סולארי מפעל מזרחי - 1 - 18075220(3x250)

סוג תעריף	סוג צריכה	קריאה קודמת	קריאה נוכחית	סה"כ צריכה בקוט"ש	מחיר לקוט"ש בא"ג	סה"כ לתשלום
		01/06/22	30/06/22			
777	פסגה	280,499.20	299,165.20	18,666.00	45.49	8,491.16 ₪
778	גבע	77,074.50	80,670.00	3,595.50	37.72	1,356.22 ₪
779	שפל	165,204.10	168,668.10	3,464.00	31.20	1,080.77 ₪

סה"כ לדייר:

פסגה	גבע	שפל	סה"כ	שיא ביקוש
18,666.00	3,595.50	3,464.00	25,725.50	
8,491.16 ₪	1,356.22 ₪	1,080.77 ₪	10,928.15 ₪	

סה"כ צריכה

סה"כ לתשלום

0.00 ₪	תשלום קבוע	
44.38 ₪	תשלום עבור גודל חיבור בKVA (3x250)	
10,972.53 ₪	סה"כ לתשלום	לא כולל מע"מ

התפלגות חיוב בש"ח לפי תעו"ז

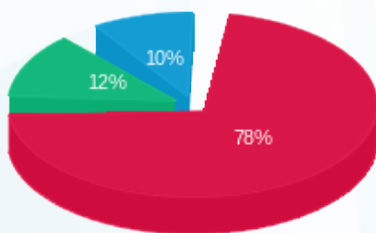

■ פסגה (8,491.16 ₪)
■ גבע (1,356.22 ₪)
■ שפל (1,080.77 ₪)

הסטוריית צריכה בקוט"ש

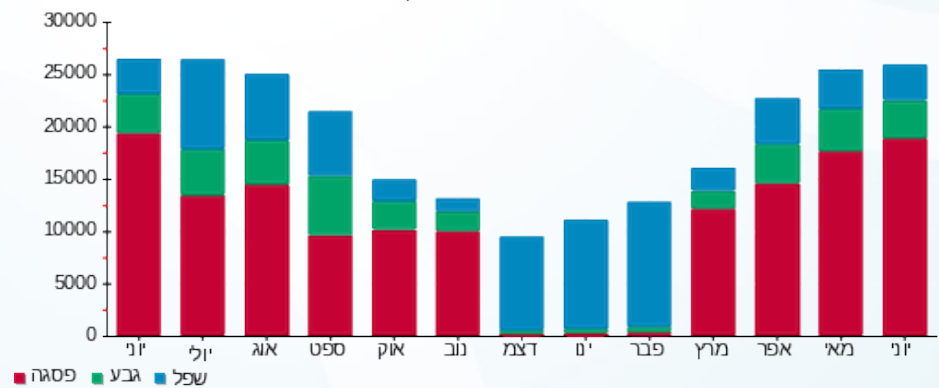

02/07/22 תאריך הפקה:
 30/06/22 תאריך קריאה נוכחית:
 01/06/22 תאריך קריאה קודמת:

שם דייר: מפסק סולארי סיפריה מועדון של הקיבוץ
שם אתר: קיבוץ דפנה נופר

לקוח/ה נכבד/ה, אנו מתכבדים להגיש את חישוב צריכת החשמל לתקופה 01/06/22 - 30/06/22:

מפסק סולארי סיפריה מועדון של הקיבוץ - 1 - 18075362(3x100)

סוג תעריף	סוג צריכה	קריאה קודמת	קריאה נוכחית	סה"כ צריכה בקוט"ש	מחיר לקוט"ש בא"ג	סה"כ לתשלום
פרטי חשבון עבור תאריכים:						
777	פסגה	01/06/22	30/06/22	3,758.70	45.49	1,709.83 ₪
778	גבע	0.001	825.10	825.10	37.72	311.23 ₪
779	שפל	0.001	1,701.27	1,701.27	31.20	530.80 ₪

סה"כ לדייר:

פסגה	גבע	שפל	סה"כ	שיא ביקוש
3,758.70	825.10	1,701.27	6,285.07	
1,709.83 ₪	311.23 ₪	530.80 ₪	2,551.86 ₪	

סה"כ צריכה

סה"כ לתשלום

0.00 ₪	תשלום קבוע	
17.75 ₪	תשלום עבור גודל חיבור בKVA (3x100)	
2,569.61 ₪	סה"כ לתשלום	לא כולל מע"מ

התפלגות חיוב בש"ח לפי תע"ז

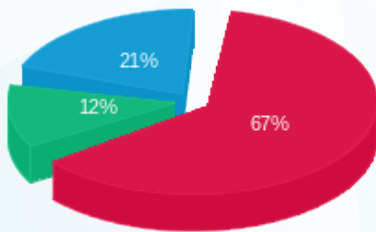

■ פסגה (1,709.83 ₪)
 ■ גבע (311.23 ₪)
 ■ שפל (530.80 ₪)

הסטוריית צריכה בקוט"ש

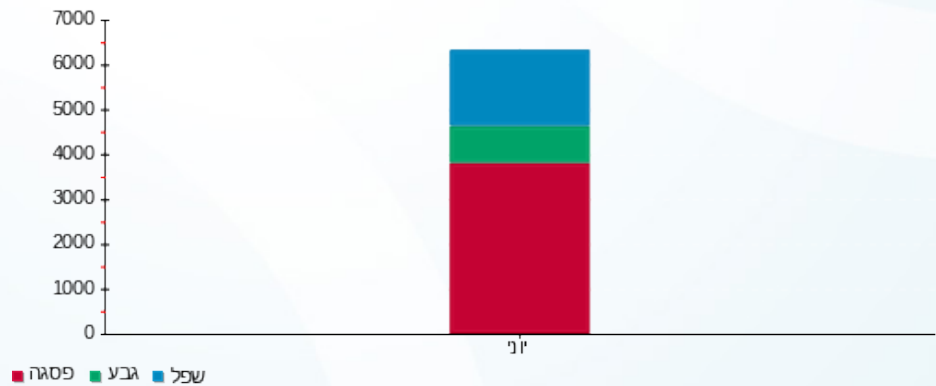

02/07/22 תאריך הפקה:
 30/06/22 תאריך קריאה נוכחית:
 01/06/22 תאריך קריאה קודמת:

שם דייר: מפסק סולארי רפת צפוני
 שם אתר: קיבוץ דפנה נופר

לקוח/ה נכבד/ה, אנו מתכבדים להגיש את חישוב צריכת החשמל לתקופה 01/06/22 - 30/06/22:

סולארי רפת צפוני - 1 - 18075273(3x250)

סוג תעריף	סוג צריכה	קריאה קודמת	קריאה נוכחית	סה"כ צריכה בקוט"ש	מחיר לקוט"ש בא"ג	סה"כ לתשלום
פרטי חשבון עבור תאריכים:						
777	פסגה	01/06/22	30/06/22	17,200.70	45.49	7,824.60 ₪
778	גבע	76,755.70	80,020.50	3,264.80	37.72	1,231.48 ₪
779	שפל	175,311.00	178,440.10	3,129.10	31.20	976.28 ₪

סה"כ לדייר:

פסגה	גבע	שפל	סה"כ	שיא ביקוש
17,200.70	3,264.80	3,129.10	23,594.60	
7,824.60 ₪	1,231.48 ₪	976.28 ₪	10,032.36 ₪	

סה"כ צריכה
 סה"כ לתשלום

0.00 ₪	תשלום קבוע	
44.38 ₪	תשלום עבור גודל חיבור בKVA (3x250)	
10,076.74 ₪	סה"כ לתשלום	לא כולל מע"מ

התפלגות חיוב בש"ח לפי תע"ז

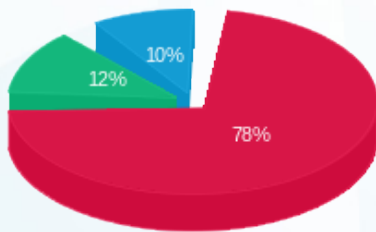

■ פסגה (7,824.60 ₪)
 ■ גבע (1,231.48 ₪)
 ■ שפל (976.28 ₪)

הסטוריית צריכה בקוט"ש

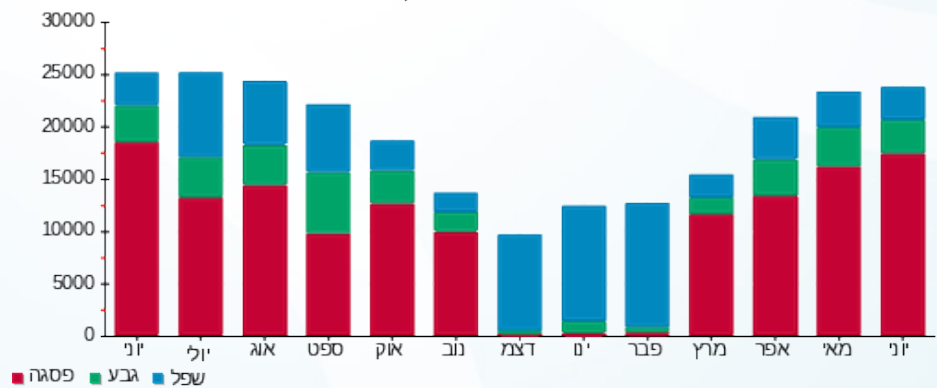



02/07/22

תאריך הפקדה:

שם דייר: פוטו וולטאי-רפת תעריפית חדשה (200KW)

30/06/22

תאריך קריאה נוכחית:

שם אתר: קיבוץ דפנה נופר

01/06/22

תאריך קריאה קודמת:

לקוח/ה נכבד/ה, אנו מתכבדים להגיש את חישוב צריכת החשמל לתקופה 01/06/22 - 30/06/22:

פוטו וולטאי-רפת תעריפית חדשה (1 - 18075391) (3x400) - 200KW

סוג תעריף	סוג צריכה	קריאה קודמת	קריאה נוכחית	סה"כ צריכה בקוט"ש	מחיר לקוט"ש בא"ג	סה"כ לתשלום
פרטי חשבון עבור תאריכים:						
777	פסגה	01/06/22	30/06/22	37,134.40	45.49	16,892.44 ₪
778	גבע	104,757.30	111,898.70	7,141.40	37.72	2,693.74 ₪
779	שפל	241,791.10	248,521.30	6,730.20	31.20	2,099.82 ₪

סה"כ לדייר:

פסגה	גבע	שפל	סה"כ	שיא ביקוש
37,134.40	7,141.40	6,730.20	51,006.00	
16,892.44 ₪	2,693.74 ₪	2,099.82 ₪	21,686.00 ₪	

סה"כ צריכה

סה"כ לתשלום

0.00 ₪	תשלום קבוע	
71.00 ₪	תשלום עבור גודל חיבור בKVA (3x400)	
21,757.00 ₪	סה"כ לתשלום	לא כולל מע"מ

התפלגות חיוב בש"ח לפי תעו"ז

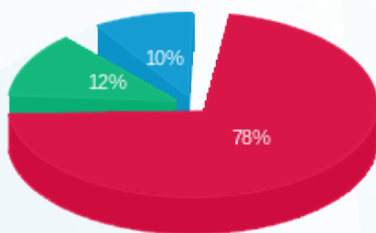

- פסגה (16,892.44 ₪) 78%
- גבע (2,693.74 ₪) 12%
- שפל (2,099.82 ₪) 10%

הסטוריית צריכה בקוט"ש

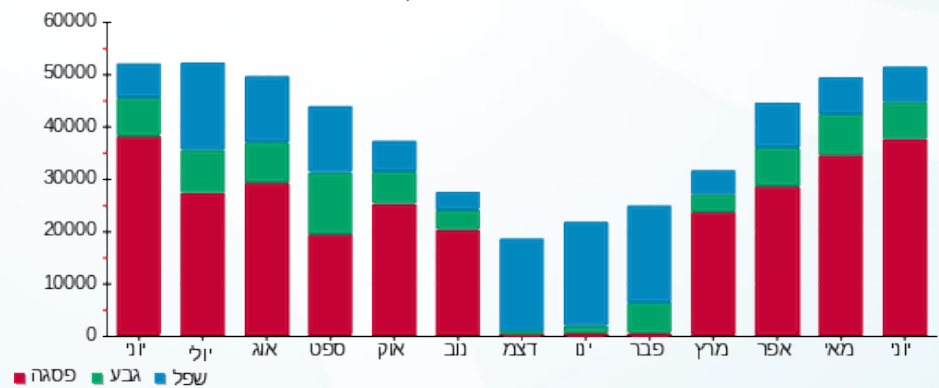



02/07/22

תאריך הפקה:

שם דייר: ראשי (חנות אופניים)

30/06/22

תאריך קריאה נוכחית:

שם אתר: קיבוץ דפנה נופר

01/06/22

תאריך קריאה קודמת:

לקוח/ה נכבד/ה, אנו מתכבדים להגיש את חישוב צריכת החשמל לתקופה 01/06/22 - 30/06/22:

ראשי (חנות אופניים) - 1 - 18075343(3x63)

סוג תעריף	סוג צריכה	קריאה קודמת	קריאה נוכחית	סה"כ צריכה בקוט"ש	מחיר לקוט"ש בא"ג	סה"כ לתשלום
פרטי חשבון עבור תאריכים:						
777	פסגה	01/06/22	30/06/22	-3,284.20	45.49	₪ -1,493.98
778	גבע	-11,407.70	-11,954.00	-546.30	37.72	₪ -206.06
779	שפל	-23,201.30	-23,563.50	-362.20	31.20	₪ -113.01

סה"כ לדייר:

פסגה	גבע	שפל	סה"כ	שיא ביקוש
-3,284.20	-546.30	-362.20	-4,192.70	
₪ -1,493.98	₪ -206.06	₪ -113.01	₪ -1,813.05	

סה"כ צריכה

סה"כ לתשלום

₪ 0.00	תשלום קבוע	
₪ 11.18	תשלום עבור גודל חיבור בKVA (3x63)	
₪ -1,801.87	סה"כ לתשלום	לא כולל מע"מ

התפלגות חיוב בש"ח לפי תע"ז

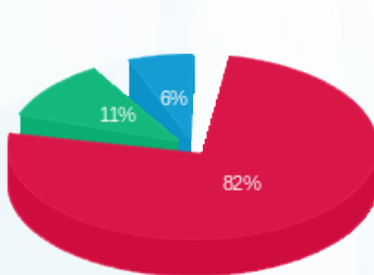

פסגה (₪ -1,493.98)
גבע (₪ -206.06)
שפל (₪ -113.01)

הסטוריית צריכה בקוט"ש

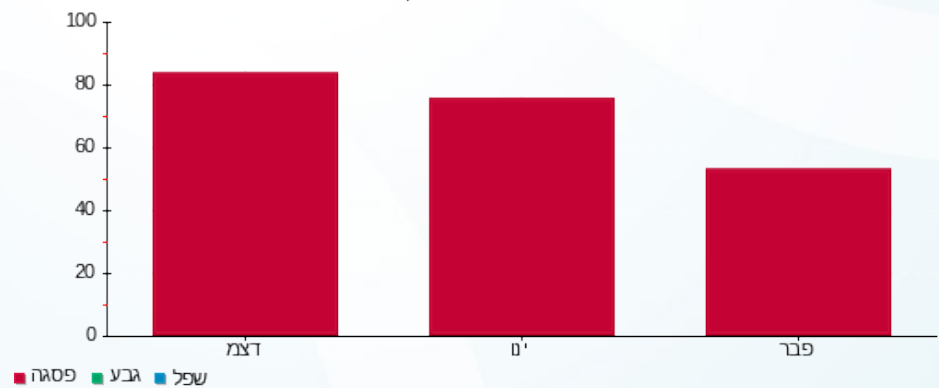



02/07/22

תאריך הפקדה:

שם דייר: ראשי (מחסן ב)
שם אתר: קיבוץ דפנה נופר

30/06/22

תאריך קריאה נוכחית:

01/06/22

תאריך קריאה קודמת:

לקוח/ה נכבד/ה, אנו מתכבדים להגיש את חישוב צריכת החשמל לתקופה 01/06/22 - 30/06/22:

ראשי (מחסן ב) - 1 - 18075372(3x250)

סוג תעריף	סוג צריכה	קריאה קודמת	קריאה נוכחית	סה"כ צריכה בקוט"ש	מחיר לקוט"ש בא"ג	סה"כ לתשלום
		01/06/22	30/06/22			
777	פסגה	-252,986.10	-270,258.60	-17,272.50	45.49	₪ -7,857.26
778	גבע	-70,216.10	-73,641.20	-3,425.10	37.72	₪ -1,291.95
779	שפל	-147,132.20	-150,380.70	-3,248.50	31.20	₪ -1,013.53

סה"כ לדייר:

פסגה	גבע	שפל	סה"כ	שיא ביקוש
-17,272.50	-3,425.10	-3,248.50	-23,946.10	
₪ -7,857.26	₪ -1,291.95	₪ -1,013.53	₪ -10,162.74	

סה"כ צריכה

סה"כ לתשלום

₪ 0.00	תשלום קבוע	
₪ 44.38	תשלום עבור גודל חיבור בKVA (3x250)	
₪ -10,118.36	סה"כ לתשלום	לא כולל מע"מ

התפלגות חיוב בש"ח לפי תע"ז

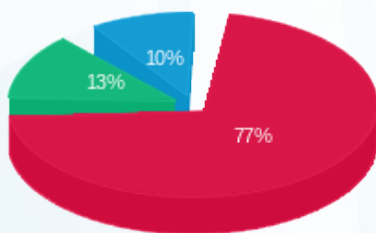

פסגה (₪ -7,857.26)
גבע (₪ -1,291.95)
שפל (₪ -1,013.53)

הסטוריית צריכה בקוט"ש

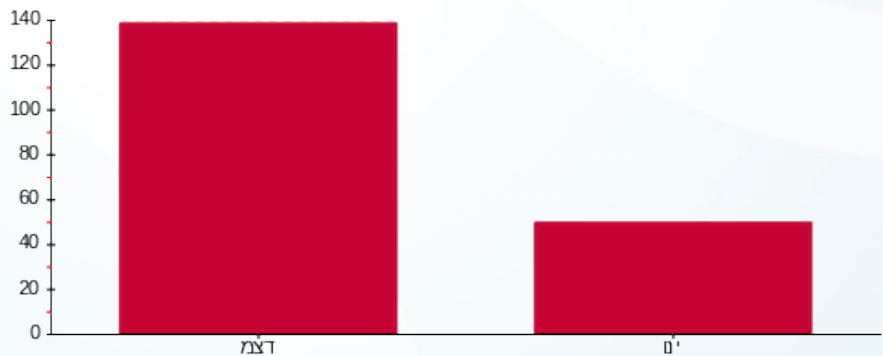

פסגה גבע שפל



02/07/22 תאריך הפקה:
 30/06/22 תאריך קריאה נוכחית:
 01/06/22 תאריך קריאה קודמת:

שם דייר: ראשי אולם ספורט חדש+סולארי
שם אתר: קיבוץ דפנה נופר

לקוח/ה נכבד/ה, אנו מתכבדים להגיש את חישוב צריכת החשמל לתקופה 01/06/22 - 30/06/22:

אולם ספורט חדש+סולארי - 9 - 18029643(3x250)

סוג תעריף	סוג צריכה	קריאה קודמת	קריאה נוכחית	סה"כ צריכה בקוט"ש	מחיר לקוט"ש בא"ג	סה"כ לתשלום
פרטי חשבון עבור תאריכים:						
777	פסגה	01/06/22	30/06/22	-22,482.40	45.49	10,227.24 ₪
778	גבע	-3,002.40	-7,396.40	-4,394.00	37.72	1,657.42 ₪
779	שפל	13,769.20	9,847.20	-3,922.00	31.20	1,223.66 ₪

סה"כ לדייר:

פסגה	גבע	שפל	סה"כ	שיא ביקוש
-22,482.40	-4,394.00	-3,922.00	-30,798.40	119.29
10,227.24 ₪	1,657.42 ₪	1,223.66 ₪	13,108.32 ₪	

סה"כ צריכה
סה"כ לתשלום

0.00 ₪	תשלום קבוע	
44.38 ₪	תשלום עבור גודל חיבור בKVA (3x250)	
13,063.95 ₪	סה"כ לתשלום	לא כולל מע"מ



02/07/22

תאריך הפקדה:

שם דייר: ראשי לוח (מחסן א)

30/06/22

תאריך קריאה נוכחית:

שם אתר: קיבוץ דפנה נופר

01/06/22

תאריך קריאה קודמת:

לקוח/ה נכבד/ה, אנו מתכבדים להגיש את חישוב צריכת החשמל לתקופה 01/06/22 - 30/06/22:

ראשי לוח (מחסן א) - 1 - 18075219(3x250)

סוג תעריף	סוג צריכה	קריאה קודמת	קריאה נוכחית	סה"כ צריכה בקוט"ש	מחיר לקוט"ש בא"ג	סה"כ לתשלום
פרטי חשבון עבור תאריכים:						
777	פסגה	01/06/22	30/06/22	-18,663.80	45.49	₪ -8,490.16
778	גבע	-71,115.40	-74,413.70	-3,298.30	37.72	₪ -1,244.12
779	שפל	-192,079.10	-194,540.80	-2,461.70	31.20	₪ -768.05

סה"כ לדייר:

פסגה	גבע	שפל	סה"כ	שיא ביקוש
-18,663.80	-3,298.30	-2,461.70	-24,423.80	
₪ -8,490.16	₪ -1,244.12	₪ -768.05	₪ -10,502.33	

סה"כ צריכה

סה"כ לתשלום

₪ 0.00	תשלום קבוע	
₪ 44.38	תשלום עבור גודל חיבור בKVA (3x250)	
₪ -10,457.95	סה"כ לתשלום	לא כולל מע"מ

התפלגות חיוב בש"ח לפי תעו"ז

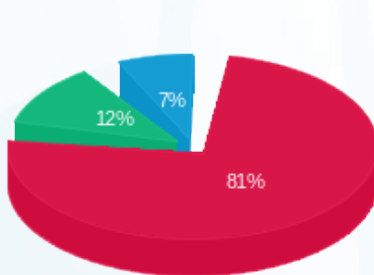

פסגה (₪ -8,490.16)
גבע (₪ -1,244.12)
שפל (₪ -768.05)

הסטוריית צריכה בקוט"ש

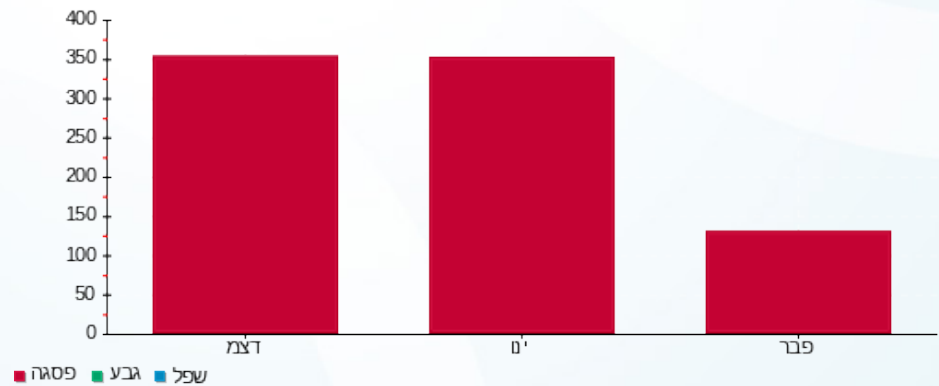



02/07/22 תאריך הפקדה:
 30/06/22 תאריך קריאה נוכחית:
 01/06/22 תאריך קריאה קודמת:

שם דייר: ראשי מחלקת הזרקה ומחסנים
 שם אתר: קיבוץ דפנה נופר

לקוח/ה נכבד/ה, אנו מתכבדים להגיש את חישוב צריכת החשמל לתקופה 01/06/22 - 30/06/22:

ראשי מחלקת הזרקה ומחסנים - 1 - 18075400 (3x250)

סוג תעריף	סוג צריכה	קריאה קודמת	קריאה נוכחית	סה"כ צריכה בקוט"ש	מחיר לקוט"ש בא"ג	סה"כ לתשלום
פרטי חשבון עבור תאריכים:						
777	פסגה	01/06/22	30/06/22	-45,058.80	45.49	₪ -20,497.25
778	גבע	-134,543.50	-144,067.40	-9,523.90	37.72	₪ -3,592.42
779	שפל	-274,155.20	-282,061.50	-7,906.30	31.20	₪ -2,466.77

סה"כ לדיר:

פסגה	גבע	שפל	סה"כ	שיא ביקוש
-45,058.80	-9,523.90	-7,906.30	-62,489.00	
₪ -20,497.25	₪ -3,592.42	₪ -2,466.77	₪ -26,556.43	

סה"כ צריכה
 סה"כ לתשלום

₪ 0.00	תשלום קבוע	
₪ 44.38	תשלום עבור גודל חיבור בKVA (3x250)	
₪ -26,512.05	סה"כ לתשלום	לא כולל מע"מ

התפלגות חיוב בש"ח לפי תע"ז

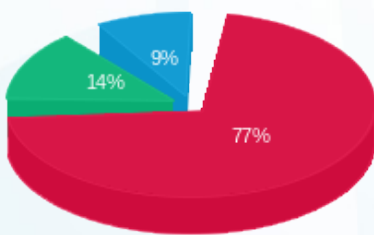

■ פסגה (₪ -20,497.25) 77%
 ■ גבע (₪ -3,592.42) 14%
 ■ שפל (₪ -2,466.77) 9%

הסטוריית צריכה בקוט"ש

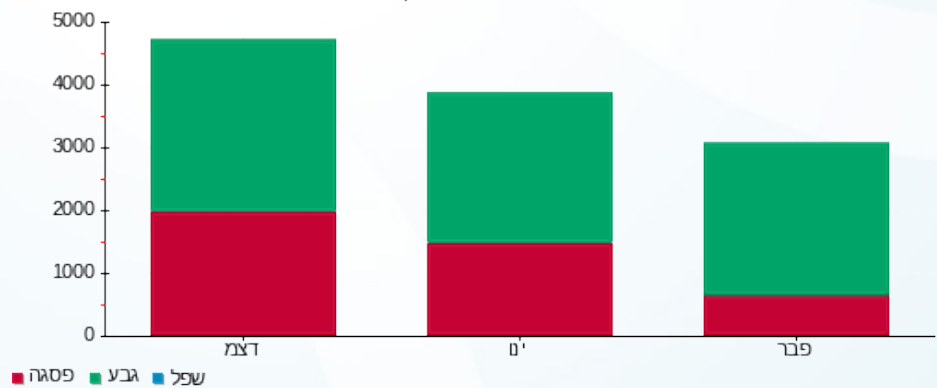

02/07/22 תאריך הפקה:
 30/06/22 תאריך קריאה נוכחית:
 01/06/22 תאריך קריאה קודמת:

שם דייר: ראשי מפעל מזרחי
שם אתר: קיבוץ דפנה נופר

לקוח/ה נכבד/ה, אנו מתכבדים להגיש את חישוב צריכת החשמל לתקופה 01/06/22 - 30/06/22:

ראשי מפעל מזרחי - 1 - 18075217(3x250)

סוג תעריף	סוג צריכה	קריאה קודמת	קריאה נוכחית	סה"כ צריכה בקוט"ש	מחיר לקוט"ש בא"ג	סה"כ לתשלום
פרטי חשבון עבור תאריכים:						
777	פסגה	01/06/22	30/06/22	-16,022.80	45.49	₪ -7,288.77
778	גבע	-66,568.50	-70,065.70	-3,497.20	37.72	₪ -1,319.14
779	שפל	-141,347.10	-144,424.60	-3,077.50	31.20	₪ -960.18

סה"כ לדייר:

פסגה	גבע	שפל	סה"כ	שיא ביקוש
-16,022.80	-3,497.20	-3,077.50	-22,597.50	
₪ -7,288.77	₪ -1,319.14	₪ -960.18	₪ -9,568.10	

סה"כ צריכה
סה"כ לתשלום

₪ 0.00	תשלום קבוע	
₪ 44.38	תשלום עבור גודל חיבור בKVA (3x250)	
₪ -9,523.72	סה"כ לתשלום	לא כולל מע"מ

התפלגות חיוב בש"ח לפי תע"ז

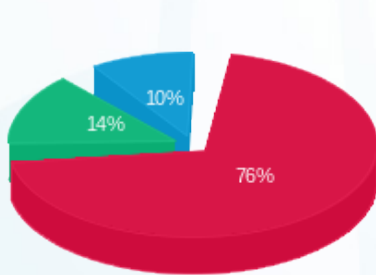

■ פסגה (₪ -7,288.77)
 ■ גבע (₪ -1,319.14)
 ■ שפל (₪ -960.18)

הסטוריית צריכה בקוט"ש

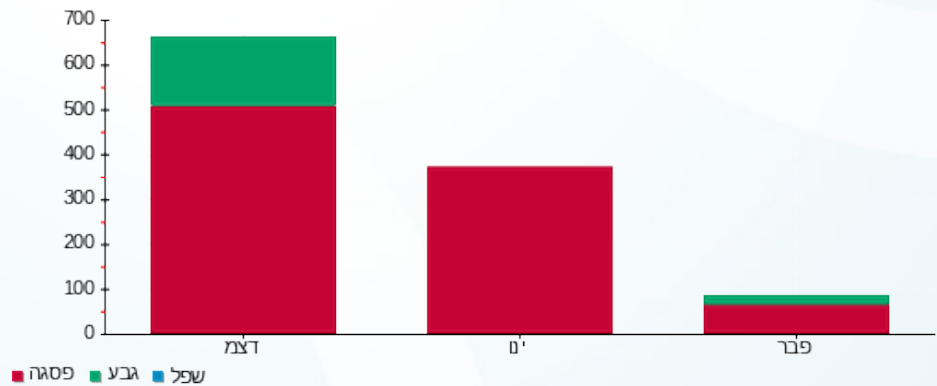



02/07/22 תאריך הפקה:
 30/06/22 תאריך קריאה נוכחית:
 01/06/22 תאריך קריאה קודמת:

שם דייר: ראשי מפעל מזרחי (אולם-3)
 שם אתר: קיבוץ דפנה נופר

לקוח/ה נכבד/ה, אנו מתכבדים להגיש את חישוב צריכת החשמל לתקופה 01/06/22 - 30/06/22:

ראשי מפעל מזרחי (אולם-3) - 1 - 18075310 (3x250)

סוג תעריף	סוג צריכה	קריאה קודמת	קריאה נוכחית	סה"כ צריכה בקוט"ש	מחיר לקוט"ש בא"ג	סה"כ לתשלום
פרטי חשבון עבור תאריכים:						
777	פסגה	01/06/22	30/06/22	-15,609.10	45.49	₪ -7,100.58
778	גבע	-46,935.00	-49,925.10	-2,990.10	37.72	₪ -1,127.87
779	שפל	-116,658.70	-119,588.50	-2,929.80	31.20	₪ -914.10

סה"כ לדייר:

פסגה	גבע	שפל	סה"כ	שיא ביקוש
-15,609.10	-2,990.10	-2,929.80	-21,529.00	
₪ -7,100.58	₪ -1,127.87	₪ -914.10	₪ -9,142.54	

סה"כ צריכה
 סה"כ לתשלום

₪ 0.00	תשלום קבוע	
₪ 44.38	תשלום עבור גודל חיבור בKVA (3x250)	
₪ -9,098.17	סה"כ לתשלום	לא כולל מע"מ

התפלגות חיוב בש"ח לפי תע"ז

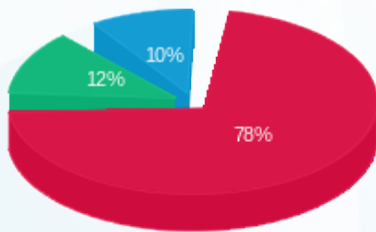

פסגה (₪ -7,100.58)
 גבע (₪ -1,127.87)
 שפל (₪ -914.10)

הסטוריית צריכה בקוט"ש

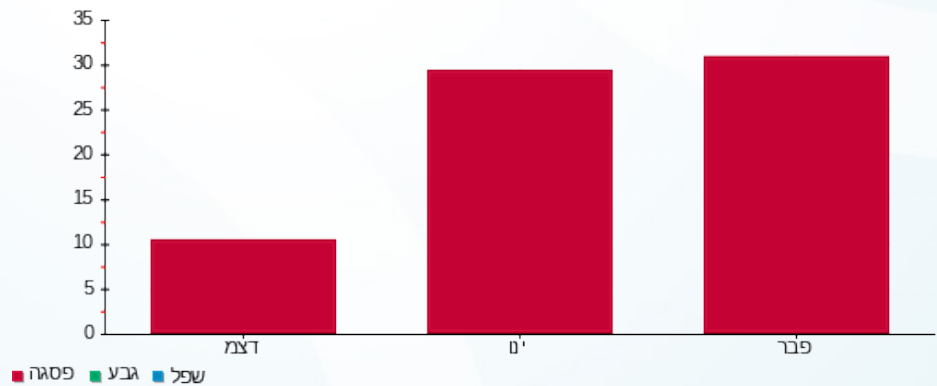



02/07/22 תאריך הפקה:
 30/06/22 תאריך קריאה נוכחית:
 01/06/22 תאריך קריאה קודמת:

שם דייר: ראשי מפעל מערב (אולם-2)
 שם אתר: קיבוץ דפנה נופר

לקוח/ה נכבד/ה, אנו מתכבדים להגיש את חישוב צריכת החשמל לתקופה 01/06/22 - 30/06/22:

מפסק ראשי מפעל מערב (אולם-2) - 1 - 18075317 (3x100)

סוג תעריף	סוג צריכה	קריאה קודמת	קריאה נוכחית	סה"כ צריכה בקוט"ש	מחיר לקוט"ש בא"ג	סה"כ לתשלום
פרטי חשבון עבור תאריכים:						
777	פסגה	01/06/22	30/06/22	-14,829.20	45.49	₪ -6,745.80
778	גבע	-38,149.20	-41,402.50	-3,253.30	37.72	₪ -1,227.14
779	שפל	-73,183.90	-76,391.30	-3,207.40	31.20	₪ -1,000.71

סה"כ לדייר:

פסגה	גבע	שפל	סה"כ	שיא ביקוש
-14,829.20	-3,253.30	-3,207.40	-21,289.90	
₪ -6,745.80	₪ -1,227.14	₪ -1,000.71	₪ -8,973.66	

סה"כ צריכה
 סה"כ לתשלום

₪ 0.00	תשלום קבוע	
₪ 17.75	תשלום עבור גודל חיבור בKVA (3x100)	
₪ -8,955.91	סה"כ לתשלום	לא כולל מע"מ

התפלגות חיוב בש"ח לפי תע"ז

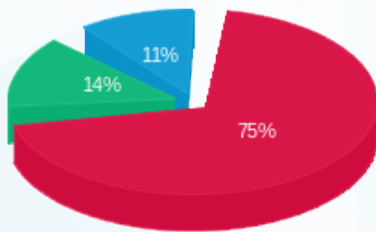

פסגה (₪ -6,745.80)
 גבע (₪ -1,227.14)
 שפל (₪ -1,000.71)

הסטוריית צריכה בקוט"ש

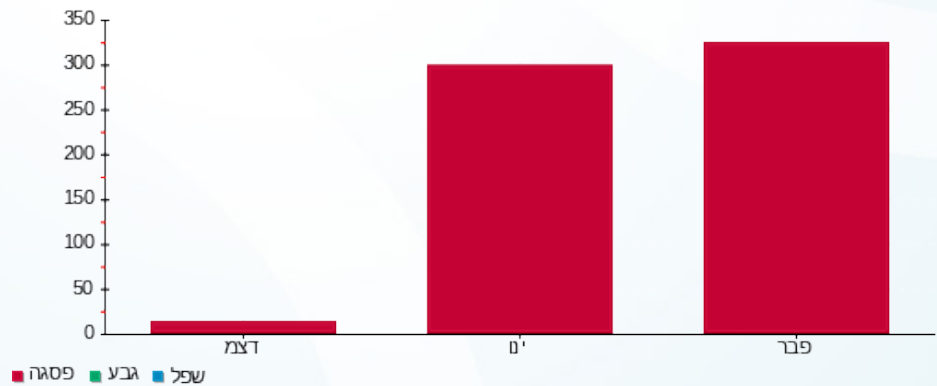

02/07/22 תאריך הפקה:
 30/06/22 תאריך קריאה נוכחית:
 01/06/22 תאריך קריאה קודמת:

שם דייר: ראשי סיפריה מועדון של הקיבוץ
שם אתר: קיבוץ דפנה נופר

לקוח/ה נכבד/ה, אנו מתכבדים להגיש את חישוב צריכת החשמל לתקופה 01/06/22 - 30/06/22:

ראשי סיפריה מועדון של הקיבוץ - 1 - 18075377(3x100)

סה"כ לתשלום	מחיר לקוט"ש בא"ג	סה"כ צריכה בקוט"ש	קריאה נוכחית	קריאה קודמת	סוג צריכה	סוג תעריף
			30/06/22	01/06/22	פרטי חשבון עבור תאריכים:	
₪ -1,348.37	45.49	-2,964.10	-2,964.10	0.001	פסגה	777
₪ -214.58	37.72	-568.87	-568.87	0.001	גבע	778
₪ -396.46	31.20	-1,270.70	-1,270.70	0.001	שפל	779

סה"כ לדייר:

שיא ביקוש	סה"כ	שפל	גבע	פסגה	
	-4,803.67	-1,270.70	-568.87	-2,964.10	סה"כ צריכה
	₪ -1,959.40	₪ -396.46	₪ -214.58	₪ -1,348.37	סה"כ לתשלום

₪ 0.00	תשלום קבוע	
₪ 17.75	תשלום עבור גודל חיבור בKVA (3x100)	
₪ -1,941.65	סה"כ לתשלום	לא כולל מע"מ

02/07/22 תאריך הפקה:
 30/06/22 תאריך קריאה נוכחית:
 01/06/22 תאריך קריאה קודמת:

שם דייר: רפת במרכזיה א
 שם אתר: קיבוץ דפנה נופר

לקוח/ה נכבד/ה, אנו מתכבדים להגיש את חישוב צריכת החשמל לתקופה 01/06/22 - 30/06/22:

הזנה לרפת מרשת החשמל - 12 - (3x400)16226539

סוג תעריף	סוג צריכה	קריאה קודמת	קריאה נוכחית	סה"כ צריכה בקוט"ש	מחיר לקוט"ש בא"ג	סה"כ לתשלום
פרטי חשבון עבור תאריכים:			01/06/22	30/06/22		
777	פסגה	-129,703.20	-154,833.20	-25,130.00	45.49	11,431.64 ₪
778	גבע	54,611.20	53,453.20	-1,158.00	37.72	436.80 ₪
779	שפל	189,130.80	198,516.80	9,386.00	31.20	2,928.43 ₪

פוטו וולטאי-רפת תעריפית חדשה (1) - (3x400)18075391 - 200KW

סוג תעריף	סוג צריכה	קריאה קודמת	קריאה נוכחית	סה"כ צריכה בקוט"ש	מחיר לקוט"ש בא"ג	סה"כ לתשלום
פרטי חשבון עבור תאריכים:			01/06/22	30/06/22		
777	פסגה	371,498.90	408,633.30	37,134.40	45.49	16,892.44 ₪
778	גבע	104,757.30	111,898.70	7,141.40	37.72	2,693.74 ₪
779	שפל	241,791.10	248,521.30	6,730.20	31.20	2,099.82 ₪

סה"כ לדייר:

פסגה	גבע	שפל	סה"כ	שיא ביקוש
12,004.40	5,983.40	16,116.20	34,104.00	191.76
12,004.40 ₪	5,983.40 ₪	16,116.20 ₪	34,104.00 ₪	
5,460.80	2,256.94	5,028.25	12,745.99	
5,460.80 ₪	2,256.94 ₪	5,028.25 ₪	12,745.99 ₪	

214.45 ₪	תשלום קבוע	
142.01 ₪	תשלום עבור גודל חיבור בKVA (3x800)	
13,102.45 ₪	סה"כ לתשלום	לא כולל מע"מ

התפלגות חיוב בש"ח לפי תע"ז

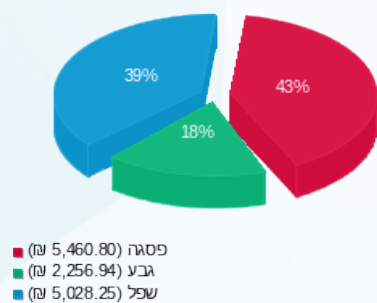

הסטוריית צריכה בקוט"ש

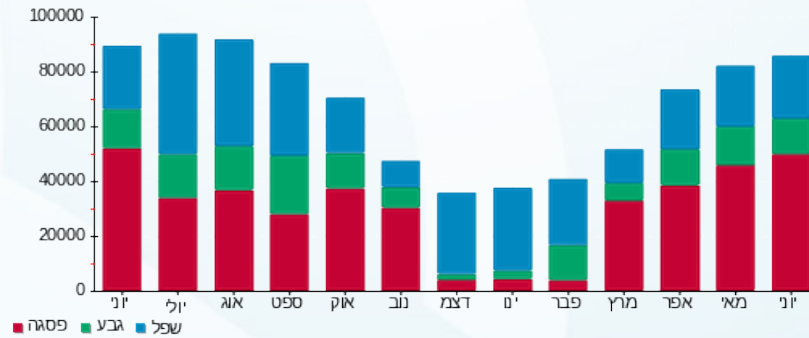



02/07/22

תאריך הפקה:

שם דייר: רפת-סככה צפונית

30/06/22

תאריך קריאה נוכחית:

שם אתר: קיבוץ דפנה נופר

01/06/22

תאריך קריאה קודמת:

לקוח/ה נכבד/ה, אנו מתכבדים להגיש את חישוב צריכת החשמל לתקופה 01/06/22 - 30/06/22:

רפת-סככה צפונית - 8 - 18029694(3x250)

סוג תעריף	סוג צריכה	קריאה קודמת	קריאה נוכחית	סה"כ צריכה בקוט"ש	מחיר לקוט"ש בא"ג	סה"כ לתשלום
			30/06/22	01/06/22	פרטי חשבון עבור תאריכים:	
777	פסגה	-284,018.00	-300,615.20	-16,597.20	45.49	₪ -7,550.07
778	גבע	-82,418.80	-85,442.80	-3,024.00	37.72	₪ -1,140.65
779	שפל	-172,004.40	-174,948.80	-2,944.40	31.20	₪ -918.65

סולארי רפת צפוני - 1 - 18075273(3x250)

סוג תעריף	סוג צריכה	קריאה קודמת	קריאה נוכחית	סה"כ צריכה בקוט"ש	מחיר לקוט"ש בא"ג	סה"כ לתשלום
			30/06/22	01/06/22	פרטי חשבון עבור תאריכים:	
777	פסגה	282,023.00	299,223.70	17,200.70	45.49	₪ 7,824.60
778	גבע	76,755.70	80,020.50	3,264.80	37.72	₪ 1,231.48
779	שפל	175,311.00	178,440.10	3,129.10	31.20	₪ 976.28

סה"כ לדייר:

פסגה	גבע	שפל	סה"כ	שיא ביקוש
603.50	240.80	184.70	1,029.00	97.72
₪ 274.53	₪ 90.83	₪ 57.63	₪ 422.99	

סה"כ צריכה

סה"כ לתשלום

214.45 ₪	תשלום קבוע	כתובת: קיבוץ דפנה
88.75 ₪	תשלום עבור גודל חיבור בKVA (3x500)	
726.19 ₪	סה"כ לתשלום	לא כולל מע"מ

התפלגות חיוב בש"ח לפי תע"ז

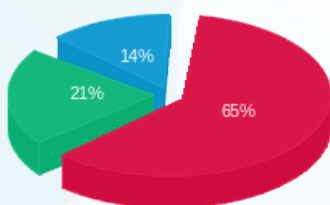

פסגה (274.53 ₪)
גבע (90.83 ₪)
שפל (57.63 ₪)

הסטוריית צריכה בקוט"ש

