



04/07/22 תאריך הפקה:
 30/06/22 תאריך קריאה נוכחית:
 01/06/22 תאריך קריאה קודמת:

שם דייר: MTU
 שם אתר: בית אינטרגאמא

לקוח/ה נכבד/ה, אנו מתכבדים להגיש את חישוב צריכת החשמל לתקופה **01/06/22 - 30/06/22**:

טעינת רכבים חשמליים - 1 - 17312741

סוג תעריף	סוג צריכה	קריאה קודמת	קריאה נוכחית	סה"כ צריכה בקוט"ש	מחיר לקוט"ש בא"ג	סה"כ לתשלום
פרטי חשבון עבור תאריכים:			30/06/22	01/06/22		
777	פסגה	3,001.00	3,115.80	114.80	45.49	52.22 ₪
778	גבע	253.00	253.10	0.10	37.72	0.04 ₪
779	שפל	884.50	884.80	0.30	31.20	0.09 ₪

MTU - 18075383 - 1

סוג תעריף	סוג צריכה	קריאה קודמת	קריאה נוכחית	סה"כ צריכה בקוט"ש	מחיר לקוט"ש בא"ג	סה"כ לתשלום
פרטי חשבון עבור תאריכים:			30/06/22	01/06/22		
777	פסגה	18,919.70	19,629.40	709.70	45.49	322.84 ₪
778	גבע	3,451.20	3,514.60	63.40	37.72	23.91 ₪
779	שפל	16,246.20	16,443.20	197.00	31.20	61.46 ₪

יט"א אויר צח 8

סוג תעריף	סוג צריכה	קריאה קודמת	קריאה נוכחית	סה"כ צריכה בקוט"ש	מחיר לקוט"ש בא"ג	סה"כ לתשלום
פרטי חשבון עבור תאריכים:			30/06/22	01/06/22		
777	פסגה			128.399	45.49	58.41 ₪
778	גבע			16.299	37.72	6.15 ₪
779	שפל			0.000	31.20	0.00 ₪

סה"כ לדייר:

פסגה	גבע	שפל	סה"כ	שיא ביקוש
952.90	79.80	197.30	1,230.00	3.10
₪ 433.47	₪ 30.10	₪ 61.56	₪ 525.13	

סה"כ צריכה
 סה"כ לתשלום

60.00 ₪	תשלום קבוע	
0.00 ₪	תשלום עבור גודל חיבור בKVA (0x0)	
0.045	מקדם הספק	
0.00 ₪	תשלום עבור מקדם הספק	
585.13 ₪	סה"כ לתשלום	לא כולל מע"מ





התפלגות חיוב בש"ח לפי תעו"ז

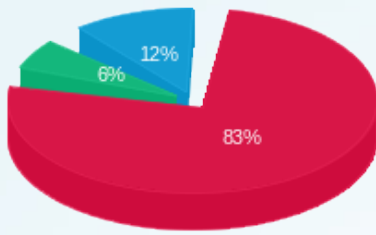

■ פסגה (433.47 ש"ח)
■ גבע (30.10 ש"ח)
■ שפל (61.56 ש"ח)

הסטוריית צריכה בקוט"ש

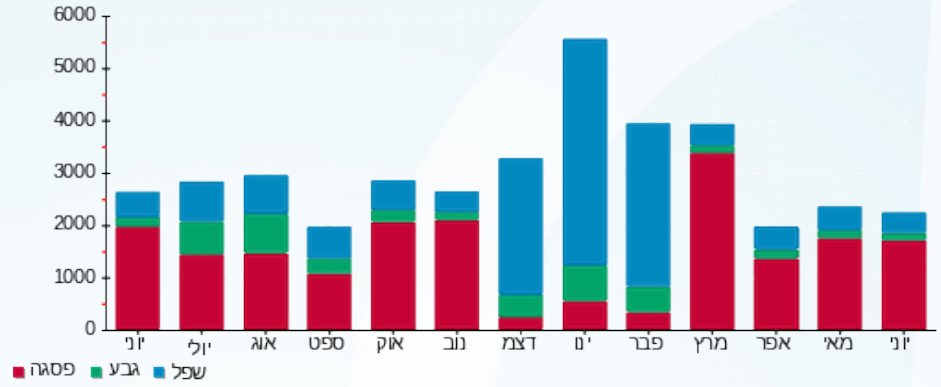

04/07/22 תאריך הפקה:
 30/06/22 תאריך קריאה נוכחית:
 01/06/22 תאריך קריאה קודמת:

שם דייר: א.ד. דגן
 שם אתר: בית אינטרגאמא

לקוח/ה נכבד/ה, אנו מתכבדים להגיש את חישוב צריכת החשמל לתקופה 01/06/22 - 30/06/22:

א.ד. דגן - 1 - 17313076

סוג תעריף	סוג צריכה	קריאה קודמת	קריאה נוכחית	סה"כ צריכה בקוט"ש	מחיר לקוט"ש בא"ג	סה"כ לתשלום
פרטי חשבון עבור תאריכים:		01/06/22	30/06/22			
888		82,086.60	85,458.10	3,371.50	76.60	2,582.57 ₪

סה"כ לדייר:

סה"כ	שיא ביקוש
3,371.50	476,446.72
2,582.57 ₪	

60.00 ₪	תשלום קבוע	
0.00 ₪	תשלום עבור גודל חיבור ב-KVA (0x0)	
1.000	מקדם הספק	
0.00 ₪	תשלום עבור מקדם הספק	
2,642.57 ₪	סה"כ לתשלום	לא כולל מע"מ

התפלגות חיוב בש"ח לפי תעו"ז

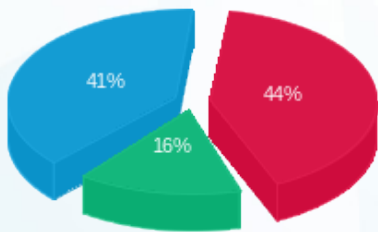

פסגה (1,127.40 ₪) ■
 גבע (408.43 ₪) ■
 שפל (1,046.74 ₪) ■

הסטוריית צריכה בקוט"ש

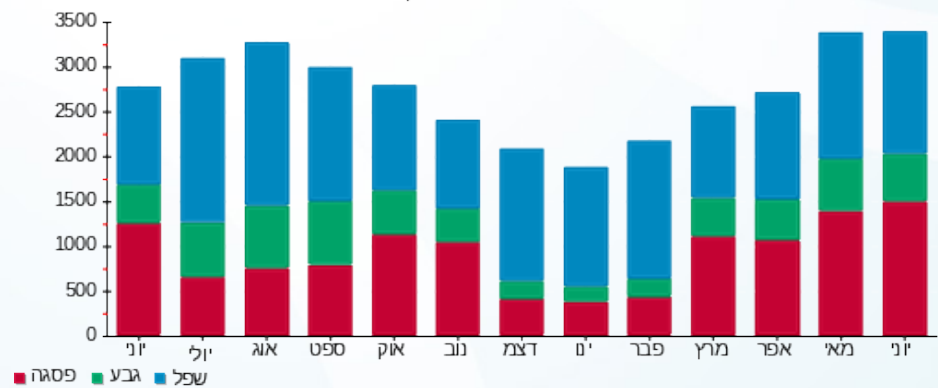

04/07/22 תאריך הפקה:
 30/06/22 תאריך קריאה נוכחית:
 01/06/22 תאריך קריאה קודמת:

שם דייר: אבנט ציוד רפואי (1986) בע"מ
שם אתר: בית אינטרגאמא

לקוח/ה נכבד/ה, אנו מתכבדים להגיש את חישוב צריכת החשמל לתקופה 01/06/22 - 30/06/22:

אבנט ציוד רפואי (1986) בע"מ - 1 - 17313537

סה"כ לתשלום	מחיר לקוט"ש בא"ג	סה"כ צריכה בקוט"ש	קריאה נוכחית	קריאה קודמת	סוג צריכה	סוג תעריף
			30/06/22	01/06/22	פרטי חשבון עבור תאריכים:	
179.05 ₪	45.49	393.60	8,322.10	7,928.50	פסגה	777
12.30 ₪	37.72	32.60	1,557.60	1,525.00	גבע	778
25.71 ₪	31.20	82.40	6,992.70	6,910.30	שפל	779

יט"א אויר צח 35

סה"כ לתשלום	מחיר לקוט"ש בא"ג	סה"כ צריכה בקוט"ש	קריאה נוכחית	קריאה קודמת	סוג צריכה	סוג תעריף
			30/06/22	01/06/22	פרטי חשבון עבור תאריכים:	
19.17 ₪	45.49	42.148			פסגה	777
1.89 ₪	37.72	5.018			גבע	778
5.67 ₪	31.20	18.184			שפל	779

סה"כ לדייר:

שיא ביקוש	סה"כ	שפל	גבע	פסגה
595,722.24	573.95	100.58	37.62	435.75
	243.79 ₪	31.38 ₪	14.19 ₪	198.22 ₪

סה"כ צריכה
סה"כ לתשלום

60.00 ₪	תשלום קבוע	
0.00 ₪	תשלום עבור גודל חיבור ב-KVA (0x0)	
0.987	מקדם הספק	
0.00 ₪	תשלום עבור מקדם הספק	
303.79 ₪	סה"כ לתשלום	לא כולל מע"מ



התפלגות חיוב בש"ח לפי תעו"ז

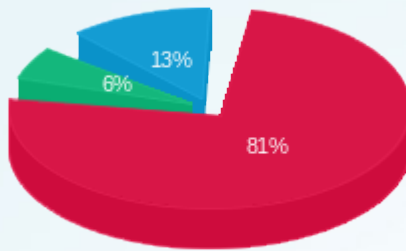

- פסגה (ש"ח 198.22)
- גבע (ש"ח 14.19)
- שפל (ש"ח 31.38)

הסטוריית צריכה בקוט"ש

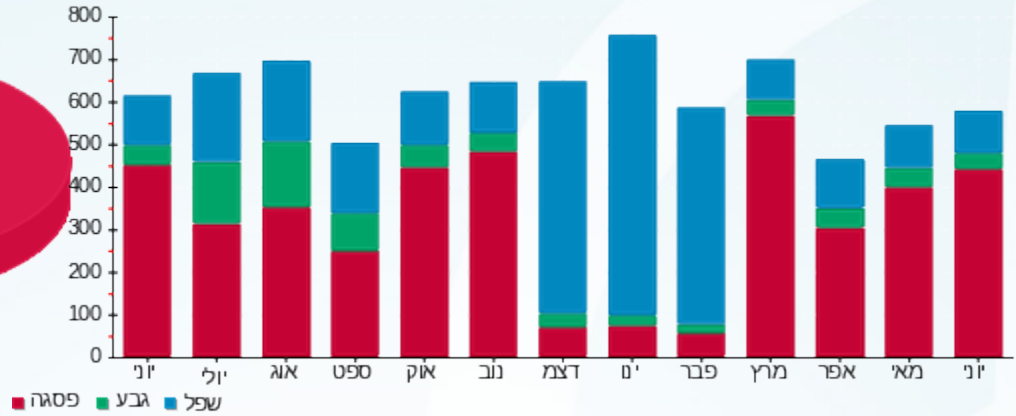



04/07/22 תאריך הפקה:
 30/06/22 תאריך קריאה נוכחית:
 01/06/22 תאריך קריאה קודמת:

שם דייר: אלון אלול
שם אתר: בית אינטרגאמא

לקוח/ה נכבד/ה, אנו מתכבדים להגיש את חישוב צריכת החשמל לתקופה 01/06/22 - 30/06/22:

אלון אלול מחסן 1 - 17312733

סוג תעריף	סוג צריכה	קריאה קודמת	קריאה נוכחית	סה"כ צריכה בקוט"ש	מחיר לקוט"ש בא"ג	סה"כ לתשלום
פרטי חשבון עבור תאריכים:						
777	פסגה	01/06/22	30/06/22	39.30	45.49	17.88 ₪
778	גבע	285.40	293.30	7.90	37.72	2.98 ₪
779	שפל	556.80	557.20	0.40	31.20	0.12 ₪

מחסן B אלון אלול - 1 - 17313292

סוג תעריף	סוג צריכה	קריאה קודמת	קריאה נוכחית	סה"כ צריכה בקוט"ש	מחיר לקוט"ש בא"ג	סה"כ לתשלום
פרטי חשבון עבור תאריכים:						
777	פסגה	01/06/22	30/06/22	13.80	45.49	6.28 ₪
778	גבע	899.40	903.30	3.90	37.72	1.47 ₪
779	שפל	4,298.20	4,298.20	0.00	31.20	0.00 ₪

אלון אלול - 1 - 18075249

סוג תעריף	סוג צריכה	קריאה קודמת	קריאה נוכחית	סה"כ צריכה בקוט"ש	מחיר לקוט"ש בא"ג	סה"כ לתשלום
פרטי חשבון עבור תאריכים:						
777	פסגה	9,630.10	10,175.40	545.30	45.49	248.06 ₪
778	גבע	2,252.80	2,356.20	103.40	37.72	39.00 ₪
779	שפל	6,145.50	6,253.70	108.20	31.20	33.76 ₪

יט"א אויר צח 1

סוג תעריף	סוג צריכה	קריאה קודמת	קריאה נוכחית	סה"כ צריכה בקוט"ש	מחיר לקוט"ש בא"ג	סה"כ לתשלום
פרטי חשבון עבור תאריכים:						
777	פסגה		30/06/22	116.575	45.49	53.03 ₪
778	גבע			11.607	37.72	4.38 ₪
779	שפל			0.000	31.20	0.00 ₪

יט"א אויר צח 5

סוג תעריף	סוג צריכה	קריאה קודמת	קריאה נוכחית	סה"כ צריכה בקוט"ש	מחיר לקוט"ש בא"ג	סה"כ לתשלום
-----------	-----------	-------------	--------------	-------------------	------------------	-------------



יט"א אויר צח 5

סה"כ לתשלום	מחיר לקוט"ש בא"ג	סה"כ צריכה בקוט"ש	קריאה נוכחית	קריאה קודמת	סוג צריכה	סוג תעריף
			30/06/22	01/06/22	פרטי חשבון עבור תאריכים:	
75.25 ₪	45.49	165.431			פסגה	777
7.85 ₪	37.72	20.812			גבע	778
0.09 ₪	31.20	0.283			שפל	779

סה"כ לדירה:

שיא ביקוש	סה"כ	שפל	גבע	פסגה	סה"כ צריכה
3.26	1,136.91	108.88	147.62	880.41	סה"כ לתשלום
	490.15 ₪	33.97 ₪	55.68 ₪	400.50 ₪	

60.00 ₪	תשלום קבוע	לא כולל מע"מ
0.00 ₪	תשלום עבור גודל חיבור בKVA (0x0)	
0.167	מקדם הספק	
0.00 ₪	תשלום עבור מקדם הספק	
550.15 ₪	סה"כ לתשלום	

התפלגות חיוב בש"ח לפי תעו"ז

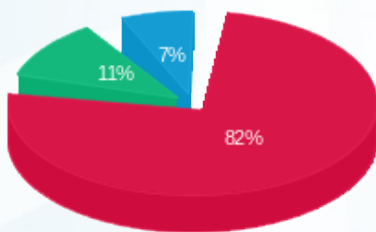

■ פסגה (400.50 ₪)
■ גבע (55.68 ₪)
■ שפל (33.97 ₪)

הסטוריית צריכה בקוט"ש

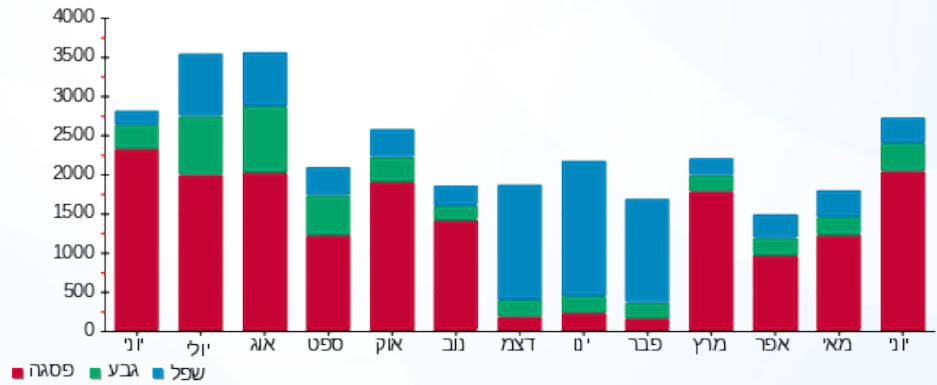



04/07/22 תאריך הפקה:
 30/06/22 תאריך קריאה נוכחית:
 01/06/22 תאריך קריאה קודמת:

שם דייר: אליפסה
שם אתר: בית אינטרגאמא

לקוח/ה נכבד/ה, אנו מתכבדים להגיש את חישוב צריכת החשמל לתקופה 01/06/22 - 30/06/22:

אליפסה - 1 - 17313082

סוג תעריף	סוג צריכה	קריאה קודמת	קריאה נוכחית	סה"כ צריכה בקוט"ש	מחיר לקוט"ש בא"ג	סה"כ לתשלום
			30/06/22	01/06/22	פרטי חשבון עבור תאריכים:	
777	פסגה	152.10	152.10	0.00	45.49	0.00 ₪
778	גבע	132.90	132.90	0.00	37.72	0.00 ₪
779	שפל	276.10	276.10	0.00	31.20	0.00 ₪

אליפסה - 1 - 18075354

סוג תעריף	סוג צריכה	קריאה קודמת	קריאה נוכחית	סה"כ צריכה בקוט"ש	מחיר לקוט"ש בא"ג	סה"כ לתשלום
			30/06/22	01/06/22	פרטי חשבון עבור תאריכים:	
777	פסגה	59,415.30	61,070.80	1,655.50	45.49	753.09 ₪
778	גבע	11,849.50	11,957.80	108.30	37.72	40.85 ₪
779	שפל	31,728.70	32,207.90	479.20	31.20	149.51 ₪

אליפסה ק.1 - 1 - 18075359

סוג תעריף	סוג צריכה	קריאה קודמת	קריאה נוכחית	סה"כ צריכה בקוט"ש	מחיר לקוט"ש בא"ג	סה"כ לתשלום
			30/06/22	01/06/22	פרטי חשבון עבור תאריכים:	
777	פסגה	5,073.40	5,233.60	160.20	45.49	72.87 ₪
778	גבע	970.80	987.50	16.70	37.72	6.30 ₪
779	שפל	4,554.70	4,607.20	52.50	31.20	16.38 ₪

יט"א אויר צח 4

סוג תעריף	סוג צריכה	קריאה קודמת	קריאה נוכחית	סה"כ צריכה בקוט"ש	מחיר לקוט"ש בא"ג	סה"כ לתשלום
			30/06/22	01/06/22	פרטי חשבון עבור תאריכים:	
777	פסגה			78.852	45.49	35.87 ₪
778	גבע			10.020	37.72	3.78 ₪
779	שפל			0.000	31.20	0.00 ₪

סה"כ לדירה:

פסגה	גבע	שפל	סה"כ	שיא ביקוש
------	-----	-----	------	-----------





סה"כ לדירה:

פסגה	גבע	שפל	סה"כ	שיא ביקוש
1,894.55	135.02	531.70	2,561.27	
₪ 861.83	₪ 50.93	₪ 165.89	₪ 1,078.65	

סה"כ צריכה

סה"כ לתשלום

תשלום קבוע	תשלום עבור גודל חיבור בKVA (0x0)	מקדם הספק	תשלום עבור מקדם הספק	סה"כ לתשלום	לא כולל מע"מ
₪ 60.00	₪ 0.00	0.030	₪ 0.00	₪ 1,138.65	

התפלגות חיוב בש"ח לפי תעו"ז

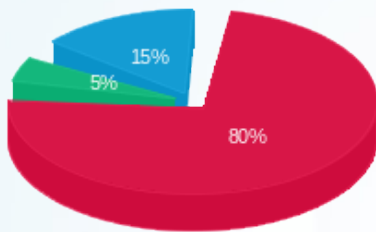

- פסגה (861.83 ₪) 80%
- גבע (50.93 ₪) 5%
- שפל (165.89 ₪) 15%

הסטוריית צריכה בקוט"ש

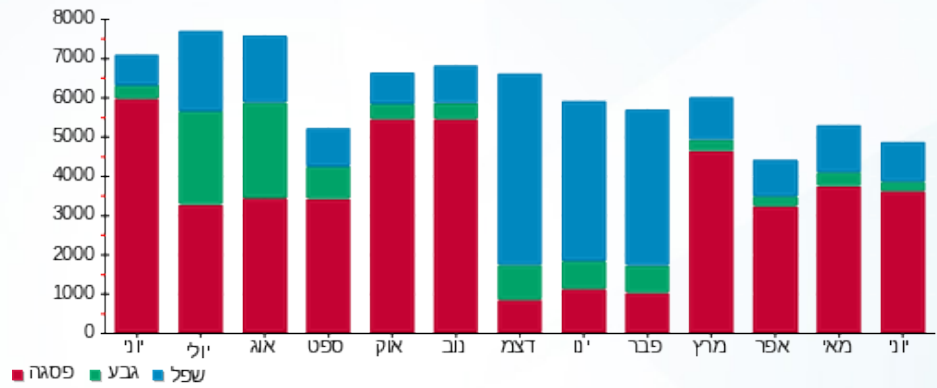

04/07/22 תאריך הפקה:
 30/06/22 תאריך קריאה נוכחית:
 01/06/22 תאריך קריאה קודמת:

שם דייר: בית דקל
 שם אתר: בית אינטרגאמא

לקוח/ה נכבד/ה, אנו מתכבדים להגיש את חישוב צריכת החשמל לתקופה 01/06/22 - 30/06/22:

בית דקל - 1 - 17313555

סוג תעריף	סוג צריכה	קריאה קודמת	קריאה נוכחית	סה"כ צריכה בקוט"ש	מחיר לקוט"ש בא"ג	סה"כ לתשלום
			30/06/22	01/06/22	פרטי חשבון עבור תאריכים:	
777	פסגה	38,648.30	40,766.40	2,118.10	45.49	963.52 ₪
778	גבע	7,026.20	7,026.20	0.00	37.72	0.00 ₪
779	שפל	16,729.70	16,858.40	128.70	31.20	40.15 ₪

בית דקל מחסן - 1 - 20281693

סוג תעריף	סוג צריכה	קריאה קודמת	קריאה נוכחית	סה"כ צריכה בקוט"ש	מחיר לקוט"ש בא"ג	סה"כ לתשלום
			30/06/22	01/06/22	פרטי חשבון עבור תאריכים:	
777	פסגה	6,491.10	7,306.80	815.70	45.49	371.06 ₪
778	גבע	1,125.60	1,159.80	34.20	37.72	12.90 ₪
779	שפל	4,279.00	4,425.30	146.30	31.20	45.65 ₪

סה"כ לדייר:

פסגה	גבע	שפל	סה"כ	שיא ביקוש
2,933.80	34.20	275.00	3,243.00	29.83
1,334.59 ₪	12.90 ₪	85.80 ₪	1,433.29 ₪	

סה"כ צריכה
 סה"כ לתשלום

60.00 ₪	תשלום קבוע	
0.00 ₪	תשלום עבור גודל חיבור ב-KVA (0x0)	
1.000	מקדם הספק	
0.00 ₪	תשלום עבור מקדם הספק	
1,493.29 ₪	סה"כ לתשלום	לא כולל מע"מ



התפלגות חיוב בש"ח לפי תעו"ז

הסטוריית צריכה בקוט"ש

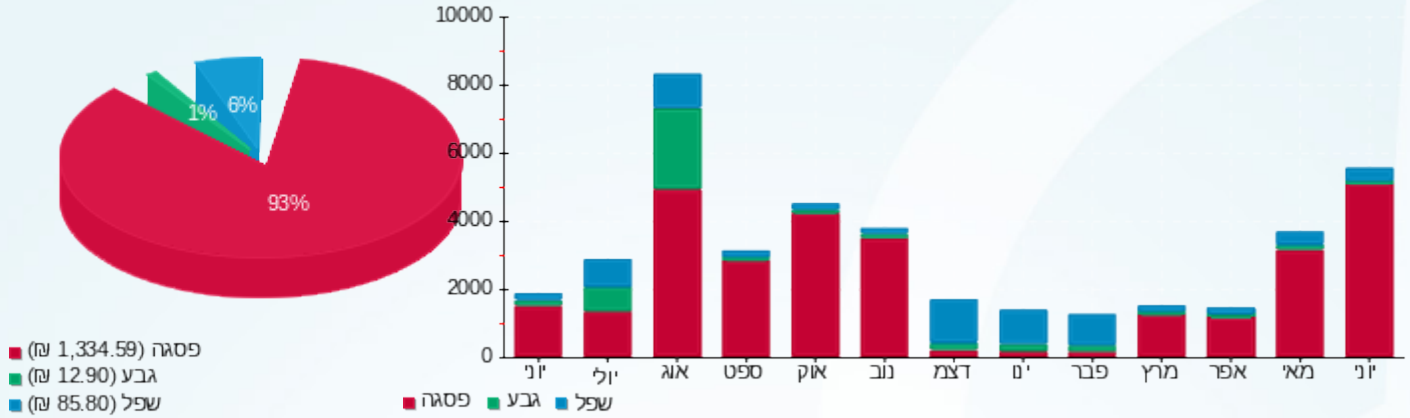



04/07/22 תאריך הפקה:
 30/06/22 תאריך קריאה נוכחית:
 01/06/22 תאריך קריאה קודמת:

שם דייר: בריגה
שם אתר: בית אינטרגאמא

לקוח/ה נכבד/ה, אנו מתכבדים להגיש את חישוב צריכת החשמל לתקופה 01/06/22 - 30/06/22:

בריגה - 1 - 18075222

סוג תעריף	סוג צריכה	קריאה קודמת	קריאה נוכחית	סה"כ צריכה בקוט"ש	מחיר לקוט"ש בא"ג	סה"כ לתשלום
פרטי חשבון עבור תאריכים:			30/06/22	01/06/22		
777	פסגה	14,765.20	15,405.90	640.70	45.49	291.45 ₪
778	גבע	7,628.20	7,854.40	226.20	37.72	85.32 ₪
779	שפל	25,170.40	25,763.80	593.40	31.20	185.14 ₪

בריגה ק. 2 - 1 - 18075294

סוג תעריף	סוג צריכה	קריאה קודמת	קריאה נוכחית	סה"כ צריכה בקוט"ש	מחיר לקוט"ש בא"ג	סה"כ לתשלום
פרטי חשבון עבור תאריכים:			30/06/22	01/06/22		
777	פסגה	49,849.70	51,828.30	1,978.60	45.49	900.07 ₪
778	גבע	15,878.90	16,246.50	367.60	37.72	138.66 ₪
779	שפל	61,571.60	62,602.60	1,031.00	31.20	321.67 ₪

יט"א אויר צח 35

סוג תעריף	סוג צריכה	קריאה קודמת	קריאה נוכחית	סה"כ צריכה בקוט"ש	מחיר לקוט"ש בא"ג	סה"כ לתשלום
פרטי חשבון עבור תאריכים:			30/06/22	01/06/22		
777	פסגה			258.908	45.49	117.78 ₪
778	גבע			30.822	37.72	11.63 ₪
779	שפל			111.704	31.20	34.85 ₪

סה"כ לדייר:

פסגה	גבע	שפל	סה"כ	שיא ביקוש
2,878.21	624.62	1,736.10	5,238.93	
1,309.30 ₪	235.61 ₪	541.66 ₪	2,086.57 ₪	

סה"כ צריכה
 סה"כ לתשלום

60.00 ₪	תשלום קבוע	
0.00 ₪	תשלום עבור גודל חיבור בKVA (0x0)	
0.192	מקדם הספק	
0.00 ₪	תשלום עבור מקדם הספק	
2,146.57 ₪	סה"כ לתשלום	לא כולל מע"מ





התפלגות חיוב בש"ח לפי תעו"ז

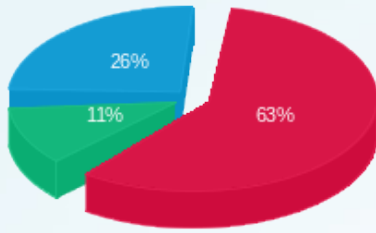

■ פסגה (1,309.30 ש"ח)
■ גבע (235.61 ש"ח)
■ שפל (541.66 ש"ח)

הסטוריית צריכה בקוט"ש

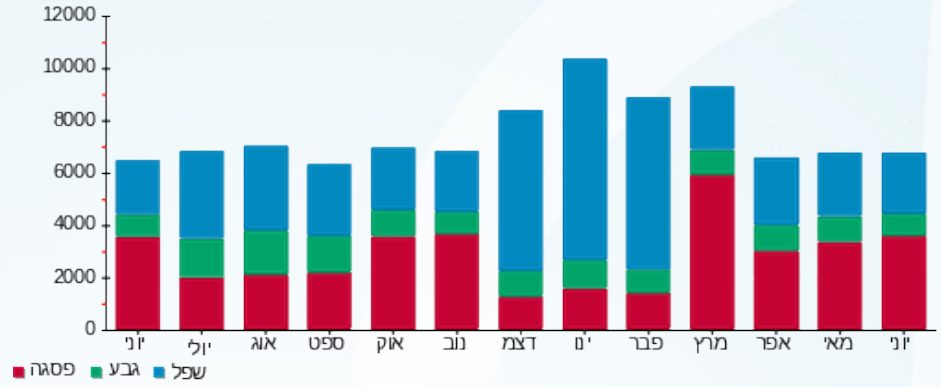

04/07/22 תאריך הפקה:
 30/06/22 תאריך קריאה נוכחית:
 01/06/22 תאריך קריאה קודמת:

שם דייר: גי אר די
 שם אתר: בית אינטרגאמא

לקוח/ה נכבד/ה, אנו מתכבדים להגיש את חישוב צריכת החשמל לתקופה 01/06/22 - 30/06/22:

ג'י אר די - 1 - 18075347

סה"כ לתשלום	מחיר לקוט"ש בא"ג	סה"כ צריכה בקוט"ש	קריאה נוכחית	קריאה קודמת	סוג צריכה	סוג תעריף
			30/06/22	01/06/22	פרטי חשבון עבור תאריכים:	
204.45 ₪	45.49	449.43	9,864.14	9,414.70	פסגה	777
27.17 ₪	37.72	72.02	2,882.48	2,810.46	גבע	778
66.22 ₪	31.20	212.24	9,537.80	9,325.56	שפל	779

יט"א אויר צח 32

סה"כ לתשלום	מחיר לקוט"ש בא"ג	סה"כ צריכה בקוט"ש	קריאה נוכחית	קריאה קודמת	סוג צריכה	סוג תעריף
			30/06/22	01/06/22	פרטי חשבון עבור תאריכים:	
34.37 ₪	45.49	75.560			פסגה	777
3.61 ₪	37.72	9.576			גבע	778
0.04 ₪	31.20	0.139			שפל	779

סה"כ לדייר:

שיא ביקוש	סה"כ	שפל	גבע	פסגה
	818.97	212.38	81.60	524.99
	335.86 ₪	66.26 ₪	30.78 ₪	238.82 ₪

סה"כ צריכה
 סה"כ לתשלום

60.00 ₪	תשלום קבוע	לא כולל מע"מ
0.00 ₪	תשלום עבור גודל חיבור ב KVA (0x0)	
0.085	מקדם הספק	
0.00 ₪	תשלום עבור מקדם הספק	
395.86 ₪	סה"כ לתשלום	



התפלגות חיוב בש"ח לפי תעו"ז

הסטוריית צריכה בקוט"ש

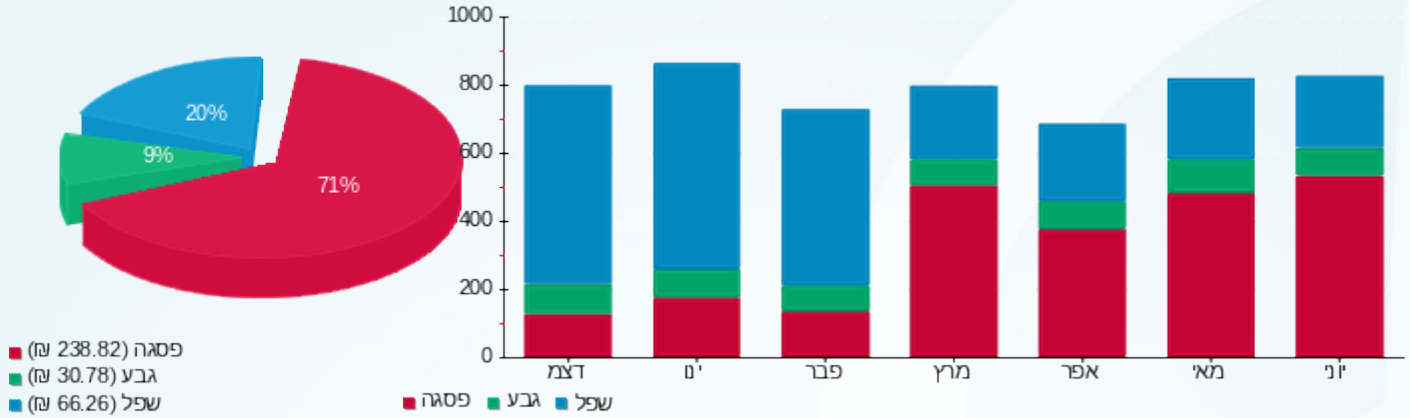



04/07/22 תאריך הפקה:
 30/06/22 תאריך קריאה נוכחית:
 01/06/22 תאריך קריאה קודמת:

שם דייר: גנרל מהנדסים
שם אתר: בית אינטרגאמא

לקוח/ה נכבד/ה, אנו מתכבדים להגיש את חישוב צריכת החשמל לתקופה 30/06/22 - 01/06/22:

גנרל מהנדסים - 1 - 17313281

סוג תעריף	סוג צריכה	קריאה קודמת	קריאה נוכחית	סה"כ צריכה בקוט"ש	מחיר לקוט"ש בא"ג	סה"כ לתשלום
		01/06/22	30/06/22	פרטי חשבון עבור תאריכים:		
777	פסגה	10,809.60	11,232.70	423.10	45.49	192.47 ₪
778	גבע	5,615.80	5,775.00	159.20	37.72	60.05 ₪
779	שפל	18,626.40	19,030.80	404.40	31.20	126.17 ₪

גנרל מהנדסים - 1 - 18075274

סוג תעריף	סוג צריכה	קריאה קודמת	קריאה נוכחית	סה"כ צריכה בקוט"ש	מחיר לקוט"ש בא"ג	סה"כ לתשלום
		01/06/22	30/06/22	פרטי חשבון עבור תאריכים:		
777	פסגה	90,946.50	94,147.50	3,201.00	45.49	1,456.13 ₪
778	גבע	21,623.70	22,199.70	576.00	37.72	217.27 ₪
779	שפל	69,754.30	71,477.40	1,723.10	31.20	537.61 ₪

גנרל מהנדסים - 1 - 18075295

סוג תעריף	סוג צריכה	קריאה קודמת	קריאה נוכחית	סה"כ צריכה בקוט"ש	מחיר לקוט"ש בא"ג	סה"כ לתשלום
		01/06/22	30/06/22	פרטי חשבון עבור תאריכים:		
777	פסגה	8,496.65	8,804.35	307.70	45.49	139.97 ₪
778	גבע	2,190.20	2,222.70	32.50	37.72	12.26 ₪
779	שפל	11,686.00	11,785.80	99.80	31.20	31.14 ₪

יט"א אויר צח 4

סוג תעריף	סוג צריכה	קריאה קודמת	קריאה נוכחית	סה"כ צריכה בקוט"ש	מחיר לקוט"ש בא"ג	סה"כ לתשלום
		01/06/22	30/06/22	פרטי חשבון עבור תאריכים:		
777	פסגה			219.954	45.49	100.06 ₪
778	גבע			27.950	37.72	10.54 ₪
779	שפל			0.000	31.20	0.00 ₪

סה"כ לדיר:

פסגה	גבע	שפל	סה"כ	שיא ביקוש
------	-----	-----	------	-----------





סה"כ לדירה:

פסגה	גבע	שפל	סה"כ	שיא ביקוש
4,151.75	795.65	2,227.30	7,174.70	95,027.20
1,888.63 ₪	300.12 ₪	694.92 ₪	2,883.67 ₪	

סה"כ צריכה

סה"כ לתשלום

60.00 ₪	תשלום קבוע	לא כולל מע"מ
0.00 ₪	תשלום עבור גודל חיבור בKVA (0x0)	
0.147	מקדם הספק	
0.00 ₪	תשלום עבור מקדם הספק	
2,943.67 ₪	סה"כ לתשלום	

התפלגות חיוב בש"ח לפי תעו"ז

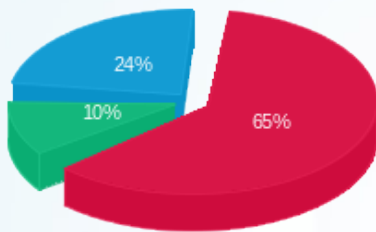

- פסגה (1,888.63 ₪)
- גבע (300.12 ₪)
- שפל (694.92 ₪)

הסטוריית צריכה בקוט"ש

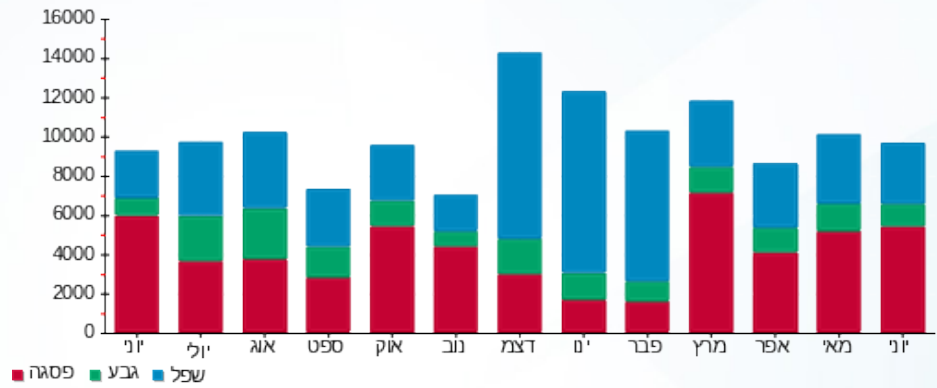



04/07/22

תאריך הפקה:

שם דייר: גנרל מהנדסים מחסן

30/06/22

תאריך קריאה נוכחית:

שם אתר: בית אינטרגאמא

01/06/22

תאריך קריאה קודמת:

לקוח/ה נכבד/ה, אנו מתכבדים להגיש את חישוב צריכת החשמל לתקופה 01/06/22 - 30/06/22:
גנרל מהנדסים מחסן - 1 - 17313290

סוג תעריף	סוג צריכה	קריאה קודמת	קריאה נוכחית	סה"כ צריכה בקוט"ש	מחיר לקוט"ש בא"ג	סה"כ לתשלום
פרטי חשבון עבור תאריכים:						
777	פסגה	01/06/22	30/06/22	2,278.00	45.49	1,036.26 ₪
778	גבע	7,924.90	8,226.70	301.80	37.72	113.84 ₪
779	שפל	26,153.70	26,721.10	567.40	31.20	177.03 ₪

רפק - מחסן 900A דטה טק - 1 - 20281979

סוג תעריף	סוג צריכה	קריאה קודמת	קריאה נוכחית	סה"כ צריכה בקוט"ש	מחיר לקוט"ש בא"ג	סה"כ לתשלום
פרטי חשבון עבור תאריכים:						
777	פסגה	01/06/22	30/06/22	7.60	45.49	3.46 ₪
778	גבע	81.90	85.30	3.40	37.72	1.28 ₪
779	שפל	276.10	283.90	7.80	31.20	2.43 ₪

רפק - מחסן 900B דטה טק - 1 - 20281980

סוג תעריף	סוג צריכה	קריאה קודמת	קריאה נוכחית	סה"כ צריכה בקוט"ש	מחיר לקוט"ש בא"ג	סה"כ לתשלום
פרטי חשבון עבור תאריכים:						
777	פסגה	01/06/22	30/06/22	484.20	45.49	37.44 ₪
778	גבע	100.10	134.00	33.90	37.72	12.79 ₪
779	שפל	437.80	520.50	82.70	31.20	25.80 ₪

יט"א אויר צח 34

סוג תעריף	סוג צריכה	קריאה קודמת	קריאה נוכחית	סה"כ צריכה בקוט"ש	מחיר לקוט"ש בא"ג	סה"כ לתשלום
פרטי חשבון עבור תאריכים:						
777	פסגה	01/06/22	30/06/22	659.216	45.49	299.88 ₪
778	גבע			84.256	37.72	31.78 ₪
779	שפל			1.712	31.20	0.53 ₪

יט"א אויר צח 30

סוג תעריף	סוג צריכה	קריאה קודמת	קריאה נוכחית	סה"כ צריכה בקוט"ש	מחיר לקוט"ש בא"ג	סה"כ לתשלום
-----------	-----------	-------------	--------------	-------------------	------------------	-------------



יט"א אורצח 30

סה"כ לתשלום	מחיר לקוט"ש בא"ג	סה"כ צריכה בקוט"ש	קריאה נוכחית	קריאה קודמת	סוג צריכה	סוג תעריף
			30/06/22	01/06/22	פרטי חשבון עבור תאריכים:	
₪ 326.45	45.49	717.632			פסגה	777
₪ 34.71	37.72	92.032			גבע	778
₪ 0.00	31.20	0.000			שפל	779

סה"כ לדירה:

שיא ביקוש	סה"כ	שפל	גבע	פסגה	סה"כ צריכה
21.03	4,919.75	659.61	515.39	3,744.75	סה"כ לתשלום
	₪ 2,103.69	₪ 205.80	₪ 194.40	₪ 1,703.49	

₪ 60.00	תשלום קבוע	
₪ 0.00	תשלום עבור גודל חיבור בKVA (0x0)	
1.000	מקדם הספק	
₪ 0.00	תשלום עבור מקדם הספק	
₪ 2,163.69	סה"כ לתשלום	לא כולל מע"מ

התפלגות חיוב בש"ח לפי תעו"ז

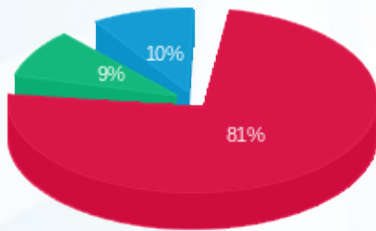

■ פסגה (₪ 1,703.49) 81%
■ גבע (₪ 194.40) 9%
■ שפל (₪ 205.80) 10%

הסטוריית צריכה בקוט"ש

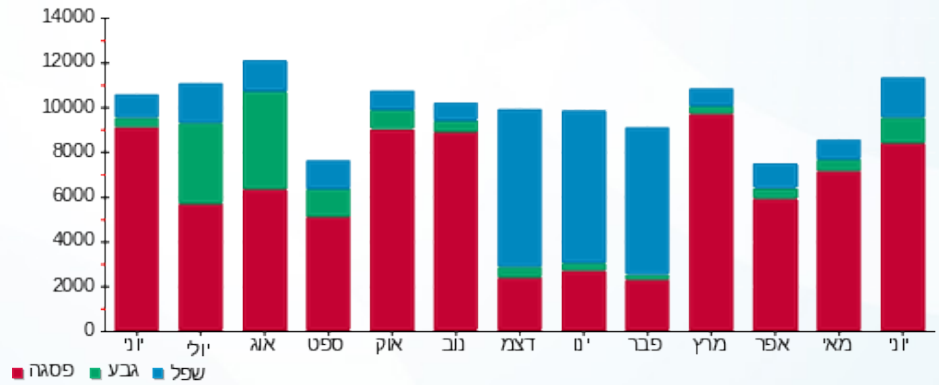

04/07/22 תאריך הפקה:
 30/06/22 תאריך קריאה נוכחית:
 01/06/22 תאריך קריאה קודמת:

שם דייר: חברת בנצמרק
 שם אתר: בית אינטרגאמא

לקוח/ה נכבד/ה, אנו מתכבדים להגיש את חישוב צריכת החשמל לתקופה 01/06/22 - 30/06/22:

טעינת רכב בנצמרק - 1 - 17313063

סוג תעריף	סוג צריכה	קריאה קודמת	קריאה נוכחית	סה"כ צריכה בקוט"ש	מחיר לקוט"ש בא"ג	סה"כ לתשלום
פרטי חשבון עבור תאריכים:						
777	פסגה	01/06/22	30/06/22	39.10	45.49	1,413.70
778	גבע	137.00	137.00	0.00	37.72	137.00
779	שפל	340.10	340.10	0.00	31.20	340.10

חברת בנצמרק - 1 - 18075357

סוג תעריף	סוג צריכה	קריאה קודמת	קריאה נוכחית	סה"כ צריכה בקוט"ש	מחיר לקוט"ש בא"ג	סה"כ לתשלום
פרטי חשבון עבור תאריכים:						
777	פסגה	01/06/22	30/06/22	71.50	45.49	3,878.70
778	גבע	632.30	639.20	6.90	37.72	639.20
779	שפל	5,105.40	5,121.50	16.10	31.20	5,121.50

חברת בנצמרק - 1 - 18075396

סוג תעריף	סוג צריכה	קריאה קודמת	קריאה נוכחית	סה"כ צריכה בקוט"ש	מחיר לקוט"ש בא"ג	סה"כ לתשלום
פרטי חשבון עבור תאריכים:						
777	פסגה	01/06/22	30/06/22	803.80	45.49	18,477.30
778	גבע	3,492.20	3,529.30	37.10	37.72	3,529.30
779	שפל	10,559.90	10,720.10	160.20	31.20	10,720.10

יט"א אויר צח 4

סוג תעריף	סוג צריכה	קריאה קודמת	קריאה נוכחית	סה"כ צריכה בקוט"ש	מחיר לקוט"ש בא"ג	סה"כ לתשלום
פרטי חשבון עבור תאריכים:						
777	פסגה	01/06/22	30/06/22	41.501	45.49	18.88
778	גבע			5.274	37.72	1.99
779	שפל			0.000	31.20	0.00

סה"כ לדיר:

פסגה	גבע	שפל	סה"כ	שיא ביקוש
------	-----	-----	------	-----------



סה"כ לדירה:

פסגה	גבע	שפל	סה"כ	שיא ביקוש
955.90	49.27	176.30	1,181.47	3.06
₪ 434.84	₪ 18.59	₪ 55.01	₪ 508.43	

סה"כ צריכה
סה"כ לתשלום

₪ 60.00	תשלום קבוע	לא כולל מע"מ
₪ 0.00	תשלום עבור גודל חיבור ב-KVA (0x0)	
0.037	מקדם הספק	
₪ 0.00	תשלום עבור מקדם הספק	
₪ 568.43	סה"כ לתשלום	

התפלגות חיוב בש"ח לפי תעו"ז

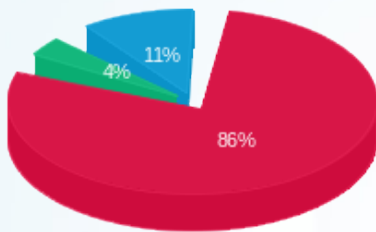

- פסגה (₪ 434.84) 86%
- גבע (₪ 18.59) 4%
- שפל (₪ 55.01) 11%

הסטוריית צריכה בקוט"ש

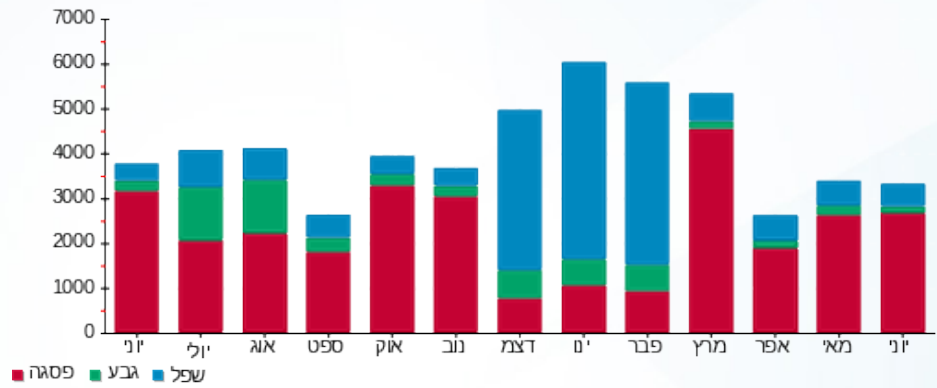

04/07/22 תאריך הפקה:
 30/06/22 תאריך קריאה נוכחית:
 01/06/22 תאריך קריאה קודמת:

שם דייר: טופ סאן
 שם אתר: בית אינטרגאמא

לקוח/ה נכבד/ה, אנו מתכבדים להגיש את חישוב צריכת החשמל לתקופה 01/06/22 - 30/06/22:

טופ סאן - 1 - 17312898

סה"כ לתשלום	מחיר לקוט"ש בא"ג	סה"כ צריכה בקוט"ש	קריאה נוכחית	קריאה קודמת	סוג צריכה	סוג תעריף
			30/06/22	01/06/22	פרטי חשבון עבור תאריכים:	
₪ 328.98	45.49	723.20	14,067.40	13,344.20	פסגה	777
₪ 26.03	37.72	69.00	2,295.80	2,226.80	גבע	778
₪ 45.21	31.20	144.90	12,687.10	12,542.20	שפל	779

יט"א אויר צח 1

סה"כ לתשלום	מחיר לקוט"ש בא"ג	סה"כ צריכה בקוט"ש	קריאה נוכחית	קריאה קודמת	סוג צריכה	סוג תעריף
			30/06/22	01/06/22	פרטי חשבון עבור תאריכים:	
₪ 34.58	45.49	76.027			פסגה	777
₪ 2.86	37.72	7.570			גבע	778
₪ 0.00	31.20	0.000			שפל	779

סה"כ לדייר:

שיא ביקוש	סה"כ	שפל	גבע	פסגה
15.46	1,020.70	144.90	76.57	799.23
	₪ 437.66	₪ 45.21	₪ 28.88	₪ 363.57

סה"כ צריכה
 סה"כ לתשלום

₪ 60.00	תשלום קבוע	
₪ 0.00	תשלום עבור גודל חיבור ב-KVA (0x0)	
0.999	מקדם הספק	
₪ 0.00	תשלום עבור מקדם הספק	
₪ 497.66	סה"כ לתשלום	

לא כולל מע"מ



התפלגות חיוב בש"ח לפי תעו"ז

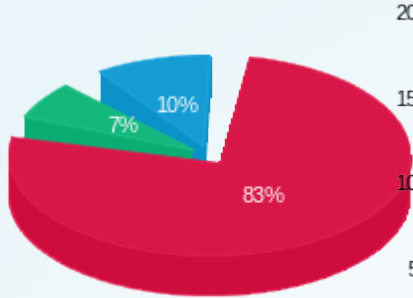

■ פסגה (ש"ח 363.57)
■ גבע (ש"ח 28.88)
■ שפל (ש"ח 45.21)

הסטוריית צריכה בקוט"ש

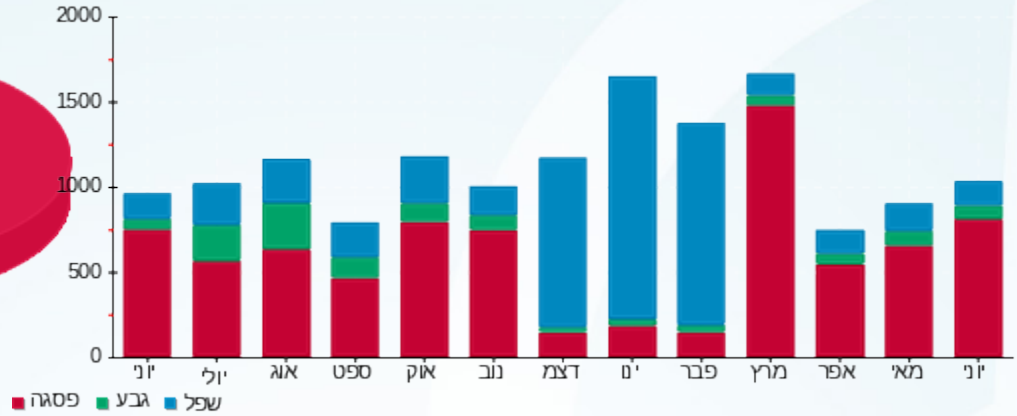



04/07/22 תאריך הפקה:
 30/06/22 תאריך קריאה נכחית:
 01/06/22 תאריך קריאה קודמת:

שם דייר: טי אנד איי
שם אתר: בית אינטרגאמא

לקוח/ה נכבד/ה, אנו מתכבדים להגיש את חישוב צריכת החשמל לתקופה 01/06/22 - 30/06/22:

משרד טי אנד איי - 1 - 17313443

סוג תעריף	סוג צריכה	קריאה קודמת	קריאה נכחית	סה"כ צריכה בקוט"ש	מחיר לקוט"ש בא"ג	סה"כ לתשלום
			30/06/22	01/06/22	פרטי חשבון עבור תאריכים:	
777	פסגה	6,710.10	6,998.20	288.10	45.49	131.06 ₪
778	גבע	2,876.60	2,961.60	85.00	37.72	32.06 ₪
779	שפל	9,954.70	10,165.20	210.50	31.20	65.68 ₪

משרד טי אנד איי - 1 - 18075358

סוג תעריף	סוג צריכה	קריאה קודמת	קריאה נכחית	סה"כ צריכה בקוט"ש	מחיר לקוט"ש בא"ג	סה"כ לתשלום
			30/06/22	01/06/22	פרטי חשבון עבור תאריכים:	
777	פסגה	8,568.40	8,894.40	326.00	45.49	148.30 ₪
778	גבע	2,101.10	2,130.50	29.40	37.72	11.09 ₪
779	שפל	9,630.50	9,742.00	111.50	31.20	34.79 ₪

יט"א אויר צח 4

סוג תעריף	סוג צריכה	קריאה קודמת	קריאה נכחית	סה"כ צריכה בקוט"ש	מחיר לקוט"ש בא"ג	סה"כ לתשלום
			30/06/22	01/06/22	פרטי חשבון עבור תאריכים:	
777	פסגה			49.801	45.49	22.65 ₪
778	גבע			6.328	37.72	2.39 ₪
779	שפל			0.000	31.20	0.00 ₪

סה"כ לדייר:

פסגה	גבע	שפל	סה"כ	שיא ביקוש
663.90	120.73	322.00	1,106.63	351,272.96
₪ 302.01	₪ 45.54	₪ 100.46	₪ 448.01	

סה"כ צריכה
 סה"כ לתשלום

60.00 ₪	תשלום קבוע	
0.00 ₪	תשלום עבור גודל חיבור בKVA (0x0)	
0.226	מקדם הספק	
0.00 ₪	תשלום עבור מקדם הספק	
508.01 ₪	סה"כ לתשלום	לא כולל מע"מ





התפלגות חיוב בש"ח לפי תעו"ז

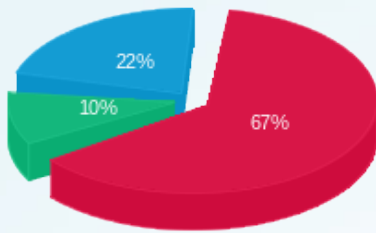

- פסגה (302.01 ש"ח)
- גבע (45.54 ש"ח)
- שפל (100.46 ש"ח)

הסטוריית צריכה בקוט"ש

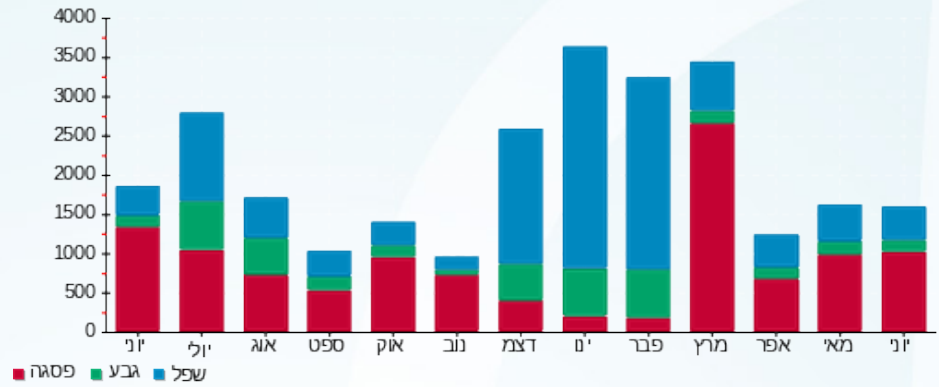



04/07/22 תאריך הפקה:
 30/06/22 תאריך קריאה נכחית:
 01/06/22 תאריך קריאה קודמת:

שם דייר: טי אנד איי מחסן
שם אתר: בית אינטרגאמא

לקוח/ה נכבד/ה, אנו מתכבדים להגיש את חישוב צריכת החשמל לתקופה 01/06/22 - 30/06/22:

טי אנד איי מחסן - 1 - 18075242

סוג תעריף	סוג צריכה	קריאה קודמת	קריאה נכחית	סה"כ צריכה בקוט"ש	מחיר לקוט"ש בא"ג	סה"כ לתשלום
פרטי חשבון עבור תאריכים:						
777	פסגה	01/06/22	30/06/22	1,351.20	45.49	614.66 ₪
778	גבע	3,204.50	3,242.60	38.10	37.72	14.37 ₪
779	שפל	9,515.20	9,736.10	220.90	31.20	68.92 ₪

יט"א אויר צח 36

סוג תעריף	סוג צריכה	קריאה קודמת	קריאה נכחית	סה"כ צריכה בקוט"ש	מחיר לקוט"ש בא"ג	סה"כ לתשלום
פרטי חשבון עבור תאריכים:						
777	פסגה	01/06/22	30/06/22	0.000	45.49	0.00 ₪
778	גבע	0.000	0.000	0.000	37.72	0.00 ₪
779	שפל	0.000	0.000	0.000	31.20	0.00 ₪

יט"א אויר צח 7

סוג תעריף	סוג צריכה	קריאה קודמת	קריאה נכחית	סה"כ צריכה בקוט"ש	מחיר לקוט"ש בא"ג	סה"כ לתשלום
פרטי חשבון עבור תאריכים:						
777	פסגה	01/06/22	30/06/22	0.000	45.49	0.00 ₪
778	גבע	0.000	0.000	0.000	37.72	0.00 ₪
779	שפל	0.000	0.000	0.000	31.20	0.00 ₪

סה"כ לדייר:

פסגה	גבע	שפל	סה"כ	שיא ביקוש
1,351.20	38.10	220.90	1,610.20	
614.66 ₪	14.37 ₪	68.92 ₪	697.95 ₪	

סה"כ צריכה
סה"כ לתשלום

60.00 ₪	תשלום קבוע	
0.00 ₪	תשלום עבור גודל חיבור בKVA (0x0)	
0.213	מקדם הספק	
0.00 ₪	תשלום עבור מקדם הספק	
757.95 ₪	סה"כ לתשלום	לא כולל מע"מ





התפלגות חיוב בש"ח לפי תעו"ז

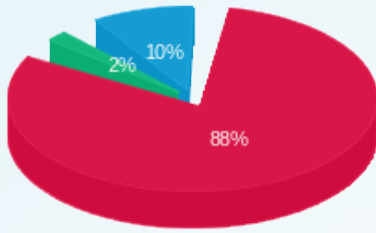

■ פסגה (614.66 ש"ח)
■ גבע (14.37 ש"ח)
■ שפל (68.92 ש"ח)

הסטוריית צריכה בקוט"ש

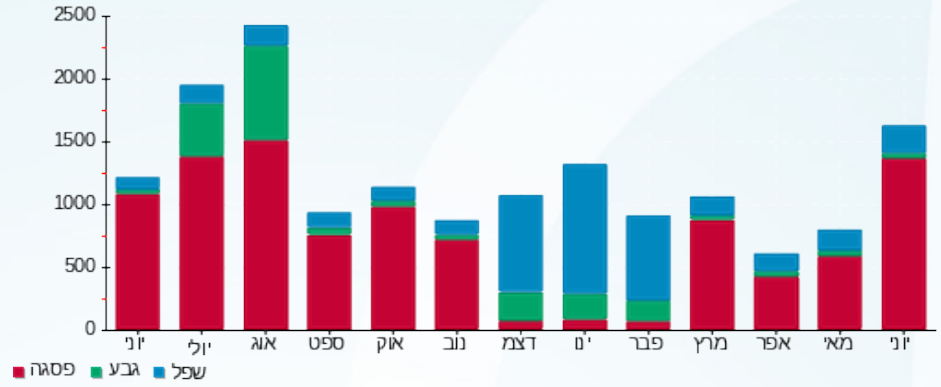



04/07/22 תאריך הפקה:
 30/06/22 תאריך קריאה נוכחית:
 01/06/22 תאריך קריאה קודמת:

שם דייר: טמבור מרכז הדרכה
שם אתר: בית אינטרגאמא

לקוח/ה נכבד/ה, אנו מתכבדים להגיש את חישוב צריכת החשמל לתקופה 01/06/22 - 30/06/22:

טמבור מרכז הדרכה - 1 - 17313556

סוג תעריף	סוג צריכה	קריאה קודמת	קריאה נוכחית	סה"כ צריכה בקוט"ש	מחיר לקוט"ש בא"ג	סה"כ לתשלום
פרטי חשבון עבור תאריכים:			30/06/22	01/06/22		
777	פסגה	1,495.00	1,709.60	214.60	45.49	97.62 ₪
778	גבע	656.20	686.90	30.70	37.72	11.58 ₪
779	שפל	2,315.90	2,396.40	80.50	31.20	25.12 ₪

יט"א אויר צח 4

סוג תעריף	סוג צריכה	קריאה קודמת	קריאה נוכחית	סה"כ צריכה בקוט"ש	מחיר לקוט"ש בא"ג	סה"כ לתשלום
פרטי חשבון עבור תאריכים:			30/06/22	01/06/22		
777	פסגה			24.900	45.49	11.33 ₪
778	גבע			3.164	37.72	1.19 ₪
779	שפל			0.000	31.20	0.00 ₪

סה"כ לדייר:

פסגה	גבע	שפל	סה"כ	שיא ביקוש
239.50	33.86	80.50	353.86	12.33
108.95 ₪	12.77 ₪	25.12 ₪	146.84 ₪	

סה"כ צריכה
סה"כ לתשלום

60.00 ₪	תשלום קבוע	לא כולל מע"מ
0.00 ₪	תשלום עבור גודל חיבור ב-KVA (0x0)	
0.933	מקדם הספק	
0.00 ₪	תשלום עבור מקדם הספק	
206.84 ₪	סה"כ לתשלום	





התפלגות חיוב בש"ח לפי תעו"ז

הסטוריית צריכה בקוט"ש

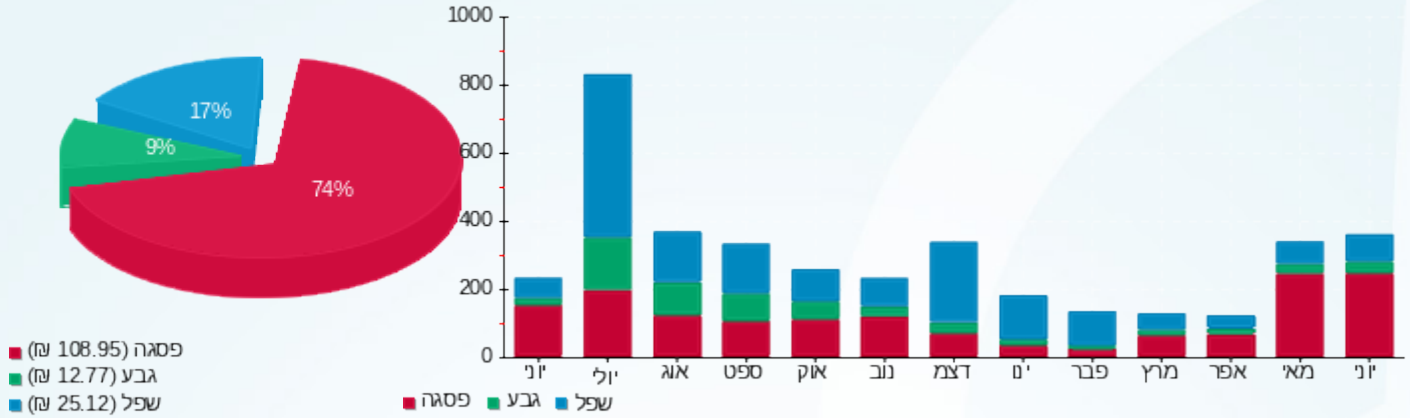



04/07/22 תאריך הפקה:
 30/06/22 תאריך קריאה נוכחית:
 01/06/22 תאריך קריאה קודמת:

שם דייר: טמבור ק.2
שם אתר: בית אינטרגאמא

לקוח/ה נכבד/ה, אנו מתכבדים להגיש את חישוב צריכת החשמל לתקופה 01/06/22 - 30/06/22:
טמבור ק.2 - 1 - 18075234

סוג תעריף	סוג צריכה	קריאה קודמת	קריאה נוכחית	סה"כ צריכה בקוט"ש	מחיר לקוט"ש בא"ג	סה"כ לתשלום
פרטי חשבון עבור תאריכים:			30/06/22	01/06/22		
777	פסגה	9.00	9.20	0.20	45.49	0.09 ₪
778	גבע	0.00	0.00	0.00	37.72	0.00 ₪
779	שפל	0.00	0.00	0.00	31.20	0.00 ₪

טמבור - 1 - 18075352

סוג תעריף	סוג צריכה	קריאה קודמת	קריאה נוכחית	סה"כ צריכה בקוט"ש	מחיר לקוט"ש בא"ג	סה"כ לתשלום
פרטי חשבון עבור תאריכים:			30/06/22	01/06/22		
777	פסגה	18,032.60	18,749.90	717.30	45.49	326.30 ₪
778	גבע	2,968.10	3,020.00	51.90	37.72	19.58 ₪
779	שפל	13,076.70	13,241.40	164.70	31.20	51.39 ₪

טמבור ק.2 - 1 - 18075379

סוג תעריף	סוג צריכה	קריאה קודמת	קריאה נוכחית	סה"כ צריכה בקוט"ש	מחיר לקוט"ש בא"ג	סה"כ לתשלום
פרטי חשבון עבור תאריכים:			30/06/22	01/06/22		
777	פסגה	117,058.20	121,124.40	4,066.20	45.49	1,849.71 ₪
778	גבע	37,598.30	38,283.10	684.80	37.72	258.31 ₪
779	שפל	122,613.90	124,628.10	2,014.20	31.20	628.43 ₪

טמבור טעינת רכבים חשמליים - 1 - 20281971

סוג תעריף	סוג צריכה	קריאה קודמת	קריאה נוכחית	סה"כ צריכה בקוט"ש	מחיר לקוט"ש בא"ג	סה"כ לתשלום
פרטי חשבון עבור תאריכים:			30/06/22	01/06/22		
777	פסגה	7,041.10	9,132.90	2,091.80	45.49	951.56 ₪
778	גבע	445.70	446.50	0.80	37.72	0.30 ₪
779	שפל	2,264.00	2,266.70	2.70	31.20	0.84 ₪

יט"א אויר צח 37

סוג תעריף	סוג צריכה	קריאה קודמת	קריאה נוכחית	סה"כ צריכה בקוט"ש	מחיר לקוט"ש בא"ג	סה"כ לתשלום



יט"א אויר צח 37

סה"כ לתשלום	מחיר לקוט"ש בא"ג	סה"כ צריכה בקוט"ש	קריאה נוכחית	קריאה קודמת	סוג צריכה	סוג תעריף
			30/06/22	01/06/22	פרטי חשבון עבור תאריכים:	
0.00 ₪	45.49	0.000			פסגה	777
0.00 ₪	37.72	0.000			גבע	778
0.00 ₪	31.20	0.000			שפל	779

סה"כ לדייר:

שיא ביקוש	סה"כ	שפל	גבע	פסגה	סה"כ צריכה
42.42	9,794.60	2,181.60	737.50	6,875.50	סה"כ לתשלום
	4,086.51 ₪	680.66 ₪	278.18 ₪	3,127.66 ₪	

60.00 ₪	תשלום קבוע	
0.00 ₪	תשלום עבור גודל חיבור בKVA (0x0)	
0.139	מקדם הספק	
0.00 ₪	תשלום עבור מקדם הספק	
4,146.51 ₪	סה"כ לתשלום	

התפלגות חיוב בש"ח לפי תעו"ז

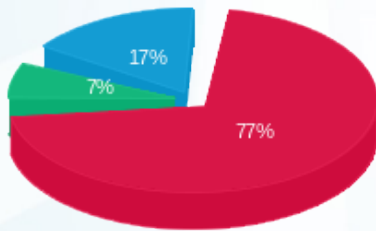

פסגה (3,127.66 ₪) ■
 גבע (278.18 ₪) ■
 שפל (680.66 ₪) ■

הסטוריית צריכה בקוט"ש

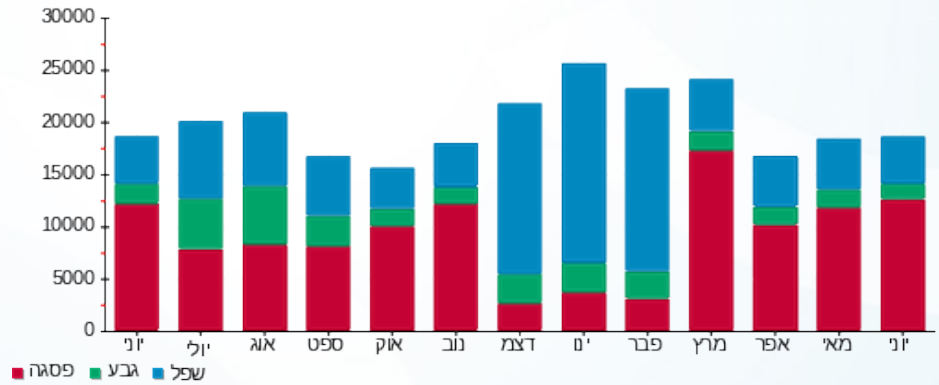



04/07/22

תאריך הפקה:

שם דייר: טמבור ק.קרקע

30/06/22

תאריך קריאה נוכחית:

שם אתר: בית אינטרגאמא

01/06/22

תאריך קריאה קודמת:

לקוח/ה נכבד/ה, אנו מתכבדים להגיש את חישוב צריכת החשמל לתקופה 01/06/22 - 30/06/22:
טמבור ק.קרקע - 1 - 17312734

סוג תעריף	סוג צריכה	קריאה קודמת	קריאה נוכחית	סה"כ צריכה בקוט"ש	מחיר לקוט"ש בא"ג	סה"כ לתשלום
			30/06/22	01/06/22	פרטי חשבון עבור תאריכים:	
777	פסגה	10,635.90	10,969.40	333.50	45.49	151.71 ₪
778	גבע	2,789.80	2,816.30	26.50	37.72	10.00 ₪
779	שפל	9,578.60	9,645.60	67.00	31.20	20.90 ₪

טמבור - 1 - 17312771

סוג תעריף	סוג צריכה	קריאה קודמת	קריאה נוכחית	סה"כ צריכה בקוט"ש	מחיר לקוט"ש בא"ג	סה"כ לתשלום
			30/06/22	01/06/22	פרטי חשבון עבור תאריכים:	
777	פסגה	5,962.30	6,167.40	205.10	45.49	93.30 ₪
778	גבע	1,326.50	1,348.10	21.60	37.72	8.15 ₪
779	שפל	5,807.70	5,863.30	55.60	31.20	17.35 ₪

טמבור - 1 - 17313473

סוג תעריף	סוג צריכה	קריאה קודמת	קריאה נוכחית	סה"כ צריכה בקוט"ש	מחיר לקוט"ש בא"ג	סה"כ לתשלום
			30/06/22	01/06/22	פרטי חשבון עבור תאריכים:	
777	פסגה	12,095.20	12,644.90	549.70	45.49	250.06 ₪
778	גבע	2,270.90	2,313.60	42.70	37.72	16.11 ₪
779	שפל	11,556.40	11,672.70	116.30	31.20	36.29 ₪

טמבור ק.קרקע - 1 - 18075258

סוג תעריף	סוג צריכה	קריאה קודמת	קריאה נוכחית	סה"כ צריכה בקוט"ש	מחיר לקוט"ש בא"ג	סה"כ לתשלום
			30/06/22	01/06/22	פרטי חשבון עבור תאריכים:	
777	פסגה	18,427.90	19,152.40	724.50	45.49	329.58 ₪
778	גבע	3,342.20	3,400.10	57.90	37.72	21.84 ₪
779	שפל	14,171.00	14,378.10	207.10	31.20	64.62 ₪

יט"א אויר צח 1

סוג תעריף	סוג צריכה	קריאה קודמת	קריאה נוכחית	סה"כ צריכה בקוט"ש	מחיר לקוט"ש בא"ג	סה"כ לתשלום
-----------	-----------	-------------	--------------	-------------------	------------------	-------------



יט"א אויר צח 1

סה"כ לתשלום	מחיר לקוט"ש בא"ג	סה"כ צריכה בקוט"ש	קריאה נוכחית	קריאה קודמת	סוג צריכה	סוג תעריף
			30/06/22	01/06/22	פרטי חשבון עבור תאריכים:	
101.45 ₪	45.49	223.013			פסגה	777
8.38 ₪	37.72	22.204			גבע	778
0.00 ₪	31.20	0.000			שפל	779

סה"כ לדייר:

שיא ביקוש	סה"כ	שפל	גבע	פסגה	סה"כ צריכה
304,742.40	2,652.72	446.00	170.90	2,035.81	סה"כ לתשלום
	1,129.71 ₪	139.15 ₪	64.47 ₪	926.09 ₪	

60.00 ₪	תשלום קבוע	
0.00 ₪	תשלום עבור גודל חיבור בKVA (0x0)	
0.295	מקדם הספק	
0.00 ₪	תשלום עבור מקדם הספק	
1,189.71 ₪	סה"כ לתשלום	לא כולל מע"מ

התפלגות חיוב בש"ח לפי תעו"ז

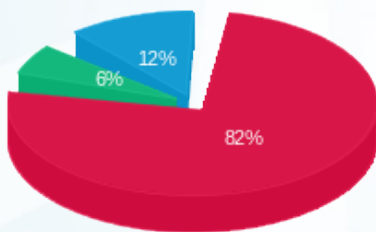

■ פסגה (926.09 ₪) 82%
■ גבע (64.47 ₪) 6%
■ שפל (139.15 ₪) 12%

הסטוריית צריכה בקוט"ש

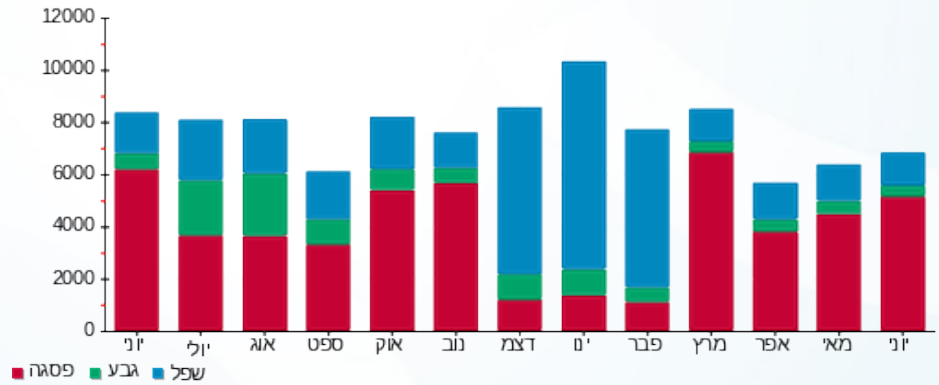



04/07/22 תאריך הפקה:
 30/06/22 תאריך קריאה נוכחי:
 01/06/22 תאריך קריאה קודמת:

שם דייר: טעינת רכבים אינטרגאמא
 שם אתר: בית אינטרגאמא

לקוח/ה נכבד/ה, אנו מתכבדים להגיש את חישוב צריכת החשמל לתקופה 01/06/22 - 30/06/22:

טעינת רכבים אינטרגאמא - 1 - 17313496

סוג תעריף	סוג צריכה	קריאה קודמת	קריאה נוכחית	סה"כ צריכה בקוט"ש	מחיר לקוט"ש בא"ג	סה"כ לתשלום
פרטי חשבון עבור תאריכים:						
777	פסגה	01/06/22	30/06/22	214.80	45.49	97.71 ₪
778	גבע	25.90	25.90	0.00	37.72	0.00 ₪
779	שפל	179.00	179.00	0.00	31.20	0.00 ₪

סה"כ לדייר:

פסגה	גבע	שפל	סה"כ	שיא ביקוש
214.80	0.00	0.00	214.80	3.54
97.71 ₪	0.00 ₪	0.00 ₪	97.71 ₪	

סה"כ צריכה
 סה"כ לתשלום

60.00 ₪	תשלום קבוע	לא כולל מע"מ
0.00 ₪	תשלום עבור גודל חיבור ב-KVA (0x0)	
0.982	מקדם הספק	
0.00 ₪	תשלום עבור מקדם הספק	
157.71 ₪	סה"כ לתשלום	

התפלגות חיוב בש"ח לפי תעו"ז



פסגה (97.71 ₪)
 גבע (0.00 ₪)
 שפל (0.00 ₪)

הסטוריית צריכה בקוט"ש



פסגה גבע שפל





04/07/22 תאריך הפקה:
 30/06/22 תאריך קריאה נוכחית:
 01/06/22 תאריך קריאה קודמת:

שם דייר: מבנה גזית
שם אתר: בית אינטרגאמא

לקוח/ה נכבד/ה, אנו מתכבדים להגיש את חישוב צריכת החשמל לתקופה 01/06/22 - 30/06/22:

מבנה גזית - 1 - 17312667

סוג תעריף	סוג צריכה	קריאה קודמת	קריאה נוכחית	סה"כ צריכה בקוט"ש	מחיר לקוט"ש בא"ג	סה"כ לתשלום
			30/06/22	01/06/22	פרטי חשבון עבור תאריכים:	
777	פסגה	30,809.20	31,955.60	1,146.40	45.49	521.50 ₪
778	גבע	6,767.50	6,905.30	137.80	37.72	51.98 ₪
779	שפל	22,216.20	22,604.40	388.20	31.20	121.12 ₪

טעינת רכבים חשמליים - 1 - 17312742

סוג תעריף	סוג צריכה	קריאה קודמת	קריאה נוכחית	סה"כ צריכה בקוט"ש	מחיר לקוט"ש בא"ג	סה"כ לתשלום
			30/06/22	01/06/22	פרטי חשבון עבור תאריכים:	
777	פסגה	201.80	201.80	0.00	45.49	0.00 ₪
778	גבע	4.80	4.80	0.00	37.72	0.00 ₪
779	שפל	23.60	23.60	0.00	31.20	0.00 ₪

מבנה גזית ק.3 דרומי - 1 - 18075270

סוג תעריף	סוג צריכה	קריאה קודמת	קריאה נוכחית	סה"כ צריכה בקוט"ש	מחיר לקוט"ש בא"ג	סה"כ לתשלום
			30/06/22	01/06/22	פרטי חשבון עבור תאריכים:	
777	פסגה	3,466.20	3,546.80	80.60	45.49	36.66 ₪
778	גבע	1,208.80	1,218.70	9.90	37.72	3.73 ₪
779	שפל	6,507.80	6,542.70	34.90	31.20	10.89 ₪

יט"א אויר צח 6

סוג תעריף	סוג צריכה	קריאה קודמת	קריאה נוכחית	סה"כ צריכה בקוט"ש	מחיר לקוט"ש בא"ג	סה"כ לתשלום
			30/06/22	01/06/22	פרטי חשבון עבור תאריכים:	
777	פסגה			172.209	45.49	78.34 ₪
778	גבע			21.657	37.72	8.17 ₪
779	שפל			0.299	31.20	0.09 ₪

סה"כ לדירי:

פסגה	גבע	שפל	סה"כ	שיא ביקוש
------	-----	-----	------	-----------





סה"כ לדירה:

פסגה	גבע	שפל	סה"כ	שיא ביקוש
1,399.21	169.36	423.40	1,991.96	12.15
₪ 636.50	₪ 63.88	₪ 132.10	₪ 832.48	

סה"כ צריכה

סה"כ לתשלום

₪ 60.00	תשלום קבוע	לא כולל מע"מ
₪ 0.00	תשלום עבור גודל חיבור בKVA (0x0)	
0.906	מקדם הספק	
₪ 0.00	תשלום עבור מקדם הספק	
₪ 892.48	סה"כ לתשלום	

התפלגות חיוב בש"ח לפי תע"ז

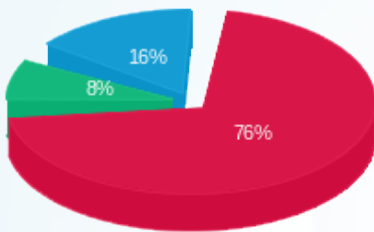

- פסגה (₪ 636.50) 76%
- גבע (₪ 63.88) 8%
- שפל (₪ 132.10) 16%

הסטוריית צריכה בקוט"ש

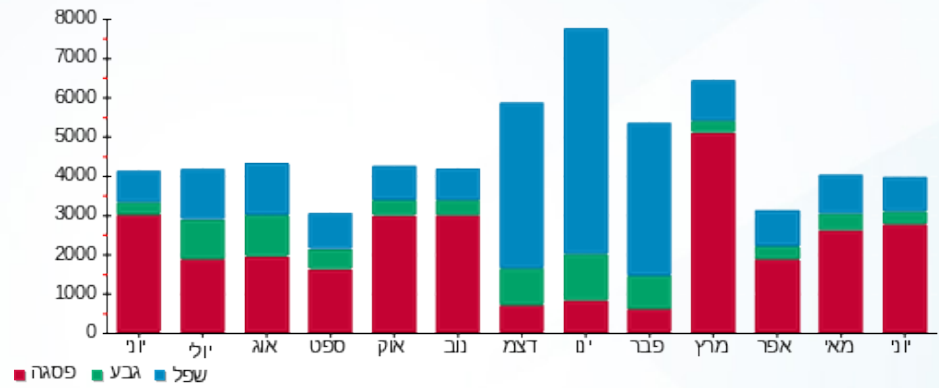



04/07/22 תאריך הפקה:
 30/06/22 תאריך קריאה נוכחית:
 01/06/22 תאריך קריאה קודמת:

שם דייר: מעין מרים צעדה
 שם אתר: בית אינטרגאמא

לקוח/ה נכבד/ה, אנו מתכבדים להגיש את חישוב צריכת החשמל לתקופה 01/06/22 - 30/06/22:

מעין מרים צעדה - 1 - 17313289

סה"כ לתשלום	מחיר לקוט"ש בא"ג	סה"כ צריכה בקוט"ש	קריאה נוכחית	קריאה קודמת	סוג צריכה	סוג תעריף
			30/06/22	01/06/22	פרטי חשבון עבור תאריכים:	
208.57 ₪	45.49	458.50	9,837.60	9,379.10	פסגה	777
44.40 ₪	37.72	117.70	2,585.30	2,467.60	גבע	778
75.88 ₪	31.20	243.20	11,174.20	10,931.00	שפל	779

סה"כ לדייר:

שיא ביקוש	סה"כ	שפל	גבע	פסגה	סה"כ צריכה
1,384,775.68	819.40	243.20	117.70	458.50	סה"כ לתשלום
	328.85 ₪	75.88 ₪	44.40 ₪	208.57 ₪	

60.00 ₪	תשלום קבוע	לא כולל מע"מ
0.00 ₪	תשלום עבור גודל חיבור בKVA (0x0)	
1.000	מקדם הספק	
0.00 ₪	תשלום עבור מקדם הספק	
388.85 ₪	סה"כ לתשלום	

התפלגות חיוב בש"ח לפי תעו"ז

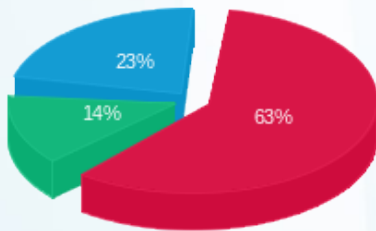

פסגה (208.57 ₪) ■
 גבע (44.40 ₪) ■
 שפל (75.88 ₪) ■

הסטוריית צריכה בקוט"ש

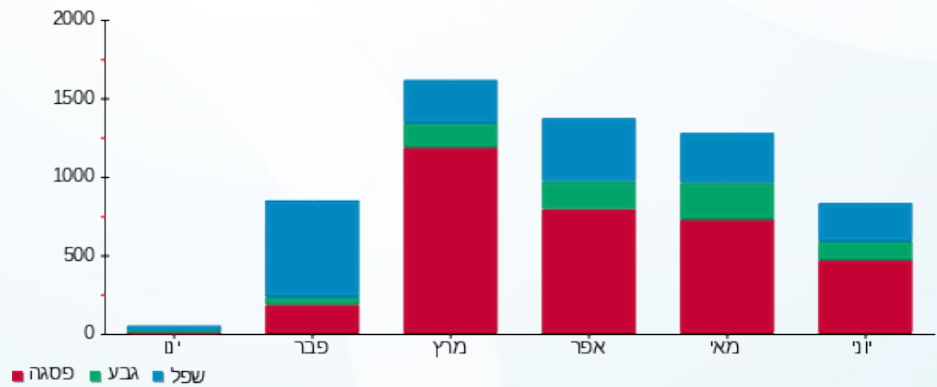



04/07/22 תאריך הפקה:
 30/06/22 תאריך קריאה נוכחית:
 01/06/22 תאריך קריאה קודמת:

שם דייר: סיטי שוב
 שם אתר: בית אינטרגאמא

לקוח/ה נכבד/ה, אנו מתכבדים להגיש את חישוב צריכת החשמל לתקופה 01/06/22 - 30/06/22:

סיטי שוב - 1 - 18075347

סה"כ לתשלום	מחיר לקוט"ש בא"ג	סה"כ צריכה בקוט"ש	קריאה נוכחית	קריאה קודמת	סוג צריכה	סוג תעריף
			30/06/22	01/06/22	פרטי חשבון עבור תאריכים:	
1,550.47 ₪	45.49	3,408.37	74,806.56	71,398.20	פסגה	777
206.02 ₪	37.72	546.18	21,859.82	21,313.64	גבע	778
502.18 ₪	31.20	1,609.56	72,331.70	70,722.14	שפל	779

יט"א אויר צח 32

סה"כ לתשלום	מחיר לקוט"ש בא"ג	סה"כ צריכה בקוט"ש	קריאה נוכחית	קריאה קודמת	סוג צריכה	סוג תעריף
			30/06/22	01/06/22	פרטי חשבון עבור תאריכים:	
211.14 ₪	45.49	464.152			פסגה	777
22.19 ₪	37.72	58.824			גבע	778
0.27 ₪	31.20	0.853			שפל	779

סה"כ לדייר:

שיא ביקוש	סה"כ	שפל	גבע	פסגה
	6,087.94	1,610.41	605.00	3,872.52
	2,492.27 ₪	502.45 ₪	228.21 ₪	1,761.61 ₪

סה"כ צריכה
 סה"כ לתשלום

60.00 ₪	תשלום קבוע	לא כולל מע"מ
0.00 ₪	תשלום עבור גודל חיבור ב-KVA (0x0)	
0.085	מקדם הספק	
0.00 ₪	תשלום עבור מקדם הספק	
2,552.27 ₪	סה"כ לתשלום	





התפלגות חיוב בש"ח לפי תעו"ז

הסטוריית צריכה בקוט"ש

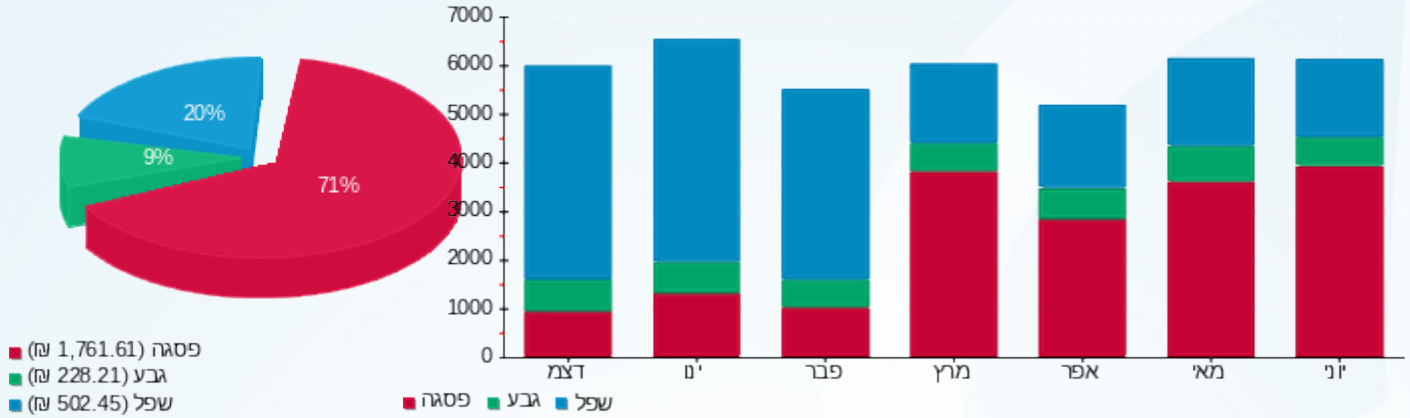



04/07/22 תאריך הפקה:
 30/06/22 תאריך קריאה נכחית:
 01/06/22 תאריך קריאה קודמת:

שם דייר: סנסיבל
שם אתר: בית אינטרגאמא

לקוח/ה נכבד/ה, אנו מתכבדים להגיש את חישוב צריכת החשמל לתקופה 30/06/22 - 01/06/22:
סנסיבל - 1 - 17313282

סוג תעריף	סוג צריכה	קריאה קודמת	קריאה נכחית	סה"כ צריכה בקוט"ש	מחיר לקוט"ש בא"ג	סה"כ לתשלום
פרטי חשבון עבור תאריכים:						
777	פסגה	01/06/22	30/06/22	243.80	45.49	110.90 ₪
778	גבע	3,679.30	3,769.70	90.40	37.72	34.10 ₪
779	שפל	12,196.10	12,429.30	233.20	31.20	72.76 ₪

סנסיבל קומה 1 - 1 - 18075239

סוג תעריף	סוג צריכה	קריאה קודמת	קריאה נכחית	סה"כ צריכה בקוט"ש	מחיר לקוט"ש בא"ג	סה"כ לתשלום
פרטי חשבון עבור תאריכים:						
777	פסגה	01/06/22	30/06/22	464.30	45.49	211.21 ₪
778	גבע	4,417.70	4,471.00	53.30	37.72	20.10 ₪
779	שפל	26,149.40	26,294.40	145.00	31.20	45.24 ₪

סנסיבל - 1 - 18075251

סוג תעריף	סוג צריכה	קריאה קודמת	קריאה נכחית	סה"כ צריכה בקוט"ש	מחיר לקוט"ש בא"ג	סה"כ לתשלום
פרטי חשבון עבור תאריכים:						
777	פסגה	01/06/22	30/06/22	2,628.70	45.49	1,195.80 ₪
778	גבע	12,599.71	12,875.51	275.80	37.72	104.03 ₪
779	שפל	40,514.30	41,335.00	820.70	31.20	256.06 ₪

יט"א אויר צח 8

סוג תעריף	סוג צריכה	קריאה קודמת	קריאה נכחית	סה"כ צריכה בקוט"ש	מחיר לקוט"ש בא"ג	סה"כ לתשלום
פרטי חשבון עבור תאריכים:						
777	פסגה	01/06/22	30/06/22	273.545	45.49	124.44 ₪
778	גבע	34.723	34.723	34.723	37.72	13.10 ₪
779	שפל	0.000	0.000	0.000	31.20	0.00 ₪

סה"כ לדיר:

פסגה	גבע	שפל	סה"כ	שיא ביקוש
------	-----	-----	------	-----------





סה"כ לדירה:

פסגה	גבע	שפל	סה"כ	שיא ביקוש
3,610.35	454.22	1,198.90	5,263.47	74,711.04
₪ 1,642.35	₪ 171.33	₪ 374.06	₪ 2,187.74	

סה"כ צריכה

סה"כ לתשלום

₪ 60.00	תשלום קבוע	לא כולל מע"מ
₪ 0.00	תשלום עבור גודל חיבור ב-KVA (0x0)	
0.180	מקדם הספק	
₪ 0.00	תשלום עבור מקדם הספק	
₪ 2,247.74	סה"כ לתשלום	

התפלגות חיוב בש"ח לפי תע"ז

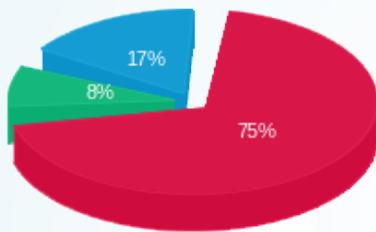

- פסגה (₪ 1,642.35)
- גבע (₪ 171.33)
- שפל (₪ 374.06)

הסטוריית צריכה בקוט"ש

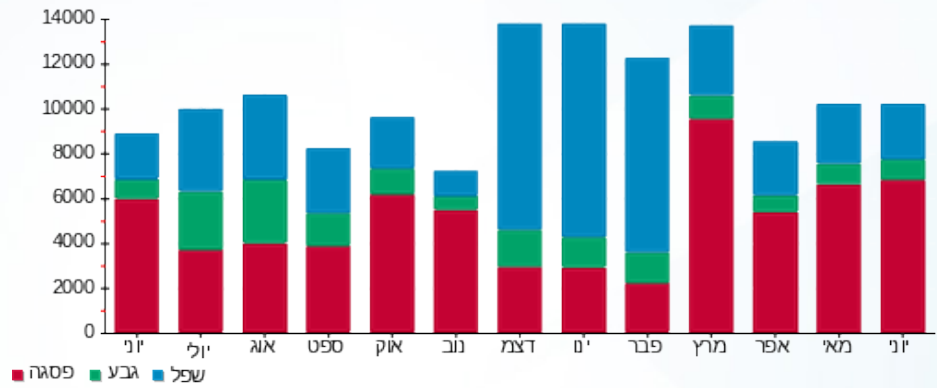



04/07/22 תאריך הפקה:
 30/06/22 תאריך קריאה נוכחית:
 01/06/22 תאריך קריאה קודמת:

שם דייר: סנסיבל מחסן
שם אתר: בית אינטרגאמא

לקוח/ה נכבד/ה, אנו מתכבדים להגיש את חישוב צריכת החשמל לתקופה 01/06/22 - 30/06/22:

סנסיבל מחסן - 1 - 18075360

סוג תעריף	סוג צריכה	קריאה קודמת	קריאה נוכחית	סה"כ צריכה בקוט"ש	מחיר לקוט"ש בא"ג	סה"כ לתשלום
פרטי חשבון עבור תאריכים:			01/06/22	30/06/22		
777	פסגה	20,865.40	22,013.60	1,148.20	45.49	522.32 ₪
778	גבע	8,966.60	9,166.70	200.10	37.72	75.48 ₪
779	שפל	30,641.50	31,243.60	602.10	31.20	187.86 ₪

סנסיבל מחסן - 1 - 18075373

סוג תעריף	סוג צריכה	קריאה קודמת	קריאה נוכחית	סה"כ צריכה בקוט"ש	מחיר לקוט"ש בא"ג	סה"כ לתשלום
פרטי חשבון עבור תאריכים:			01/06/22	30/06/22		
777	פסגה	419.85	528.60	108.75	45.49	49.47 ₪
778	גבע	73.00	98.95	25.95	37.72	9.79 ₪
779	שפל	275.55	334.28	58.73	31.20	18.32 ₪

יט"א אויר צח 1

סוג תעריף	סוג צריכה	קריאה קודמת	קריאה נוכחית	סה"כ צריכה בקוט"ש	מחיר לקוט"ש בא"ג	סה"כ לתשלום
פרטי חשבון עבור תאריכים:			01/06/22	30/06/22		
777	פסגה			91.233	45.49	41.50 ₪
778	גבע			9.084	37.72	3.43 ₪
779	שפל			0.000	31.20	0.00 ₪

סה"כ לדייר:

פסגה	גבע	שפל	סה"כ	שיא ביקוש
1,348.18	235.13	660.82	2,244.14	
₪ 613.29	₪ 88.69	₪ 206.18	₪ 908.16	

סה"כ צריכה
 סה"כ לתשלום

60.00 ₪	תשלום קבוע	
0.00 ₪	תשלום עבור גודל חיבור בKVA (0x0)	
0.168	מקדם הספק	
0.00 ₪	תשלום עבור מקדם הספק	
968.16 ₪	סה"כ לתשלום	לא כולל מע"מ





התפלגות חיוב בש"ח לפי תעו"ז

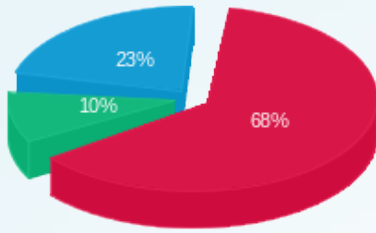

- פסגה (ש"ח 613.29)
- גבע (ש"ח 88.69)
- שפל (ש"ח 206.18)

הסטוריית צריכה בקוט"ש

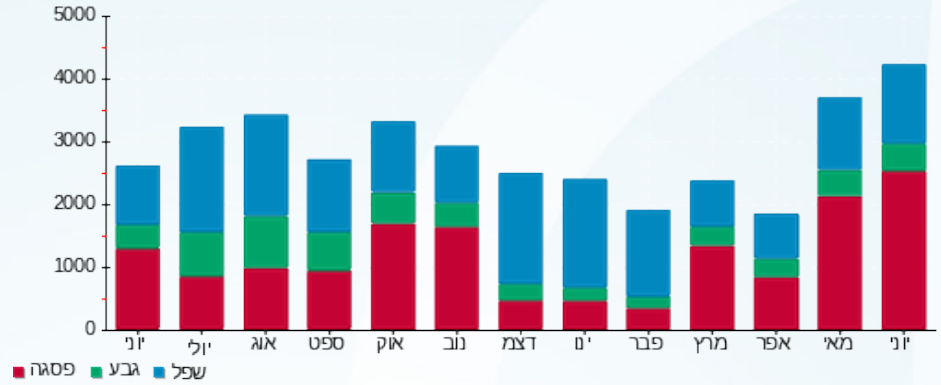

04/07/22 תאריך הפקה:
 30/06/22 תאריך קריאה נוכחית:
 01/06/22 תאריך קריאה קודמת:

שם דייר: פניני חוכמה מחסן A
 שם אתר: בית אינטרגאמא

לקוח/ה נכבד/ה, אנו מתכבדים להגיש את חישוב צריכת החשמל לתקופה 01/06/22 - 30/06/22:

פניני חוכמה מחסן 1 - 17313149 - A

סוג תעריף	סוג צריכה	קריאה קודמת	קריאה נוכחית	סה"כ צריכה בקוט"ש	מחיר לקוט"ש בא"ג	סה"כ לתשלום
		01/06/22	30/06/22	פרטי חשבון עבור תאריכים:		
777	פסגה	5,994.90	6,792.80	797.90	45.49	362.96 ₪
778	גבע	1,718.10	1,793.10	75.00	37.72	28.29 ₪
779	שפל	5,710.00	5,927.80	217.80	31.20	67.95 ₪

יטא אויר צח 5

סוג תעריף	סוג צריכה	קריאה קודמת	קריאה נוכחית	סה"כ צריכה בקוט"ש	מחיר לקוט"ש בא"ג	סה"כ לתשלום
		01/06/22	30/06/22	פרטי חשבון עבור תאריכים:		
777	פסגה			139.980	45.49	63.68 ₪
778	גבע			17.611	37.72	6.64 ₪
779	שפל			0.239	31.20	0.07 ₪

סה"כ לדייר:

פסגה	גבע	שפל	סה"כ	שיא ביקוש
937.88	92.61	218.04	1,248.53	5.13
₪ 426.64	₪ 34.93	₪ 68.03	₪ 529.60	

סה"כ צריכה
 סה"כ לתשלום

60.00 ₪	תשלום קבוע	
0.00 ₪	תשלום עבור גודל חיבור ב-KVA (0x0)	
1.000	מקדם הספק	
0.00 ₪	תשלום עבור מקדם הספק	
589.60 ₪	סה"כ לתשלום	לא כולל מע"מ



התפלגות חיוב בש"ח לפי תעו"ז

הסטוריית צריכה בקוט"ש

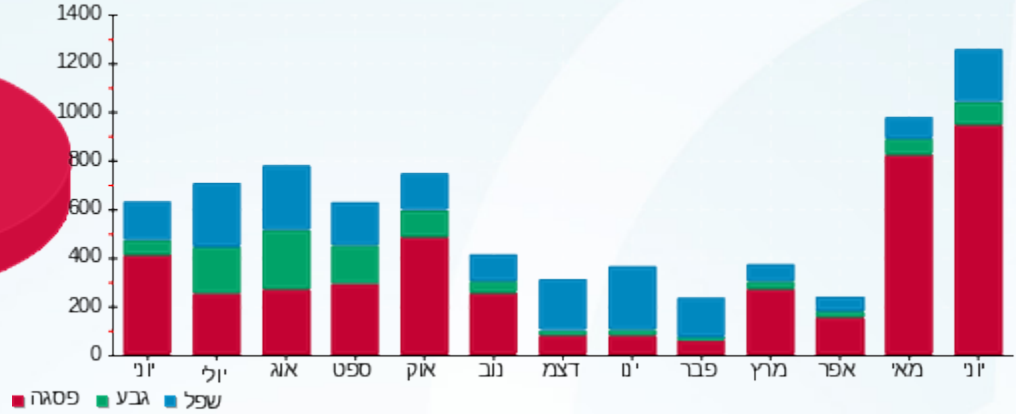
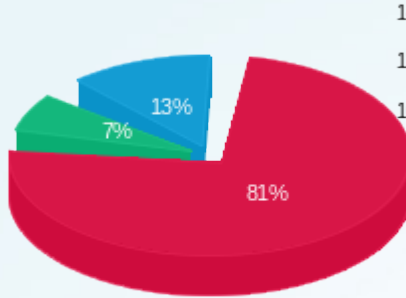

פסגה (ש"ח 426.64)
 גבע (ש"ח 34.93)
 שפל (ש"ח 68.03)

פסגה גבע שפל





04/07/22 תאריך הפקה:
 30/06/22 תאריך קריאה נוכחית:
 01/06/22 תאריך קריאה קודמת:

שם דייר: פניני חוכמה משרדים
שם אתר: בית אינטרגאמא

לקוח/ה נכבד/ה, אנו מתכבדים להגיש את חישוב צריכת החשמל לתקופה 01/06/22 - 30/06/22:

משרדי פניני חוכמה - 1 - 18075268

סוג תעריף	סוג צריכה	קריאה קודמת	קריאה נוכחית	סה"כ צריכה בקוט"ש	מחיר לקוט"ש בא"ג	סה"כ לתשלום
פרטי חשבון עבור תאריכים:			30/06/22	01/06/22		
777	פסגה	50,360.30	52,526.70	2,166.40	45.49	985.50 ₪
778	גבע	18,910.30	19,444.70	534.40	37.72	201.58 ₪
779	שפל	61,926.60	63,336.20	1,409.60	31.20	439.80 ₪

משרדי פניני חוכמה - 1 - 18075272

סוג תעריף	סוג צריכה	קריאה קודמת	קריאה נוכחית	סה"כ צריכה בקוט"ש	מחיר לקוט"ש בא"ג	סה"כ לתשלום
פרטי חשבון עבור תאריכים:			30/06/22	01/06/22		
777	פסגה	100,197.10	104,400.20	4,203.10	45.49	1,911.99 ₪
778	גבע	26,250.40	26,844.70	594.30	37.72	224.17 ₪
779	שפל	79,579.00	81,205.00	1,626.00	31.20	507.31 ₪

יט"א אויר צח 31

סוג תעריף	סוג צריכה	קריאה קודמת	קריאה נוכחית	סה"כ צריכה בקוט"ש	מחיר לקוט"ש בא"ג	סה"כ לתשלום
פרטי חשבון עבור תאריכים:			30/06/22	01/06/22		
777	פסגה			311.248	45.49	141.59 ₪
778	גבע			39.616	37.72	14.94 ₪
779	שפל			0.000	31.20	0.00 ₪

סה"כ לדייר:

פסגה	גבע	שפל	סה"כ	שיא ביקוש
6,680.75	1,168.32	3,035.60	10,884.66	
₪ 3,039.07	₪ 440.69	₪ 947.11	₪ 4,426.87	

סה"כ צריכה
 סה"כ לתשלום

60.00 ₪	תשלום קבוע	
0.00 ₪	תשלום עבור גודל חיבור בKVA (0x0)	
0.133	מקדם הספק	
0.00 ₪	תשלום עבור מקדם הספק	
4,486.87 ₪	סה"כ לתשלום	לא כולל מע"מ





התפלגות חיוב בש"ח לפי תעו"ז

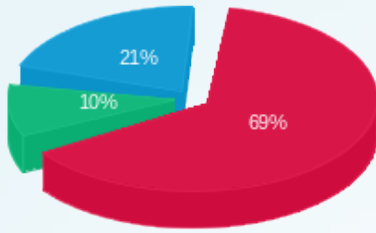

פסגה (3,039.07) ש"ח
 גבע (440.69) ש"ח
 שפל (947.11) ש"ח

הסטוריית צריכה בקוט"ש

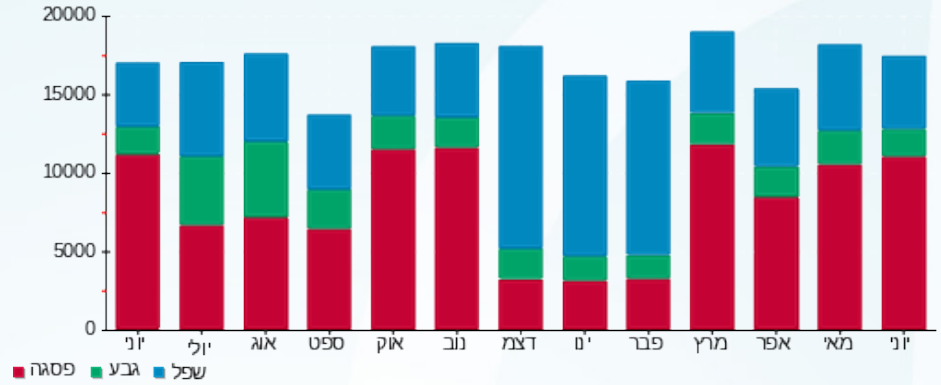



04/07/22 תאריך הפקה:
 30/06/22 תאריך קריאה נכחית:
 01/06/22 תאריך קריאה קודמת:

שם דייר: קומסייף 2.ק.
 שם אתר: בית אינטרגאמא

לקוח/ה נכבד/ה, אנו מתכבדים להגיש את חישוב צריכת החשמל לתקופה 01/06/22 - 30/06/22:

קומסייף ק.2 - 1 - 18075355

סה"כ לתשלום	מחיר לקוט"ש בא"ג	סה"כ צריכה בקוט"ש	קריאה נכחית	קריאה קודמת	סוג צריכה	סוג תעריף
			30/06/22	01/06/22	פרטי חשבון עבור תאריכים:	
138.93 ₪	45.49	305.40	8,813.30	8,507.90	פסגה	777
16.11 ₪	37.72	42.70	1,802.80	1,760.10	גבע	778
36.25 ₪	31.20	116.20	6,664.10	6,547.90	שפל	779

יט"א אויר צח 33

סה"כ לתשלום	מחיר לקוט"ש בא"ג	סה"כ צריכה בקוט"ש	קריאה נכחית	קריאה קודמת	סוג צריכה	סוג תעריף
			30/06/22	01/06/22	פרטי חשבון עבור תאריכים:	
57.09 ₪	45.49	125.500			פסגה	777
5.99 ₪	37.72	15.885			גבע	778
0.06 ₪	31.20	0.207			שפל	779

סה"כ לדייר:

שיא ביקוש	סה"כ	שפל	גבע	פסגה
	605.89	116.41	58.58	430.90
	254.43 ₪	36.32 ₪	22.10 ₪	196.02 ₪

סה"כ צריכה
 סה"כ לתשלום

60.00 ₪	תשלום קבוע	לא כולל מע"מ
0.00 ₪	תשלום עבור גודל חיבור ב-KVA (0x0)	
0.055	מקדם הספק	
0.00 ₪	תשלום עבור מקדם הספק	
314.43 ₪	סה"כ לתשלום	





התפלגות חיוב בש"ח לפי תעו"ז

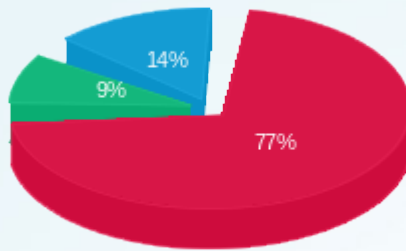

- פסגה (ש"ח 196.02)
- גבע (ש"ח 22.10)
- שפל (ש"ח 36.32)

הסטוריית צריכה בקוט"ש

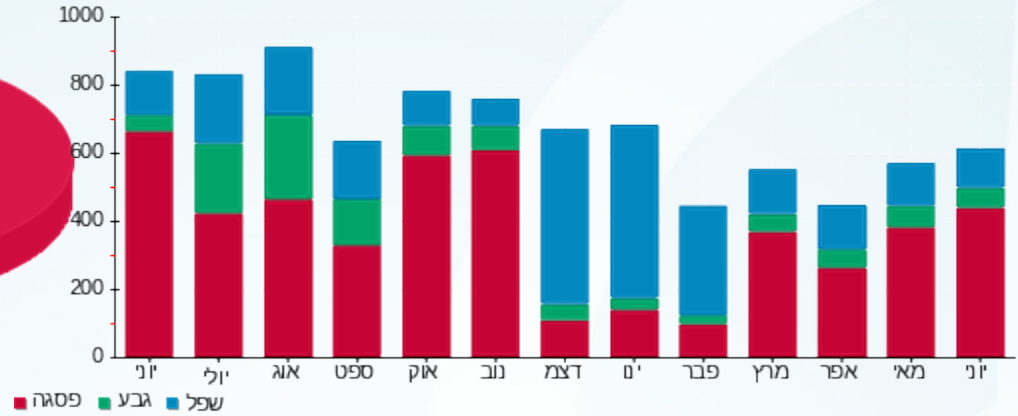



04/07/22 תאריך הפקה:
 30/06/22 תאריך קריאה נוכחית:
 01/06/22 תאריך קריאה קודמת:

שם דייר: קונקט
שם אתר: בית אינטרגאמא

לקוח/ה נכבד/ה, אנו מתכבדים להגיש את חישוב צריכת החשמל לתקופה 01/06/22 - 30/06/22:

קונקט - 1 - 17313306

סוג תעריף	סוג צריכה	קריאה קודמת	קריאה נוכחית	סה"כ צריכה בקוט"ש	מחיר לקוט"ש בא"ג	סה"כ לתשלום
פרטי חשבון עבור תאריכים:						
777	פסגה	01/06/22	30/06/22	0.00	45.49	0.00 ₪
778	גבע	2,348.10	2,348.10	0.00	37.72	0.00 ₪
779	שפל	7,565.50	7,565.50	0.00	31.20	0.00 ₪

קונקט - 1 - 18075276

סוג תעריף	סוג צריכה	קריאה קודמת	קריאה נוכחית	סה"כ צריכה בקוט"ש	מחיר לקוט"ש בא"ג	סה"כ לתשלום
פרטי חשבון עבור תאריכים:						
777	פסגה	118,443.00	122,788.30	4,345.30	45.49	1,976.68 ₪
778	גבע	62,090.40	63,717.20	1,626.80	37.72	613.63 ₪
779	שפל	208,052.30	212,210.90	4,158.60	31.20	1,297.48 ₪

קונקט - 1 - 18075394

סוג תעריף	סוג צריכה	קריאה קודמת	קריאה נוכחית	סה"כ צריכה בקוט"ש	מחיר לקוט"ש בא"ג	סה"כ לתשלום
פרטי חשבון עבור תאריכים:						
777	פסגה	104,059.00	106,732.20	2,673.20	45.49	1,216.04 ₪
778	גבע	21,957.20	22,275.90	318.70	37.72	120.21 ₪
779	שפל	73,563.50	74,587.10	1,023.60	31.20	319.36 ₪

יט"א אויר צח 2

סוג תעריף	סוג צריכה	קריאה קודמת	קריאה נוכחית	סה"כ צריכה בקוט"ש	מחיר לקוט"ש בא"ג	סה"כ לתשלום
פרטי חשבון עבור תאריכים:						
777	פסגה			430.970	45.49	196.05 ₪
778	גבע			52.243	37.72	19.71 ₪
779	שפל			1.080	31.20	0.34 ₪

יט"א אויר צח 6

סוג תעריף	סוג צריכה	קריאה קודמת	קריאה נוכחית	סה"כ צריכה בקוט"ש	מחיר לקוט"ש בא"ג	סה"כ לתשלום





יט"א אויר צח 6

סה"כ לתשלום	מחיר לקוט"ש בא"ג	סה"כ צריכה בקוט"ש	קריאה נוכחית	קריאה קודמת	סוג צריכה	סוג תעריף
			30/06/22	01/06/22	פרטי חשבון עבור תאריכים:	
152.07 ₪	45.49	334.287			פסגה	777
15.86 ₪	37.72	42.039			גבע	778
0.18 ₪	31.20	0.581			שפל	779

סה"כ לדייר:

שיא ביקוש	סה"כ	שפל	גבע	פסגה	סה"כ צריכה
3.13	15,007.40	5,183.86	2,039.78	7,783.76	סה"כ לתשלום
	5,927.60 ₪	1,617.36 ₪	769.41 ₪	3,540.83 ₪	

60.00 ₪	תשלום קבוע	
0.00 ₪	תשלום עבור גודל חיבור בKVA (0x0)	
0.995	מקדם הספק	
0.00 ₪	תשלום עבור מקדם הספק	
5,987.60 ₪	סה"כ לתשלום	לא כולל מע"מ

התפלגות חיוב בש"ח לפי תעו"ז

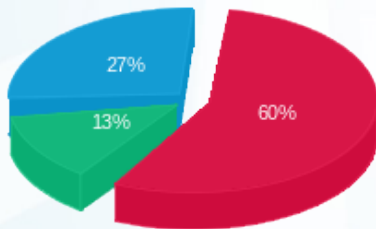

■ פסגה (3,540.83 ₪) 60%
■ גבע (769.41 ₪) 13%
■ שפל (1,617.36 ₪) 27%

הסטוריית צריכה בקוט"ש

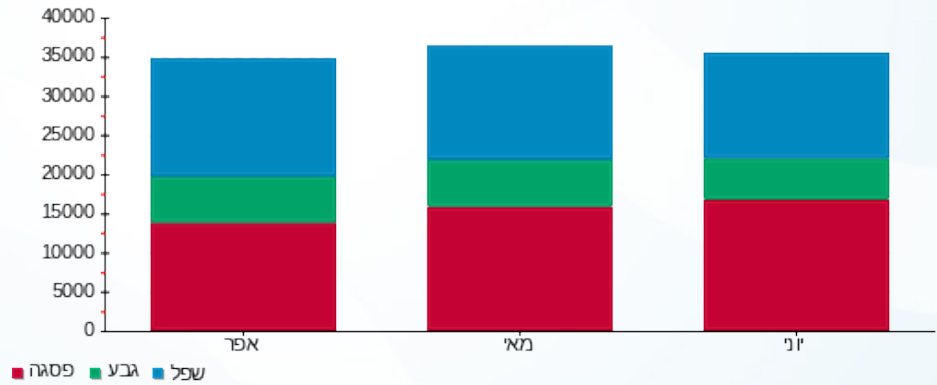



04/07/22 תאריך הפקה:
 30/06/22 תאריך קריאה נוכחית:
 01/06/22 תאריך קריאה קודמת:

שם דייר: קמרו
שם אתר: בית אינטרגאמא

לקוח/ה נכבד/ה, אנו מתכבדים להגיש את חישוב צריכת החשמל לתקופה 01/06/22 - 30/06/22:

קמרו חיוני - 1 - 18075300

סוג תעריף	סוג צריכה	קריאה קודמת	קריאה נוכחית	סה"כ צריכה בקוט"ש	מחיר לקוט"ש בא"ג	סה"כ לתשלום
פרטי חשבון עבור תאריכים:			30/06/22	01/06/22		
777	פסגה	66,648.30	68,739.70	2,091.40	45.49	951.38 ₪
778	גבע	34,692.00	35,424.40	732.40	37.72	276.26 ₪
779	שפל	113,274.00	115,191.50	1,917.50	31.20	598.26 ₪

לוח ב.חיוני - 1 - 18110016

סוג תעריף	סוג צריכה	קריאה קודמת	קריאה נוכחית	סה"כ צריכה בקוט"ש	מחיר לקוט"ש בא"ג	סה"כ לתשלום
פרטי חשבון עבור תאריכים:			30/06/22	01/06/22		
777	פסגה	29,986.10	32,834.70	2,848.60	45.49	1,295.83 ₪
778	גבע	6,337.60	6,631.60	294.00	37.72	110.90 ₪
779	שפל	16,370.70	16,943.60	572.90	31.20	178.74 ₪

יט"א אויר צח 2

סוג תעריף	סוג צריכה	קריאה קודמת	קריאה נוכחית	סה"כ צריכה בקוט"ש	מחיר לקוט"ש בא"ג	סה"כ לתשלום
פרטי חשבון עבור תאריכים:			30/06/22	01/06/22		
777	פסגה			354.353	45.49	161.20 ₪
778	גבע			42.956	37.72	16.20 ₪
779	שפל			0.888	31.20	0.28 ₪

סה"כ לדייר:

פסגה	גבע	שפל	סה"כ	שיא ביקוש
5,294.35	1,069.36	2,491.29	8,855.00	29.25
₪ 2,408.40	₪ 403.36	₪ 777.28	₪ 3,589.04	

סה"כ צריכה
 סה"כ לתשלום

60.00 ₪	תשלום קבוע	
0.00 ₪	תשלום עבור גודל חיבור בKVA (0x0)	
0.292	מקדם הספק	
0.00 ₪	תשלום עבור מקדם הספק	
3,649.04 ₪	סה"כ לתשלום	לא כולל מע"מ





התפלגות חיוב בש"ח לפי תעו"ז

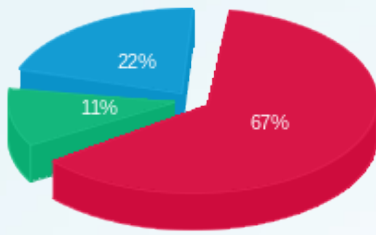

■ פסגה (ש"ח 2,408.40)
■ גבע (ש"ח 403.36)
■ שפל (ש"ח 777.28)

הסטוריית צריכה בקוט"ש

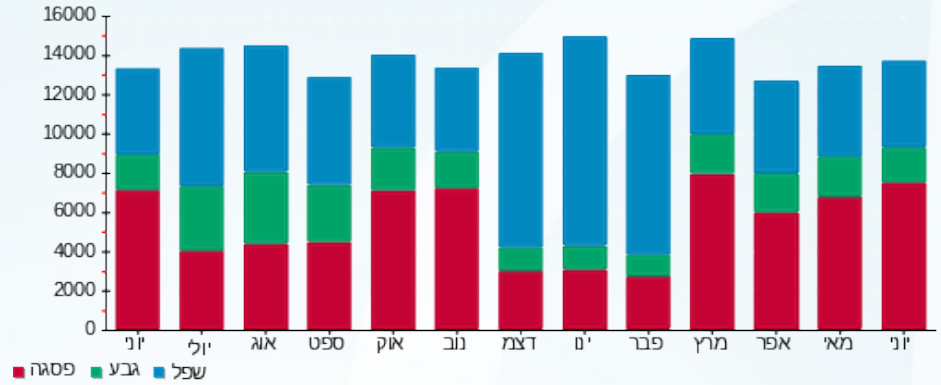

■ פסגה ■ גבע ■ שפל





04/07/22 תאריך הפקה:
 30/06/22 תאריך קריאה נוכחית:
 01/06/22 תאריך קריאה קודמת:

שם דייר: קפאטיקום
 שם אתר: בית אינטרגאמא

לקוח/ה נכבד/ה, אנו מתכבדים להגיש את חישוב צריכת החשמל לתקופה 01/06/22 - 30/06/22:

קפאטיקום - 1 - 18075349

סוג תעריף	סוג צריכה	קריאה קודמת	קריאה נוכחית	סה"כ צריכה בקוט"ש	מחיר לקוט"ש בא"ג	סה"כ לתשלום
			30/06/22	01/06/22	פרטי חשבון עבור תאריכים:	
777	פסגה	105,437.30	107,547.90	2,110.60	45.49	960.11 ₪
778	גבע	26,497.40	26,780.40	283.00	37.72	106.75 ₪
779	שפל	76,875.20	77,768.10	892.90	31.20	278.58 ₪

קפאטיקום - 1 - 18110015

סוג תעריף	סוג צריכה	קריאה קודמת	קריאה נוכחית	סה"כ צריכה בקוט"ש	מחיר לקוט"ש בא"ג	סה"כ לתשלום
			30/06/22	01/06/22	פרטי חשבון עבור תאריכים:	
777	פסגה	2,336.90	3,196.20	859.30	45.49	390.90 ₪
778	גבע	1,127.00	1,449.10	322.10	37.72	121.50 ₪
779	שפל	3,248.40	4,110.30	861.90	31.20	268.91 ₪

יט"א אויר צח 2

סוג תעריף	סוג צריכה	קריאה קודמת	קריאה נוכחית	סה"כ צריכה בקוט"ש	מחיר לקוט"ש בא"ג	סה"כ לתשלום
			30/06/22	01/06/22	פרטי חשבון עבור תאריכים:	
777	פסגה			172.388	45.49	78.42 ₪
778	גבע			20.897	37.72	7.88 ₪
779	שפל			0.432	31.20	0.13 ₪

סה"כ לדייר:

פסגה	גבע	שפל	סה"כ	שיא ביקוש
3,142.29	626.00	1,755.23	5,523.52	3.59
1,429.43 ₪	236.13 ₪	547.63 ₪	2,213.19 ₪	

סה"כ צריכה
 סה"כ לתשלום

60.00 ₪	תשלום קבוע	
0.00 ₪	תשלום עבור גודל חיבור בKVA (0x0)	
0.093	מקדם הספק	
0.00 ₪	תשלום עבור מקדם הספק	
2,273.19 ₪	סה"כ לתשלום	לא כולל מע"מ





התפלגות חיוב בש"ח לפי תעו"ז

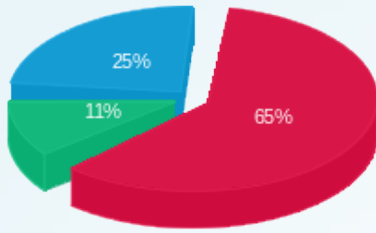

■ פסגה (1,429.43 ש"ח)
■ גבע (236.13 ש"ח)
■ שפל (547.63 ש"ח)

הסטוריית צריכה בקוט"ש

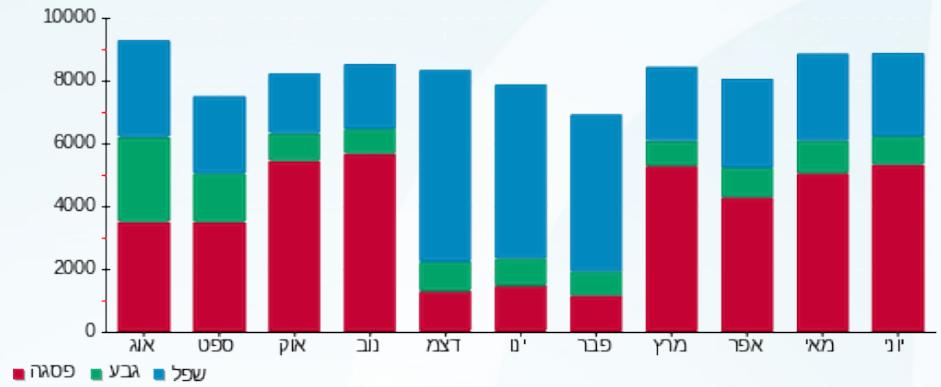

04/07/22 תאריך הפקדה:
 30/06/22 תאריך קריאה נוכחי:
 01/06/22 תאריך קריאה קודמת:

שם דייר: קפאטיקום מחסן לובי
 שם אתר: בית אינטרגאמא

לקוח/ה נכבד/ה, אנו מתכבדים להגיש את חישוב צריכת החשמל לתקופה 01/06/22 - 30/06/22:

קפאטיקום מחסן לובי - 1 - 17313074

סה"כ לתשלום	מחיר לקוט"ש בא"ג	סה"כ צריכה בקוט"ש	קריאה נוכחית	קריאה קודמת	סוג צריכה	סוג תעריף
			30/06/22	01/06/22	פרטי חשבון עבור תאריכים:	
₪ 388.94	45.49	855.00	16,831.70	15,976.70	פסגה	777
₪ 120.55	37.72	319.60	8,662.90	8,343.30	גבע	778
₪ 254.72	31.20	816.40	28,425.80	27,609.40	שפל	779

סה"כ לדייר:

שיא ביקוש	סה"כ	שפל	גבע	פסגה
190,054.40	1,991.00	816.40	319.60	855.00
	₪ 764.21	₪ 254.72	₪ 120.55	₪ 388.94

סה"כ צריכה
 סה"כ לתשלום

₪ 60.00	תשלום קבוע	לא כולל מע"מ
₪ 0.00	תשלום עבור גודל חיבור בKVA (0x0)	
0.842	מקדם הספק	
₪ 0.00	תשלום עבור מקדם הספק	
₪ 824.21	סה"כ לתשלום	

התפלגות חיוב בש"ח לפי תעו"ז

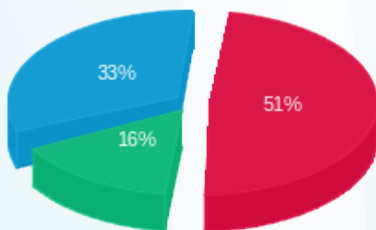

פסגה (₪ 388.94)
 גבע (₪ 120.55)
 שפל (₪ 254.72)

הסטוריית צריכה בקוט"ש

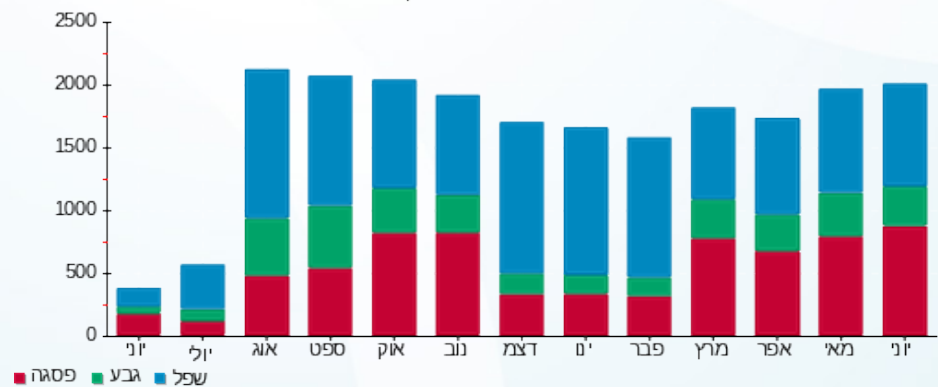



04/07/22 תאריך הפקה:
 30/06/22 תאריך קריאה נוכחית:
 01/06/22 תאריך קריאה קודמת:

שם דייר: רפק
שם אתר: בית אינטרגאמא

לקוח/ה נכבד/ה, אנו מתכבדים להגיש את חישוב צריכת החשמל לתקופה 30/06/22 - 01/06/22:
טעינת רכבים חשמליים רפק - 1 - 17313348

סוג תעריף	סוג צריכה	קריאה קודמת	קריאה נוכחית	סה"כ צריכה בקוט"ש	מחיר לקוט"ש בא"ג	סה"כ לתשלום
פרטי חשבון עבור תאריכים:						
777	פסגה	01/06/22	30/06/22	703.80	45.49	320.16 ₪
778	גבע	79.40	80.40	1.00	37.72	0.38 ₪
779	שפל	2,330.50	2,332.40	1.90	31.20	0.59 ₪

רפק - 1 - 18075351

סוג תעריף	סוג צריכה	קריאה קודמת	קריאה נוכחית	סה"כ צריכה בקוט"ש	מחיר לקוט"ש בא"ג	סה"כ לתשלום
פרטי חשבון עבור תאריכים:						
777	פסגה	01/06/22	30/06/22	735.20	45.49	334.44 ₪
778	גבע	5,352.10	5,462.70	110.60	37.72	41.72 ₪
779	שפל	24,675.20	24,989.90	314.70	31.20	98.19 ₪

שקע טעינת רכב רפק אנרגיה - 1 - 20281995

סוג תעריף	סוג צריכה	קריאה קודמת	קריאה נוכחית	סה"כ צריכה בקוט"ש	מחיר לקוט"ש בא"ג	סה"כ לתשלום
פרטי חשבון עבור תאריכים:						
777	פסגה	01/06/22	30/06/22	0.00	45.49	0.00 ₪
778	גבע	1.20	1.20	0.00	37.72	0.00 ₪
779	שפל	249.40	249.40	0.00	31.20	0.00 ₪

יט"א אויר צח 33

סוג תעריף	סוג צריכה	קריאה קודמת	קריאה נוכחית	סה"כ צריכה בקוט"ש	מחיר לקוט"ש בא"ג	סה"כ לתשלום
פרטי חשבון עבור תאריכים:						
777	פסגה	01/06/22	30/06/22	339.316	45.49	154.35 ₪
778	גבע			42.947	37.72	16.20 ₪
779	שפל			0.561	31.20	0.17 ₪

סה"כ לדיר:

פסגה	גבע	שפל	סה"כ	שיא ביקוש
------	-----	-----	------	-----------





סה"כ לדירה:

פסגה	גבע	שפל	סה"כ	שיא ביקוש
1,778.32	154.55	317.16	2,250.02	10.98
₪ 808.96	₪ 58.30	₪ 98.95	₪ 966.21	

סה"כ צריכה

סה"כ לתשלום

₪ 60.00	תשלום קבוע	לא כולל מע"מ
₪ 0.00	תשלום עבור גודל חיבור ב-KVA (0x0)	
0.173	מקדם הספק	
₪ 0.00	תשלום עבור מקדם הספק	
₪ 1,026.21	סה"כ לתשלום	

התפלגות חיוב בש"ח לפי תעו"ז

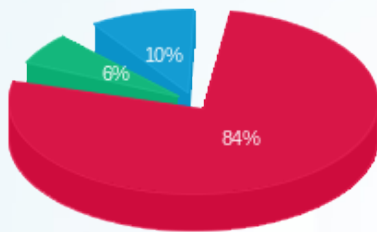

- פסגה (₪ 808.96)
- גבע (₪ 58.30)
- שפל (₪ 98.95)

הסטוריית צריכה בקוט"ש

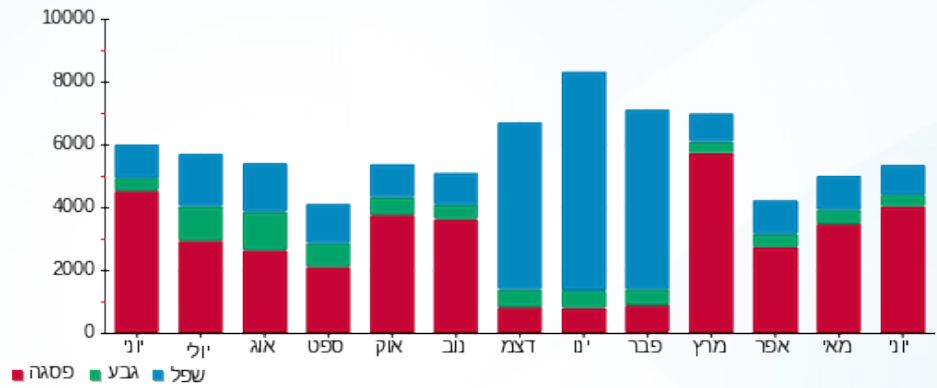



04/07/22 תאריך הפקה:
 30/06/22 תאריך קריאה נוכחית:
 01/06/22 תאריך קריאה קודמת:

שם דייר: רפק אנרגיה
שם אתר: בית אינטרגאמא

לקוח/ה נכבד/ה, אנו מתכבדים להגיש את חישוב צריכת החשמל לתקופה 01/06/22 - 30/06/22:

רפק אנרגיה - 1 - 17313550

סוג תעריף	סוג צריכה	קריאה קודמת	קריאה נוכחית	סה"כ צריכה בקוט"ש	מחיר לקוט"ש בא"ג	סה"כ לתשלום
פרטי חשבון עבור תאריכים:			30/06/22	01/06/22		
777	פסגה	8,477.30	8,502.50	25.20	45.49	11.46 ₪
778	גבע	4,548.80	4,558.40	9.60	37.72	3.62 ₪
779	שפל	14,195.20	14,219.50	24.30	31.20	7.58 ₪

רפק אנרגיה - 1 - 18075298

סוג תעריף	סוג צריכה	קריאה קודמת	קריאה נוכחית	סה"כ צריכה בקוט"ש	מחיר לקוט"ש בא"ג	סה"כ לתשלום
פרטי חשבון עבור תאריכים:			30/06/22	01/06/22		
777	פסגה	16,085.70	16,353.60	267.90	45.49	121.87 ₪
778	גבע	7,918.60	8,006.90	88.30	37.72	33.31 ₪
779	שפל	27,194.10	27,429.90	235.80	31.20	73.57 ₪

רפק אנרגיה - 1 - 18075299

סוג תעריף	סוג צריכה	קריאה קודמת	קריאה נוכחית	סה"כ צריכה בקוט"ש	מחיר לקוט"ש בא"ג	סה"כ לתשלום
פרטי חשבון עבור תאריכים:			30/06/22	01/06/22		
777	פסגה	60,716.00	62,084.60	1,368.60	45.49	622.58 ₪
778	גבע	12,943.60	13,020.70	77.10	37.72	29.08 ₪
779	שפל	37,742.80	38,105.00	362.20	31.20	113.01 ₪

יט"א אויר צח 8

סוג תעריף	סוג צריכה	קריאה קודמת	קריאה נוכחית	סה"כ צריכה בקוט"ש	מחיר לקוט"ש בא"ג	סה"כ לתשלום
פרטי חשבון עבור תאריכים:			30/06/22	01/06/22		
777	פסגה			156.312	45.49	71.11 ₪
778	גבע			19.842	37.72	7.48 ₪
779	שפל			0.000	31.20	0.00 ₪

סה"כ לדיר:

פסגה	גבע	שפל	סה"כ	שיא ביקוש
------	-----	-----	------	-----------





סה"כ לדירה:

פסגה	גבע	שפל	סה"כ	שיא ביקוש
1,818.01	194.84	622.30	2,635.15	7,864.32
₪ 827.01	₪ 73.49	₪ 194.16	₪ 1,094.67	

סה"כ צריכה

סה"כ לתשלום

תשלום קבוע	תשלום עבור גודל חיבור ב-KVA (0x0)	מקדם הספק	תשלום עבור מקדם הספק	סה"כ לתשלום	לא כולל מע"מ
₪ 60.00	₪ 0.00	0.058	₪ 0.00	₪ 1,154.67	

התפלגות חיוב בש"ח לפי תעו"ז

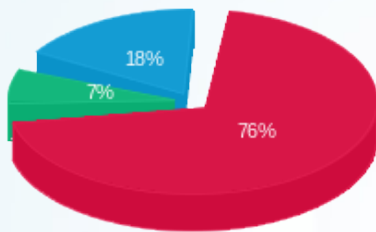

- פסגה (₪ 827.01) 76%
- גבע (₪ 73.49) 7%
- שפל (₪ 194.16) 18%

הסטוריית צריכה בקוט"ש

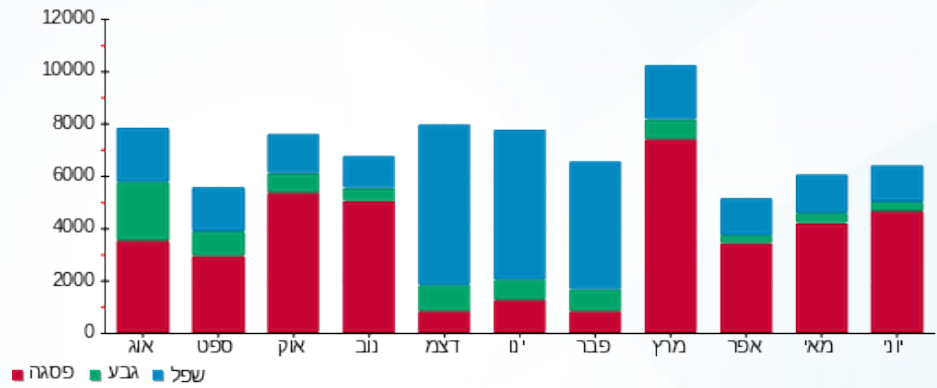



04/07/22 תאריך הפקה:
 30/06/22 תאריך קריאה נוכחית:
 01/06/22 תאריך קריאה קודמת:

שם דייר: שנאים
שם אתר: בית אינטרגאמא

לקוח/ה נכבד/ה, אנו מתכבדים להגיש את חישוב צריכת החשמל לתקופה 01/06/22 - 30/06/22:

שנאי-1-מ"א כללי - 1 - 18075260

סוג תעריף	סוג צריכה	קריאה קודמת	קריאה נוכחית	סה"כ צריכה בקוט"ש	מחיר לקוט"ש בא"ג	סה"כ לתשלום
			30/06/22	01/06/22	פרטי חשבון עבור תאריכים:	
777	פסגה	1,388,981.70	1,429,346.00	40,364.30	45.49	18,361.72 ₪
778	גבע	485,144.40	491,835.50	6,691.10	37.72	2,523.88 ₪
779	שפל	1,311,996.30	1,336,420.00	24,423.70	31.20	7,620.19 ₪

שנאי 2 - 1 - 18075393

סוג תעריף	סוג צריכה	קריאה קודמת	קריאה נוכחית	סה"כ צריכה בקוט"ש	מחיר לקוט"ש בא"ג	סה"כ לתשלום
			30/06/22	01/06/22	פרטי חשבון עבור תאריכים:	
777	פסגה	2,605,994.70	2,721,797.10	115,802.40	45.49	52,678.51 ₪
778	גבע	981,471.50	1,002,943.90	21,472.40	37.72	8,099.39 ₪
779	שפל	2,889,324.80	2,946,220.50	56,895.70	31.20	17,751.46 ₪

סה"כ לדייר:

פסגה	גבע	שפל	סה"כ	שיא ביקוש
156,166.70	28,163.50	81,319.40	265,649.60	
71,040.23 ₪	10,623.27 ₪	25,371.65 ₪	107,035.16 ₪	

סה"כ צריכה

סה"כ לתשלום

0.00 ₪	תשלום קבוע	לא כולל מע"מ
0.097	מקדם הספק	
0.00 ₪	תשלום עבור מקדם הספק	
107,035.16 ₪	סה"כ לתשלום	





התפלגות חיוב בש"ח לפי תעו"ז

הסטוריית צריכה בקוט"ש

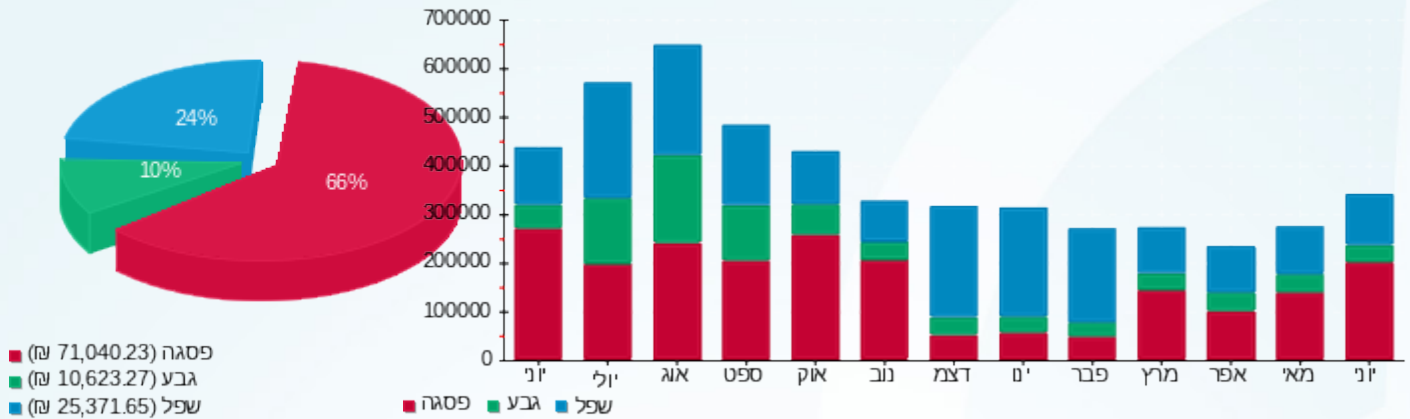



04/07/22 תאריך הפקה:
 30/06/22 תאריך קריאה נוכחית:
 01/06/22 תאריך קריאה קודמת:

שם דייר: תוקה פתרונו
שם אתר: בית אינטרגאמא

לקוח/ה נכבד/ה, אנו מתכבדים להגיש את חישוב צריכת החשמל לתקופה 01/06/22 - 30/06/22:

מחטן - 1 - 17312617

סוג תעריף	סוג צריכה	קריאה קודמת	קריאה נוכחית	סה"כ צריכה בקוט"ש	מחיר לקוט"ש בא"ג	סה"כ לתשלום
			30/06/22	01/06/22	פרטי חשבון עבור תאריכים:	
777	פסגה	22,888.00	23,605.50	717.50	45.49	326.39 ₪
778	גבע	3,143.90	3,160.00	16.10	37.72	6.07 ₪
779	שפל	11,455.20	11,496.30	41.10	31.20	12.82 ₪

מחטן מזגנים - 1 - 17313444

סוג תעריף	סוג צריכה	קריאה קודמת	קריאה נוכחית	סה"כ צריכה בקוט"ש	מחיר לקוט"ש בא"ג	סה"כ לתשלום
			30/06/22	01/06/22	פרטי חשבון עבור תאריכים:	
777	פסגה	11,966.90	13,070.10	1,103.20	45.49	501.85 ₪
778	גבע	2,365.80	2,477.60	111.80	37.72	42.17 ₪
779	שפל	8,836.10	9,121.60	285.50	31.20	89.08 ₪

טעינת רכבים ראשי גינרני תוקה - 1 - 20281952

סוג תעריף	סוג צריכה	קריאה קודמת	קריאה נוכחית	סה"כ צריכה בקוט"ש	מחיר לקוט"ש בא"ג	סה"כ לתשלום
			30/06/22	01/06/22	פרטי חשבון עבור תאריכים:	
777	פסגה	3,245.90	3,245.90	0.00	45.49	0.00 ₪
778	גבע	1,223.20	1,223.20	0.00	37.72	0.00 ₪
779	שפל	1,825.40	1,825.40	0.00	31.20	0.00 ₪

סה"כ לדייר:

פסגה	גבע	שפל	סה"כ	שיא ביקוש
1,820.70	127.90	326.60	2,275.20	247,726.08
₪ 828.24	₪ 48.24	₪ 101.90	₪ 978.38	

סה"כ צריכה
 סה"כ לתשלום

60.00 ₪	תשלום קבוע	
0.00 ₪	תשלום עבור גודל חיבור בKVA (0x0)	
0.980	מקדם הספק	
0.00 ₪	תשלום עבור מקדם הספק	
1,038.38 ₪	סה"כ לתשלום	לא כולל מע"מ





התפלגות חיוב בש"ח לפי תעו"ז

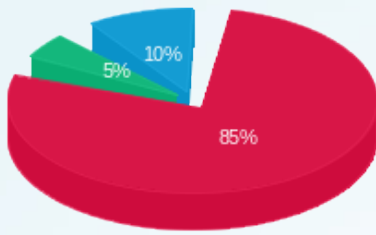

■ פסגה (828.24 ש"ח)
■ גבע (48.24 ש"ח)
■ שפל (101.90 ש"ח)

הסטוריית צריכה בקוט"ש

