

04/07/22 תאריך הפקה:
 22/06/22 תאריך קריאה נוכחית:
 24/05/22 תאריך קריאה קודמת:

שם דייר: זמני ישראל
 שם אתר: יד הנדיב ירושלים

לקוח/ה נכבד/ה, אנו מתכבדים להגיש את חישוב צריכת החשמל לתקופה 22/06/22 - 24/05/22:

זמני ישראל - 6 - 81033502 (3x25)

סוג תעריף	סוג צריכה	קריאה קודמת	קריאה נוכחית	סה"כ צריכה בקוט"ש	מחיר לקוט"ש בא"ג	סה"כ לתשלום
פרטי חשבון עבור תאריכים:						
777	פסגה	24/05/22	22/06/22	484.80	45.49	220.54 ₪
778	גבע	13,002.90	13,111.90	109.00	37.72	41.11 ₪
779	שפל	34,506.20	34,696.40	190.20	31.20	59.34 ₪

סה"כ לדייר:

פסגה	גבע	שפל	סה"כ	שיא ביקוש
484.80	109.00	190.20	784.00	3.10
220.54 ₪	41.11 ₪	59.34 ₪	320.99 ₪	

סה"כ צריכה
 סה"כ לתשלום

214.45 ₪	תשלום קבוע תשלום עבור גודל חיבור בKVA (3x25) סה"כ מע"מ 17.00%	סה"כ לתשלום
4.44 ₪		
539.88 ₪		
91.78 ₪		
631.66 ₪	כולל מע"מ	

התפלגות חיוב בש"ח לפי תעו"ז

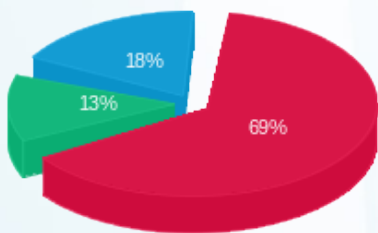

פסגה (220.54 ₪) 69%
 גבע (41.11 ₪) 13%
 שפל (59.34 ₪) 18%

הסטוריית צריכה בקוט"ש

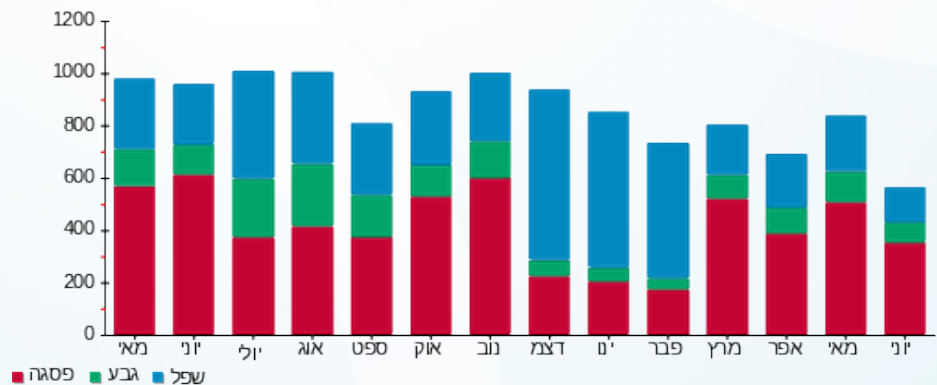



04/07/22

תאריך הפקדה:

שם דייר: משרד עו"ד אמיר קדרי קומה 2 מערב
שם אתר: יד הנדיב ירושלים

22/06/22

תאריך קריאה נוכחית:

24/05/22

תאריך קריאה קודמת:

לקוח/ה נכבד/ה, אנו מתכבדים להגיש את חישוב צריכת החשמל לתקופה 22/06/22 - 24/05/22:

משרד עו"ד אמיר קדרי קומה 2 מערב - 5 - (3x25)81033502

סוג תעריף	סוג צריכה	קריאה קודמת	קריאה נוכחית	סה"כ צריכה בקוט"ש	מחיר לקוט"ש בא"ג	סה"כ לתשלום
פרטי חשבון עבור תאריכים:						
777	פסגה	24/05/22	22/06/22	1,507.70	45.49	685.85 ₪
778	גבע	23,187.80	23,327.20	139.40	37.72	52.58 ₪
779	שפל	68,660.70	68,904.60	243.90	31.20	76.10 ₪

סה"כ לדייר:

פסגה	גבע	שפל	סה"כ	שיא ביקוש
1,507.70	139.40	243.90	1,891.00	8.40
685.85 ₪	52.58 ₪	76.10 ₪	814.53 ₪	

סה"כ צריכה

סה"כ לתשלום

214.45 ₪	תשלום קבוע תשלום עבור גודל חיבור בKVA (3x25) סה"כ מע"מ 17.00%	סה"כ לתשלום
4.44 ₪		
1,033.42 ₪		
175.68 ₪		
1,209.10 ₪		כולל מע"מ

התפלגות חיוב בש"ח לפי תעו"ז

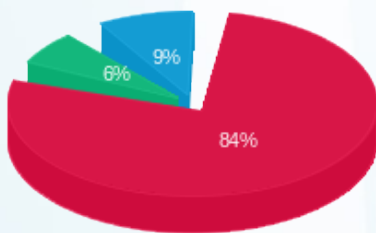

פסגה (685.85 ₪) 84%
גבע (52.58 ₪) 6%
שפל (76.10 ₪) 9%

הסטוריית צריכה בקוט"ש

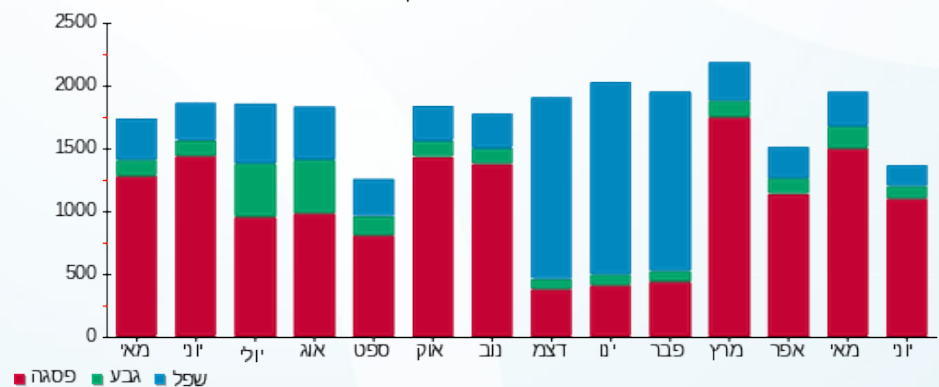



04/07/22

תאריך הפקה:

שם דייר: ספקטור קומה 1 מערב
שם אתר: יד הנדיב ירושלים

22/06/22

תאריך קריאה נוכחית:

24/05/22

תאריך קריאה קודמת:

לקוח/ה נכבד/ה, אנו מתכבדים להגיש את חישוב צריכת החשמל לתקופה 22/06/22 - 24/05/22:

ספקטור קומה 1 מערב - 1 - 81033502 (3x25)

סוג תעריף	סוג צריכה	קריאה קודמת	קריאה נוכחית	סה"כ צריכה בקוט"ש	מחיר לקוט"ש בא"ג	סה"כ לתשלום
פרטי חשבון עבור תאריכים:						
777	פסגה	24/05/22	22/06/22	938.70	45.49	427.01 ₪
778	גבע	19,085.10	19,225.70	140.60	37.72	53.03 ₪
779	שפל	51,341.70	51,602.70	261.00	31.20	81.43 ₪

סה"כ לדייר:

פסגה	גבע	שפל	סה"כ	שיא ביקוש
938.70	140.60	261.00	1,340.30	5.70
427.01 ₪	53.03 ₪	81.43 ₪	561.48 ₪	

סה"כ צריכה

סה"כ לתשלום

214.45 ₪	תשלום קבוע	
4.44 ₪	תשלום עבור גודל חיבור בKVA (3x25)	
780.37 ₪	סה"כ	
132.66 ₪	מע"מ 17.00%	
913.03 ₪	סה"כ לתשלום	כולל מע"מ

התפלגות חיוב בש"ח לפי תעו"ז

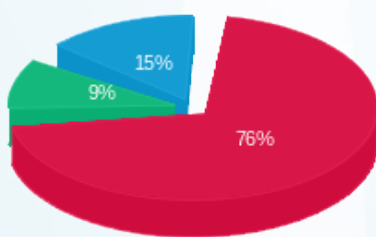

■ פסגה (427.01 ₪)
■ גבע (53.03 ₪)
■ שפל (81.43 ₪)

הסטוריית צריכה בקוט"ש

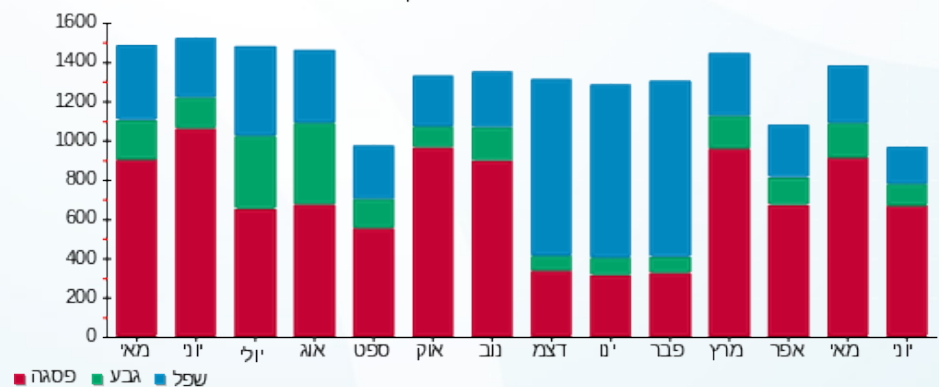

04/07/22 תאריך הפקדה:
 22/06/22 תאריך קריאה נוכחית:
 24/05/22 תאריך קריאה קודמת:

שם דייר: פונד יפה קומה 1 מזרח
 שם אתר: יד הנדיב ירושלים

לקוח/ה נכבד/ה, אנו מתכבדים להגיש את חישוב צריכת החשמל לתקופה 22/06/22 - 24/05/22:

פונד יפה קומה 1 מזרח - 2 - (3x25)81033502

סה"כ לתשלום	מחיר לקוט"ש בא"ג	סה"כ צריכה בקוט"ש	קריאה נוכחית	קריאה קודמת	סוג צריכה	סוג תעריף
			22/06/22	24/05/22	פרטי חשבון עבור תאריכים:	
₪ 404.36	45.49	888.90	70,196.80	69,307.90	פסגה	777
₪ 61.60	37.72	163.30	23,204.20	23,040.90	גבע	778
₪ 112.07	31.20	359.20	59,178.20	58,819.00	שפל	779

סה"כ לדייר:

שיא ביקוש	סה"כ	שפל	גבע	פסגה
5.90	1,411.40	359.20	163.30	888.90
	₪ 578.03	₪ 112.07	₪ 61.60	₪ 404.36

סה"כ צריכה
 סה"כ לתשלום

₪ 214.45	תשלום קבוע	
₪ 4.44	תשלום עבור גודל חיבור בKVA (3x25)	
₪ 796.92	סה"כ	
₪ 135.48	מע"מ 17.00%	
₪ 932.39	סה"כ לתשלום	כולל מע"מ

התפלגות חיוב בש"ח לפי תעו"ז

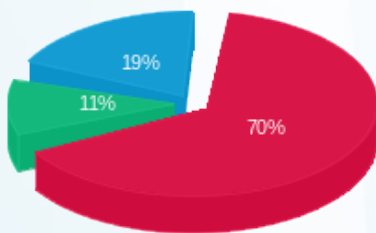

■ פסגה (₪ 404.36)
 ■ גבע (₪ 61.60)
 ■ שפל (₪ 112.07)

הסטוריית צריכה בקוט"ש

